FONDAT 1989, APARE LA ARAD, TEL. 0257/281.802, E-MAIL: REDACTIA.JURNALARADEAN@INFORMMEDIA.RO; PUBLICITATE.JURNALARADEAN@INFORMMEDIA.RO

Tenismanul francez Maxime Teixeira s-a încoronat la turneul din oraşul nostru
PAGINA 11

JURNAL ARĂDEAN

Irina Nicolae, a lansat, la Arad, un ciclu de cărţi pentru copii
PAGINA 5

LUNI
2 AUGUST 2010
ANUL XXII, NR. 6106
16 PAGINI - 1,2 LEI

31° Temperaturile se vor situa între 18 şi 31 grade. Vântul va sufla cu 8 km/h

DIMINEAŢA | AMIAZA | SEARA

Aradul este sufocat de maşini FOTO:JA

Traficul înghite municipiul

ARAD. În perioada imediat următoare, Primăria Arad va avea pe masă primele rezultate ale studiului de trafic realizat în municipiu de specialiştii germani. Se anunţă concluzii care arată valori imense ale traficului în diverse puncte din oraş. /P.3

Doar clătite galbene şi roşii

MONEASA. În această ediţie, partidele politice nu au mai făcut risipă de zel la „Festivalul Clătitelor" de la Moneasa. Doar PNL şi PSD s-au afişat cu şepcuţele şi tricourile partidului, galbene, respectiv roşii şi şi-au postat siglele la standurile unde au pregătit. /P.12

Pantofii au fost confiscaţi de inspectorii vamali FOTO:FAN

Pantofi „Nike", contrafăcuţi

VĂRŞAND. Nu mai puţin de 10.000 de perechi de pantofi „Nike", bănuiţi a fi contrafăcuţi au fost descoperiţi într-un TIR, la Vărşand. /P.12

LOTO 1 AUGUST

6/49:	10, 3, 31, 47, 28, 38
NOROC	7391437
5/40:	4, 32, 3, 2, 15, 38
JOKER	22, 12, 19, 43, 8, 18

APA

Ponderea locuitorilor cu locuinţe conectate la sistemul de canalizare în 2009. %

Regiunea Vest	48,1
Regiunea Nord-vest	42,5
Regiunea Centru	49,6
Regiunea Nord-Est	31,4
Regiunea Sud-est	45,4
Regiunea Bucureşti-Ilfov	81,5
Regiunea Sud-Muntenia	28,3
Regiunea Sud-Vest Oltenia	31,7

Grafica: Jurnal arădean sursa: INS

9 771220 748010 10181

Oile negre ale Poliţiei

Poliţişti - infractori: topul angajaţilor cu probleme din Inspectoratele de Poliţie din Arad, Timiş, Bihor, Caraş Severin şi Satu Mare.

VEST. Arestaţi pentru luare de mită, judecaţi şi condamnaţi cu suspendare pentru favorizarea infractorului şi legături neortodoxe cu personaje din mediul interlop, prinşi băuţi la volan, acuzaţi de contrabandă, de fals intelectual şi uz de fals. Lista de infracţiuni poate continua. Nu e vorba de infractorii din vestul ţării, ci de poliţişti din Arad, Timiş, Bihor, Satu Mare sau Caraş Severin. Adică exact de cei care ar trebui să-i prindă pe cei ce iau mită, favorizează infractorii, au legături cu lumea interlopă, fac falsuri şi accidente băuţi fiind. Şefii lor au luat în cazurile dovedite măsuri, dar nu au fost prea încântaţi să fie întrebaţi de mass-media despre acest subiect.

Ne-a trebuit aproape o lună să reuşim să adunăm toate datele din cele cinci judeţe în care apar ziarele trustului nostru. Deşi, de principiu, am cerut aceleaşi informaţii, datele primite diferă de la un inspectorat la altul.

Unele inspectorate au ţinut să vorbească, în adresa care cuprindea datele privind olile negre din ograda lor, şi de partea bună a instituţiei: despre eroi, curajoşi, merituoşi sau despre munca depusă.

Alţii ne-au amânat de pe o zi pe alta. Unde s-au dat unele date, au fost omise sau uitate celelalte, unde a fost operativitate, s-a ratat exhaustivitatea şi tot aşa. De parcă această instituţie ar fi fost singura cu probleme, deşi evident oi negre sunt peste tot. /P.8

FESTIVAL ANIVERSAR

Mii de oameni au participat, sâmbătă şi duminică, la cea de-a X-a ediţie a „Festivalului clătitelor" de la Moneasa. Ei au avut parte de multe spectacole dar şi clătite - politice, comunitare, personalizate - care de care mai gustoase. La festival aniversar, clătite record: peste 21.000. /P.12 FOTO:V.F.

Seif furat dintr-o casă de schimb valutar

Hoţii au dat o nouă lovitură în oraşul nostru: au spart o casă de schimb valutar şi au furat seiful cu 39.000 lei.

ARAD. Aradul începe să semene tot mai mult cu... Vestul Sălbatic. Indivizi necunoscuţi deocamdată anchetatorilor au spart o casă de schimb valutar situată în incinta Galeriei de artă „Delta", amplasată pe Bulevardul Revoluţiei, lângă Teatru. Sâmbătă, puţin după miezul nopţii, persoane necunoscute au pătruns în galeria de artă şi au forţat două uşi de termopan până să ajungă la peretele de rigips ce-i despărţea de seif. Au spart şi peretele şi au luat seiful. Alarma exchange-ului s-a declanşat însă echipajul firmei de protecţie şi pază deplasat la faţa locului a constatat că totul este în regulă, de două ori: odată la ora 01,00 şi a doua oară la ora 03,00, când alarma s-a declanşat încă o dată.

Spargerea şi furtul seifului au fost sesizate duminică dimineaţa, când angajaţii casei de schimb valutar s-au dus la serviciu. Aceştia au sunat Poliţia care a început duminică dimineaţa cercetările în acest caz. Conform reprezentanţilor IPJ Arad, în seiful furat din incinta casei de schimb valutar se aflau 39.000 de lei. /P.3

Alţi bani, la doctor FOTO:FAN

Co-plată în sistemul medical

ARAD. Începând de anul viitor vom avea de achitat taxe suplimentare când mergem la doctor. Co-plata serviciilor medicale există în toate ţările europene şi va deveni obligatorie şi la noi dat fiind faptul că este una dintre principalele clauze ale angajamentului financiar pe care Guvernul României l-a încheiat cu FMI şi Banca Mondială. /P.5

Cer primăriei piste de bicilişti

ARAD. Poliţia arădeană cere autorităţilor locale să ia măsuri urgente pentru a găsi soluţii de amenajare a pistelor de biciclişti şi a drumurilor laterale prin intermediul unui document înaintat Prefecturii Arad. /P.3

Restricţii rutiere pe DN7 şi DN79

ARAD. Drumurile Arad-Deva (DN7) şi Arad-Oradea (DN79) sunt pline de restricţii de circulaţie în luna august din cauza lucrărilor aflate în plină desfăşurare la carosabil. /P.3

Vasiljevic blochează UTA FOTO:L.S.

UTA, pe marginea prăpastiei

ARAD. După ce jucătorii au plecat şi datoriile sugrumă clubul, acum a mai apărut o problemă. UTA a fost penalizată cu şase puncte, de către FIFA, după ce Tribunalul de Arbitraj Sportiv de la Lausanne a găsit-o pe „Bătrâna Doamnă" în culpă, în „cazul Vasiljevic". /P.9

SUCCES SPORIT CU ŞAMPANIE

Australianul Mark Webber (Red Bull) are motive de satisfacţie: a câştigat Marele Premiu de Formula 1 al Ungariei, de la Hungaroring, şi a devenit noul lider al clasamentului. Iată-l stropit cu şampanie la finalul cursei, de ocupantul poziţiei secunde, spaniolul Fernando Alonso." /P.10 FOTO: EPA

REMEMBER: 2 AUGUST

ZIUA NAŢIONALĂ A MACEDONIEI

1831 S-a născut Gheorghe Burada, dirijor şi profesor (d. 1870)

1891 S-a născut Mihail Jora, compozitor, dirijor, pianist (d. 1971)

1905 S-a născut compozitorul german Karl Amadeus Hartmann (m. 1963)

1921 A încetat din viaţă tenorul Enrico Caruso

1922 A încetat din viaţă Alexander Graham Bell, inventatorul telefonului (n. 1847)

1932 S-a născut Peter O'Toole, actor britanic

1939 S-a născut Valeria Seciu, actriţă

1943 S-a născut Stere Gulea, regizor român

1945 A încetat din viaţă compozitorul Pietro Mascagni (n. 1863)

Marcel Iureş

1951 S-a născut **Marcel Iureş,** actor român

1973 A încetat din viaţă regizorul francez Jean-Pierre Melville (n. 1917)

1976 A încetat din viaţă regizorul de film Fritz Lang (n. 1890)

1990 A fost eliberat Marian Munteanu

SĂNĂTATE

- **CABINET GINECOLOGIC:** Arad, B-dul Decebal nr. 11 (lângă Hotel Aradul). **EFECTUĂM: TEST PAP, ECO VAGINAL, CHIURETAJ.** Programări la telefon: 0727.008.794.
- **MEDLINE SERVICE** - injecţii, pansamente, perfuzii, recoltări analize la domiciliu, 7 zile din 7. Tel. 0257.338.578; 0728.285.762; 0728.285.760.

TELEFOANE UTILE

☎INFORMAŢII TELEFONICE: 118.932; ☎ROBOT: 1958; ☎APEL UNIC DE URGENŢĂ: 112; ☎PRIMĂRIA ARAD: Program de relaţii cu publicul, luni-vineri 8-20. Tel.: 0257/284.744; tel. centrală: 0257/281.850; ☎S.C. E.ON GAZ ROMÂNIA - Sucursala Arad :0357/403.321; ☎DERANJAMENTE ELECTRICITATE: 0257/929; ☎INFORMAŢII CFR: 0257/231.777; ☎PROTECŢIA CONSUMATORULUI: 0257/257.049; ☎GOSPODĂRIREA COMUNALĂ ARAD S.A.: 0257/270.352; 0729-009.033; 0257/270.352; ☎POLIŢIA DE FRONTIERĂ: 1959; SC CET (Dispecerat şi intervenţie termoficare): 0357/412.244.

SUDOKU

REGULI: În fiecare bloc sunt câteva cifre între 1 şi 9, stabilite dinainte. Acestea trebuie completate cu cifrele lipsă, în aşa fel încât fiecare număr să figureze o singură dată. De asemenea, cifrele de la 1 la 9 trebuie să figureze o singură dată atât pe rândurile orizontale cât şi pe coloanele verticale ale celor nouă blocuri luate împreună.

ÎNCEPĂTORI

							5	3
		2			1			
8		9	2		7			
7	5			6		4		1
			3		9			
6		4		1			8	2
			1		3	6		5
			4			8		
9	1							

AVANSAŢI

			3		4	1		
4	2	7						
				7			6	
8	4				3			5
9				1				7
3			5				8	1
	5			3				
						7	5	8
		4	8		6			

Soluţiile jocurilor din numărul precedent:

ÎNCEPĂTORI

8	3	6	2	5	1	4	7	9
1	4	9	8	7	6	5	3	2
2	7	5	9	4	3	6	8	1
3	5	8	7	1	2	9	4	6
4	6	7	5	8	9	2	1	3
9	1	2	3	6	4	8	5	7
6	9	4	1	3	8	7	2	5
5	2	1	4	9	7	3	6	8
7	8	3	6	2	5	1	9	4

AVANSAŢI

8	7	2	4	5	1	3	9	6
4	3	6	7	2	9	1	8	5
1	9	5	8	6	3	4	7	2
2	6	1	3	9	7	5	4	8
7	5	8	2	1	4	6	3	9
9	4	3	6	8	5	7	2	1
3	2	9	5	4	6	8	1	7
5	1	4	9	7	8	2	6	3
6	8	7	1	3	2	9	5	4

UNDE MERGEM în Arad

CINEMA

DACIA „Twilight Saga: Eclipse" (SUA) orele 14; 17; 20.

ARTA „Panglica albă" (Austria, Germania, Franţa, Italia) orele 15; 17.30; 20.

EXPOZIŢII

GALERIILE DE ARTĂ „DELTA": Expoziţie de grup - Cristian Pentelescu şi Ana Zoe Pop (9-17).

GALERIA DE ARTĂ „ALFA" (B-dul Revoluţiei, nr. 90): Expoziţie de pictură şi desen „Interior. Exterior" a artistului plastic Dacian Giura (9-17).

COMPLEXUL MUZEAL ARAD (Palatul Cultural, Piaţa G. Enescu 1): Expo cu fluturi „ARMONII CROMATICE II". (orele 9-17).

SALA CLIO (str. Horea, nr. 8): Expoziţia de pictură „Dimorfism" a artiştelor Cătălina Boeru şi Dana Todor (9-17).

MUZEUL DE ARTĂ ARAD (str. Gh. Popa 2-4, et. II): Expoziţia personală „Semne şi semnificaţii plastice", semnată de drd. Diana Lucaci-Bota (9-17).

MUZEUL DE ARTĂ ARAD (str. Gh. Popa 2-4, et. II - Sala Ovidiu Maitec): Patrimoniul arhitectural al Aradului – încotro?- expoziţie de fotografie şi desen (str. Gh. Popa 2-4, et. 2) (9-17).

MUZEUL ORĂŞENESC LIPOVA Expoziţie de icoane şi obiecte bisericeşti „Colecţia Ştefan Crişan" (orele 9-17).

LIBRĂRIILE CĂRTUREŞTI Expoziţie de pictură a artistului Dan Merişca.

GALERIILE „TURNUL DE APĂ" Expoziţia de pictură „Abstract-Painting" a artistului plastic Mihai Băgu (9-17).

Centrul Chirurgical Privat
Dr. Micluţa
- MĂRIRI ŞI MICŞORĂRI DE SÂNI
- LIPOASPIRAŢIE LA ORICE NIVEL
- VARICE FĂRĂ OPERAŢIE
- CORECŢIA RIDURILOR CU ACID HIALURONIC SAU TOXINA BOTULINICĂ
- MĂRIRI DE BUZE

Revitalizare facială cu aminoacizi

PROMOŢIE -20%
la toate operaţiile estetice din 20 iulie până în 20 august

Tel. 0722.306.396, 0741.013.389, 0357/423 990
www.artbodyclinique.ro
H-750475

HOROSCOP

BERBECUL (III.21.-IV.20.)
Câteva evenimente neprevăzute vă fac să acumulaţi întârzieri supărătoare. Dacă v-aţi propus să încercaţi o afacere, nu vă faceţi planuri prea mari, pentru că s-ar putea să fiţi dezamăgit.

GEMENII (V.21.-VI.21.)
O rudă mai în vârstă din familie nu-şi respecta promisiunea de a vă împrumuta o sumă de bani. Nu este cazul să-i faceţi reproşuri. Încercaţi să fiţi mai înţelegător cu cei din jur!

LEUL (VII.23.-VIII.23.)
Dimineaţa s-ar putea ca partenerul de viaţă să vă reproşeze că aţi cheltuit mult pe lucruri care nu erau neapărat necesare. Încercaţi să vă stăpâniţi nervozitatea!

BALANŢA (IX.24.-X.23.)
Vă sfătuim să evitaţi drumurile cu maşina. Există pericolul să faceţi un accident de circulaţie. În privinţa afacerilor, ar fi bine să nu riscaţi nimic şi să evitaţi speculaţiile.

SĂGETĂTORUL (XI.23.-XII.21.)
S-ar putea să aveţi o controversă cu şeful dumneavoastră direct şi să reacţionaţi impulsiv. Ar fi bine să vă odihniţi mai mult. Sunteţi la un pas de extenuare.

VĂRSĂTORUL (I.21.-II.20.)
O dispută cu şefii s-ar putea să se soldeze cu anularea unei delegaţii în care trebuia să plecaţi zilele acestea. Din cauza oboselii, resimţiţi o stare accentuată de tensiune.

TAURUL (IV.21.-V.20.)
Începeţi o activitate de pe urma căreia veţi câştiga bine. Dar, pentru că succesul să fie deplin, vă recomandăm să vă temperaţi spiritul critic.

RACUL (VI.22.-VII.22.)
În sfârşit, şefii încep să vă aprecieze eforturile din ultima perioadă. S-ar putea ca atmosfera tensionată din jur să vă încurce planurile de afirmare în societate. Evitaţi deplasările cu maşina.

FECIOARA (VIII.24.-IX.23.)
Este posibil să fiţi implicat într-un scandal la serviciu din cauza bârfelor unei colege. Vă recomandăm să vă stăpâniţi şi să nu faceţi afirmaţii dure pentru că jignirile nu se uită.

SCORPIONUL (X.24.-XI.22.)
S-ar putea să fiţi tensionat din cauza sarcinilor de serviciu. Aveţi mult de lucru şi nu vă sprijină nimeni. Aveţi grijă să nu faceţi afirmaţii pe care le puteţi regreta.

CAPRICORNUL (XII.22.-I.20.)
Dimineaţa aflaţi că trebuie să plecaţi într-o călătorie de afaceri. Este posibil ca partenerul de viaţă să vă reproşeze că nu v-aţi ales bine momentul, determinându-vă să amânaţi călătoria.

PEŞTII (II.21.-III.20.)
Vă irită problemele care apar din cauza neînţelegerilor cu un partener de afaceri. Nu refuzaţi comunicarea! Sunt şanse să ajungeţi la un punct de vedere comun.

PIEŢE/TÂRGURI

Astăzi este zi de piaţă la Curtici, Nădlac, Bocsig, Gurahonţ, Moneasa, Pilu, Vladimirescu. Tot astăzi se organizează târg săptămânal la Gurahonţ şi Bârzava.

Mâine, marţi, este zi de piaţă la Sebiş, Almaş, Apateu, Semlac, Sântana, Şilindia, Vârfurile.

COMENZI TAXI

ALFA PLUS	949; 349.349
TAXI ALFA	945; 22.88.88; 25.25.26; 0723-200.301
TAXI ARAD	940; 0722-755.440; 0740-252.101
STAR	212.222; 0722-361.011; 0745-645.645
FAVORIT	280.000; 281.111; 0740-083.333; 0724-409.992
EUROPA	275.555; 0723-677.555; 0744-828.163
TAXI AZUR	953; 0257-280.705; 0257-280.100; 0722-149.288; 0740-975.568;
TAXI VERBIŢĂ	0726-336.969

DOBÂNZILE BANCARE ÎN VIGOARE LA 2.08.2010

DENUMIREA BĂNCII	SUMA MINIMĂ (RON)		DOBÂNDA (% PE AN)											
			PERSOANE FIZICE						PERSOANE JURIDICE					
	PERSOANE FIZICE	PERSOANE JURIDICE	LA VEDERE	PE TERMEN DE (LUNI)					LA VEDERE	PE TERMEN DE (LUNI)				
				1	2	3	6	9	12		1	2	3	6	9	12
BCR	100	1000	0,25	7,5	-	7,5	9	7,5	7,5	0,25	7,5	-	7,5	9	7,5	7,5
BRD	150	-	0,25	5,2	-	5,45	5,45	5,45	5,7	0,25	5,7	-	5,95	5,95	5,95	6,2
San Paolo IMI Bank	100	5000	0,1	9	-	9,25	9	8,75	8,5	0,1	9	-	9,25	9	8,75	8,5
B. Transilvania	100	2500	0,15	6,50	-	6,75	6,75	7,00	7,00	0,15	5,75	-	6,00	6,00	6,25	6,25
BancPost	500	5000	0,15	7		7,5	7	-	7,3	1	6,5	-	7,10	7,35	-	7,55
Raiffeisen	4000	1000	0,25	8	-	9	8	-	8	0,25	8	-	9	8	-	8
B. Coop. Mureşul	30	200	0,1	5	-	6	7	8	8	0,1	5	-	6	7	8	8

AICI E LOCUL CARIEREI TALE!
www.romjob.ro
PORTAL NAŢIONAL DE LOCURI DE MUNCĂ!

Vremea
Luni, 2 August

www.aradon.ro

ORA 6 16° Temperaturile se vor situa între 14 şi 16 grade. Vântul va sufla cu 6 km/h, dinspre SV.

ORA 18 31° Temperaturile se vor situa între 18 şi 31 grade. Vântul va sufla cu 8 km/h, dinspre SV.

ZIUA PRECEDENTĂ

Arad	18-29°C	Umiditate:	64%
Lipova	18-29°C	Presiune:	101 KPA
Chişineu-Criş	18-29°C	Precipitaţii:	0%
Săvârşin	18-29°C	Vânt:	8 km/h
Sebiş	18-29°C	Direcţie vânt:	SV

SOARELE

Răsare: 06:16
Apune: 21:05

AZI

Temperaturile se vor situa între 18 şi 31 grade. Vântul va sufla cu 8 km/h, dinspre SV. Vremea va fi caldă şi frumoasă.

FAZELE LUNII

11. 07. · 18. 07. · 26. 07. · 03. 08.

LUNI	MARŢI	MIERCURI	JOI
18° 31°	17° 32°	16° 26°	16° 26°
parţial înnorat	însorit	averse şi descărcări electrice	însorit

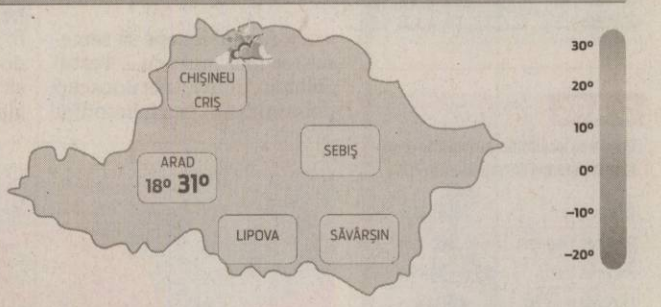

CALENDAR

CALENDAR ORTODOX: Aducerea moaştelor Sf. Întâiului Mucenic şi Arhidiacon Ştefan; Binecredinciosul Împărat Justinian cel Mare.
CALENDAR ROMANO-CATOLIC: Ss. Eusebiu de Vercelli, ep. ; Petru Iulian Eymard, pr. (Porţiuncula).
CALENDAR GRECO-CATOLIC: Aducerea moaştelor Sf. m. arhid. Ştefan la Ierusalim.

PROGNOZĂ PENTRU TREI ZILE

Vremea va fi caldă, însă vom avea parte şi de averse cu descărcări electrice.

Temp.minime: 16 la 18 ° C
Temp.maxime: 26 la 32 ° C

JURNAL ARĂDEAN
Str. Poetului nr. 1C, Arad
Auditat de BRAT
Reclamaţii difuzare: 0257/ 228586

Director editor: Mircea Ţişcă (8465)
Secretariat: 0257.281802 (centrala), fax - 0257.280655
Şef departament difuzare: Carmen Csordas
Marea publicitate: 0257.280904 (int. 8488); Mica publicitate: 0257.210775
Tiparul executat la: SC Inform Media SRL, Calea Torontalului, DN 6, km 5,7, Timişoara

Editor coordonator: Adriana Barbu (8410) Responsabil de număr: Gabriela Groza
Secretar general de redacţie: Gabriela Groza (8417) **Departamente: Eveniment:** Simona Butaru (8412), Monica Ardelean (8446), Alin Gherasim, Gerlinde Knap (8435); **Politic:** Tristan Mihuţa (8431), Simion Todoca (8425); **Economic:** Andreea Pintea (8419); **Cultură, Învăţământ:** Vasile Filip (8428); **Social:** Diana Duţu (8429); **Sport:** Daniel Scridon (8427), Adrian Hărţău (8433), Leonard Sfâra (8434);
Tehnoredactare: Ghizela Şerban, Ramona Vidulescu
REDACŢIE : tel. 0257.281802 (centrala); fax 0257.280655 (int. 8490), 0257.281797 (int.8489); e-mail:redactia.jurnalaradean@informmedia. ro, adevaruldearad@informmedia.ro, publicitate.jurnalaradean@informmedia.ro, publicitate.adevarul@informmedia.ro

Furtul a fost sesizat de abia dimineaţa FOTO: V.O.

Jaf în centrul oraşului: un seif cu 39.000 lei, furat

Echipajele firmei de protecţie şi pază care avea contract exchange-ul nu au observat nimic în neregulă.

ARAD. Odată începută ancheta oamenilor legii aceasta a scos la suprafaţă incompetenţa firmei de protecţie de pază care avea contract cu casa de schimb valutar. După ce s-a declanşat alarma la ora 01,00, echipajul firmei de protecţie şi pază s-a deplasat la faţa locului însă nu au observat uşile forţate şi nici peretele spart de hoţi, astfel că a plecat în linişte. Când alarma s-a declanşat a doua oară, s-a întâmplat acelaşi lucru: venit, văzut, plecat, fără a verifica împrejurimile. „Agenţii de pază au verificat de două ori uşa de la intrarea în casa de schimb valutar şi au constatat că nu există urme de intrare prin efracţie, astfel că au plecat de la faţa locului", a spus Ovidiu Liber, reprezentantul IPJ Arad. Până când a fost sesizat furtul, hoţii au avut timp berechet să taie seiful, să ia toţi banii din el, 39.000 lei şi să-l abandoneze pe câmp, în apropiere de localitatea Vladimirescu. Aşa a fost găsit de anchetatori: tăiat şi gol în plin câmp. Ieri au fost audiaţi angajaţii exchange-ului iar anchetatorii aşteaptă vizualizarea imaginilor video surprinse de camerele de luat vederi amplasate în incinta casei de schimb valutar. **JA - I.C.**

www.aradon.ro
download. mai multe foto

Transfug pentru o maşină

NĂDLAC. La Punctul de Trecere a Frontierei Nădlac, pe sensul de ieşire din ţară, s-a prezentat pentru a călători în Spaţiul Schengen, un bărbat care s-a legitimat cu carte de identitate eliberată de autorităţile bulgare. Cu ocazia controlului de frontieră poliţiştii au constatat că documentul de identitate prezentat nu conţine elementele de identitate specifice actului original, fiind fals. Din declaraţia persoanei şi în urma verificărilor efectuate a rezultat că este cetăţean sirian şi se numeşte Imad A. în vârstă de 27 ani. Acesta a declarat că documentul de identitate pe care l-a prezentat la frontieră l-a obţinut în Bulgaria, în schimbul sumei de 600 de euro. A recurs la această metodă pentru că nu poseda viză pentru Spaţiul Schengen şi dorea să ajungă în Germania pentru a-şi cumpăra o maşină. **JA - I.C.**

Traficul înghite Aradul

Primele rezultate ale studiului de trafic din municipiu ar putea fi făcute publice în curând.

Municipiul este sufocat de maşini FOTO: JA

ARAD. În perioada imediat următoare, Primăria Arad va avea pe masă primele rezultate ale studiului de trafic realizat în municipiu de specialiştii germani. Este posibil ca date legate de acest studiu să fie deja făcute publice presei, iar faptul ar fi extrem de interesant dacă ar fi să ne luăm după puţinele informaţii pe care le-am primit până acum şi care arată valori imense ale traficului în diverse puncte din oraş. Specialiştii germani au precizat chiar înainte de a începe studiul propriu-zis că Aradul are câteva puncte slabe în circulaţie, iar unul e infrastructura.

Timp de o lună, din iunie, maşinile care au circulat pe străzile Aradului au fost numărate iar sute de arădeni au fost întrebaţi acasă, iar mai apoi pe stradă, despre traficul din oraş, despre mijloacele de transport cu care circulă în municipiu, despre distanţele parcurse etc. Firma germană Brenner Ingenieurgesellsehaft MBH, societate care realizează studiul de trafic, a precizat că întreaga lucrare va dura şase luni, rezultatele finale urmând a fi făcute publice atunci. În acelaşi timp, la Gyula, o altă firmă realizează un studiu similar, proiectul realizat pe bani europeni vorbind în fapt de „Arad- Gyula: Dezvoltarea comună a reţelei de transport".

Sute de intersecţii şi străzi

Scopul urmărit este asigurarea mobilităţii persoanelor şi mărfurilor în Arad cu impact minim asupra mediului.

Nemţii au urmărit şi vor umări pe mai departe 100 de intersecţii din municipiu (numărători şi supravegheri în trafic la Podgoria, toate racordurile cu drumurile naţionale şi judeţene, Piaţa Spitalului etc.) şi alte 50 de secţiuni de drum. Numărătoarea s-a făcut atât de către personalul plătit de firmă cât şi cu ajutorul a şapte aparate performante amplasate la intersecţii timp de şapte zile.

ADRIANA BARBU DĂNILĂ
adriana.barbu@informmedia.ro

CE URMEAZĂ

Celelalte etape ale studiului sunt: analiza rezultatelor de pe teren, simulări pe calculator, alegerea celei mai avantajoase dintre soluţiile identificate. Totul, realizat de opt specialişti germani.

Cere primăriei piste de biciclete

ARAD. Poliţia arădeană cere autorităţilor locale să ia măsuri urgente pentru a găsi soluţii de amenajare a pistelor de biciclişti şi a drumurilor laterale.

„Lipsa oricăror amenajări rutiere, de genul pistelor pentru biciclişti şi a drumurilor laterale pentru traficul local - atelaje hipo, tractoare agricole, mopede ş.a., face ca aceste categorii de participanţi la trafic să circule pe reţeaua de drumuri naţionale, atât pe timp de zi cât şi pe timp de noapte, creând obstacole pe carosabil şi pericol pentru siguranţa celorlaţi participanţi la trafic. Se impune ca după 20 de ani de inactivitate, autorităţile locale care au atribuţii prevăzute de lege în domeniu, să identifice soluţii pentru crearea acestor amenajări rutiere obligatorii", se menţionează într-un document transmis Prefecturii de către reprezentanţii Inspectoratului de Poliţie Judeţean Arad. **JA - S.B.**

Pistele de biciclişti, o necesitate FOTO: FAN

Restricţii rutiere pe DN7 şi DN 79

Restricţii, cauzate de lucrările de reabilitare a drumurilor FOTO: FAN

ARAD. Luna august, plină de restricţii de circulaţie pe drumurile naţionale din vestul ţării. Direcţia Regională de Drumuri şi Poduri Timişoara a comunicat zonele în care se efectuează lucrări şi circulaţia este restricţionată. Astfel, pe DN 7 (Arad-Deva), în apropiere de Orăştie se lucrează la reabilitarea unui pod, circulaţia desfăşurându-se pe variantă locală de serviciu. Şi la Păuliş, în judeţul Arad se lucrează la consolidarea unui pod iar circulaţia este permisă doar autovehiculelor cu masa totală maximă admisă de 40 tone.

Tot pe DN 7, între Ilia (intersecţia cu DN 68A) şi Arad (intrare în municipiu), din 15 iunie şi până în 15 septembrie 2010 este instituită o restricţie de tonaj astfel încât, în zilele de sâmbătă, duminică şi sărbătorile legale (între orele 6-22) este interzisă circulaţia autovehiculelor cu masa totală maximă admisă mai mare de 7,5 tone.

Pe DN 79 (Arad-Oradea), între Arad şi Zerind se reabilitează sistemul rutier, fapt pentru care se circulă pe jumătate de carosabil, pe sectoare. De asemenea, pe drumul naţional DN 79A, la Vârfurile se execută lucrări de consolidare a sistemului rutier, iar în localitatea Avram Iancu se lucrează la consolidarea podului, circulaţia derulându-se pe variante de serviciu. Tot pe DN 79A, la km 32+904 circulaţia se desfăşoară alternativ în ambele sensuri, pe jumătate de parte carosabilă, datorită surpării pe partea stângă a podeţului de la poziţia kilometrică menţionată. **JA - I.C.**

Şi-a cumpărat cu 600 euro identitate franceză

CURTICI. Un bărbat din Egipt a vrut să iasă din România cu o carte de identitate eliberată de autorităţile franceze. Egipteanul a fost descoperit de poliţiştii de frontieră de la Curtici, în trenul care circula pe ruta Bucureşti Nord-Viena.

Bărbatul a declarat că documentul de identitate pe care l-a prezentat la ieşirea din România l-a obţinut de la o persoană ale cărei date de identitate nu le cunoaşte şi pentru care a plătit suma de 600 de euro. A recurs la această metodă deoarece dorea să ajungă într-o ţară din Vestul Europei şi nu era deţinătorul unei vize pentru spaţiul Schengen. **JA - I.C.**

FERESTRE CARE ŞTIU SĂ ECONOMISEASCĂ
EURO JORDÁN
Beneficiaţi de reduceri de până la 55%
+ 100% reducere pt. montaj
+ Super Spacer în fiecare fereastră
ATENŢIE REDUCERI
ATENŢIE OFERTĂ! JALUZELE, SITE INSECTE ŞI PERVAZURI LA PREŢURI AVANTAJOASE !!!
ARAD
Str. C. Coposu, Nr. 2, Ap.1
Tel./Fax: 0257 211 250
Mobil:0748 116 463
Mail: arad@eurojordan.com
Valabil până în data de 31.7.2010
WWW.EUROJORDAN.COM
www.aradon.ro

Sistem nou la abonamente

ARAD. La puţin timp după ce a achiziţionat un complex sistem IT, Compania de Transport Public Arad anunţă atribuirea unui nou contract de achiziţii. De această dată este vorba despre echiziţionarea, în urma unei licitaţii, a unui „sistem de emitere abonamente autobuz". Mai exact, a unui nou sistem complex, format din computere personale sau computere portabile, cititoare de coduri de bare, imprimante şi trasatoare. **JA-S.B.**

Nou
Varice?
Tratament eficient şi modern !!
Tratăm varicele prin Scleroterapie Asistată Ultrasonografic (UGS) :
- fără operaţie chirurgicală
- fără anestezie – este nedureroasă
- fără cicatrici postoperatorii
- fără absenţa de la serviciu / concediu medical
- pacientul işi poate desfăşura activitaţile zilnice obişnuite în câteva ore de la intervenţie.

HEMOROIZI? FISURI ANALE?
TRATAMENT FĂRĂ OPERAŢIE
Sunt folosite cele mai noi tehnici practicate in Comunitatea Europeană:
- Investigaţiile videocomputerizate
- Fototermocoagularea în spectru infraroşu
- Excizia cu unde de radiofrecvenţă

Colonoscopie şi Ecografie Abdominală Gratuite în cadrul tratamentului!
10% reducere din costul tratamentului pentru pensionari
Arad: 0257 213 888
LaurusMedical clinics
www.laurusmedical.ro

Plăţi pentru „trusoul bebe” şi căsătorie

ARAD. Astăzi, între orele 14.00-17.00, la casieria Direcţiei de Dezvoltare şi Asistenţă Comunitară situată pe B-dul Revoluţiei nr. 93 (Cantina Municipală) se dau banii pentru „trusoul bebe”. Plăţile vor continua şi marţi şi miercuri, între orele 8.00-12.00 şi 13.00-17.00. Beneficiari sunt arădenii care au depus cereri pentru obţinerea contravalorii trusoului pentru nou-născuţi în perioada 25 mai-11 iunie 2010, dar şi cei care nu şi-au ridicat, până acum, banii. Reamintim, până la data de 31 august, DDAC mai primeşte solicitări pentru obţinerea celor 150 lei reprezentând contravaloarea „trusoului bebe”, pentru bebeluşii născuţi în zilele de 1 şi 2 iulie 2010.

Începând de mâine, între orele 13.00-17.00, tot la casieria DDAC, se fac plăţi pentru sprijinul financiar pentru căsătorie. Sunt aşteptate să-şi ridice banii persoanele care au primit dispoziţia primarului între nr. 2734 din 28.05 2010 şi 3147 din 23.06.2010. Efectuarea plăţilor va continua miercuri şi joi, între orele 8.00-17.00. **JA-D.D.**

Bebeluşii şi tinerii căsătoriţi, principalii beneficiari ai banilor FOTO:FAN

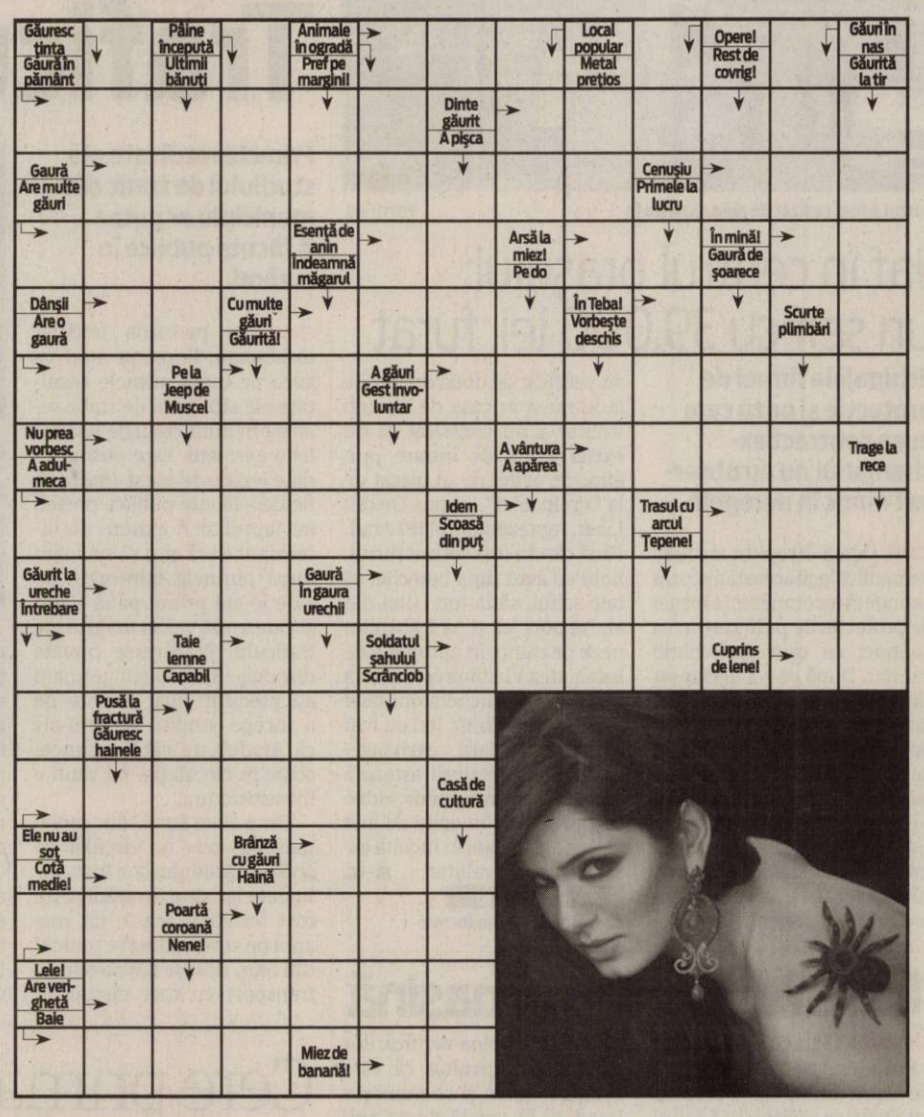

REŢETA ZILEI

Brioşe cu vişine fără sâmburi

INGREDIENTE: 3 ouă, 100 g unt, 150 g zahăr, esenţă vanilie, 100 ml iaurt cu gust de vişine,1 plic praf de copt, 200 g făină, vişine fără sâmburi. **PENTRU DECOR:** zahăr vanilat, 50 g ciocolată.

MOD DE PREPARARE: Batem ouăle cu zahărul. Adăugăm esenţa, iaurtul şi untul topit. La sfârşit punem făină amestecată cu praful de copt. Umplem formele de brioşe cu ajutorul unui pos. În mijlocul fiecărei brioşe aşezăm câte o vişină. Încingem cuptorul înainte şi coacem brioşele 25-30 minute. Le scoatem din forme când se răcesc. Le pudrăm cu zahăr vanilat şi le decorăm cu ciocolată topită. **Poftă bună!**

Pentru mai multe REŢETE intră pe **www.culinar.ro**

CITIRE APOMETRE

Marţi 03 august 2010. Calea Timişorii, Gladiolelor, Petalelor, Diaconu Coresi, Milan Tabacovici, Titan, Gustav, Augustin, N. Dărăgan, Ghe. I. Mureşan, Şt. Rene Mihăilescu, A. Lacu, I. P. Pincio, Basarab, Miraj, Maria Cunţan, C.D. Loga, N. Horga, C. Pavelescu, Bobâlna, Macului, Prislop, Lucernei, Măceşului, Furnicii, Posada, Movilei, Nalbei, Piersicilor, Ficusului, T. Mariş, Trifoiului, Muşcatei, Sunătoarei, Constituţiei, Câmpia Turzii, Coloniştilor, Luminii, S. Borlea, Spicului, Ogorului, Armoniei, Petuniei, Moldului, Viilor, Merişor, Bagdazar, Colţişor, Pinului, Ştefan cel Mare, Caransebeş, Gogol, Măgheran, Pandurilor, Bicaz, Păcii, Muncii, Semenicului, Sulina, Ostaţului, Orşovei, S. Dragu, Zimbrului, Crângului, Arinului, A.M. Guttenbrun, Lugojului, Cibinului, Castanilor, Popa Şapcă, Ana Ipătescu, Agricultorilor, Livezilor, Munteniei, Timişului, Arieşului, Olteniei, Albinelor.

ÎNTRERUPERI DE CURENT

Marţi, 3 august 2010. În Municipiul Arad, h 8.30-12.30: str. Zimbrului, Caransebeş, Gogol, Magheran, Crângului, Guttenbrunn, Lugojului, Castanilor, Popa Şapcă, Cibinului, Calea Timişorii (p), Constituţiei, Arinului, Ştefan cel Mare, Stan Dragu, Semenicului (p), Ady Endre (p), Economu, Cîmpia Turzii Coloniştilor (p), Luminii, Dogarilor, Spicului, Borlea Sigismund (p), SC Tatsa SA; **h 8.30-15.30:** Cartier Confecţii Bl. 9, 10, 12, 13, 24, 25, 26; **h 8.30-17.30:** str. Calea Romanilor (p), - Bl. D1, E1, F1, G1, H1, J1, K1, Bd. Revoluţiei nr. 12-18, Lăcrimioarelor, Ghiocelilor, Nufărului, Cîmpeni, Dragoş Vodă (p), Bredicianu, Sînzienelor, Oborului; **h 11.30-15.30:** str. Bogrea, Gladiolelor, Pârvan, Mirea, Densuşeanu, Spartacus, Corabiei, Memorandului (p), Secula, Tabacovici, Gurban, Loga, Berzei, Sion, Cl. Timişorii, Ana Ipătescu, Pincio (p), Coresi, Maris, Cunţan, Gutuiului, Petalelor, Augustin, Bobâlna, Pavelescu, Horga, Titan, Prislop, Marcului, Măceşului, Furnicii, Lucernei (p). **În judeţ, 9-16:** Baraţca - blocuri; **h 9-17:** Păiuşeni (p), Covăsânţ.

SOLUŢIA INTEGRAMEI LA NR PRECEDENT

C – L – L – HAZ – P – FARA RIMA – IGLU – LAPONI – ZAHAR – CE – TM – AMAR – TS – U – PE – CRAP – DA – MIA – LI – CARUNT – ALOE – VIDE – ER – ASIMILA – ABA – A – ODA – ATU – ORAS – OM – TANARA – CUI – IAURT – PESTI – S – U – TEAMA – IDA – NIT – UZI – RU – GHIOCEI

Programe TV Luni, 2. august

TVR 1

7,00 Telejurnal Sport Meteo
7,30 Români la capătul lumii
8,00 Desene animate Armăsarul sălbatic Ep. 5
8,30 Beaver rezolvă tot
9,00 Transformarea. (R) Prezintă Giulia Nahmany
10,00 Verde-n faţă. Ep. 6 (R)
10,15 Dovadă de iubire Ep. 21
11,15 Ca la carte.
12,00 Concert de deschidere Campionatul Mondial de Fotbal FIFA 2010.
12,50 Cronicile frumoasei luptătoare Ep.1
14,00 Telejurnal Sport Meteo
14,45 Omenia ne scoate la liman
14,50 Pur şi simplu delicios (R) 2 episoade
15,30 Kronika. Emisiune în limba maghiară
17,00 Noile Paradisuri
17,55 Echipa verde (R)
18,20 Amintiri din istorie (Australia, 2007) (R)
18,30 Cronicile frumoasei luptătoare (DAMO-Coreea de Sud, 2003)
19,40 Invinge apele!
20,00 Telejurnal. Meteo
21,10 Extravagantul Raines (RAINES- SUA, 2007). Ep. 4
22,10 30 Rock (SUA, 2006) Sezonul I Ep. 1 şi 2 Cu: Tina Fey ,Tracy , Jane Krakowski , Jack McBraye, Scott Adsit, Judah Friedlander, Alec Baldwin , Keith Powell ,Katrina Bowden.
23,00 Serial Serviciul omoruri Episodul 2: Miros de peşte
24,00 Telejurnal Sport Meteo
00,15 Verde-n faţă. Ep. 6 (R) Emisiune de Liviu Mihaiu
00,20 Dr. House (HOUSE M.D.-SUA, 2005/2006) Sezonul II. Ep. 5, 6
02,00 Noile Paradisuri (Les nouveaux paradis– Franţa, 2008)
02,45 Concert de deschidere CM de Fotbal 2010

PRO TV

07:00 Ştirile Pro Tv Ce se întâmplă, doctore? Omul care aduce cartea
10:00 Noile aventuri ale lui Tequila şi Bonetti (s) (r)
10:45 Pistruiatul (s) (r)
12:00 Tânăr şi neliniştit (s) (r) Povestea a trei familii care trăiesc în Genoa City, serialul acoperă cele mai importante şi interesante teme ale vieţii moderne, pornind de la muzică şi carieră până la situaţii limită în care se ating teme extrem de actuale cum ar fi SIDA, alcoolismul.
13:00 Ştirile Pro Tv
13:30 Zâmbete într-o pastilă, ep. 9, anul V
14:00 Serviţi, vă rog! (r)
16:00 Tânăr şi neliniştit, ep. 3791
17:00 Ştirile Pro Tv Vremea
17:45 Mesaje de dincolo, ep. 10, anul III (Mystery, SUA, 2005) Cu: Jennifer Love Hewitt, David Conrad
19:00 Ştirile Pro Tv
20:30 Cartierul crimei. (Acţiune, SUA, 1991) Cu: Steven Seagal, William Forsythe, Jerry Orbach Sport
22:30 Ştirile Pro Tv
23:00 Doi bărbaţi şi jumătate, ep. 2, 3, anul VI
00:00 Dispăruţi fără urmă, ep. 11, anul VI
01:00 Cartierul crimei (r) Poliţistul Gino Felino a crescut în Brooklyn pe vremea când acesta era un cartier liniştit şi spiritul comunitar era viu. Acum ştie mai bine ca oricine cât de mult s-au schimbat lucrurile, căci adversarul lui din copilărie, Richie Madano, a transformat cartierul într-un câmp de luptă pe care îşi desfăşoară liniştit traficul cu cocaină.
02:30 Ştirile Pro Tv (r)
03:30 După 20 de ani (r)
04:30 România, te iubesc! (r)

ANTENA 1

06:00 Observator. cu Mihaela Calin
08:00 Matinal: Liber la vacanţă. cu Nicolle şi Alex
10:00 Xena: Prinţesa războinică. (serial) Cu: Lucy Lawless, Renee O'Connor
11:15 Divertisment: Iubirea face farse. (reluare)
13:00 Observator
14:00 Secrete în Paradis. Grecia 2008 drama Cu: Danis Katranidis, Panagiotis Bougiouris, Faye Xila, Vana Pefani, Antigoni Drakoulaki
16:00 Observator. Sport
17:00 Divertisment: Bun de cinste
17:45 Romance: Să te prezint părinţilor
19:00 Observator. cu Alina Petrescu Sport Meteo
20:30 În căutarea comorii pierdute. (SUA 2003 actiune) Cu: Stephen Baldwin, Coby Ryan McLaughin, Nicollette Sheridan Departe, in exoticele insule din Caraibe, o comoara fabuloasa este ingropata din timpuri legendare, atatand imaginatia aventurierilor din toata lumea.
22:30 Observator
23:30 Eroii. (s) (2006, SUA actiune)
00:30 Familia Bundy. (SUA 1987 s) Regia: Amanda Bearse Cu: Ed O'Neill, David Faustino, Amanda Bearse, Christina Applegate
01:15 Smart Casino
02:10 În căutarea comorii pierdute. (reluare)
03:45 Miami Vice. (SUA 1984 acţiune)

HBO

06:00 Îndoiala. (Dramă, SUA, 2008.)Cu: Meryl Streep, Philip Seymour Hoffman, Amy Adams, Viola Davis, Alice Drummond
07:45 Fostul logodnic. (Comedie, SUA, 2008.) Cu: Juliet Stevenson, Tchéky Karyo, Daniel Stern, Valerie Mahaffey, Simon Woods
09:40 Vicky Cristina Barcelona. (Comedie, SUA, 2008.)
11:15 Amurg. (Romantic, SUA, 2008.) Cu: Kristen Stewart, Robert Pattinson
13:15 Cursa spre Witch Mountain. (Aventuri, SUA, 2009.) Cu: Dwayne Johnson, Annasophia Robb, Alexander Ludwig
14:55 Bruce şi Lloyd. (Comedie, SUA, 2008.)
16:10 CJ7. (Comedie, Hong Kong, 2008.)
17:40 Bate toba! (Dramă, Africa de Sud, 2003.) Cu: Junior Singo, Owen Sejake, Mary Twala, Adelaide Shabalala
20:00 High Life. Comedie, Canada, 2009.Cu: Timothy Olyphant, Stephen Eric McIntyre, Joe Anderson, Rossif Sutherland, Brittany Scobie
21:20 Citeşte şi arde. Comedie, SUA, 2008. Cu: George Clooney, Frances McDormand, Brad Pitt, John Malkovich, Tilda Swinton
22:55 Balul absolvenţilor. (Horror, SUA, 2008.)Cu: Brittany Snow, Scott Porter, Jessica Stroup, Dana Davis, Collins Pennie
00:25 Babylon A.D. (Acţiune, SUA, 2008.) Cu: Vin Diesel, Michelle Yeoh, Mélanie Thierry, Gérard Depardieu
02:05 Real Sex: Unora le place fierbinte. (Documentar, SUA, 2007.) Regia: Patti Kaplan.
02:50 Aşii din mânecă. (Acţiune, SUA, 2006.)

TVR CULT.

8.30 Toate vieţuitoarele mari şi mici 11.30* Secretele Vaticanului (DISCOVERING THE VATICAN - Polonia, 2005) 12.00* Minunata lume a lui Albert Kahn u 13.00 Academia Română: Prezentul continuu (R) 13.30* Euromaxx Design 14.000 moarte încântătoare 16.00 După-amiaza unui fan17.00 Prin Himalaya 18.00 Jurnal de modă Creatorii de modă. 19.00 Alfred Hitchcock prezintă... 20.00 Mărturia unui căpitan de vas 20.50 Capodopere din Galeria de Artă Modernă Românească (R) 21.00 Jurnalul cultural 21.30 Între cer şi pământ

AXN

09:00 Cabinet de avocatură IV. 15 The Practice 0:00 Crezi că ştii să dansezi? 11:00 Teleshop 3 12:00 Jake 2.0 I. 13:00 Cabinet de avocatură IV. 15 The Practice 14:00 La limita imposibilului III. 15:00 La limita imposibilului III. 16:00 Crezi că ştii să dansezi? IV. 17:00 Jake 2.0 I. 9 Acţiune, Canada, 2003. 18:00 Cabinet de avocatură 19:00 La limita imposibilului III. 21:00 NCIS: Anchetă militară 21:55 Zoom 71 22:00 CSI: New York 22:55 Zoom 72 23:00 Genesis 00:10 Vampiri, crime şi poveşti de dragoste

B1

07:00 Teleshopping 07:30 Documentar DW 08:00 Teleshopping 08:30 Nasul (r) 12:00 ŞTIRI cu Ioana Reit 12:30 Teleshopping 13:05 CALEA EUROPEANĂ cu Dan Cărbunaru 14:00 EVENIMENTELE ZILEI Best of 16:00 Documentar DW 16:30 Documentar DW 17:00 Documentar DW 17:30 Documentar DW 18:00 6! VINE PRESA Best of 20:00 NAŞUL cu Radu Moraru 00:00 Calea europeana (r) 01:00 6! Vine Presa Best of (r) 03.00 Evenimentele zilei (r) 05:00 Documentar DW (r)

PRIMA TV

07:00 Camera de ras 07:30 Uite cine gateste SR 08:20 Sport cu Florentina 08:30 Teleshopping 09:15 Nimeni nu-i perfect 09:45 Cutia muzicala 1995 11:45 Galileo- sr 12:30 Teleshopping 13:15 Camera de ras 13:45 Teleshopping 14:30 Cine stie, castiga- sr 15:30 Nimeni nu-i perfect - Sezon 2 SR Ep. 8 16:00 Jane Doe: Gravat in memorie 18 19:00 Focus Sport 19:30 Uite cine gateste- sr 20:30 Intalnire pe intuneric 22:00 Focus Monden 22:30 Trasnitii– sr, Ep. 37 23:15 Best Of Mondenii Show 23:30 Cine-i Mos Craciun? 01:30 Focus

PROCINEMA

07:45 Desene animate 08:15 Anunţ matrimonial 10:30 Desene animate: Tazmania 11:00 Desene animate: X-Men: Evoluţia 11:30 Happy Hour 13:00 Teo (redifuzare) 14:15 Celebritate, episodul 1, 2 14:30 Huff, episodul 9 15:30 Mihai Viteazul, partea I 17:30 Spitalul de urgenţă 18:30 10 produse sau mai puţin 19:00 Serii fără limite: Veronica Mars 20:00 Serii fără limite: Aproape de adevăr 21:00 Prietenii tăi 22:00 În numele onoarei 00:00 Cobra 11 în alertă 01:00 Dekker, şofer de camion

ANTENA 2

06:00 Dincolo de aparenţe (r) 07:15 Mincinoşii (r) 07:45 Teleshopping 09:00 Azi in trecut 09:10 Răi da' buni best of (r) 10:15 Teleshopping 11:15 Conferinţa de presă(r) 12:45 Confidenţial (r) 14:45 Teleshopping 15:00 Trăieşte Sănătos 16:30 Teleshopping 16:45 It's show time 17:45 Teleshopping 18:00 La hanu' lu' Tatu 19:00 Punk'd (divertisment, SUA) 19:30 Răi da' buni 20:45 Agentul VIP 22:15 Conferinţa de presă 23:45 In căutarea adevărului (doc, SUA) 00:45 It's show time (r)

ACASĂ

05:30 Îngeraşul 06:30 Teleshopping 07:00 Îngeraşul 08:00 Teleshopping 08:15 Săracii tineri bogaţi (r) 09:45 Legământul (r) 10:45 Teleshopping 11:15 Al şaptelea cer (r) 12:15 Teleshopping 12:30 Împreună pentru totdeauna (r) 14:00 Cele două feţe ale Anei 15:30 Victoria 16:25 Vremea de Acasă 16:30 Legământul 17:30 Poveştiri adevărate 18:30 Împreună pentru totdeauna 19:30 Săracii tineri bogaţi 20:30 Predestinaţi 21:30 Cealaltă faţă a Analiei 22:30 Poveştiri de noapte 23:30 India 00:30 Poveştiri adevărate 01:30 Luna fermecată

CINEMAX

07:00 Restaurantul lui Alice 08:50 Amal 10:40 Evadaţii 12:40 Ultima vară 14:15 Cei mai buni regizori de la Hollywood - Richard Donner 14:40 Incertitudine 16:25 Câmpul dragostei 18:15 Moştenirea Vanessei 19:40 Erou de Bollywood 21:00 Balenele din august 22:30 Aventurile lui Power 00:00 Mandrake Ep. 5 - Detectivul 00:45 Păcatele tinereţii 03:10 Conexiune inversă 2 04:45 Ţinutul fluturilor negri. Un puşti îşi caută viitorul, încercând să uite un trecut traumatizant. 06:30 Elvis Mitchell: Interviuri - Quentin Tarantino

HALLMARK

06:00 Un înger în familie dramă 08:00 Atingerea îngerilor ii - dramă (film serial) 09:00 Crimele din midsomer: modelul de anul trecut poliţist 11:00 Annie's point dramă 13:00 AMY, 14:00 ATINGEREA ÎNGERILOR II (film serial) 15:00 Crimele din midsomer, O nuntă sângeroasă mister / poliţist 17:00 Povestea îngerilor lui charlie film biografic 19:00 Amy, dramă (film serial) 20:00 JORDAN (film serial) 21:00 Lege şi ordine: 22:00 Lege şi ordine: intenţII Criminale 23:00 Urmărire fatală thriller, dramă

ANTENA 3

6.00 Ştiri 7.00 Ştiri 7.05 8.00 Ştiri 9.00 - Ştiri 10.00 Ştiri 10.10 News Magazine 11.00 Ştiri 12.00 Ştiri 13.00 Ediţia de prânz 14.00 Ştiri 15.00 Ediţia de prânz 16:00 Ştiri 16.05 Antena 3 Special cu Paula Rusu 17.00 Ştiri 17.05 Antena 3 Special 18.00 Ştiri 18:45 - La ordinea zilei cu Dana Grecu şi Radu Tudor 20.00 Ştiri 20.10 Ştirea zilei cu Gabriela Vrânceanu Firea 21.00 Ştiri 21.30 Sinteza zilei s-a impus ca emisiunea în care se fac cele mai importante dezvăluiri din actualitatea cotidiană. 23.00 Ştiri 23.10 0.00 Ştiri 0.45 La ordinea zilei, R 1.00 Ştiri

M1

6:50 Dimineaţa 10:00 Serial: Poveşti din Paris 10:50 Puterea cunoaşterii 11:45 Living. Emisiune de divertisment 13:01 Ştiri 14:00 Serial: Vecinii 14:35 Magazinul Rromilor 15:05 Domovina 15:35 Dimineaţa (rel.) 17.25 Jurnal regional 17:45 Poftiţi la un ceai! 18:40 Serial: Liceu de elită 19:40 Serial: Fiicele lui McLeod 20:30 Ştiri, sport 21:00 Girofarul albastru 22:00 Film: Consilierul de stat (dramă Rusia, p. 1-2)

REDACŢIA NU ŞI ASUMĂ RESPONSABILITATEA PENTRU EVENTUALELE SCHIMBĂRI

DISCOVERY

11:00 Meseriii murdare 12:00 O pradă mortală 13:00 Cum se fabrică? 14:00 Vânătorii de mituri. Adam Savage şi Jamie Hyneman, ajutaţi de echipa lor încearcă să separe adevărul de legendele urbane. 15:00 Secundele dinaintea dezastrului 16:00 Tehnologie extremă 17:00 Meseriii murdare 18:00 Top Gear 19:00 Cum se fabrică? 20:00 Tehnici esenţiale de supravieţuire 21:00 La un pas de moarte 22:00 Eroi adevăraţi 22:30 Accidente şocante 00:00 Grănicerii americani 01:00 Tehnici esenţiale de supravieţuire

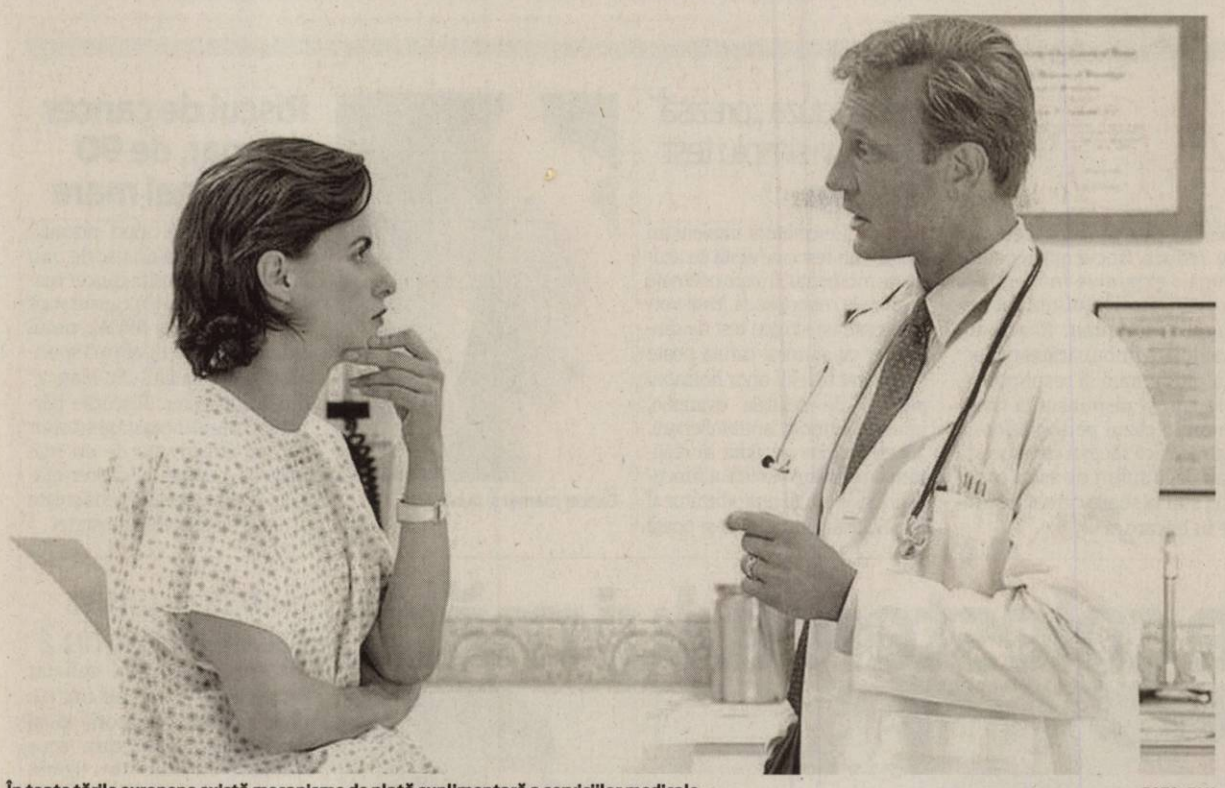

În toate ţările europene există mecanisme de plată suplimentară a serviciilor medicale

FOTO: FAN

Co-plată în sistemul medical

De la începutul anului viitor vom avea de achitat taxe suplimentare când mergem la doctor.

ARAD. 5 lei consultaţia la medicul de familiei, 15 lei pentru vizitele acestuia la domiciliu. 10 lei vizita la medicul specialist, 20 de lei în afara programului său de lucru.

20 de lei atunci când chemăm ambulanţa şi 10 lei pentru o zi de spitalizare. Acestea sunt taxele pe care le avem de plătit începând de la 1 ianuarie 2011, pe lânga contribuţia de 5,5% din salariul brut lunar, la fondul naţional unic de asigurări sociale de sănătate (FNUASS).

Deşi introducerea sistemului de co-plată în Sănătate se află de mult timp în atenţia autorităţilor, de-abia acum, când a devenit parte a acordului cu FMI, avem motive să o privim cu seriozitate.

Potrivit unui proiect al Ministerului Sănătăţii, pacienţii vor plăti o sumă de bani, contra unei chitanţe, pentru fiecare consultaţie la spital, la medicul de familie sau la medicul din ambulatoriu, dar nu mai mult de 600 de lei pe an, adică în jur de 50 de lei pe lună.

Este normal să plătim aceste taxe suplimentare, chiar dacă suntem asiguraţi? „Este normal pentru că nu plăteşte toată lumea asigurarea de sănătate. Există nenumărate surse de venituri pe care nu se plăteşte asigurarea de sănătate şi sunt foarte mulţi scutiţi de la plată, precum co-asiguraţii (soţ, soţie, părinţi, dacă nu realizează venituri), pensionarii cu pensii de până la 1.000 de lei, cultele monahale etc. Toţi vor servicii medicale de nivel înalt, dar nu plătesc nimic. Cei care spun că «au plătit de o viaţă» nu au dreptate deoarece contribuţia se plăteşte doar de zece ani, de când există fondul naţional unic de asigurări sociale de sănătate. Să nu confundăm CAS (contribuţia la asigurările sociale - n.r.) cu CASS (contribuţia la asigurarea socială de sănătate - n.r.)" - precizează dr. Gheorghe Domşa, preşedinte-director al Casei de Asigurări de Sănătate Arad.

Serviciu plătit de trei ori?

Banii care se vor strânge din tichetele de sănătate vor rămâne la prestatorul de servicii, urmând a fi cheltuiţi pe infrastructură, dotări, tratamente, medicamente. Cum doctorii nu vor beneficia direct de niciun procent din aceste venituri suplimentare, pacienţii se întreabă pe bună dreptate dacă nu cumva vor fi nevoiţi să le lase şi lor ceva în buzunar... În acest fel, bolnavii ar ajunge să plătească de trei ori (contribuţia la FNUASS, tichetul de sănătate şi atenţia acordată medicului) pentru nişte servicii medicale care, nu de puţine ori, lasă de dorit.

DIANA DUŢU
diana.dutu@informmedia.ro

SCUTIŢI DE LA PLATĂ

Vor fi scutite de la plata tichetelor de sănătate persoanele defavorizate: persoanele asistate social (conform legii 415/2001), pensionarii cu pensii sub 700 de lei, şomerii, tinerii sub 18 ani sau persoanele cu handicap.

ACCENTE

Tristan Mihuţa

Pentru Băsescu, PDL e un moft

Moţiunea de cenzură despre care vorbesc social-democraţii şi liberalii nu este un motiv de nelinişte pentru PDL. Prăbuşiţi în sondaje, incapabili să găsească soluţii pentru redresarea economică şi ieşirea din criză, democrat-liberalii ar răsufla uşuraţi dacă s-ar debarasa de guvernare. Sigur, pot fi miniştri, secretari de stat, şefi la deconcentrate care încă nu şi-au făcut „plinul" şi n-ar abandona borcanul cu miere, indiferent cât de jos ar cădea în sondaje, dar marea masă a membrilor de partid şi a simpatizanţilor s-ar elibera din „prizonieratul" guvernării. Dovadă că aşa stau lucrurile, europarlamentarul Cristian Preda a lansat, zilele trecute, ideea retragerii PDL, de la toamnă, în opoziţie, oferind guvernarea PSD şi PNL. Motivaţia? Susţinerea tot mai firavă a PDL de către populaţie şi creşterea celorlalte două partide în sondajele de opinie.

> Electoratul nostru este puţin atent la ce se petrece pe scena politică şi nu capitalizează erorile

Întrebarea care se pune este ce ar face PSD şi PNL, în cazul trecerii unei moţiunî de cenzură şi în situaţia în care Traian Băsescu le-ar oferi guvernarea. Ar intra la guvernare? Liberalii spuneau că da, prin vocea lui Crin Antonescu, ar guverna, dacă ar avea sprijinul necesar. PSD nu s-a pronunţat explicit, dar dă de înţeles că nu s-ar înhăma la guvernare, înaintea unor alegeri - anticipate ori ba - prin care să valorifice creşterea în opţiunile electoratului.

Altfel spus, i-ar lăsa pe cei din PDL să se compromită până la capăt. Evident, PSD ar putea fi acuzat de laşitate şi de neasumarea răspunderii faţă de interesele ţării, dar cine să-l sancţioneze? Electoratul nostru este puţin atent la ce se petrece pe scena politică şi nu capitalizează erorile decât atunci când acestea îl frig la buzunar.

Însă, este puţin probabil ca soluţia avansată de Cristian Preda să fie asumată de PDL. Nici ca, la o eventuală trecere prin parlament a unei moţiuni de cenzură, guvernarea să fie oferită opoziţiei de acum. Şi asta, pentru că Traian Băsescu nu va da niciodată puterea din mână, după ce a pătimit cu Tăriceanu. Va sacrifica PDL, îl va folosi în interesul său până în pânzele albe, indiferent cât de periculos s-ar prăbuşi. Pentru Jucătorul Băsescu tot ce contează este Puterea. Restul e moft, inclusiv viitorul PDL.

tristan.mihuta@informmedia.ro

Controale pentru bani europeni

ARAD. Agenţia de Plăţi pentru Dezvoltare Rurală şi Pescuit a încheiat contracte de finanţare pentru dezvoltarea mediului rural în valoare de peste 3 miliarde de euro. De la demararea Programului Naţional de Dezvoltare Rurală, în martie 2008, prin intermediul căruia se acordă fondurile europene nerambursabile pentru investiţii şi plăţi directe, au fost semnate 7.211 contracte de finanţare. Pentru aprobarea contractelor şi a cererilor de plată, Agenţia de Plăţi pentru Dezvoltare Rurală şi Pescuit efectuează, în medie, câte cinci acţiuni de verificare pentru fiecare cerere de finanţare şi de plată depusă la oficiile judeţene ale Agenţiei. La acestea se adaugă vizitele pe teren din perioada de monitorizare (cinci ani de la data ultimei tranşe de plată) pentru acţiunile de control a modului de implementare a proiectului şi de respectare a condiţiilor de finanţare. Astfel, până în prezent, APDRP a efectuat aproximativ 60.000 de vizite pe teren, urmând ca numărul de verificări şi controale să crească proporţional cu cererile.

JA-A.P.

Controale, proporţional cu cererile depuse

FOTO: FAN

INTERVIU JA: IRINA NICOLAE, AUTOR DE CARTE PENTRU COPII

Fascinaţia lumii poveştilor

Fost membru al trupei ASIA, Irina Nicolae, şi-a lansat cărţile la Şcoala de vară şi Grădiniţa Vanda Montessori.

Ce te-a determinat să laşi muzica pentru literatură?

IRINA NICOLAE: Muzica este şi va rămâne o parte din sufletul meu pentru totdeauna, dar am dorit să încerc şi altceva, să rămân în zona creativităţii şi să pot oferi publicului meu o altă latură a personalităţii mele.

Cum a fost debutul în lumea cărţilor?

IRINA NICOLAE: Marius (n.r. soţul artistei) a fost cel care m-a îndrumat spre scris, şi astfel s-a născut, în februarie 2008, prima carte sub semnatura Irinei Nicolae, carte ce poartă titlul „O parte de lume văzută prin ochii mei...", un album de fotografie (o mai veche pasiune de-a mea), publicat în condiţii grafice extraordinare, ce propune o călătorie, alături de mine, în locurile pe care am avut ocazia să le descopăr. Cititorul poate trăi emoţiile acelor clipe, poate visa cu ochii deschişi şi poate lăsa sufletul să zboare alături de mine. Apoi, în acelaşi an, în decembrie, de Moş Nicolae, mi-a apărut prima carte pentru cei mici, „În ţara lui Dovlecel"...

De ce ai ales literatura pentru copii?

IRINA NICOLAE: Nepotica mea Bianca este „motivul" pentru care mă avânt în lumea poveştilor. Să scriu cărţi pentru cei mici este o provocare pe care o accept cu fiecare nouă apariţie...Copii sunt dezinvolţi, sunt sinceri şi îţi vor spune fără menajamente dacă povestea ta le place sau nu, iar dacă reuşeşti să îi faci să zâmbească atunci te poţi numi un scriitor fericit !

Prin ce crezi că te individualizezi între scriitorii care fac literatură de acest gen?

IRINA NICOLAE: Am vrut să-i ajut pe cei mici să-şi formeze o bază solidă, propunându-le o linie educativă care să le deschidă drumul spre cunoaştere. Le propun o metodă simplă şi atractivă care să nu-i lase indiferenţi nici măcar pe cei mai puţin silitori...

Învăţăm jucându-ne ! Titlurile ce fac parte din linia educativă sunt: „Colorează cu Dovlecel", „Dovlecel te învaţă să numeri", „Dovlecel te învaţă alfabetul" şi „Dovlecel te învaţă calendarul naturii".

Irina Nicolae împreună cu micii admiratori la lansarea cărţilor

FOTO FAN

Dar linia va fi una mult mai amplă având deja în lucru şi alte titluri ...

Nu te gândeşti şi la zona literaturii mari? Ce proiecte ai pentru viitorul apropiat?

IRINA NICOLAE: Probabil voi încerca şi altceva, dar acum sunt fascinată de lumea poveştilor şi mi-e cam greu să mă desprind, dar nu spun NU niciodată. Apoi, muzica aşteptă la rând, are prioritate! Am intrat de ceva vreme în studio, dar nu am finalizat încă un album, asta şi din lipsa timpului, dar şi pentru faptul că îmi doresc un material extraordinar care să mă reprezinte în totalitate. Genul abordat va fi pop-rock.

Cum de ai ales Aradul pentru lansarea cărţilor tale?

IRINA NICOLAE: Vreau ca Dovlecel, personajul creat de mine, să ajungă în cât mai multe colţuri ale ţării, iar cărţile mele sa fie cunoscute celor mici... Ştiu că este foarte important să ai contact direct cu fanii tăi şi eu îmi doresc să fiu cât mai aproape de ei. Propunerea a venit din partea Şcolii de vară şi Grădiniţei Vanda Montessori, o grădiniţă cu renume, cu metode şi rezultate extraordinare în domeniul educaţiei. Mă bucur că sunt alături de mine şi le mulţumesc foarte mult!

Şi noi vă mulţumim pentru interviul

JA-V.F.

ÎNTÂLNIRE CU DOVLECEL

Irina Nicolae s-a întâlnit joi după-amiază cu copiii de la Şcoala de vară şi Grădiniţa Vanda Montessori cărora le-a prezentat ciclul de cărţi „Învaţă cu Dovlecel". Ea le-a povestit despre cărţi, le-a spus ce ştie Dovlecel şi ce pot afla de la el, a discutat cu „grădinarii" şi chiar a desenat împreună cu ei.

aradon.ro
Pentru mai multe foto

Descifrează mai uşor mimica bebeluşilor

TORONTO. Pentru a ajunge la această concluzie, oamenii de știință canadieni le-au arătat unor voluntari fotografii cu necunoscuți, pe care trebuia să le memoreze. Apoi, specialiștii le-au arătate din nou fotografiile, iar voluntarii a trebuit să identifice fețele. S-a observat că femeile au recunoscut cele mai multe dintre figurile văzute. Se pare că acest lucru le ajută și să descifreze mai ușor mimica bebelușilor, susțin cercetătorii.

Femeile identifică mai uşor figurile văzute FOTO: FAN

40

la sută este procentul cu care se reduce frecvența răcelilor după o expunere moderată la soare, datorită stimulării sistemului imunitar. Razele ultraviolete îmbunătățesc funcția pulmonară și respiratorie, precum și răspunsul la tratament în cazul persoanelor cu astm. Dacă răcești cu ușurință sau dacă suferi de astm bronșic, stai la soare câte 10 minute în fiecare zi.

Menopauza „prezisă" printr-un simplu test de sânge

TEHERAN. Cercetătorii iranieni au realizat un test care arată cu acuratețe momentul în care o femeie va intra la menopauză. Este vorba despre un simplu test de sânge, dar cu ajutorul căruia poate fi măsurat nivelul unor hormoni produși de celulele ovariene, numiți hormoni antiMulleriani. „Acest test ne va ajuta să realizăm o estimare realistă a funcționării sistemului reproducător al femeii, astfel încât ea să-și poată

Cancer mamar şi la bărbaţi FOTO: FAN

Riscul de cancer mamar, de 90 de ori mai mare

MANCHESTER. În mod normal, bărbații prezintă un risc de unu la mie de a dezvolta cancer mamar, dar, în cazul în care ei sunt purtători ai genei BRCA2, riscul ajunge la unu la 15, afirmă specialiștii de la Spitalul „St. Mary's" din Manchester. Riscurile bărbaților care au această genă sunt de aproximativ 90 de ori mai mari de a suferi de cancer mamar. În plus, această genă crește și riscul de cancer al prostatei .

Limonada din lâmâi, excelentă pentru hidratare FOTO: FAN

Reguli pentru diabetici pe caniculă

BUCUREŞTI. Dacă ai diabet, ai grijă să mănânci regulat, să nu te suprasoliciți din punct de vedere fizic, să-ți monitorizezi nivelul glicemiei și să te hidratezi suficient, cu minimum doi litri de lichide pe zi, pentru că deshidratarea influențează acuratețea rezultatelor obținute în urma testării glicemiei. Diabeticii trebie să se hidrateze mai mult decât persoanele sănătoase, deoarece, în cazul lor, cantitatea de apă și de săruri eliminate prin transpirație este mai mare. În locul băuturilor răcoritoare din comerț, optați pentru o limonadă neîndulcită preparată prin stoarcerea lămâilor, cu apă plată și cu câteva frunze de mentă. De asemenea, mai ales pe timpul verii, trebuie să evitați cafeaua și alcoolul, deoarece ambele sunt diuretice.

Efectele colesterolului mărit

Potrivit unui studiu naţional, mai mulţi români suferă de hipertensiune şi diabet ca efect al colesterolului mărit.

Peste 30% din populaţia României suferă de hipertensiune arterială şi diabet zaharat ca efect al colesterolului mărit FOTO: FAN

BUCUREŞTI. Potrivit unui studiu național coordonat de profesorul Mircea Cinteză, șeful clinicii de cardiologie a Spitalului Universitar de Urgență București, peste 30% din populația României suferă de hipertensiune arterială și diabet zaharat ca efect al colesterolului mărit. „În România, peste 30% dintre români au colesterolul ridicat și aproximativ 40% sunt hipertensivi. Totodată, doi din trei români mor din cauza afecțiunilor cardiovasculare", arată sudiul realizat de către compania Ozone.

Efectele nocive ale colesterolului asupra organismului pot fi combătute și cu ajutorul Omega 3, un produs care combină uleiul de somon concentrat în acizi grași esențiali Omega 3 și vitamina E.

REMEDIUL OMEGA 3

Studiile de specialitate au arătat că acizii Omega 3 din uleiul de somon au proprietatea de a creşte nivelul de HDL şi de a scădea nivelul „colesterolului rău", micşorând, astfel, riscul de îmbolnăvire cardiovasculară, au arătat specialiştii. Din păcate, organismul nu poate sintetiza acizii graşi Omega 3, care sunt indispensabili pentru funcţionarea sa normală, de aceea medicii recomandă produse medicamentoase sau naturiste, arată raportul.

„Nivelul ridicat de colesterol este responsabil pentru atacurile cardiovasculare, de arterioscleroză, litiază biliară și multe alte afecțiuni. În prezent există o serie de tratamente naturiste aflate la îndemâna pacienților, cu rezultate benefice asupra organismului afectat de un nivel ridicat al colesterolului. Omega 3, de la Ozone Natural, datorită compușilor săi, reduce nivelul colesterolului din organism și ameliorează simptomele bolilor cardiovasculare", a declarat dr. Dan Dimitriu, medic specialist medicina internă din cadrul Centrului Medical Unirea.

Colesterolul poate fi împărțit în „colesterol bun" - HDL, care protejează vasele de sânge și „colesterol rău" - LDL care se depune pe pereții vaselor de sânge, îngreunând circulația.

> Peste 30 la sută dintre români au colesterolul ridicat şi aproximativ 40 la sută sunt hipertensivi
>
> PROF. MIRCEA CINTEZĂ

Fumătorii pasivi, risc de diabet tip 2

HELMHOLTZ. Diabetul zaharat de tip 2 reprezintăun risc nu doar pentru fumători, ci și pentru persoanle care stau frecvent în fum de țigară. Oamenii de știință germani de la Centrul de Diabet din Helmholtz au constatat că fumătorii pasivi prezintă un risc de două ori mai mare decât persoanele care nu stau frecvent în fum de țigară de a face diabet de tip doi pe parcursul vieții. Cercetătorii au ajuns la această concluzie pe baza rezultatelor testelor de glicemie. Dacă între anii 1999-2001 voluntarii (fumători, fumători pasivi și nefumători) cărora li s-a măsurat nivelul glicemiei, erau sănătoși, după șapte ani, în cazul celor care au intrat în contact cu fumul de țigară situația s-a schimbat. Astfel, cea mai mare parte din fumătorii activi și pasivi sufereau de diabet.

Te poţi îmbolnăvi de diabet fumând... pasiv FOTO: FAN

Reţetă permisă în afecţiuni cardiovasculare, hepatobiliare, obezitate, litiază renală urică FOTO: FAN

REȚETE PENTRU DIETE

Salată de paste cu legume

1 PORȚIE CONȚINE: 315,5 kcal, 10,50 g proteine, 9,0 g lipide, 45,0 g glucide.

INGREDIENTE: 200 g paste integrale, 100 g broccoli, 100 g roșii cherry, 1 ardei roșu, 50 g roșii uscate, 100 g brânză. **PENTRU DRESSING:** 1 lingură zahăr din trestie, 1 lingură zeamă de lămâie sau oțet balsamic din vin alb, 1 lingură ulei de măsline, sare, oregano, busuioc.

PREPARARE:

1 Fierbi pastele conform instrucțiunilor de pe ambalaj. Speli legumele. Desfaci broccoli în buchețele, tai în cubulețe și tulpina, apoi le fierbi pentru 2 minute. Tai ardeiul în fâșii subțiri, roșioarele în jumătăți și brânza în cuburi.

2 Scurgi broccoli, pastele fierte și roșiile uscate. Pe acestea din urmă le tai mărunt. Amesteci pastele, brânza și legumele.

3 Dizolvi zahărul în oțet sau zeama de lămâie. Adaugi uleiul, condimente și sare după indicațiile medicului și omogenizezi. Aduci salata la masă împreună cu dressingul, lăsând asezonarea porției la alegerea fiecăruia.

Insulina, leac în maladia Alzheimer

WASHINGTON. Insulina poate îmbunătăți memoria persoanelor cu Alzheimer, au descoperit cercetătorii de la Universitatea „Washington". În cadrul cercetării, unor subiecți cu Alzheimer, care nu sufereau de diabet, li s-a administrat tratament inhalator cu insulină, de două ori pe zi, iar ceilalți au primit un medicament placebo. După patru luni, cei care au fost tratați cu insulină au obținut rezultate mai bune la testele de memorie decât ceilalți.

Alcoolul reduce apariţia poliartritei reumatoide

Consumul regulat de alcool ar putea reduce atât riscul de apariţie, cât şi gradul de severitate ale poliartritei reumatoide.

LONDRA. Poliartrita reumatoidă este cea mai frecventă dintre maladiile inflamatorii ale articulațiilor, cu o prevalență estimată la 0,25 - 0,5 % în Franța. Studiul britanic a constatat efectele benefice ale consumului moderat de alcool asupra acestei boli, fără să conteste, însă, efectele dăunătoare ale abuzului de alcool asupra stării de sănătate.

Studiul a fost realizat de cercetătorii de la Universitatea Sheffield din Marea Britanie, pe un eșantion de 873 de pacienți suferind de poliartrită reumatoidă. Dosarele lor medicale au fost comparate cu cele ale voluntarilor sănătoși din grupul de control, care a inclus 1.004 persoane. Pacienții au fost rugați să precizeze frecvența cu care au consumat alcool în luna precedentă și au fost supuși unor examinări radiologice și unor teste sangvine. Articulațiile lor au fost și ele examinate.

Acesta a fost primul studiu care a relevat faptul că alcoolul, consumat cu moderație, poate să reducă gradul de severitate al acestei maladii, în cazul pacienților umani. Date similare au fost obținute pe șoareci.

Cercetătorii britanici au constatat că persoanele care nu beau deloc alcool prezintă un risc de patru ori mai mare de a se îmbolnăvi de poliartrită reumatoidă, comparativ cu persoanele care consumă alcool de cel puțin 10 ori într-o lună. După această valoare, riscul scade odată cu creșterea frecvenței consumului de alcool.

POLIARTRITA REUMATOIDĂ

Poliartrita reumatoidă este o boală reumatismală caracterizată prin inflamaţia cronică a mai multor articulaţii, de unde şi numele de poliartrită. Cauza ei este încă necunoscută, deşi în ultimele decenii s-a stabilit că în esenţă, boala apare atunci când anumiţi factori externi (virusuri, bacterii) acţionează pe un teren genetic susceptibil. În apariţia bolii intervin şi factori hormonali: boala este de 2-3 ori mai frecventă la femei şi s-a observat că sarcina ameliorează simptomele bolii. Poliartrita reumatoidă este destul de frecventă, prevalenţa ei fiind între 0,3 şi 2% (peste 150.000 de bolnavi în ţara noastră).

Poliartrita reumatoidă, deşi este o boală a vârstei medii, ea poate apărea la copil, adultul tânăr şi la vârstnic FOTO: FAN

Cercetătorii britanici au analizat frecvența consumului de alcool și nu cantitatea ingerată, însă rezultatele lor le confirmă pe cele ale unui studiu anterior realizat în țările scandinave asupra riscului de declanșare a poliartritei reumatoide în funcție de cantitățile de alcool absorbite.

O biserică din statul Florida, propune arderea Coranului

FLORIDA. Biserica „Dove World Outreach Center" invită la 11 septembrie la arderea unor exemplare ale Coranului, în fața porților sale din Gainville, la 500 de kilometri nord-est de Miami, și cheamă și alte centre religioase să facă la fel, pentru a comemora victimele atentatelor și a combate „demonul islamului".

„Islamul și sharia sunt responsabile pentru 11 septembrie. Vom arde Coranul deoarece credem că este timpul ca bisericile, creștinii, responsabilii politici să se ridice și să spună: nu, islamul și sharia nu sunt binevenite în Statele Unite", a declarat pastorul Terry Jones, care organizează această manifestație.

„Am primit numeroase amenințări cu moartea de la grupuri jihadiste, dar nu puteam reacționa de teamă și nu ne putem compromite credințele. Cineva trebuie să se ridice", a adăugat pastorul. Membri ai unui forum pe Internet care apără jihadul, Al-Falluja, au reacționat amenințând că vor provoca „râuri" de sânge american.

„Din nefericire, în acest stat, ca în toată țara, islamofobia este în creștere", a afirmat Ramsey Kilic, purtător de cuvânt al Centrului pentru relații islamo-americane (CAIR).

LIDER HAMAS, UCIS

Un important lider al organizației radical-islamice Hamas a fost ucis în urma mai multor raiduri aeriene ale armatei israeliene în Fâșia Gaza, informează ziarul israelian „Haaretz", citând surse palestiniene. De asemenea, opt palestinieni au fost răniți. Raidurile armatei israeliane au fost declanșate în reacție la rachetele trase spre orașul Așkelon, acțiune soldată doar cu pagube materiale.

FOTO : EPA

Valuri de expulzări ale romilor

Danemarca, Belgia și Germania pregătesc expulzarea a sute de romi.

COPENHAGA. Orașul Copenhaga a cerut asistență din partea guvernului danez pentru a deporta până la 400 de romi, în Belgia o caravană de 700 de romi a fost alungată din Flandra, Germania se pregătește să repatrieze mii de copii și adolescenți romi din Kosovo, scrie The Guardian. Cotidianul britanic spune că organizațiile de apărare a drepturilor omului acuză UE că închide ochii la discriminarea etniei rome. Organizațiile de apărare a drepturilor omului reproșează UE că nu a atacat adevăratele probleme care determină cea mai mare minoritate din Europa să emigreze, iar pe de altă parte că nu a sancționat țările membre pentru tratamentul aplicat romilor, prin care aceste țări își încalcă propria legislație, dar și pe cea europeană. Amnesty International spune că UE ar trebui să sancționeze țările care au eșuat în mod persistent în a asigura respectarea drepturilor omului și în cazul romilor. Printre cele mai aspre măsuri care pot fi aplicate - potrivit Cartei drepturilor fundamentale, care se aplică odată cu intrarea în vigoare, în 2009, a Tratatului de la Lisabona - se numără retragerea dreptului de vot sau chiar excluderea din Uniunea Europeană.

SURSA:MEDIAFAX

Romii, alungați de peste tot FOTO : EPA

Integritatea irită Tiraspolul

TIRASPOL. Reprezentantul Tiraspolului în procesul de negociere, ministrul de externe Vladimir Iastrebceak, a declarat într-un briefing de presă că mai este nevoie de consultări atunci când se vorbește despre păstrarea integrității teritoriale a Republicii Moldova.

Tiraspolul nu este de acord cu principiul păstrării integrității teritoriale a Republicii Moldova în negocierile pentru găsirea unei reglementări a conflictului și încearcă să arate că recunoașterea independenței Transnistriei ar mai convenabilă chiar și Europei, relatează Info-Prim Neo. El spune că este de acord cu principiul împăcării părților, dar Transnistria pledează pentru oferirea unui statut egal părților aflate în conflict, scrie Info-Prim Neo, care citează o știre a agenției Novîi Reghion. **SURSA . MEDIAFAX**

Tiraspolul nu „vrea" FOTO:FAN

Următorul împrumut de la FMI nu este în pericol

BUCUREȘTI. Aplicarea de către Guvern a măsurilor convenite cu FMI arată determinare, astfel că reprezentanții instituției financiare vor pleca de la București cu o impresie bună și nu vor fi probleme cu eliberarea următoarei tranșe de împrumut, consideră reprezentantul României la FMI, Mihai Tănăsescu. Întrebat dacă vor fi probleme cu eliberarea următoarei tranșe din acord, în valoare de 900 milioane de euro, el a spus: „Categoric nu". Discuțiile pentru un nou parteneriat cu FMI și Comisia Europeană ar putea începe la umătoarea misiune de evaluare a acordului actual, în luna octombrie, a mai spus Tănăsescu. „Ca economist, o părere personală dacă vreți, o continuare a parteneriatului cu FMI și Comisia Europeană trebuie să continue. Principial, cred că un astfel de parteneriat este benefic. (...) Nu cred că va fi nevoie de un nou împrumut, a mai afirmat acesta.România va înregistra o creștere economică „bună" anul viitor, după doi ani de recesiune, avansul PIB urmând să fie susținut de exporturi și consum, a mai declarat reprezentantul României la FMI.

SURSA : MEDIAFAX

Grecia, amenințată de teroriști

O grupare anarhistă avertizează că va comite atacuri în Grecia, inclusiv împotriva turiștilor

ATENA. Serviciile de securitate elene se tem de riscul izbucnirii unui val de violențe după ce o organizație de gherilă urbană a avertizat turiștii că va transforma Grecia într-o zonă de război, informează The Observer în ediția electronică.

„Grecia a intrat într-o nouă etapă de violențe, comise de organizații anarhiste care au devenit din ce în ce mai criminale și periculoase", afirmă Athanasios Drougos, un analist de la Atena.

„Pentru prima dată, suntem amenințați cu acțiuni teroriste și criminale. Aceste grupări nu țin cont de daunele colaterale sau de civilii nevinovați. Sunt foarte radicale", avertizează specialistul. Amenințările au fost proferate de Secta Revoluționarilor, gruparea care a revendicat asasinarea jurnalistului Sokratis Giolas, împușcat mortal în fața casei sale din Atena pe 19 iulie.

SURSA : MEDIAFAX

În Grecia, nesiguranța crește FOTO : EPA

Geoană face Comitet

BUCUREȘTI. Președintele Senatului, Mircea Geoană, a obținut sprijinul Băncii Mondiale pentru constituirea unui Comitet Național pentru Dezvoltare. „Mircea Geoană și Philippe Le Houerou, vicepreședintele Băncii Mondiale pentru Europa Centrală și Asia, au discutat despre constituirea Comitetului Național pentru Dezvoltare, for nepartizan și transpartinic de dezbatere care va încearca, pe de o parte, să reunească la aceeași masă elitele intelectuale, academice, sindicale și politice, care să identifice un proiect național pentru România", se arată în Comunicatul BM.

SURSA : MEDIAFAX

Bombardiere ruseşti TU 95, interceptate

Două bombardiere ruseşti au fost interceptate de două avioane de vânătoare canadiene în apropiere de Arctic.

OTAWA. Anunțul a fost făcut de Ministerul Apărării din Canada, citat de AFP.

„Cele două bombardiere Tu-95 rusești s-au întors la baza lor fără incident", a declarat purtătorul de cuvânt al Ministerului canadian al Apărării, Jay Paxton.

„Acestea se aflau la 250 de mile nautice de Golful Goose, din provincia Terranova (est)", a continuat el.

Apele internaționale canadiene se prelungesc până la 200 de mile nautice de coaste. Totuși, Canada își revendică interesele până la 300 de mile nautice.

Începând din 2007, mai multe avioane rusești sunt interceptate în fiecare an de avioane de vânătoare canadiene, conform lui Paxton. Dorit de cele cinci țări riverane (Statele Unite, Rusia, Canada, Norvegia și Danemarca), fondul submarin al Arcticului ar putea deține 13 la sută din rezervele de petrol și 30 la sută din rezervele de gaze naturale nedescoperite ale planetei, conform serviciilor geologice americane.

SURSA : MEDIAFAX

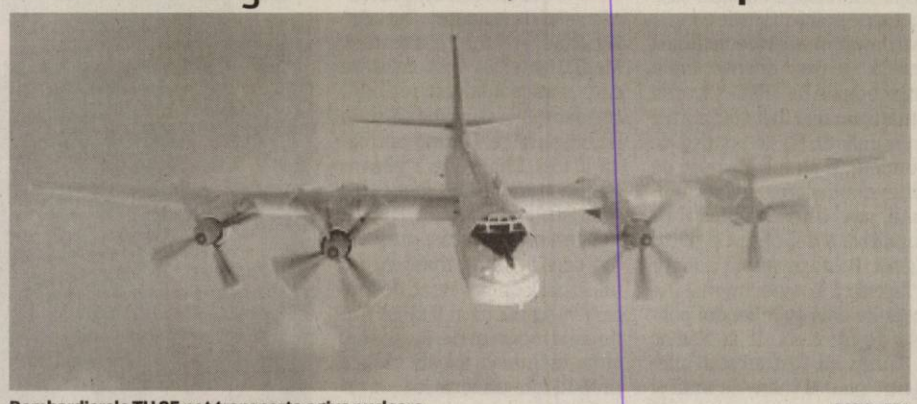

Bombardierele TU 95 pot transporta ogive nucleare FOTO : EPA

Numire la somația Franței

BUCUREȘTI. Ministrul muncii, Mihai Șeitan, l-a numit pe Valentin Mocanu secretar de stat desemnat „să gestioneze problemele rromilor în relația cu Franța".Numirea oficială intervine după ce secretarul de stat francez pentru afaceri europene, Pierre Lellouche, s-a plâns presei că premierul Emil Boc i-a promis în februarie numirea unui secretar de stat care să se ocupe de reintegrarea romilor, dar promisiunea nu s-a materializat. Premierul român - rugat să comenteze declarația lui Lellouche - declara că există un secretar de stat care se ocupă de această problemă.Tonul între Franța și România s-a înăsprit săptămâna trecută, după ce Parisul a anunțat o serie de măsuri vizând combaterea criminalității în rândul romilor, între care desființarea taberelor ilegale și îndepărtarea „aproape imediată" de pe teritoriul francez a romilor delincvenți din România și Bulgaria.

SURSA : MEDIAFAX

Valentin Mocanu FOTO:EPA

JURNAL ARĂDEAN

Mare publicitate: zilnic de la 08.00 - 17.00
Telefon: 0257/280904 (interior 8488)

Mica publicitate: zilnic de la 08.00 - 18,00
Telefon: 0257/210775

Anunțurile de mica publicitate (pentru a doua zi) se primesc până la ora 15.00 la ambele sedii, cu excepția anunțurilor de **deces,** care se primesc până la ora **18.00,** la sediul din Bd. Revoluției nr. 81.

Există şi personaje negative printre angajaţii Inspectoratelor judeţene de poliţie din vestul ţării FOTO: FAN

Oile negre ale Poliţiei din Vestul ţării

Topul angajaţilor cu probleme din Inspectoratele de Poliţie din Arad, Timiş, Bihor, Caraş Severin şi Satu Mare.

VEST. Cum era de aşteptat, numărul poliţiştilor cu probleme variază în funcţie de mărimea judeţului (numărul populaţiei). Pe primul loc în acest top negru este, aşa cum era de aşteptat, judeţul Timiş, urmat de Bihor. Locul III e ocupat de Arad (al treilea judeţ şi ca număr al populaţiei). Ultimii pe lista cu probleme sunt cei din Satu Mare şi Caraş-Severin. Dar haideţi să vedem cum stau lucrurile în fiecare judeţ.

ARAD: Infracţiuni grave

La Arad, scandalurile în care au fost implicaţi poliţişti au ţinut prima pagină a ziarelor în ultimul timp. A existat chiar şi un caz în care unul dintre poliţiştii arădeni l-a informat pe capul celui mai mare clan al interlopilor din oraş despre faptul că urmează descinderi cu arestări. Iar acesta este doar un exemplu din cele în care au fost implicaţi angajaţi ai IPJ Arad. Conform datelor oficiale furnizate de către Inspectoratul de Poliţie Judeţean Arad, în 2010, 5 poliţişti arădeni sunt deja în curs de cercetare penală, iar 3 sunt anchetaţi disciplinar pentru neîndeplinirea atribuţiilor de serviciu. Alţi 5 agenţi ai IPJ Arad s-au ales cu 6 sancţiuni disciplinare. Unul dintre aceşti agenţi a fost sancţionat de două ori. Măsurile luate de conducerea IPJ Arad în cazul celor 5 agenţi a fost de a le trimite mustrare scrisă, iar unul dintre aceştia s-a ales şi cu drepturile salariale diminuate. Reprezentanţii IPJ Arad spun că agenţii au fost sancţionaţi pentru că au manifestat neglijenţă în timpul serviciului sau au avut un comportament necorespunzător la serviciu, în societate sau familie. Un „refera" scurt pentru o sumedenie de probleme. Pentru plângerile făcute împotriva oamenilor legii, cu sutele, cu siguranţă (puţine dovedite desigur), informaţiile le vom primi doar azi.

TIMIŞ: sesizări şi probleme

La Timiş, plângerile făcute împotriva oamenilor legii, în acest an, sunt cu duiumul: în primul semestru al anului 2010 au fost depuse 282 de sesizări făcute de cetăţeni împotriva poliţiştilor din cadrul Inspectoratului de Poliţie Judeţean Timiş. Dintre acestea au fost confirmate 44! Împotriva poliţiştilor care au fost găsiţi vinovaţi, ca urmare a sesizărilor cetăţenilor, au fost luate 59 de măsuri. Mai exact: 46 de atenţionări, patru mustrări scrise, o diminuare a drepturilor salariale, opt cercetări prealabile în curs de soluţionare. Trist e şi faptul că, potrivit datelor furnizate de IPJ Timiş, numărul poliţiştilor recompensaţi pentru merite se apropie de cel al oamenilor legii sancţionaţi de instituţie, balanţa fiind de 56 la 44. Potrivit IPJ Timiş,„în urma activităţilor desfăşurate de la începutul anului până în prezent, 56 de poliţişti au fost recompensaţi, astfel: 14 poliţişti au fost avansaţi în gradul următor înainte de termen, 42 de poliţişti au primit felicitări scris".

CARAŞ-SEVERIN: probleme puţine

Nu e un judeţ mare, dar tot are câteva probleme cu poliţiştii angajaţi. Cele mai puţine, desigur. E vorba de judeţul Caraş-Severin, acolo unde s-a început urmărirea penală împotriva a patru poliţişti (doi ofiţeri şi doi agenţi). Două dintre infracţiuni au fost săvârşite în cursul anului 2010, celelate două fiind mai vechi: din 2006, respectiv 2009. Cei patru poliţişti sunt cercetaţi pentru săvârşirea următoarelor infracţiuni: conducere pe drumurile publice a unui autovehicul de către o un poliţist, cu o alcoolemie de peste 0.80 g/l alcool în sânge şi refuz de a se supune recoltării de probe biologice (faptă săvârşită în cursul anului 2010), sprijinirea unui grup infracţional organizat în scopul săvârşirii infracţiunii de contrabandă (faptă săvârşită în 2006), loviri sau vătămări cauzatoare de moarte (faptă săvârşită în cursul anului 2009), mărturie mincinoasă (faptă săvârşită în cursul anului 2010). „În prezent, cele patru dosare sunt în curs de cercetar", susţin reprezentanţii IPJ Caraş-Severin, deşi unul e vechi din 2006!

SATU MARE: o destituire

La Satu Mare, lucrurile sunt clare: în primul semestru a anului 2010, după cum ne informează inspectoratul de aici, „pentru neglijenţa manifestată în îndeplinirea îndatoririlor de serviciu sau a dispoziţiilor primite de la şefii ierarhici sau de la autorităţile anume abilitate de lege, comportare necorespunzătoare în serviciu, familie sau societate (...), au fost sancţionaţi şapte poliţişti, din care cinci cu mustrare scrisă, unul cu diminuarea drepturilor salariale, iar altul cu destituirea din poliţi". Cea mai dură dintre sacţiuni a fost luată de inspectorat împotriva unui agent de poliţie din cadrul Poliţiei Municipiului Satu Mare (şi cea mai dură luată în toate cele cinci inspectorate vizate) care a pus în pericol viaţa şi bunurile... colegilor de la Poliţia de Frontieră. În data de 09.03.2010, în jurul orei 08.40, conducând o autoutilitară pe Bulevardul Cloşca din Satu Mare, agentul nu a respectat semnalul de oprire al unui echipaj din cadrul Poliţiei de Frontieră şi a intrat în coliziune cu autovehiculul aparţinând I.J.P.F. Satu Mare. În urma testării cu aparatul etilotest a rezultat o alcoolemie de 0,40 mg./l alcool pur în aerul expirat. În urma verificărilor s-a stabilit că autoutilitara pe care o conducea poliţistul nu era înmatriculată, iar numerele aplicate pe aceasta aparţineau unui alt autovehicul.

IPJ Satu Mare ne mai informează că „pentru prevenirea comiterii de abateri de către poliţişti au fost aplicate 38 atenţionări, din care 6 - ofiţerilor de poliţie şi 32 - agenţilor".

BIHOR: în consiliul de disciplină

Nici un angajat din cadrul Inspectoratului Judeţean de Poliţie Bihor nu a fost dat afară pentru fărădelegi în cursul acestui an. Totuşi, potrivit datelor furnizate de poliţie,„s-a dispus cercetarea prealabilă sau constituirea consiliului de disciplină pentru 36 de poliţişti, respectiv patru ofiţeri şi 32 de agenţi, fiind administrate o serie de sancţiuni pentru abateri disciplinare ori carenţe în activitatea profesional". IPJ Bihor enumeră care sunt sancţiunile aplicate poliţiştilor: 11 sancţiuni cu „mustrare scris", şase sancţiuni cu diminuarea salariului, trei sancţiuni cu trecerea într-o funcţie inferioară, un avertisment scris pentru un angajat contractual.

IN TOP

Topul judeţelor cu poliţişti care au probleme:

1. Timiş
2. Bihor
3. Arad
4. Satu Mare
5. Caraş Severin

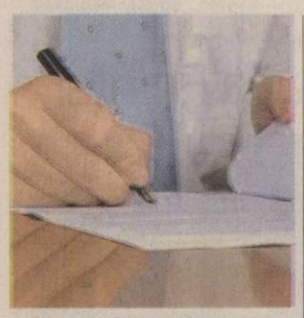

La Bihor, 6 măsuri de diminuare a salariilor FOTO: FAN

Oradea, în top la măsuri

TOP. Chiar dacă nu e prima la probleme cu poliţişti, Poliţia din Bihor pare a fi prima în topul sancţiunilor. Dacă la Timiş şi Arad, în 2010, s-a înregistrat câte un singur caz de diminuare salarială pentru abateri, la Bihor avem parte de şase astfel de măsuri. Ba mai mult, aici se vorbeşte de trei mutări pe funcţii inferioare, deşi în toate celelalte patru judeţe nu s-a luat nici o astfel de măsură. Cea mai dură măsură a fost luată, însă, la Satu Mare, unde putem vorbi de o destituire.

Poliţiştii nu sunt singurii

CAZURI. Cei la care facem referire pe parcursul acestei pagini nu sunt singurii cu probleme din tot vestul ţării. Aşa cum am mai precizat, fiecare pădure are uscăturile lui. Doar un exemplu e de ajuns pentru a ne susţine „cauza" şi, credem noi, pentru a „îmblânzi" supărarea reprezentanţilor inspectoratelor legată de faptul că am decis să începem acest top cu poliţiştii din vest. La Poliţia de Frontieră din Bihor, în acest an au fost sancţionaţi doi agenţi cu „mustrare scrisă" şi un agent cu „diminuarea drepturilor salariale pentru funcţia îndeplinită cu 5% pe o perioadă de două luni". De la sfârşitul semestrului I al anului 2010, se află la dispoziţia inspectoratului şase agenţi de poliţie, faţă de aceştia fiind pusă în mişcare acţiunea penală pentru diferite fapte infracţionale.În afara acestei situaţii, au mai fost atenţionaţi un număr de 69 de poliţişti de frontieră şi au fost dispuse de către conducerea inspectoratului şase cercetări prealabile împotriva a doi ofiţeri şi patru agenţi. Poate ar trebui amintit şi faptul că la Arad, nu mai departe de data 19 iulie, doi poliţişti de frontieră de la Nădlac şi Turnu au fost arestaţi preventiv pentru luare de mită şi complicitate la trecerea ilegală a frontierei de stat.

Nici „frontieriştii" nu se lasă mai prejos FOTO: FAN

Uscături în ograda IPJ Arad

ARAD. De la noi din oraş lucrurile se văd cam aşa: „Ograda" IPJ Arad are multe uscături. Mediatizate au fost cazurile care s-au soldat cu reţineri, condamnări şi scandaluri în locuri publice. Ultima perioadă a fost una neagră pentru poliţia arădeană. A fost cazul poliţistului care ar fi trebuit să vegheze la liniştea oraşului dar care a stat la masă cu un personaj controversat despre care se spune că ar fi făcut trafic de droguri şi de persoane, chiar înainte ca acesta să facă prăpăd într-un local; a fost cazul omului legii care s-a urcat beat mort la volan şi a pus în pericol viaţa a 39 de persoane, producând un accident rutier; a fost şi cazul angajatului Poliţiei din Pecica care rezolva dosare penale pe bani; dar şi cazul poliţistului care a fraternizat cu nimeni altul decât capul clanului „Împăratul", atenţionându-l că urmează o descindere de proporţii. Unii au fost deja sancţionaţi, unii au rămas însă în structurile poliţiei. Acestea sunt urmările: Oană Claudiu, condamnat la un an de închisoare pentru favorizarea infractorului, în dosarul „Împăratul", în prezent agentul îşi desfăşoară activitatea la Ordine Publică. Tomoioagă Ioan, agent Cercetări Penale, Poliţia Pecica, arestat preventiv pentru infracţiunea de luare de mită. Trif Marius, agent Secţia 2 Poliţie, acuzat de conducerea unui autoturism sub influenţa băuturilor alcoolice şi vătămare corporală din culpă, după ce a provocat un accident în urma căruia şapte pasageri ai unui autocar au fost răniţi.

Clanul „Împăratul", protejat de unii poliţişti FOTO: JA

Sport

„Mergem la FRF cu gândul că viitorul clubului UTA poate fi unul roz"

Giovanni Catanzariti, preşedinte FCM UTA

4

gouri a primit CSU „Vasile Goldiş" Arad, în meciul amical de sâmbătă, contra Silvaniei Şimleu. Trupa lui Costel Bogoşel a marcat şi ea de două ori, prin Lupaşcu şi Dragoş, însă insuficient pentru a evita înfrângerea. Studenţii mai au programate, săptămâna aceasta, jocuri amicale cu Fortuna Covaci şi CS Vladimirescu.

UTA s-a înscris în Liga a II-a, dar totul este relativ

ARAD. Încercând diverse tertipuri, UTA şi-au luat măsuri, înscriind echipa în campionatul ligii secunde, ediţia 2010-2011. „Suntem cu toate actele în regulă, le-am dus la FRF, pentru înscrierea în campionat" - a spus Giovanni Catanzariti. UTA ar putea renunţa la loc, dacă se va înfiinţa un nou club, ce are variantă de înscriere în liga a III-a şi chiar a II-a, dar totul este relativ căci e împotriva regulamentelor. **JA - L.S.**

Cornel Nădăban FOTO: L.S.

E dat dispărut Cornel Nădăban

ARAD. UTA a avut trei absenţe de marcă la meciul de sâmbătă, cu Autocatania Caransebeş. Este vorba de Pascariu, Pocuca şi Nădăban. Dacă primul a fost la teren, dar cu gândul, poate, în altă parte, al doilea a fost învoit să meargă acasă, în Serbia.

A surprins, totuşi, absenţa lui Cornel Nădăban, care părea că va rămâne în lotul „Bătrânei Doamne", mai ales că zona UTA îi place tare mult, unul dintre localuri fiind în preferinţele lui. **JA - LS**

UTA se află la marginea prăpastiei

După ce jucătorii au plecat şi datoriile sugrumă, acum a venit şi o penalizare de şase puncte.

Giovanni Catanzariti caută şi acum ... luminiţa de la capătul tunelului, prin obiectivul aparatului de fotografiat FOTO: A.H.

ARAD. Situaţia de la UTA este una fără ieşire. Clubul este la marginea prăpastiei, iar singura soluţie este, într-adevăr, constituirea unui nou club. După toate cele ştiute până acum, a mai apărut şi decizia celor de la Tribunalul Sportiv de la Lausanne, prin care arădenii sunt penalizaţi cu şase puncte.

Motivele noului club

Dacă conducătorii clubului UTA insistă cu noul club, chiar ei sunt cei care vor pierde primii bani. Catanzariti are vreo 400.000 de euro la care îşi poate lua adio, iar Sandu Ion, reprezentat la UTA de Adrian Zăhoi, are şi el cel puţin 700.000 de euro, care nu-i va mai vedea. Dar, toate acestea sunt, practic, un mizilic, deoarece UTA este la un pas de insolvenţă, deoarece Ion Pietraru are termen de judecată luna septembrie, iar cum UTA nu are de unde să-i plătească, desfiinţarea este tot mai aproape. Aşa, decesul clubului este ... alungat, chiar dacă există sacrificii ... financiare.

În plus, UTA ar scăpa şi de ceilalţi datornici, aşa că - dacă punem în balanţă actuala situaţie - cei de la club cred că este mai importantă continuarea, chiar dacă pierd banii. De ce? Căci, dacă UTA intră în insolvenţă totală, pierd, oricum, totul, UTA fiind pe butuci. Continuarea este o mică garanţie că, vreodată, s-ar mai putea rezolva ceva. Rămâne de văzut care sunt varinatele cu penalizarea de şase puncte şi cei 20000 de euro, în cazul Vasiljevic. Aşa după cum a anunţat preşedintele Catanzariti, astăzi am putea afla mai multe despre ceea ce se va întâmpla la UTA în viitor. Toată teoria de până acum ar putea cădea, dacă Federaţia Română de Fotbal nu va da undă verde planurilor Bătânei Doamne. Dacă nu, insolvenţa la cerere reintră, iarăşi, în discuţie.

LEO SFÂRA
leo.sfara@informmedia.ro

FANII SUNT SCEPTICI

Situaţia este, aşadar, foarte complicată. Un semnal de alarmă este faptul că Sebastian Bulumac, reprezentând Suporter club UTA a părăsit şedinţa adunării Generale a membrilor fondatori de la UTA, nefiind de acord cu propunerile preşedintelui Catanzariti. Aşa stând lucrurile, un mare semn de întrebare e în dreptul palmaresului, culorilor şi siglei,pe care fanii nu sunt de acord să le cedeze în orice condiţii. Iar cum UTA are nevoie de ele, la un nou club, situaţia devine cel puţin interesantă.

Pecica şi Satu Nou, în finală

ARAD. S-au stabilit finalistele de la Cupa de vară, organizată de AJF Arad.

Astfel, Progresul Pecica s-a calificat în ultimul act al competiţiei, după ce a trecut de Şoimii Pâncota, scor 3-2.

Marea surpriză este Viitorul Satu Nou, echipa din „Onoare" trecând de o mare favorită, Voinţa Mailat. După 90 de minute, rezultatul a fost egal, iar la penalty-uri s-a impus trupa antrenată de Ioan Jurău, scor 5-4. **JA - L.S.**

Roli Nagy FOTO:FAN

„Nu ştim nimic concret, poate..."

ARAD. După meciul cu Autocatania Caransebeş, antrenorul echipei UTA, Roland Nagy a spus că nu ştie mai mult decât s-a aflat până acum. „Cred că luni se vor şti mai multe. Sper, din tot sufletul, să rămânem în liga secundă, să ne facem un lot competitiv, cu care să ne lutăm de la egal la egal cu celelate echipe. Aradul o merită pe UTA în eşalonul doi" - a spus Nagy. **JA - L.S.**

Ineu nu vrea în Liga a III-a

INEU. După ce s-a stabilit un Consiliu de Administraţie, cu Silviu Dimofte, preşedinte şi Ioan Dinu, vicepreşedinte şi Nelu Belean, Teodor Crişan, respectiv Florin Chilian, membri, CS Ineu a stabilit că rămâne să joace în judeţ. În liga a IV-a, ineuanii se vor baza pe un buget minim şi jucători tineri, din zonă. **JA - L.S.**

UTA a trecut de Autocatania Caransebeş, scor 4 - 3

Într-un joc de verificare, trupa lui Roly Nagy a trecut de o nou promovată în liga a III-a.

ARAD. Sâmbătă dimineaţă, pe stadionul Francisc Neumann, în prezenţa unui număr foarte mic de spectatori, UTA a trecut de Autocatania Caransebeş, scor 4-3, într-un meci de verificare. Arădenii au deschis scorul, în minutul 20, prin Roman, care a prins o torpilă în colţul lung al porţii adverse, după o centrare a lui Gâlcă: 1-0. Deşi UTA a dominat, în continuare, cei care au marcat au fost vizitatorii, prin Neagu, în min. 36.

Totuşi, la pauză s-a intrat cu avantaj pentru Bătrâna Doamnă, cu trei minute înainte de odihnă, Gâlcă marcând un gol de generic, cu un lob peste portarul Vulpescu: 2-1.

Repriza secundă a început cu un joc mai slab al UTA-ei, care a fost egalată în minutul 64, prin Boureanu, acesta înscriind după o altă gafă a apărătorilor noştri: 2-2.

Ţucudean a reuşit să ducă scorul la 3-2, după ce a scăpat singur cu portarul advers, iar apoi scorul a devenit 4-2, după ce Bebe Mitu a centrat în marginea careului mic, iar Suru a îndeplinit o simplă formalitate.

Scorul final l-a stabilit Ispas, care a marcat din careul de 16 metri, la o altă neatenţie a apărătorilor arădeni. S-a terminat 4-3, lucru care l-a nemulţumit pe antrenorul Roland Nagy, care a declarat, la finalul jocului, că este nemulumit de numărul mare de goluri primit de echipa sa.

UTA (repriza I): Smaranda (Paşcalău) - Botiş, Bumbac, Muţ, Polgar - Roman, Bozian, Mutulescu, Gâlcă - Steop, Bisorca. UTA (repriza a II-a): Paşcalău (Cioară) - Muţ (Arman), Bumbac, Cornea - Purece, Chindriş, Suru, Ignea - Mitu - Ţucudean, Capătă. **JA - L.S.**

Gloria, peste Sebiş

ARAD. Prima fază naţională a Cupei României a adus faţă în faţă, Gloria şi Naţional Sebiş. După un meci mai mult decât palpitant, elevii lui Leontin Pinţa au câştigat cu scorul de 1-0, însă doar după ce sebişenii au ratat un penalty în minutul 90.

Unicul gol al întâlnirii a fost marcat de Negru, în minutul 40, care a profitat de indecizia lui Merşca şi a apărătorilor adverşi.

Gloria: Nica - Tau, Manea, Dubeştean, Hulber - Turcaş, Ban, Găldeanu, Pantea - Sălăjan, Negru. Au mai jucat: Filaret, Fl. Rus. **Naţional:** Merşca - Huţanu, Lengyel, Lung, Viderok - Iambor, Pavel, Sabău, Budur - Cr. Luca, Leucuţa. Au mai jucat: Şoltez, Ivancea, Cl. Feieş. **JA - L.S.**

Sebastian Bulumac FOTO: JA

Bulumac renunţă la tot

ARAD. „Având în vedere cele mai recente evenimente în care sunt implicate FCM UTA şi Suporter Club UTA, doresc să vă aduc la cunoştinţă că începând de la data de 31.07.2010, renunţ la calitatea de membru al Suporter Club UTA. Aşa cum aţi aflat deja, în urmă cu două zile am renunţat şi la calitatea de membru în Adunarea Generala a FCM UTA. În acest moment nu doresc să fac alte comentarii pe marginea decizie mele. Vă mulţumesc pentru colaborare" - scrie Sebastian Bulumac într-un comunicat remis presei. **JA - L.S.**

RECLAME

Antrenorul Jose Mourinho are nevoie şi de... timp

MADRID. Antrenorul formaţiei Real Madrid, Jose Mourinho, a declarat că echipele pe care le antrenează ajung în „top" în cursul sezonului al doilea, chiar dacă el a câştigat încă din primul an titluri cu Internazionale Milano, Chelsea şi FC Porto. „Asimilarea între toţi se produce începând din sezonul doi, când o echipă a deprins mecanisme şi o filosofie de joc", a declarat portughezul de 47 de ani, care a semnat un contract pe patru sezoane cu Real Madrid, într-un interviu pentru El Mundo. „Mereu am spus că echipele mele sunt la nivel maxim în sezonul al doilea. Doar pentru că am avut noroc, am câştigat titlul în primul an. Sper că va fi cazul şi la Real", a afirmat Mourinho. Tehnicianul a subliniat că uneori s-a înşelat în privinţa valorii anumitor jucători. „Am întâlnit jucători care au fost mai buni decât mă aşteptam şi unii mai slabi decât credeam", a precizat Mourinho. **Sursa: MEDIAFAX**

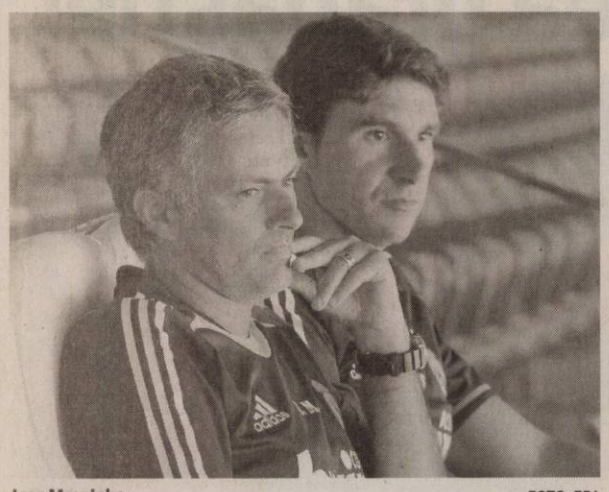

Jose Mourinho FOTO: EPA

Poloiştii tricolori, la mondiale

În meciul pentru locurile cinci-şase, România – Australia 9-5 (1-1, 3-1, 2-2, 3-1).

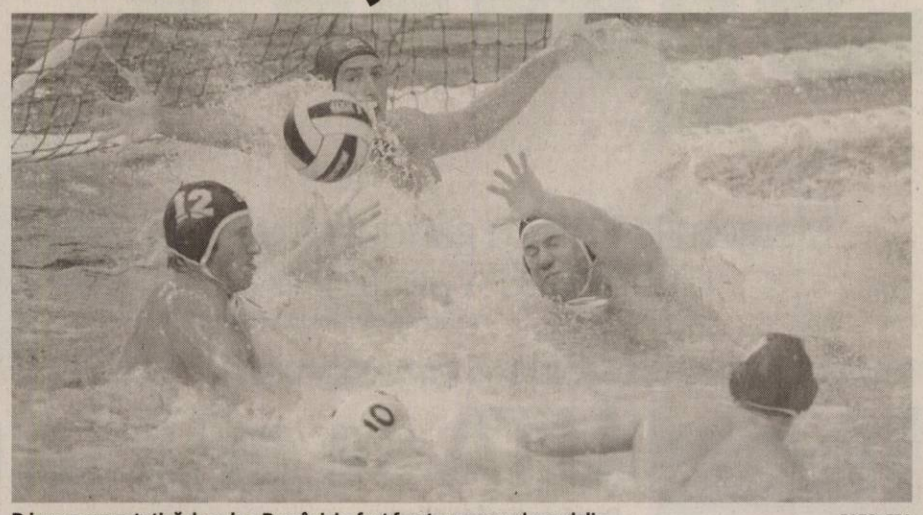

Prima reprezentativă de polo a României a fost foarte aproape de medalie FOTO: EPA

ORADEA. Naţionala de polo a României s-a calificat, duminică, la Campionatul Mondial din 2011 (Shanghai), după ce a încheiat Cupa Mondială de la Oradea, pe locul cinci, în urma victoriei în faţa reprezentativei Australiei, scor 9-5 (1-1, 3-1, 2-2, 3-1). Tricolorii au luptat excelent încă din debutul meciului şi, pe fondul unei apărări precise au reuşit să se distanţeze rapid la 4-2 şi 5-3. Australienii au ripostat de-a lungul reprizei a treia, dar la ultima pauză, scorul era favorabil tot României, 6-4. În aplauzele şi încurajările publicului orădean, echipa noastră a încheiat cu capul sus partida cu Australia, care nu i-a adus doar locul cinci la Cupa Mondială, ci mai important: calificarea la CM din China, din 2011.

Marcatorii echipei României, care este antrenată de Istvan Kovacs, au fost Iosep 3 goluri, Goanţă 2, Negrean 1, Diaconu 1, Bușilă 1, Georgescu 1. „Le mulţumesc băieţilor că au luptat pentru România, dar şi pentru un frumos cadou de ziua mea. Sper că va fi bine la Mondiale. Nu am avut vreun gând că nu ne vom califica, dar jocul e joc, se poate întâmpla orice. Echipa a jucat foarte bine şi sper să trecem cu bine şi de grupa grea de la Europene şi să intrăm în primii opt", a declarat la finalul meciului, pentru TVR, preşedintele FR Polo Anatolie Grinţescu, ce îşi serbează chiar duminică ziua de naştere.

În primul meci al zilei de duminică, pentru locurile 7-8, China a învins Iran, scor 20-5.

Bilanţul meciurilor României la Cupa Mondială este următorul: cu Iran, 26-1, cu Australia 11-9, cu Spania, 8-14 (toate în grupa A), 12-14 cu SUA în sferturile de finală, 26-4 cu Iran, în primul meci din turneul pentru locurile 5-8 şi 9-5, din nou cu Australia, pentru clasarea finală pe locurile 5-6 şi, implicit, calificarea la CM din 2011. În altă ordine de idei, rusul Andrey Shaydakov, unul din cei doi arbitri care au condus meciul România-SUA, a fost suspendat, după ce s-a constatat că din cele 36 de decizii luate în timpul partidei decisive pentru calificarea directă în semifinale şi, implicit la CM din 2011, 29 au fost împotriva tricolorilor. **Sursa: Mediafax**

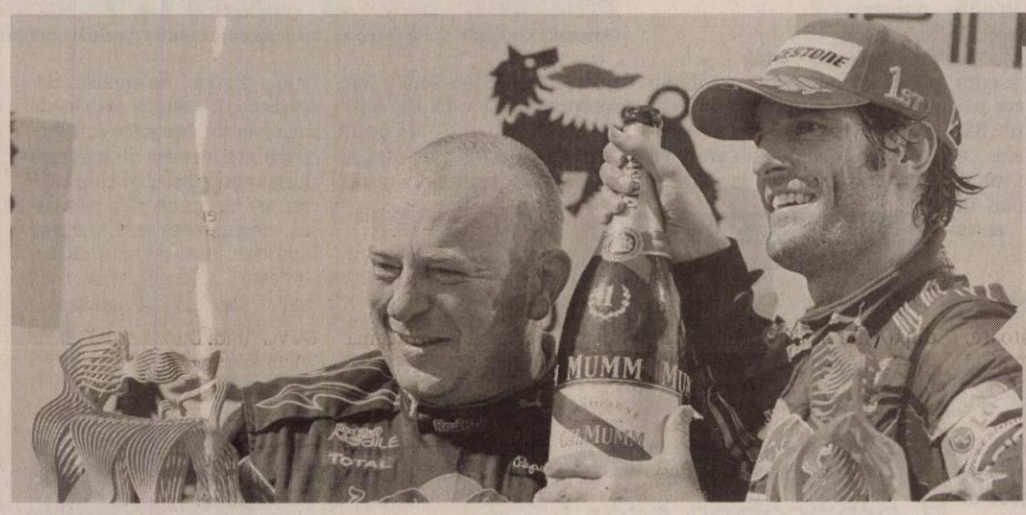

AUTO

Pilotul Mark Webber (Red Bull) a câştigat, duminică, 1 august a.c., Marele Premiu al Ungariei, a 12-a etapă a Campionatului Mondial de Formula 1, ediţia 2010, desfăşurată pe circuitul de la Hungaroring, australianul fiind urmat în ordine de Fernando Alonso (Spania/ Ferrari) şi Sebastian Vettel (Germania/ Red Bull).

FOTO: EPA

Gigi Becali susţine că Steaua a jucat tiki-taka

BUCUREŞTI. Finanţatorul FC Steaua, Gigi Becali, a declarat, sâmbătă, că este mulţumit de jocul echipei pregătite de Victor Piţurcă, care a învins, cu scorul de 2-1, formaţia Universitatea Craiova, în etapa a II-a a Ligii I, apreciind că este doar meritul managerului general pentru evoluţia formaţiei. „Sunt fericit, nu numai că Steaua a jucat iar tiki-taka, dar nu a lăsat nici o şansă adversarului. A fost extraordinar şi cu tot ce se întâmplă acolo. Sunt două meciuri în care am revenit şi nu am dat nici o şansă adversarului. Ei nu au avut nici o ocazie în afară de gol. Bineînţeles că este meritul lui Piţurcă, a fost cea mai bună mutare cu el", a spus Gigi Becali imediat după meci. Oficialul stelist a menţionat că Steaua va evolua şi mai bine în următoarele meciuri, după ce lotul se va omogeniza: „La Steaua sunt încă jucători noi, dar o să se lege relaţiile şi o să fie şi mai bine". **Sursa: MEDIAFAX**

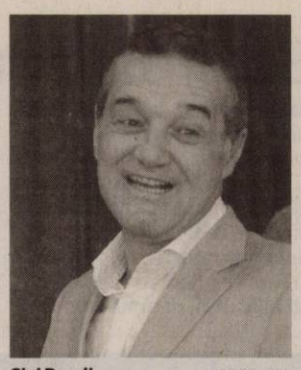

Gigi Becali FOTO: EPA

Jiul Petroşani, în Liga a IV-a de fotbal

Gruparea minieră a disputat 41 de sezoane în prima ligă, în istoria de 92 de ani a clubului.

PETROŞANI. Vicepreşedintele clubului Jiul Petroşani, George Boboc, a declarat, sâmbătă, că s-au făcut demersurile pentru ca echipa hunedoreană să evolueze în Liga a IV-a în sezonul viitor, deoarece gruparea nu a putut face rost de 70.000 de lei pentru a juca în Liga a III-a. „Asta este situaţia. O vom lua de la capăt din judeţ. Pentru a juca în liga a treia am fi avut nevoie de cel puţin 700 de milioane de lei vechi, bani pe care nu i-am putut obţine într-o lună. Ne pare rău pentru situaţie, dar sperăm ca suporterii să fie în continuare alături de echipă", a declarat Boboc. Jiul Petroşani a investit în această vară în grupele de copii şi juniori din propria pepinieră, patronul Alin Simota dorind în acest fel să se bazeze pe propriile talente. Pentru a evolua în Liga a III-a, Jiul ar fi trebuit să plătească o datorie de 150.000 de euro către foştii jucători sau, în ultimă instanţă, să cumpere un loc în eşalonul al treilea, ceea ce ar i-ar fi costat aproximativ 50.000 de euro. Jiul Petroşani, un club de tradiţie în fotbalul românesc riscă în acest fel să-şi piardă palmaresul, iar Primăria i-ar putea interzice echipei să mai evolueze la actuala bază sportivă, dat fiind faptul că Jiul nu va mai avea acelaşi statut ca şi până acum. Prin neplata datoriilor, Jiul va fi dezafiliată de la Federaţia Română de Fotbal.

Echipa Jiul Petroşani, care deţine al şaselea stadion din România ca număr de locuri, circa 25.000 (15.000 pe scaune), a disputat 41 de sezoane în prima ligă în istoria de 92 de ani a clubului. **Sursa: MEDIAFAX**

Patronul echipei oltene nu exclude retragerea

CRAIOVA. Finanţatorul clubului Universitatea Craiova, Adrian Mititelu, a declarat, sâmbătă, că se gândeşte şi la varianta de a retrage echipa din campionat, precizând că nu mai are resurse pentru a lupta împotriva unui sistem „bine pus la punct", formaţia sa fiind prea mult dezavantajată de arbitraj. „Eu nu mai pot să mai continui, nu am ce să fac, nu mai am resurse să mai suport, este bătaie de joc. Nu a fost nici o greşeală a arbitrului (n.r. - la golul anulat echipei Universitatea Craiova), s-a lucrat discret, s-a refăcut Steaua veche. Totul este premeditat. Este inadmisibil, un gol atât de clar să-l anulezi. Dacă golul ar fi fost validat, Steaua nu mai putea reveni niciodată. Ne-au bătut cu japca. Mă gândesc şi la asta (n.r - să retragă echipa din campionat). Ce motive am să rămân? Sistemul este atât de bine făcut. De ce să mai rămân, mai mult ne chinuim", a spus Mititelu la Sport.ro

Echipa Universitatea Craiova a fost învinsă, sâmbătă, în deplasare, cu scorul de 2-1, de Steaua Bucureşti, într-un meci din cadrul etapei a II-a a Ligii I. Golurile echipei Steaua au fost marcate de Bogdan Stancu '66 şi Romeo Surdu '78, în timp ce Universitatea a punctat prin Valentin Iliev '51. În minutul 57, atacantul formaţiei craiovene, Mihai Costea, a înscris un gol, însă acesta a fost anulat în urma unui ofsaid la Gargorov. **Sursa: MEDIAFAX**

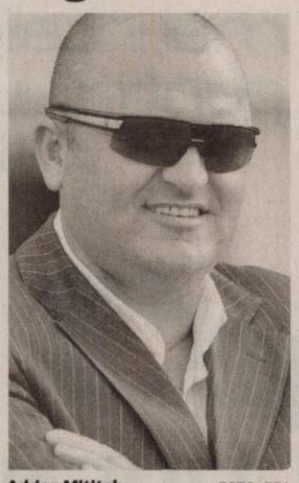

Adrian Mititelu FOTO: EPA

Tehnicianul Caro rămâne pe funcţie

VASLUI. Finanţatorul FC Vaslui, Adrian Porumboiu, a declarat, sâmbătă, că nu se pune problema demiterii antrenorului spaniol Juan Ramon Lopez Caro şi că la echipa moldoveană vor mai fi transferaţi 3-4 jucători. „Dacă vrem să facem ceva durabil la FC Vaslui, trebuie să ne schimbăm atitudinea, nu se pune în discuţie demiterea lui Lopez Caro, mai ales că cel care l-a adus sunt eu. Nu are logică să ne pierdem încrederea, este un antrenor care munceşte foarte mult. Când văd câtă muncă depune, nu sunt îngrijorat, dimpotrivă. Este greu să formezi o echipă la nivelul la care ne dorim, antrenorul este conştinent de faptul că are mult de lucru. Faptul că nu avem încă rezultate nu mi se pare extraordinar, nici în sens pozitiv, nici în sens negativ", a spus Porumboiu la Sport.ro **Sursa: MEDIAFAX**

Acuzat de „omor" şi „răpire"

BELO HORIZONTE. Portarul echipei Flamengo, Bruno Souza, a fost acuzat oficial de „omor" şi „răpire", după ce poliţia din statul brazilian Minas Gerais a finalizat ancheta privind dispariţia unei foste amante a jucătorului, care a fost răpită şi apoi ucisă în urmă cu două luni, informează AFP.

Poliţia din statul brazilian Minas Gerais şi-a finalizat ancheta şi a transmis Ministerului Public concluziile acesteia, urmând ca autorităţile să decidă cum vor acţiona în continuare. Capetele de acuzare formulate împotriva lui Bruno Souza sunt „omor, răpire, sechestrare, dispariţia unui cadavru şi formarea unui grup infracţional", potrivit site-ului G1, care aparţine reţelei de televiziune Globo.

Alte şapte persoane trebuie să răspundă aceloraşi acuzaţii, printre acestea numărându-se soţia lui Bruno, Dayane, şi cel mai bun prieten al acestuia, Luiz Henrique Ferreira Romao, cunoscut sub numele de „Macarrao". Eliza Samudio (25 de ani), mama unei bebeluş de patru luni pe care l-ar fi avut cu Bruno Souza şi care solicita plata pensiei alimentare, a dispărut pe data de 4 iunie, după ce a fost luată de la o reşedinţă a fotbalistului, din apropiere de Belo Horizonte, capitala statului Minas Gerais. Deşi corpul femeii nu a fost găsit, poliţia a ajuns la concluzia că aceasta a fost ucisă, iar Bruno este instigatorul crimei. Presupusul asasin al Elizei Samudio, fostul poliţist Marcos Aparecido dos Santos, este acuzat de „omor calificat, formarea unui grup infracţional şi de dispariţia cadavrului". Potrivit rezultatelor anchetei, Eliza ar fi fost strangulată de Marcos Aparecido dos Santos, care s-a ocupat apoi de dispariţia corpului acesteia. Un văr al lui Bruno, un adolescent de 17 ani, a declarat poliţiei în timpul anchetei. **Sursa: MEDIAFAX**

Bruno Souza FOTO: EPA

Maxime Teixeira FOTO: H.M.

Preferat de tribune în finală

ARAD. Maxime Teixeira a fost preferatul tribunelor în finala de ieri. Având și sânge portughez în vene (tatăl său este lusitan), acesta a fost încurajat de pe margine de iubitorii tenisului din orașul nostru. Teixeira a etalat un joc spectaculos, tehnic, ofensiv și eficient, serviciul fiind una din armele lui predilecte. De asemenea, a dat dovadă de maturitate în clipele dificile ale disputelor, sfidându-și tinerețea și având suficientă răbdare la schimburile prelungite de mingi.

JA - A.H.

Tenis de infarct la Riviera

Ultimele jocuri ale turneului BCR Futures România au fost pasionante, urmărite cu sufletul la gură de spectatori.

Francezul Teixeira (în dreapta imaginii), fericit pentru triumf. Pe chipul lui Mesaros sunt vizibile oboseala și dezamăgirea FOTO: A.H.

ARAD. Să vezi și să nu crezi! În prima semifinală a turneului BCR Futures România, de la Arad, Andrei Mlendea a condus cu 5-2 în setul decisiv, totuși a pierdut contra croatului Kristijan Mesaros. A doua semifinală a fost și mai disputată, ținându-i cu răsuflarea tăiată pe spectatorii din cadrul complexului Riviera. La cei 33 de ani ai săi, românul Răzvan Sabău ne-a adus aminte de anii de glorie ce i-a petrecut pe terenurile de tenis și a fost pe punctul de a-l răpune pe tânărul francez Maxime Teixeira. N-a fost să fie, în ciuda faptului că Sabău s-a aflat în avantaj în setul trei: 5-3, iar la 5-4 a servit, irosind două mingi de meci! Vă dați seama ce a fost apoi în sufletul lui...

Cheia finalei

Ultimul act i-a opus, duminică, pe Teixeira și Mesaros. La fel ca în meciul anterior, francezul a început bine (2-0 în setul întâi). Momentul cheie al confruntării se produce la situația de 5-4 în favoarea croatului. În ghem este 30-30, Teixeira servește puternic și riscă venind surprinzător la fileu. Voleul cade înăuntru! Trage o mână câștigătoare deoarece, de aici înainte, se întâmplă practic ceea ce-și dorește. Mesaros cedează fizic și adversarul său defilează încet, dar sigur spre victorie.

Mulţumiri

La festivitatea de premiere, organizatorii au adresat mulțumiri prin intermediul Anelei Freer (director de turneu), a lui Dan Nicolae (arbitru principal), respectiv Abel Apostol (administrator bază). Au lipsit reprezentanții Consiliului Județean Arad, instituție ce a sprijinit competiția, prin Centrul Cultural Județean, cu suma de 10.000 de dolari.

REZULTATELE

Semifinale: Andrei Mlendea (România) - Kristijan Mesaros (Croația) 6-4, 6-7 (4), 5-7, Maxime Teixeira (Franța) - Răzvan Sabău (România) 2-6, 6-2, 7-5. **Finala:** Teixeira - Mesaros 7-5, 6-2. Finala de dublu: Alexandru Daniel Carpen, Alexandru Cătălin Marasin (România) - Radu Albot, Andrei Ciumac (Moldova) 6-4, 7-5.

ADRIAN HĂRȚĂU
adrian.hartau@informmedia.ro

Aproape să își repete succesul

ARAD. Având îndepărate origini maghiare, Kristijan Meszaros abia se putea ține pe picioare după finala cu Teixeira. „Mă dor rău de tot. Deja sâmbătă, după epuizantul duel cu Mlendea, aveam mari probleme" - a recunoscut acesta. Interesant este că tenismanul croat s-a impus cu doi ani în urmă, în 2008, la turneul desfășurat în orașul nostru, acum nereușind să-și repete performanța. Bătăios, el a impresionat printr-un joc solid de pe fundul terenului. **JA - A.H.**

Kristijan Mesaros FOTO: A.H.

Andrei Mlendea este supărat tot timpul pe rachete

ARAD. Greu de descris în cuvinte ce a făcut orădeanul Andrei Mlendea cu rachetele de tenis în meciul de sâmbătă. Supărat pe turnura luată de partidă, el le-a trântit cu o regularitate înspăimântătoare. A avut, ce-i drept și ghinion: i s-au rupt racordajele la patru rachete și nu a mai avut cu ce să joace la un moment dat! A fost salvat, însă trântitul și aruncatul rachetelor nu au încetat. Din contră. După ce i s-a atras atenția, a fost penalizat de arbitrul de scaun cu un punct, pe final de întâlnire. Mlendea a „reușit" să spargă două rachete și, de furie, după ce a scăpat printre degete calificarea în finală (anul trecut i s-a întâmplat la fel, cu ungurul Balazs), a trecut la măsuri extreme: le-a expediat în tufele din imediata apropiere a râului Mureș! **JA - A.H.**

Reprezintă Aradul la Campionatele U.E.!

BALATON. În Ungaria, la Balaton, au loc în aceste zile Campionatele Uniunii Europene, la această întrecere continentală pugilistică orașul nostru fiind reprezentat de Eugenia Anghel, de la Box Club UVVG Arad. Sportiva pregătită de antrenorii Adolf Ivanovici și Dionisie Szekely va concura la categoria senioare (46 kg), având un obiectiv frumos și pretențios: obținerea unei medalii. Iată ce crede Adolf Ivanovici despre trecutul, prezentul dar și viitorul grupării: „A fost un an deosebit pentru Box Club UVVG Arad. După participarea lui Ștefan Caşlarov la Campionatul Mondial de tineret, au urmat «europenele» de seniori, unde l-am avut trimis pe Alexandru Cristofor. Iată-ne acum în fața unei alte premiere pentru gruparea noastră. Avem încredere în Eugenia Anghel, este o sportivă talentată și de viitor, prin urmare gândurile ne zboară către o prezență pe podium a acesteia, care să ne facă cinste. Vrem să ne respectăm blazonul și avem planuri mari în continuare, planuri ce le dorim concretizate în medalii strălucitoare".

JA - A.H.

Eugenia Anghel FOTO: A.H.

PERECHE DE VIS

Antrenorul coordonator al secției de tenis de masă a CSM Arad, Cristian Dodean, s-a căsătorit sâmbătă cu aleasa inimii lui, Simona. Părinții, frații Daniela, Andreea, Adrian (cu toții jucători de top), conducerea clubului, precum și o serie de invitați i-au împărtășit bucuria. Încă o dată, casă de piatră și fericire! FOTO: S.H.

Avem iar „mişcare" pe semicerc la handbal

ARAD. Cu sprijinul conjugat al Federației Române de Handbal (care ia în calcul înființarea unui centru olimpic în orașul nostru), al UVVG și al autorităților locale, echipa HC Arad va reveni în Divizia A de handbal masculin. Momentan, lotul cuprinde jucători ai fostei grupări, dar și juniori de la LPS Arad și CSȘ „Avram Iancu". Președinte a rămas Mihai Petrică, iar de pregătirea formației se ocupă Sabin Dacău, care a mai antrenat gruparea arădeană în trecut. Aceștia vor încerca să pună bazele unei noi echipe, lucru destul de dificil întrucât un asemenea proiect nu dă, de obicei, rezultate imediate. Oricum, intenția tehnicianului Dacău este să întărească lotul, antrenamentele fiind în prezent fizice. Campionatul va debuta în data de 11 septembrie, fiind precedat de turnee de verificare. **JA - A.H.**

Anca Stoenescu FOTO: FAN

În tratative cu Anca Stonescu

ARAD. Baschet ICIM Arad i-a făcut o propunere Ancuței Stoenescu în vederea unei reveniri la formația galben-albastră.

În pregătiri cu națională României, sportiva nu a oferit încă un răspuns oficial, totuși ea înclină să accepte propunerea lansată, în condițiile în care la Arad ar putea evolua alături de o serie de jucătoare importante și există premise pentru obținerea unor trofee.

JA - A.H.

Acuză duritățile comise de jucătorii echipei gazdă

BAIA MARE. CS MVT UAV Arad nu a rezistat în disputa susținută în deplasare cu băimărenii, campioni en-titre ai României. Elevii lui Ovidiu Șerban au pierdut cu scorul de 13-54 (13-23), acuzându-se însă jocul dur practicat de adversari: „Ne-au rupt după pauză. Ene va ajunge pe masa de operație, iar Burcea, Calafeteanu și alții au fost la rândul lor loviți". Punctele formației noastre au purtat semnăturile lui Lemnaru - 1 eseu respectiv Calafeteanu - 1 transformare și 2 lovituri de pedeapsă. Rugbyștii CS MVT UAV au început confruntarea în următoarea formulă: Beca, Țăruș, Stoica, Morar, Catargiu, Purice, Burcea, Maxim, Calafeteanu, Filip, Iftode, Florea, Gobjilă, Lemnaru și Ene. Următorul meci al grupării arădene, din play-off-ul Diviziei Naționale, este programat pe teren propriu, împotriva timișorenilor. În aceeași etapă a 3-a (7 august) vor mai avea loc jocurile CS Dinamo București - CSM Știința Baia Mare și

RCJ Farul Constanța - CSA Steaua București. Runda de la sfârșitul săptămânii precedente a mai adus rezultatele Steaua București - Dinamo 32-25, în derby-ul Capitalei respectiv RCM Univ. de Vest Timișoara - RCJ Farul Constanța 13-44.

JA - A.H.

RECLAME

Vama Nădlac, sufocată de românii care se întorc acasă

NĂDLAC. Aglomerație mare la frontiera Nădlac. Traficul s-a triplat aici în ultimele 24 de ore, ajungând la 27.000 de persoane, majoritatea fiind români care lucrează în străinătate și care se întorc, în concediu, în țară. Aproape 37.000 de persoane au intrat în țară, în ultimele 24 de ore, prin vămile arădene, cele mai multe fiind înregistrate, ca de obicei, la Nădlac. Față de o zi obișnuită, pe sensul de intrare prin Nădlac traficul este de trei ori mai mare. În ceea ce privește timpul de așteptare, acesta nu a crescut semnificativ deoarece conducerea IJPF Arad a suplimentat personalul și numărul de artere de pe sensul de intrare. Dacă la controlul de frontieră oamenii nu au avut de așteptat, nu același lucru s-a putut spune și despre centura municipiului Arad, parte din DN7. Aici s-au format cozi de mașini de câțiva kilometri din cauza trecerii la nivel cu calea ferată de pe centură. Românii au preferat Nădlacul de fiecare dată când s-au reîntors în țară, în ciuda recomandărilor polițiștilor de frontieră de a alege și punctele de trecere a frontierei de la Turnu și Vărșand. De aceeași aglomerație vor avea parte și maghiarii la sfârșitul lunii august, atunci când românii se întorc la lucru.

JA - I.C.

În așteptarea unei vieți mai bune, liberalii ne-au urat poftă bună

FOTO : S.T.

Clătite galbene și roșii

MONEASA. Având în vedere faptul că 2010 nu este nici an electoral, nici preelectoral, partidele politice nu au mai făcut risipă de zel la festivalul clătitelor de la Moneasa. Doar PNL și PSD s-au afișat cu șepcuțele și tricourile partidului, galbene, respectiv roșii și și-au postat siglele la standurile unde pregăteau clătite sau alte delicatese, gen tocăniță și fasole cu ciolan.

De departe, cea mai bună reprezentare au avut-o liberalii, care au venit în număr mare, în frunte cu președintele Ciupe, deputatul Calimente și alți membri ai staff-ului județean, aducându-l cu ei și pe Varujan Vosganian. Acesta le-a vorbit despre strategia partidului, în apropierea celor trei cătlane în care se pregătea tocăniță și fasole, degustând vinul din podgoria arădeană. Liderii PSD au lipsit aproape cu desăvârșire, doar interimarul pe municipiu, Pavel Cristea și deputatul partidului fiind zăriți pe acolo, alături de cei care trudeau la preparatul clătitelor.

PDL-iștii au preferat să se implice doar pe „felia" organizatorică a CJA, președintele partidului, Gheorghe Seculici, participând doar ca invitat, ca și senatorul Igaș.

JA-S.T.

Oferă bogată la cea de-a zecea ediție a „Festivalului clătitelor" de la Moneasa FOTO: V.F.

Sărbătoare cu mii de clătite

Ediția aniversară (a zecea) a „Festivalului clătitelor" de la Moneasa a fost onorată de o prezență numeroasă.

MONEASA. Sâmbătă, cu mult înainte de deschiderea festivalului, cu greu mai puteai găsi un loc de parcare. De la „Tanamera" și până la ștrand, ca și pe cealaltă parte, de-a lungul văii, erau înșirate tarabe cu de toate. Mai multe primării din județ (Cermei, Beliu, Dezna), partide (PSD, PNL, PDL), agenți economici, Poliția Comunitară și chiar Consiliul județean Arad pregătiseră tigăile pentru a oferi doritorilor clătite gratuite. Cu „specialitatea casei" s-au prezentat primăria din Nădlac, care îmbia trecătorii cu „găluște slovace" și primăria din Pecica, unde se pregătea „plăcintă întinsă de Turnu".

„Semnalul" începerii noii ediții a festivalului a fost dat formațiile de dansatori, care au încins jocul pe platoul din fața Hotelului Parc. A intrat apoi în rol actorul Zoli Lovas, animatorul întregului program. Și ca să simtă lumea că se află la o ediție specială a cerut tuturor participanților să strige „La mulți ani, Festivalul clătitelor!". Au fost poftiți primarul comunei, Terentie Condea, în calitate de gazdă, și Adrian Țolea, vicepreședintele C.J.A., în calitate de organizator, să adreseze un „bun venit" la festivalul aniversar. Și, pentru că vin la Moneasa de la prima ediție, au rostit câte un scurt mesaj senatorul Constantin Igaș și președintele PDL Gheorghe Seculici. Finalul deschiderii festive, s-a încheiat tot cu o urare: Zoli Lovas cerându-i primarului Terentie Condea să strige „Poftă bună la clătite!".

> „Mă bucur că și acest festival organizat de stațiunea Moneasa a intrat în tradiție"
> **TERENTIE CONDEA**

Mii de clătite și multă distracție

Primarul le-a transmis urarea și mulți s-au așezat la rând pentru a primi clătite cu finetti sau gem. Dar au rămas destui să urmărească spectacolul continuat de ansamblurile din Apateu, Covâsânț, Pâncota, Nadăș, Zimand. După o scurtă vreme, timp pentru o plimbare sau o masă în localuri sau la terase special amenajate, lumea s-a adunat din nou în fața Hotelului Parc pentru un nou spectacol al cărui cap de afiș a fost Tinu Vereșezan. El a încântat audiența nu numai cu cântecele lui ci și prin dialogul, plin de umor, cu publicul. Spre seară, după o paradă a „clătitei aniversate", centrul atenției s-a mutat la Teatrul de vară (modernizat recent de C.J.A.). Poliția Comunitară a adus pe scenă un „tort aniversar" dând semnalul începerii concertului extraordinar în care recitalurile susținute de Paula, Bere Gratis și Autentic au ridicat lumea în picioare. Ieri, înainte de amiază, s-a continuat cu un spectacolul folcloric, pe platoul din fața Hotelului Parc, susținut de ansambluri din Buteni, Grăniceri, Pecica, Seleuș, Șimand. Ca să nu uite pentru ce au venit, participanții au fost din nou poftiți la...clătite. Ba mai mult, europarlamentarul Iosif Matula a adus „clătite de Bruxelles" iar Consiliul Județean și Poliția Comunitară au oferit „clătite personalizate". Seara s-a încheiat tot la Grădina de vară unde au fost invitați la un spectacol folcloric, cu participarea extraordinară a orchestrei de muzică populară „Rapsozii Zărandului".

Au fost două zile de voie bună și sloganul ediției, „10 (zece) ani de clătite, vino să le vezi sărbătorite", a fost onorat de cele peste 21.000 de clătite oferite de organizatori.

JA -V.F.

Actorul Zoltan Lovas într-un rol deja consacrat FOTO: V.F.

aradon.ro
Pentru mai multe foto și video

Varujan în vizită la Creț Nicoară

ARAD. Pe parcursul vizitei la Moneasa, Varujan Vosganian s-a întâlnit cu vechea sa cunoștință, PSD-istul Nicoară Creț. Cei doi, însoțiți de către câțiva membri ai staff-ului liberal, au stat la discuții aproape o oră, în biroul lui Creț de la hotelul său. Nu se știe ce au povestit cei doi, dar la plecare Vosganian a primit din partea lui Nicoară un tort din clătite, pregătit special pentru el, indiciu că întâlnirea nu a fost tocmai întâmplătoare. Conform unor surse, Creț ar fi fost coleg de breaslă cu tatăl lui Vosganian. **JA-S.T.**

Vosganian, la întâlnirea cu Creț FOTO: S.T.

Captură de pantofi: 10.000 de „Nike" falși

Nu mai puțin de 10.000 de pantofi susceptibili de a fi contrafăcuți au fost descoperiți la Vărșand.

VĂRȘAND. Polițiștii de frontieră și inspectorii vamali arădeni au descoperit, într-un TIR condus de un cetățean turc, o cantitate impresionantă de încălțăminte inscripționată cu denumirea unei mărci cunoscute ca fiind protejate. Pantofii, marca „Nike", sunt susceptibili de a fi contrafăcuți. Conform documentelor de însoțire a mărfii, autotrenul trebuia să fie încărcat cu 876 de cutii cu încălțăminte din Turcia pentru o societate din Franța. „Existând suspiciuni cu privire la marfa transportată, la controlul fizic al interiorului automarfarului, polițiștii de frontieră împreună cu inspectorii vamali au descoperit mai multe cutii de carton, ce conțineau aproximativ 10.000 de pantofi sport, purtând însemnele distinctive ale unei mărci de profil ca fiind protejate", a declarat Ion Mareș, comisar șef în cadrul Inspectoratului Județean al Poliției de Frontieră Arad.

Pantofii „Nike" au fost confiscați FOTO: FAN

Cercetări continuate

Ion Mareș a mai precizat că bunurile sunt susceptibile a aduce atingere asupra dreptului de proprietate intelectuală deoarece le lipsesc sigiliile specifice produselor de marcă, codul de bare al produsului, certificatul de autenticitate precum și documentele de proveniență specifice mărcilor depistate. Polițiștii de frontieră spun că șoferul a declarat că nu avea cunoștință de existența acestor produse din interiorul TIR-ului.

Bunurile au fost reținute de către Direcția Județeană de Acize și Operațiuni Vamale Arad, în vederea continuării cercetărilor și inventarierea produselor. Polițiștii de frontieră continuă cercetările în vederea stabilirii autenticității produselor menționate și depistării persoanelor implicate.

JA - I.C.

Publicație garantată la milimetru.
BRAT dă valoare publicității în presa scrisă din România.

- auditarea tirajelor este un standard al presei scrise
- acesta este unul dintre cele peste 300 de titluri auditate de BRAT
- pentru clienții de publicitate, tirajul auditat este un avantaj competitiv
- logo-ul BRAT este simbolul credibilității, auditarea datelor de tiraj fiind o condiție esențială pentru competiția corectă în presa scrisă din România.

JURNAL ARĂDEAN
BRAT
www.brat.ro

RECLAME

S.C. MAXSTILE S.R.L.

producator de mobilier tapitat
ANGAJEAZA :

CONTROLOR CALITATE

CERINTE:
- cunostinte lb italiana (constituie avantaj)
- permis de conducere cat . 'B'
- responsabilitate
- seriozitate

SE OFERA :
- salariu motivant
- tichete de masa din prima zi de lucru
- decontarea abonamentelor pt. mijlocul de transport
- posibilitatea de a lucra intr-o firma de prestigiu

C.V.urile pot fi trimise la adresa de e-mail anig@maxstile.ro, sau la nr. de fax 0257/278724 .

Informatii suplimentare se pot obtine la telefon 0257/278702 int.106, sau la punctul de lucru din cartierul Sinicolaul –Mic , str. Nicolaus Lenau nr. 11 .

Vor fi contactate doar persoanele selectate

(H-269617)

S.C. EXECUTĂ LUCRĂRI DE CONSTRUCŢII, DEMOLĂRI, REPARAŢII, ACOPERIŞURI TOATE TIPURILE, CU ŢIGLĂ METALICĂ, TIP LINDAB, JGHEABURI ŞI BURLANE.
TELEFON: 0746.791.217 (H-272737)

S.C. J & R CAR S.R.L. SUCURSALA ARAD
firmă de transport ANGAJEAZĂ
- **VORBITOR LIMBA RUSĂ.**
- **SECRETARĂ, limba germană scris-vorbit nivel avansat.**

Cv-urile pot fi trimise la adresa: office@jrcar.ro
(H-267651)

TOP SECURITY - Arad, P-ţa Sârbească 1
telefon 0257/281410, 0770.730.044, 0752.441.419,
angajează
AGENŢI PAZĂ zona Curtici.
Salarizare atractivă.
Organizăm şcolarizare agenţi pază 500 lei. Plata rate.
(H-269989)

Angajăm

GESTIONAR pt. magazia de piese auto.
Condiţii: experienţă profesională în domeniu, cunoştinţe de operare pe calculator, competenţă şi corectitudine, interes pt. perfecţionare şi evoluţie profesională.
Relaţii la telefon 0744/ 88 36 53.
(H-273231)

Sc Atlassib srl angajează
- Impiegat coloană auto
Cerinţe: ● Studii medii ● Cunoştinţe în domeniul transporturilor
- şofer autocar pentru curse externe
Cerinţe: ● permis categoria BCDE ● atestate ●vechime minim 3 ani ● domiciliul în Arad sau împrejurimi
Tel 0742.105.299; 0269.224.101 int 323

CASA APEI MINERALE ANGAJEAZĂ
2 AGENŢI VÂNZĂRI cu experienţă
Cv-urile se vor trimite pe adresa de mail: CASA_APEI_MINERALE@yahoo.com sau pe fax: 0357/819695; tel: 0728.002.036
(H-264691)

S.C. ANGAJEAZĂ:
● CONDUCĂTORI AUTO CU EXP+A.D.R
● DISPECERE AUTO ● MUNCITORI / PECICA
● FEMEIE SERVICIU / PECICA.
INFORMAŢII LA TEL 0744784492
(H-110964)

Preluarea anunţurilor pentru următoarea zi se face până la ora 15.00 la ambele sedii, cu excepţia anunţurilor de deces, care se primesc până la ora 18.00, la sediul din Bd. Revoluţiei 81.

GARSONIERE

- **Vând garsonieră** Micălaca, 17.500 Euro şi 14.000 Euro. ☎0744.542.931. 275468

AP.1 CAMERĂ

- **Vând apartament** 1 camere totul la cheie. Informaţii 0757.114.628. 242868

AP.2 CAMERE-ARAD

- **Apartament 2** camere (la casă) amenajat, 28.000 Euro, 0257.228.411. 275456
- **Apartament 2** camere, Podgoria, etaj II, amenajat, 38.000 Euro. 0744.849.390. 275454

AP.2 CAMERE-JUDEŢUL ARAD

- **Vând apartament** 2 camere în Lipova. Telefon 0257/463450. 253290

AP.3 CAMERE-ARAD

- **Apartament 3** camere, Alfa, etaj I, decomandat, 36.000 Euro, 0744.849.390. 275455
- **Vând apartament** 3 camere pe Bulevard. Informaţii 0723.253.924. 242893
- **Vând apartament** 3 camere la demisol, str. Praporgescu lângă Tribunal, amenajat ultramodern, mobilier nou, pretabil cabinet, avocat, notar, etc. Preţ negociabil la vedere. Telefon 0723.580.007. 253416
- **Vând apartament** 3 camere, decomandat, zona Lebăda, etaj intermediar, 27.000 Euro, 0740.517.149. 255949
- **Vând apartament** 3 camere Podgoria, etaj intermediar, decomandat, preţ 37.500 Eur. Telefon 0753815178, 0742187998. 263399
- **Vând apartament** 3 camere la Fortuna, 36.000 Eur, imagini la www.apecs.ro. Telefon 0729038864. 265311
- ☆ ☆**Vând apartament** 3 camere ☆ ☆ ultracentral, etaj II/IV, toate utilităţile. Informaţii ☎0720.400.413.☆☆ 269855

AP.5 CAMERE-ARAD

- **Apartament 5** camere, ultracentral, parter, 76.000 Euro, 0744.849.390. 275452

APARTAMENT LA CASĂ

- **Vând apartament** la casă, neamenajat, curte proprietate, posibilitate mansardare, Bou Roşu, 0723.382.064, 0745.604.162. 269846
- **Vând apartament** ultracentral (în casă), 2 camere, bucătărie, baie, boxă, totul nou, izolat exterior, încălzire gaz, str. Eminescu.Informaţii: 0745.315.895. 248668
- **Vând apartament** ultracentral (în casă), 1 cameră, bucătărie, baie, cămară, boxă, fără îmbunătăţiri, str. Eminescu (parter). Informaţii 0745.315.895. 249205

CASE-ARAD

- **Vând casă** cartierul Funcţionarilor 2 camere, baie, bucătărie, curte, grădină, acces auto, toate utilităţile, preţ 100.000 euro/negociabil. Telefon 0257/232.489, 0747.798.603. 263829
- **Vând casă** mare parter+mansardă, Micălaca, str. Abrud, suprafaţă teren 1.200 mp. Telefon 0748.254.270. 256588
- **Vând casă,** Gorunului 10, Grădişte - Arad. Telefon 0257/370.219, 0744.995.331. 217630
- **Vând imobil** 1200mp cu teren 3300mp,Calea Aurel Vlaicu.Informaţii telefon 0721.269.705. 198361
- **Vând sau** închiriez casă şi teren Micălaca- Iuliu-Maniu, bun pentru privatizare, telefon 0740.044.141, 0740.044.142. 256323
- **Vând/schimb casă** Aradul-Nou, 40.000 Euro, informaţii 0740.767.856. 198710

CASE-JUDEŢUL ARAD

- **Casă în** Şiria str. A. Vlaicu, preţ 21.000 Eur. Telefon 0756127956. 239932
- **Vând casă** +teren 450 mp Vladimirescu, 3 camere, gaz, apă. Tel. 0730.711.766. 273136
- **Vând casă** mare în Seleuş, la şosea, include anexe şi grădină, 28 arii, preţ negociabil, telefon 0257.329.161. 268021
- **Vând casă** nouă în Fântânele, parter, mansardă, 150 mp construit, 545 mp- S.T., 45.000 Euro, 0723.767.415. 242989
- **Vând casă** nouă în Zimand- Cuz, sup. 208 mp, izolată exterior, în interior finisată parţial, preţ 55.000 Eur. Telefon ☎0744702736. 275428
- **Vând casă** în comuna Şimand. Telefon 0746056353. 268542
- **Vând casă** în Horia, judeţul Arad. Informaţii 0744.706.183. 268033
- **Vând casă** Vladimirescu str. Eminescu nr. 10, 0745379700. 259145
- **Vând urgent** casă nouă, ieftin, în Chişineu- Criş.Telefon 0745144123. 256533

CASE DE VACANŢĂ-ALTE JUDEŢE

- **Case şi** terenuri intravilan BATTONYA, DOMBEGHYHAZA, ieftin, utilităţi, PersoanăFizică, 0722- 257409. 237256

VILE-ARAD

- **Vând vilă** nouă, mobilată, 200mp, Pîrneava.Super Preţ. Informaţii telefon 0733.442.000. 198352
- **Vând ☆vilă ☆zona ☆Grădişte ☆** construcţie modernă, recentă, meritã vãzutã! ☎0740.012.987☆☆ 272808

SPAŢII COM-ARAD

- **Închiriez- spaţiu 6- încăperi,** 2 băi, renovat integral, Zona Primarie, 0722- 257409. 237218
- **Vând spaţiu** comercial, sau închiriez alimentară+ bar în Vladimirescu, ☎0745379700. 258941
- **Vând spaţiu** comercial, zona Fât- Frumos. Merită văzut! ☎0740012987. 272815
- **Vânzare- închiriere Spaţiu** comercial CONFECŢII, 66- mp, vitrină- mare, trifazic, PersoanăFizică, 0722- 257409. 237266

TERENURI LOCAL

- **Vând loc** de casă în Gai, central, 720 mp, F.S. 14 m, 51 Euro/mp, negociabil. ☎0722.274.848. 247463
- **Vând parcelă** 3000 mp, lângă centură, cu PUZ aprobat pentru construcţii comerciale şi servicii, 0732733623. 273032
- **Vând parcelă** 8000- 15000 mp, la centură, cu PUZ aprobat pentru construcţii comerciale, servicii, industriale, 0732733623. 272982
- **Vând teren** de casă 1200 mp în Fântânele 14.000 Eur negociabil. Tel. 0747028266. 261953
- **Vând teren** intravilan, 4500 mp, utilităţi stradale, zonă foarte liniştită, FS 14 ML, Aradul Nou, 15 Eur negociabil. Telefon 0735184983. 230936
- **Vând teren** la şoseaua Arad- Oradea- zonă comercială, 14 Eur/mp, 0721.704.568. 273103
- **Vând 3,8** (sau 5) ha teren pentru construcţii hale, depozite, puz aprobat, 75 m front la centură, 0732733623. 273133

TERENURI JUDEŢ

- **Vând loc** casă, Horia, 1000 mp, cartier nou. Telefon 0745854177. 265051
- **Vând loc** de casă 1000- 2000 mp, poziţie excelentă, Vladimirescu, 0754.957.133. 253104
- **Vând pământ** la Chişineu- Criş (păşune). Informaţii 0745373196. 259584
- **Vând teren** 1000 mp, în Vladimirescu, cartierul nou, la axul principal. FS= 20 M, 21 Euro/mp. Telefon 0728.933.045. 272889
- **Vând 1000** mp loc de casă, Vladimirescu, 27.000 Euro, 0721.704.558. 268787

IMOBILE CHIRII

- **Închiriem apartament** 3 camere semimobilat zona 303 Micălaca cu (fără) garaj. Telefon 0730.188.288. 231184
- **Închiriez (ofer)** garsonieră confort I, mobilată, Micălaca- Mioriţa. 0357/802.294, 0741.243.637. 275457
- **Închiriez apartament** 2 camere ultracentral lux, 2 camere, utilat, loc parcare 200 Eur, 0722344705. 242580
- **Închiriez apartament** 2 camere, utilat, mobilat, clima, zonă ultracentrală, 0723.218.418. 262700
- **Închiriez apartament** lux 2 camere, ultracentral, toate utilităţile, preţ 210 Euro/lună. Informaţii 0721.706.902. 262989
- **Închiriez apartament** 3 camere, zona Polivalentă, (ne)mobilat, etaj 2, baie, wc serviciu, termopane, repartitoare, internet, zonă liniştită, 200 Eur. Telefon 0727722540, 0770730042. 263874
- **Închiriez apartament** 2 camere utilat Micălaca. Telefon 0740150501. 266086
- **Închiriez apartament** 2 camere Podgoria, 0724219593. 269604
- **Închiriez apartament** zona Aradul- Nou, renovat, preţ convenabil. Telefon 0723.143.866. 268030
- **Închiriez apartament** 2 camere Miorita super amenajat. ☎ 0729.923.703. 272742
- **Închiriez camere** în cămin de 4 locuri 35 lei/zi/cameră, 8 locuri 60 lei/zi/cameră (pentru firme). Telefon 0744.248.484. 201490
- **Închiriez garsonieră** modern amenajată, tot confortul, 120 Euro. Telefon ☎0744627861. 274071
- **Ofer spre** închiriere garsonieră centrală, mobilată, contorizată, gaz. Informaţii 0727.776.522. 272780

SPAŢII COM-ARAD

- **Închiriez hale** 270- 1000mp în Parcul Industrial Uta. Informaţii telefon 0721.288.570. 257978
- **Închiriez magazin** 70 mp, lângă Biserica Roşie, 600 Eur, 0754.957.133. 253099
- **Închiriez scaun** pentru cuafor. Telefon informaţii 0743.778.908. 259810
- **Închiriez spaţiu** comercial ultracentral 5 Eur/mp. Telefon 0722344810. 274401

OFERTE LOCURI DE MUNCĂ

- **Anagajez spălător** auto cu experienţă, 0722701361, 0746364365. 272915
- **Angajăm şofer** distribuitor domiciliul Arad, brutari şi patiser. Telefon 0744.875.054. 272894
- **Angajez bucătar** pentru Fast- Food. Telefon 0744.607.088. 272859
- **Angajez operator** calculator şi vânzător piese auto. Telefon ☎0744556736, 0740256186. 275427
- **Angajez paznic- grădinar,** ofer locuinţă de serviciu. obligatoriu cazier curat. 0728.310.735. 275463
- **Contracte munca** Italia, hotel- restaurant, menaj, 900 Euro www.epp- jobs.com 0268.474.435, 0368.425.804, 0725.263.831, 0755.358.900. 187610
- **Firmă de** construcţii angajăm muncitori finisori. Telefon 0726.232.102 între 8.30- 17.00 272879
- **S.C. angajează** barmană vârstă maximă 38 ani. Informaţii 0723.384.657. 272765
- **SC angajează** şoferi distribuţie pâine, brutari, patiseri, ambalatori manuali, 0730030119. 259913
- **SC angajează** muncitor tâmplărie PVC cu experienţă.Telefon 0722.629.692. 272814

CERERI LOCURI DE MUNCĂ

- **Caut serviciu** (dus- adus copii, plimbat câine, contabilitate primară, vânzătoare). Telefon 0770397436. 260447

PRESTĂRI SERVICII

- **A Acord** Garanţie 1 an reparaţii maşini spălat, 0744.241.398, 0357/401569,0257/259146. 272746

CONSTRUCŢII

- **A- Acasă aduc** balast, nisip, piatră, pământ gazon, 2- 20 mc, preţ mic, factură, judeţ, 0745.036.969, 0722.389.480. 218032
- **Aduc acasă** balast, nisip, sorturi între 3- 5 mc, la preţ avantajos. Tel. 0741972216. 218720
- **Vând ferestre** şi uşi termopan noi şi second hand. Telefon 0760541077. 274879

AUTO ROMÂNEŞTI

- **Vând Dacia** Papuc 2 locuri carosată, Dacia Papuc 4 locuri carosată, Dacia Papuc 4 locuri Diesel. Telefon 0744.552.081 orele 08.00- 17.00. 268544

AUTO STRĂINE

- **Vând Ford** Scorpio, model american, excelent optic tehnic, 100.00 km benzină, 0728042780. 233928
- **Vând Opel** Astra 1.6 benzină, 114.000 km, an 2002, stare impecabilă, 4300 Euro, ☎0753.815.178. 263806
- **Vând Opel** Corsa 1994, roşu, 1.250 Eur. Telefon 0749.197.079. 256663
- **Vând Touareg** 2003 full options, 12.000 Eur. Telefon 0730.188.288. 231234

MICROBUZE, DUBE

- **Vând Ford** Courier (dubiţă), 1800 cmc, 1998, neînmatriculat. Tel. 0745854177. 264790

ELECTRONIC PLUS

- **VÂND lăzi, congelatoare, combine, maşini spălat 350- 550 lei, vitrine frigorifice, anvelope. www.madona.ro Rate angajaţilor, pensionarilor vârstă- boală, ☎0769.005.400.** 8694

CALCULATOARE

- **Vând computer** Fujitsu- Siemens Esprimo P5600- 280 lei, monitor TFT- 199 lei. Telefon 0749.197.079. 256671

PLANTE-FLORI

- **Vând grâu** producţie 2010. Informaţii 0743553583. 262693

ANIMALE-PĂSĂRI DOMESTICE

- **Vând porci** 45- 50 kg/bucata, rasă de carne. Telefon 0744.855.910. 275459
- **Vând pui** zburaţi rasă mixtă. Telefon 0744.349.460. 272799

MAŞINI,UTILAJE,INSTALAŢII

- **Vând remorcă** cereale 14.T, preţ la vedere. Informaţii 0722.255.419. 272751

ÎMPRUMUTURI FINANCIARE

- **Oferim împrumuturi** în Euro 3- 4 % pentru 12 luni, ☎0734685835, 0740326019, 0762051147. 263437
- **Oferim împrumuturi** 1000- 100.000 Euro, 1- 12 luni. Întreaga plată la final. Posibilităţi prelungire contract împrumut 0% dobândă. 0726.842.692, 0748.787.609, 0763.845.555. 264025
- **Ofertă! Valută** rapid cu 2- 3 % plata la final! Informaţii 0721.492.429. 272788

CITAŢII

- **Se citează** Marina Maria, din Austria Kendi Ludovic şi Werba Agneta cu domiciliul necunoscut la Biroul Notarial Fildan Arad, str. Ioan Vidu, nr. 2, pentru 13.08.2010, ora 10,00 la dezbaterea succesiunii tatălui Kendi Ludovic, ultim domiciliu Macea. 274557

DIVERSE

- **Cumpăr cupru,** alamă, aluminiu, bateri, inox, fier vechi, radiatoare, motoraşe. Telefon 0748607706. 259377
- **Cumpăr pene** vechi/noi, cupru, alamă, fer vechi, baterii auto, preţ convenabil. 0742.299.805. 256155
- **Cumpăr pene** vechi/noi, cupru, alamă, fer, baterii auto, preţ bun. 0741.689.068. 256155
- **Cumpăr pene** vechi, noi, preţ convenabil, telefon 0753.463.806. 256227
- **Cumpăr pene** vechi, noi, feroase, neferoase, preţ bun, tel. 0745.983.893. 256227
- **Cumpăr tichet** Rabla. Informaţii 0744.834.010. 255946
- **Ocazie!!! Vând** aparat pentru cozonaci secuieşti, malaxor 20 l, aproape nou, masă inox panificaţie, etc., 0722.344.621. 252554
- **Vând vaucher.** Telefon 0257/385063. 249384

Program publicitate:
pe B-dul Revoluţiei, nr. 81
luni-vineri: 8.00-18.00,
duminică: 9.00-13.00,
pe Poetului 1C (hala 36)
luni-vineri: 9.00-16.00.

INFORM MEDIA

INFORM MEDIA, editorul cotidianelor Jurnal Arădean şi Arad Expres, parte a grupului multinaţional Inform Media, care îşi desfăşoară activitatea în domeniul presei locale tipărite

CAUTĂ

Distribuitori de presă (în cutii poştale) pentru cartierele Aradul Nou, Intim şi pentru localităţile: Ghioroc şi Aluniş.

CERINŢE:
- Seriozitate
- Dinamism
- Conştiinciozitate

SE OFERĂ:
- Salar atractiv
- Timp de lucru 2 ore

Informaţii suplimentare la telefon: 0257-228.586 sau 0729.989.504, de luni până vineri între orele 9 şi 17.

O zi specială pentru cei din familia SAPA Profiles

La Chişineu Criş, angajaţii companiei s-au bucurat împreună la evenimentul creat special pentru ei.

CHIŞINEU-CRIŞ. Compania SAPA PROFILES, membră a grupului suedez ORKLA, este numărul 1 mondial în domeniul extrudării alu-miniului, cu activităţi de dezvoltare, producţie şi comerţ, profile cu valoare adăugată, sisteme de tâmplărie pentru construcţii, bazate pe profile şi soluţii pentru schimbătoare de căldură pe bază de benzi, toate fabricate din aluminiu.

SAPA este din 2004 prezentă în judeţul Arad, la Chişineu Criş, cu profilul extrudare aluminiu. Calitatea bună a produselor, respectarea termenelor faţă de clienţi, au făcut ca SAPA să devină un partener de încredere şi pe piaţa românească, o piaţă pe care în viitorul apropiat vor încerca să

Cei mici au avut parte de cele mai multe surprize FOTO: FAN

se impună din ce în ce mai mult. Compania are o viziune aparte, care o distinge printre alţi agenţi economici, în ceea ce priveşte atitudinea faţă de angajaţi. Siguranţă şi confort la locul de muncă, respectul faţă de munca depusă, sunt doar câteva elemente care demonstrează locul aparte pe care angajaţii îl ocupă în politica firmei.

> Vrem să fim numărul unu şi pe piaţa din România
>
> **BRUNO D'HONDT**

Poneii favoriţii celor mici FOTO: FAN

„O mare familie acesta este principiul după care încercăm să ne construim strategia de resurse umane a companiei. Fiecare persoană pe care o acceptăm în firmă nu este doar un simplu angajat ci este şi un membru al familiei SAPA PROFILES. De aceea, atunci când primim noi membri în familia noastră nu suntem atenţi doar la profesionalismul acestora, deşi este un criteriu care atârnă mult în alegerea noastră, ci şi la cel uman, la caracterul fiecăruia. E important să avem meseriaşi buni dar şi colegi de încredere", a schiţat profilul unui bun angajat, Dana Luca, manager resurse umane.

Zi specială pentru cei din Chişineu-Criş

Familia arădeană a companie, mai exact cea din Chişineu Criş, a avut duminică, o zi specială. Pentru a treia oară, angajaţii companiei împreună cu familiile, indiferent de funcţia deţinută au petrecut câteva ore împreună. Devenită deja o tradiţie „Ziua familiei" a fost gândită pentru ca relaţiile dintre angajaţi să fie mai mult decât un simplu raport profesional. **„E important ca oamenii să se cunoască între ei, să-şi cunoască familiile, să petreacă timp împreună. Mă bucur că anul acesta au venit într-un număr atât de mare",** a subliniat directorul SAPA pentru România, Bruno D'Hondt. Peste 300 de participanţi din care 90 de copii s-au distrat, au petrecut, au concurat, s-au bucurat împreună de această zi, care a şi marcat sosirea concediului anual.

Fără doar şi poate favorizaţi au fost cei mici care au avut la dispoziţie un tobogan gonflabil uriaş, baloane, pictură pe faţă şi chiar doi ponei care s-au lăsat călăriţi de micii jochei. Cei cu talent la desen au primit cretă colorată şi mult astfalt pe care să-şi dea frâu imaginaţiei. Premiile din final, câştigate în urma tombolei, au fost, iar de partea celor mici, fiecare copil primind câte un mic cadou. Barbaţii s-au dezlănţuit pe terenul de fotbal şi apoi, cum era şi firesc s-au răcorit cu o halbă de bere. Doamnele s-au relaxat la un pahar de suc şi de vorbă şi bineînţeles au făcut galerie soţilor în meciurile de fotbal.

La un pahar de vorbă FOTO: FAN

Directorul Bruno D'Hondt, alături de angajaţi FOTO: FAN

Bilanţ şi proiecte

Directorul companiei, Bruno D'Hondt a prezentat succint principalele realizări ale firmei SAPA PROFILES dar a şi dezvăluit din proiectele pentru angajaţi ce vor fi puse în practică de anul viitor. **„Am avut un an destul de bun, am reuşit să încheiem cu rezultate pozitive, ceea ce ne bucură foarte mult. Vrem să ne dezvoltăm pe piaţa românească, să acoperim zonele cu potenţial industrial. Ce ne bucură cel mai mult este că cei pe care i-am angajat în compania noastră sunt atât buni profesionişti cât şi persoane de o calitate umană excepţională. Vreau să le mulţumesc tuturor pentru buna colaborare de anul acesta şi le promit în viitor ca performanţele financiare ale firmei se vor regăsi în politica noastră pentru angajaţi, rezultate bune pentru companie înseamnă rezultate bune pentru fiecare angajat în parte. E important ca fiecare să ne facem datoria în cel mai bun şi profesionist mod cu putinţă, indiferent de locul pe care îl ocupăm în ierarhia companiei",** a subliniat directorul companiei.

Meciul de fotbal, o competiţie cel puţin pasională FOTO: FAN

ANGAJĂRI

Compania din Chişineu-Criş este în continuă extindere de aceea încă din toamna acestui an va face noi angajări.

(259661)

ANIVERSARE

Să creşti mare şi cuminte,/ Mulţi ani de-acu-nainte /Să ai parte de iubire, /Sănătate, fericire, /De tot ce-i mai bun în lume, /De la cei dragi gânduri bune /S-ajungi o sută de ani / Mult noroc şi

„LA MULŢI ANI!"

MUSCA-NEAMŢ RYANNA TIMEEA NICOLE.

Părinţii şi bunicii

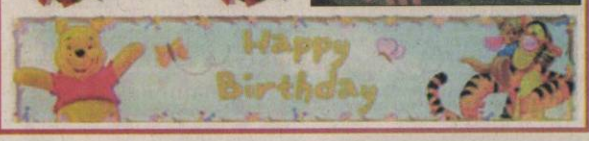

La mulţi ani!

EXPERŢI ÎN IMOBILIARE
romimo.ro
PIAŢA DE IMOBILIARE A ROMÂNIEI

DECESE

O inimă a încetat să bată, un suflet nobil s-a ridicat la cer şi pleacă departe de noi, dar mai aproape de Dumnezeu. Un omagiu, o lacrimă şi o floare pentru fiinţa dragă care a fost un soţ şi tată iubitor

STAN VIOREL.

Înmormântarea va avea loc marţi, 3 august 2010, ora 13.00, în localitatea Sântana la cimitirul Satu Nou. Dumnezeu să-l odihnească în pace!

Soţia Dorina şi fiul Valer

Cu inimile zdrobite de durere anunţăm decesul celei care a fost fiică, mamă, soacră, soră, cumnată şi bunică

BARTI SUSANA,
în vârstă de 61 ani,
din Curtici.

Înmormântarea va avea loc astăzi, 2 august 2010, ora 17.00, de la domiciliu.

Fiul Imi, nora Claudia, nepoţii Anamaria şi Alex, părinţii şi fraţii

O inimă bună a încetat să mai bată, un suflet nobil s-a ridicat la cer lăsând în urmă o nemărginită durere şi un dor imens. Recunoştinţă veşnică celui care a fost soţ şi tată

DÎRLEA MIHAI.

Înmormântarea va avea loc astăzi, 2 august 2010, ora 14.00, la cimitirul din comuna Dieci.

Soţia Aurica şi copiii Lavinia şi Marius - Lucian şi Dorin şi Camelia

CONDOLEANŢE

O rugăciune către Dumnezeu, o lumânare aprinsă şi gânduri pioase în ceasul despărţirii de cel care a fost dragul meu socru

STAN VIOREL.

Dumnezeu să te odihnească în linişte şi pace!

Îl voi plânge mereu, Cristea Adina

Cu adâncă durere în suflet, trişti şi înlăcrimaţi, ne despărţim de cel care a fost cuscrul nostru drag

STAN VIOREL.

Îl vom plânge mereu!

Fam. Cristea Dinu şi Ioana, Cristea Nicolae şi Mirela

COMEMORĂRI

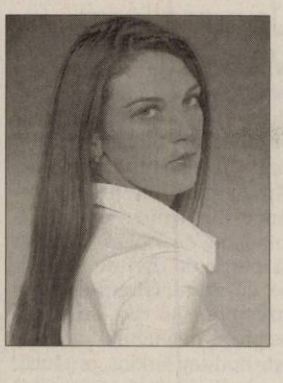

Îi viaţa ca un bob de linte/ Ne plângem azi morţii-n morminte/ Pe mormânt le punem floare/ Şi la cap o lumânare/ Scoală Simi şi ne spune/ Cum e în cealaltă lume/ Că azi 3 ani s-au împlinit/ De când cu noi n-ai vorbit/ Crapăce în trei pământ/ Să-mi văd sora în mormânt/ Să o scot din groapă afară/ Să rămână groapa goală/ Să o duc napoi acasă/ Să mai stea cu noi la masă

SIMINA VELESCU.

Te plâng o viaţă întreagă: fratele Cristian, mama Voichiţa, verişorii Anca şi Cosmin, bunicii Victoria, Todor, tuşa Monica

Crapăce pământ în trei/ Să pot cu Simi vorbi/ Să mă duc pe sub pământ/ Până la ea la mormânt/ Că într-o clipă şi-un minut/ Mi-ai luat ce am iubit mai mult/ Să-i iau pânza de pe obraz/ Şi să-i spun al meu necaz/ Că de 3 ani de zile-ntruna/ Simi, toţi îţi plângem urma/ Covor de flori Simi ţi-aş face/ Acasă să te poţi întoarce/ Să nu mai pleci niciodată/ Simi scumpa mea nepoată,

SIMINA VELESCU.

Dumnezeu să te odihnească în pace!

Te vom plânge mereu: verişorul Ianis, tuşa Mirela, unchiu Nicu, bunica Maria

Astăzi se împlinesc 3 ani de tristeţe de când draga noastră prietenă

SIMINA VELESCU

a plecat dintre noi. Te vom purta în gând şi în inimi mereu.

Prietenii: Anca, Victor, Marcel, Anca, Codruţa şi Sorin

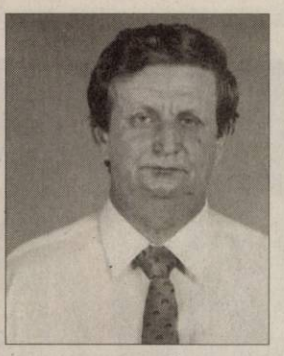

Cu tristeţe, lacrimi pe obraz şi cu dorul în suflet, dar şi cu speranţa revederii în lumea de apoi amintim că se împlineşte 1 an de când ai plecat în veşnicie dragul nostru tată, soţ, fiu şi frate

MOŢ PAVEL.

Nu te vom uita niciodată!

Adina şi Florin, soţia Florica, mama Elena şi fratele Moise

O amintire frumoasă pentru cei ce te-au cunoscut şi o durere imensă pentru cei ce te-au pierdut, acum 14 ani, dragul nostru

NELU HOLOCAN,
din Covăsînţ.

Te purtăm în inimă, te vedem în amintiri, te îmbrăţişăm în suflete iar prezenţa ta printre noi este neştearsă.

Familia

Un gând frumos şi o clipă de aducere aminte, acum, la 20 ani de când ne-a părăsit dragul nostru,

NEAMŢU VALERIU.

Veşnică amintire!

Slavna

SERVICII FUNERARE

IN MEMORIAM
NON STOP!
KUKI - servicii funerare complete
Oferă toată gama de sicrie, accesorii şi servicii funerare la preţuri avantajoase.
- cameră toaletat
- cameră frigorifică
- capac frigorific
Transport Intern şi Internaţional
Contact: Arad, str. Mihai Eminescu, nr. 4 (în curte)
Tel: 0257/211.929, mob: 0723343964
www.inmemoriamkuki.com
(H-6981H)

Jurnal Aradean şi Arad Expres te ajută să îţi cauţi de lucru, ieftin şi eficient!
Cu doar 10 lei poţi pune 4 anunţuri
cauţi un job?
JURNAL ARĂDEAN
ARAD EXPRES
Contactaţi-ne acum să beneficiaţi de oferta noastră!

PESTE 1000 DE MORŢI

Peste 1.000 de persoane au murit în urma inundaţiilor fără precedent care afectează Pakistanul, provocate de ploile torenţiale, au anunţat ieri oficiali pakistanezi. Echipele de intervenţie încercau în continuare să ajungă la miile de sinistraţi, iar autorităţile au anunţat primele cazuri de holeră. FOTO: EPA

Au fost prinşi sub dărâmături, în Italia

ROMA. Un imobil cu trei etaje s-a prăbuşit în noaptea de vineri spre sâmbătă, în apropiere de Neapole, în sudul Italiei, provocând moartea a trei persoane, însă serviciile de intervenţie au reuşit să salveze o fetiţă prinsă sub dărâmături timp de 14 ore. Imobilul cu trei etaje, situat în Afragola, în provincia Neapole, s-a prăbuşit din motive încă necunoscute. Serviciile de intervenţie au extras de sub dărâmături trupurile unui cuplu de tineri şi al unei femei de 75 de ani. **SURSA: MEDIAFAX**

Caută supravieţuitori FOTO: EPA

Români premiaţi la Sarajevo

SARAJEVO. Mirela Oprişor a obţinut premiul pentru cea mai bună actriţă la Festivalul de Film de la Sarajevo, în timp ce regizorul Bogdan Mustaţă a fost recompensat cu premiul Eurimages de 30.000 euro pentru proiectul de lungmetraj „Lupul". Mirela Oprişor joacă rolul Adrianei, soţia înşelată din filmul „Marţi, după Crăciun", în regia lui Radu Muntean. Pelicula, selectată în competiţia de lungmetraj a Festivalului de la Sarajevo, spune povestea lui Paul Hanganu, care este căsătorit cu Adriana (Mirela Oprişor) de zece ani. Au o fetiţă de opt ani, Mara. De şase luni, Paul are o relaţie extraconjugală cu Raluca, medic stomatolog în vârstă de 27 de ani. Bărbatul, care se chinuie să găsească timp pentru Raluca, familie şi goana după cumpărături, hotărăşte să-şi ducă fiica la dentist încă o dată înainte de Crăciun. O schimbare neaşteptată în programul Adrianei le aduce pe cele două femei în aceeaşi încăpere pentru prima oară. Întâlnirea îl obligă pe Paul să ia o decizie dificilă.În cadrul acestei ediţii a festivalului, a fost premiat şi Cătălin Muşat pentru scurtmetrajul „The Ticket Collector". **SURSA: MEDIAFAX**

Mirela Oprişor FOTO: FAN

Un nou album Michael Jackson

NEW YORK. Un nou album Michael Jackson, cu zece piese necunoscute publicului, va fi lansat în noiembrie de Sony Music, ca prim proiect rezultat din acordul de 250 de milioane de dolari încheiat în martie de casa de producţie cu administratorii averii artistului. Cel care se ocupă de pregătirea noului material este Rodney Jerkins, producătorul albumului „Invincible" din 2001, ultimul album de studio al lui Michael Jackson, înainte de decesul starului.

Pe lângă materialul ce va apărea pe noul album, „Regele muzicii pop" ar fi lăsat în urmă circa 100 de piese care nu au fost lansate, multe dintre ele datând din anii '80. Managerul artistului, Frank DiLeo, a confirmat că mai sunt păstrate şi piese înregistrate de Michael Jackson cu artiştii Akon şi will.i.am, în anii '90. **SURSA: MEDIAFAX**

Vase chinezeşti uitate pe un raft

LONDRA. O pereche de vase uitate pe un raft a transformat un cuplu britanic de pensionari, care a vândut piesele pentru 500.000 de lire sterline la o licitaţie în Dorchester. Piesele de porţelan din dinastia Qiag (1735-1796) au fost primite drept cadou de de tatăl vânzătorului, în 1965. Un expert în antichităţi a fost invitat să evalueze vasele. Piesele au fost estimate la 40.000 - 60.000 de lire sterline, însă un ofertant străin a plătit 482.000 de lire sterline. **SURSA: MEDIAFAX**

CRISTINA

Este sociabilă şi prietenoasă.

www.aradon.ro
Mai multe poze cu Cristina

15 situri incluse de UNESCO

BRASILIA. Sistemul de canale din secolul al 17-lea din Amsterdam şi o selecţie de 11 situri ale deţinuţilor-colonişti aduşi în secolele 18 şi 19 în Australia se numără printre cele 15 situri noi incluse de UNESCO pe Lista Patrimoniului Mondial, în cadrul sesiunii aflate în desfăşurare la Brasilia.

Ansamblul urban constând în canale concentrice din Amsterdam a rezultat în urma celui mai mare şi mai coerent proiect de extindere a unui oraş la vremea respectivă (sfârşitul secolului al 16-lea şi începutul secolului al 17-lea), care a reprezentat un model pentru restul lumii până în secolul al 19-lea. Lista s-a mai îmbogăţit şi cu un sit de pe continentul african - Parcul Ngorongoro (Tanzania).

Comitetul trebuie să analizeze până marţi 41 de propuneri, făcute de 35 de ţări, până în prezent aprobând 15 dintre ele. **SURSA: MEDIAFAX**

SHOW

Un elefant de mare şi o focă susţin un spectacol la acvariul din Qingdao, în estul Chinei. FOTO: EPA

Copertă 3D cu Iron Maiden

LONDRA. Cea mai bine cotată revistă de heavy metal din Marea Britanie, Metal Hammer, le-a dedicat ediţia din luna august celor de la Iron Maiden, scrie Mediafax. Pentru a sărbători succesul turneului „The Final Frontier", dar şi apariţia albumului cu acelaşi nume, revista britanică Metal Hammer a lansat o ediţie specială, dedicată celor de la Iron Maiden. Publicaţia conţine prima copertă în format 3D marca Iron Maiden, coperta făcând parte dintr-o serie de ediţii special create pentru a celebra trupele legendare ale scenei heavy metal internaţionale. Revista include şi un reportaj din culisele turneului, fiind o incursiune în activitatea uneia dintre cele mai de succes trupe de gen din istorie.

O nuntă cu multe restricţii

Părinţii lui Chelsea, Bill şi Hillary Clinton, spun că au simţit „o mare mândrie".

Mirii, alături de Bill şi Hillary Clinton FOTO: EPA

NEW YORK. Chelsea Clinton, fiica fostului preşedinte al SUA, Bill Clinton, şi a secretarului de stat Hillary Clinton, i-a spus „da", sâmbătă, alesului ei, omul de afaceri Marc Mezvinsky, părinţii ei declarând că au simţit „o mare mândrie şi o emoţie copleşitoare" la ceremonie, relatează AFP.

Nunta a avut loc pe luxoasa proprietate Aston Court, din apropierea localităţii Rhinebeck, din statul New York, care a fost ultrasecurizată pentru eveniment, traficul aerian fiind restricţionat în zonă.

Sâmbătă dimineaţa, în localitate, era o atmosferă de sărbătoare populară. Jurnalişti şi oameni curioşi se aflau la faţa locului, dar nu au putut afla cine au fost invitaţii la nuntă. La nuntă ar fi participat între 400 şi 500 de persoane, al căror nume a fost ţinut secret, ca şi marca rochiei de mireasă purtată de Chelsea. Presa a anunţat însă că aceasta a purtat o creaţie Vera Wang şi că printre invitaţii la nuntă s-ar fi numărat Oprah Winfrey, Steven Spielberg şi fostul prim-ministru britanic John Major.

Preşedintele Barack Obama nu s-a numărat printre invitaţi, după cum a anunţat el însuşi joi, spunând că „nimeni nu vrea să aibă doi preşedinţi la nunta sa".

Nu se ştie nici prin ce tip de ceremonie s-au căsătorit cei doi, Chelsea fiind metodistă, iar Marc evreu, şi nici dacă unul s-a convertit la religia celuilalt. Nota de plată a acestei nunţi ar fi cuprinsă între trei şi cinci milioane de dolari, potrivit presei. **SURSA: MEDIAFAX**

Mii de hectare incendiate

MOSCOVA. Incendiile de pădure care se înregistrează în Rusia au ajuns în regiunea Extremului Orient, unde afectează aproape 100.000 de hectare de taiga, au anunţat ieri serviciile forestiere regionale, citate de Itar-Tass.

Incendiile de pădure s-au triplat ca suprafaţă, în 24 de ore, în această regiune, trecând de la 31.000 la 99.000 de hectare, au anunţat aceste servicii. Aceste incendii afectează în special Kamceatka, peninsula din extrema nord-estică a ţării, unde peste 76.000 de hectare sunt în flăcări, potrivit aceleiaşi surse. Aproape 300.000 de hectare de teren neîmpădurit sunt de asemenea în flăcări, precizează Itar-Tass.

Incendiile de pădure au afectat până în prezent în special regiunile din partea occidentală a Rusiei. **SURSA: MEDIAFAX**

Pădure de lângă localitatea Lovtsi FOTO: EPA

Acuzat din nou de hărţuire sexuală

LOS ANGELES. Casey Affleck a fost dat în judecată de încă o femeie alături de care a lucrat la documentarul despre Joaquin Phoenix, pe care l-a regizat în 2010. Pe 23 iulie, Amanda White, unul dintre producătorii documentarului „I'm Still Here: The Lost Year of Joaquin Phoenix", l-a dat în judecată pe Casey Affleck pentru hărţuire sexuală şi neplata serviciilor, după ce ea a refuzat să petreacă o noapte cu el într-o cameră de hotel. Magdalena Gorka, care făcea de asemenea parte din echipa filmului, l-a dat şi ea în judecată vineri pe actor, acuzându-l de hărţuire şi de faptul că nu a plătit-o în momentul în care, din cauza abuzului, ea a părăsit proiectul. Daunele cerute se ridică la 2,25 de milioane de dolari. **SURSA: MEDIAFAX**

FONDAT 1989, APARE LA ARAD, TEL. 0257/281.802, E-MAIL: REDACTIA.JURNALARADEAN@INFORMMEDIA.RO; PUBLICITATE.JURNALARADEAN@INFORMMEDIA.RO

FMI a fost agent electoral al lui Băsescu şi PDL, spune Varujan Vosganian
PAGINA 5

JURNAL ARĂDEAN

Crina Crişan, votată „Miss Popularitate" de cititorii aradon.ro
PAGINA 3

MARŢI
3 AUGUST 2010
ANUL XXII, NR. 6107
16 PAGINI - 1,2 LEI

33° Temperaturile se vor situa între 21 şi 33 grade C. Vântul va sufla cu 10 km/h

DIMINEAŢA | AMIAZA | SEARA

Lumină pusă pe economii

Se fac economii la iluminatul public din municipiu: se pun becuri economice, dar se şi stinge lumina pe străzi.

ARAD. Se taie chiar şi de la iluminat public. La ultima rectificare bugetară, Primăria Arad le-a propus aleşilor iar aceştia au votat (şi) diminuarea cheltuielilor la iluminat public cu 700.000 de lei, suma fiind a doua ca mărime la tăieri după cea de la reparaţii străzi. Urmările sunt vizibile, dacă putem spune aşa. Pentru a se încadra în suma alocată după rectificare, executivul s-a văzut nevoit să taie, potrivit zvonurilor, peste 4.000 de puncte luminoase! Adică să lase în beznă noaptea mai multe străzi. Altă modalitate de reducere la iluminatul public a părut imposibilă, în condiţiile în care în acest an nu se mai faci investiţii în sistem, ci se plătesc doar cele din trecut. Centura ar putea fi pe lista zonelor care vor rămâne un timp fără lumină şi câteva străzi din cartiere, luminate de alte străzi etc. Există soluţii pentru a ieşi din acest coşmar, dar ele necesită timp şi bani. Reprezentanţii Primăriei Arad susţin doar că se fac economii, dar nu neapărat prin tăierea de la iluminat public a unor zone. Un exemplu de economii ne-a fost dat de Răzvan Popa, director executiv în Primăria Arad, care a precizat că Municipalitatea a încheiat un parteneriat cu firma Elba, care, pe banii ei, a înlocuit corpurile de iluminat din jurul Palatului Administrativ cu leduri. „Noi nu am contribuit cu bani. Am fost, doar, de acord să facă această investiţie. S-a redus, astfel, cu 10-15% consumul faţă de un bec normal, fără a face rabat de la calitate", a precizat Popa, care a amintit şi că Primăria a elaborat deja un studiu pe care la trimis Ministerului Mediului, studiu ce urmăreşte atragerea de fonduri europene pentru iluminat prin surse alternative, care să reducă factura la curentul consumat pe străzile din Arad. **JA-A.B.D.**

După muşcătura câinelui, neapărat vaccin antirabic FOTO:FAN

Lupta pentru un vaccin

ARAD. Sezonul estival readuce în atenţia spitalelor cazurile de muşcături de câini. Din păcate arădenii sunt purtaţi de la spital la farmacii pentru a-şi obţine vaccinul, iar în cele din urmă află că de fapt trebuie să aştepte ca depozitele instituţiilor medicale să fie reaprovizionate. /P.5

Oborul, piaţa neregulilor

ARAD. Jocuri de noroc, fals şi haine contrafăcute, toate descoperite în piaţa de vechituri din municipiu, în urma unei acţiuni pe linia combaterii comerţului ilicit şi pe linie de proprietate intelectuală. /P.8

Zeci de mii de români au trecut pe la Nădlac FOTO:S.B.

Cu dulciuri şi cafea la vamă

ARAD. Trăiesc şi muncesc în străinătate, dar se întorc la familie cu drag şi... cu poftă de zacuscă. Au o viaţă mai împlinită, spun majoritatea celor care au plecat, însă, îi macină dorul de familie. Acum se întorc cu cadouri: dulciuri şi cafea. /P.8

ACŢIONARI

Structura acţionariatului de la Fondul Proprietatea la 30 iunie 2010.

	%
Ministerul Finanţelor	53,9
Persoane fizice cu deţineri sub 1%	25,1
Persoane fizice cu deţineri peste 1%	7,7
persoane juridice cu deţineri sub 1%	6,1
persoane juridice cu deţineri peste 1%	7,2

Grafica: Jurnal arădean, sursa: Depozitarul Central

10182
9 771220 748027

KIRCHWEIHFEST

Sărbătoarea Kirchweihului a adus, duminică, la Sântana, fanfara cu melodii tradiţionale, alaiul cu perechile de dansatori, jocul din jurul bradului, licitaţiile după datină şi, mai ales, voia bună pentru toţi participanţii. /P.6 FOTO:JOSEF BUDEAN

Catanzariti nu vrea să se pronunţe încă

Preşedintele UTA-ei se fereşte să facă vreo declaraţie tranşantă vizavi de viitorul „Bătrânei Doamne".

BUCUREŞTI. UTA a forţat, ieri, „porţile" Federaţiei Române de Fotbal, pentru a încerca să ofere un viitor cât mai bun clubului. Preşedintele Giovanni Catanzariti, ajutat de noul şef al Asociaţiei Judeţene de Fotbal, Dorel Cura, au fost la Casa Fotbalului pentru a afla care sunt cele mai bune soluţii pentru ca UTA să trăiască în continuare. Din păcate, un răspuns clar şi tranşant nu a existat din partea oficialilor forului fotbalistic românesc, dar Giovanni Catanzariti ne-a declarat că este optimist faţă de ceea ce urmează să se întâmple cu echipa fanion a Aradului. Italianul a insistat să nu „săpăm" prea mult, căci nu vom afla mare lucru, atâta timp cât nu este nimic oficial, îndemnându-ne pe toţi la răbdare. „Dacă declar ceva şi nu se înfăptuieşte, totul se sparge în capul meu. Să vedem care va fi răspunsul celor de la Federaţia Română de Fotbal, iar apoi vom organiza o conferinţă de presă în care voi oferi toate detaliile. Cum am făcut stategia, cine ne-a ajutat şi tot aşa. Eu sunt optimist, dar nu-mi cereţi amănunte suplimentare că nu le pot da" - a spus Catanzariti. /P.9

PARĂSIT

Şantierul din Centrul Vechi, mai exact din zona Boul Roşu - Biserica Sârbească, pare a fi un tărâm părăsit. Doar câte un muncitor mai dă la lopată pe ici pe colo, în timp ce utilajele par a fi înţepenite, iar PET-urile s-au adunat cu zecile pe marginea şanţurilor. /P.12
FOTO: ANDREEA PINTEA

Primăria intră în reparaţii FOTO:JA

Doi ani de lucru în Primărie

ARAD. Renovarea sălii festive, a holului principal şi a casei scărilor va costa Primăria Arad şase milioane de lei. Investiţia urmează a fi realizată în doi ani, conform anunţului de atribuire publicat pe SEAP. Contractul a fost atribuit pe 14 iulie, în urma unei licitaţii deschise la care au participat doar două companii. /P.3

Partid mic cu putere financiară

ARAD. Deşi abia s-a înfiinţat, UNPR Arad îşi permite, pe lângă sediul primit, încă unul, în buricul târgului, pentru care plăteşte chirie 480 euro lunar, plus cheltuielile. /P.5

Inaugurare la Şeitin-Nădlac

ARAD. Preşedintele Consiliului Judeţean Arad, Nicolae Ioţcu, a participat ieri la inaugurarea drumului DJ 709 D Şeitin-Nădlac, care a fost modernizat de curând. Lungimea tronsonului este de 7 kilometri, iar lucrarea are valoarea de aproximativ 8.700.000 lei. /P.3

Performanţă de excepţie pentru sportivul nostru FOTO:A.H.

Gag, acasă cu argintul mondial

ARAD. Atletul arădean Andrei Gag (C.S. Municipal) s-a întors acasă după ce a urcat pe a doua treaptă a podiumului la „mondialele" de juniori din Canada, în proba de aruncare a discului, şi a stat la dispoziţia presei. /P.9

REMEMBER: 3 AUGUST

1492 Cristofor Columb a început prima sa călătorie spre America. Expediţia se va încheia la 15 martie 1493

1778 S-a inaugurat Teatrul Scala din Milano

1792 A murit Sir Richard Arkwright, inventator şi industriaş englez (n. 1732)

1811 S-a născut Elisha Graves Otis, inventatoare americană (d. 1861)

1857 A murit Eugène Sue, scriitor francez (n. 1804)

1872 S-a născut Regele Haakon al VII-lea al Norvegiei (d. 1957

1895 A murit Dimitrie Brândză, medic şi botanist român (n. 1846)

1913 S-a născut Marin Voiculescu, medic român (d. 1991)

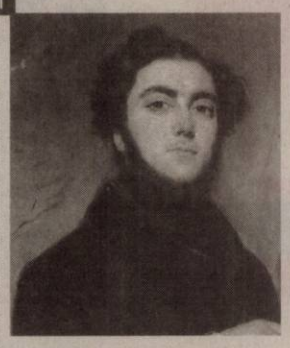

Eugène Sue

1914 Inaugurarea Canalului Panama. 79,6 km. lungime, 30 - 300 m. lăţime şi 14 metri adâncime

1924 A murit Vladimir Hertza, jurist şi om politic român (n. 1868)

1924 A murit Joseph Conrad, scriitor britanic de origine poloneză (n. 1857)

COMENZI TAXI

ALFA PLUS 949; 349.349
TAXI ALFA 945; 22.88.88; 25.25.26; 0723-200.301; 0745-50.60.70
TAXI ARAD 940; 0722-755.440; 0740-252.101

AU PLECAT DINTRE NOI

Nincu Floarea (1931), Roşca Flore (1939), Boari Gheorghe (1930), Bugiu Aurel (1930), Ciucle Marian Cristian (2010).

anunţurile de deces se publică gratuit

TELEFOANE UTILE

☎INFORMAŢII TELEFONICE: 118.932; ☎ROBOT: 1958; ☎APEL UNIC DE URGENŢĂ: 112; ☎PRIMĂRIA ARAD: Program de relaţii cu publicul, luni-vineri 8-20. Tel.: 0257/284.744; tel. centrală: 0257/281.850; ☎S.C. E.ON GAZ ROMÂNIA - Sucursala Arad: 0357/403.321; ☎DERANJAMENTE ELECTRICITATE: 0257/929; ☎INFORMAŢII CFR: 0257/231.777; ☎PROTECŢIA CONSUMATORULUI: 0257/257.049; ☎GOSPODĂRIREA COMUNALĂ ARAD S.A.: 0257/270.352; 0729-009.033; 0257/270.352; ☎POLIŢIA DE FRONTIERĂ: 1959; SC CET (Dispecerat şi intervenţie termoficare): 0357/412.244.

SUDOKU

REGULI: În fiecare bloc sunt câteva cifre între 1 şi 9, stabilite dinainte. Acestea trebuie completate cu cifrele lipsă, în aşa fel încât fiecare număr să figureze o singură dată. De asemenea, cifrele de la 1 la 9 trebuie să figureze o singură dată atât pe rândurile orizontale cât şi pe coloanele verticale ale celor nouă blocuri luate împreună.

ÎNCEPĂTORI

	6			5		7	3	4
4	1	8		6				
	7		9	4	2		1	
		3		8		9	4	
7	8	4	2		9			
		2		1				
9			6			4	5	
8			4			1	2	6
5							7	

AVANSAŢI

			5				6	7
		7	2	1				
4		9					3	
				3	1	5		
	1						4	
		3	9	8				
	8					1		6
				5	2	8		
1	7				4			

Soluţiile jocurilor din numărul precedent:

ÎNCEPĂTORI

1	6	7	9	8	4	2	5	3
5	4	2	6	3	1	9	7	8
8	3	9	2	5	7	1	4	6
7	5	3	8	6	2	4	9	1
2	8	1	3	4	9	5	6	7
6	9	4	7	1	5	3	8	2
4	7	8	1	9	3	6	2	5
3	2	5	4	7	6	8	1	9
9	1	6	5	2	8	7	3	4

AVANSAŢI

5	8	6	3	9	4	1	7	2
4	2	7	6	8	1	5	3	9
1	3	9	2	7	5	8	6	4
8	4	1	7	2	3	6	9	5
9	6	5	4	1	8	3	2	7
3	7	2	5	6	9	4	8	1
2	5	8	1	3	7	9	4	6
6	1	3	9	4	2	7	5	8
7	9	4	8	5	6	2	1	3

UNDE MERGEM în Arad

CINEMA

DACIA „Twilight Saga: Eclipse" (SUA), orele 14; 17; 20.
ARTA „Panglica albă" (Austria, Germania, Franţa, Italia) orele 15; 17.30; 20.

EXPOZIŢII

GALERIILE DE ARTĂ „DELTA": Expoziţie de grup - Cristian Pentelescu şi Ana Zoe Pop (9-17)
GALERIA DE ARTĂ „ALFA" (B-dul Revoluţiei, nr. 90): Expoziţie de pictură şi desen „Interior. Exterior" a artistului plastic Dacian Giura (9-17)
COMPLEXUL MUZEAL ARAD (Palatul Cultural, Piaţa G. Enescu 1): Expo cu fluturi „ARMONII CROMATICE II" (orele 9-17)
SALA CLIO (str. Horea, nr. 8): Expoziţia de pictură „Dimorfism" a artistelor Cătălina Boeru şi Dana Todor (9-17)
MUZEUL DE ARTĂ ARAD (str. Gh. Popa 2-4, et. II): Expoziţia personală „Semne şi semnificaţii plastice", semnată de drd. Diana Lucaci-Bota (9-17)
MUZEUL DE ARTĂ ARAD (str. Gh. Popa 2-4, et. II - Sala Ovidiu Maitec): Patrimoniul arhitectural al Aradului – încotro?- expoziţie de fotografie şi desen (str. Gh. Popa 2-4, et. 2) (9-17).
GALERIILE „TURNUL DE APĂ" Expoziţia de pictură „Abstract-Painting" a artistului plastic Mihai Bâgu (9-17)
MUZEUL ORĂŞENESC LIPOVA Expoziţie de icoane şi obiecte bisericeşti „Colecţia Ştefan Crişan" (orele 9-17)
TEATRUL VECHI: (str. Gh. Lazăr): „Experiment sintetic G", expoziţie de pictură a artistului arădean Laurian Popa (orele 9-17)
GALERIA TAKACS: (str. Lucian Blaga): „Armonia culorilor" de Flory Takacs (9-17)
GALERIA JELEN: Expoziţie de pictură „Spirite şi culori" a artistului plastic arădean Bogdan Tzigan (9-17)

SĂNĂTATE

MEDLINE SERVICE - injecţii, pansamente, perfuzii, recoltări analize la domiciliu, 7 zile din 7. Tel. 0257.338.578; 0728.285.762; 0728.285.760.

PIEŢE, TÂRGURI

Astăzi este zi de piaţă la Sebiş, Almaş, Apateu, Semlac, Sântana, Şilindia, Vârfurile. Târguri săptămânale se desfăşoară astăzi la Chişineu-Criş, Almaş, Şilindia şi Vârfurile.

www.aradon.ro

HOROSCOP

BERBECUL (III.21.-IV.20.)
Aveţi soluţii originale pentru orice problemă şi sunteţi apreciat de colegi şi de partenerul de viaţă. Aveţi un randament deosebit şi puteţi finaliza tot ce aţi început.

TAURUL (IV.21.-V.20.)
Intervin mereu lucruri neprevăzute, aşa că vă sfătuim să nu vă faceţi un program foarte strict. S-ar putea să aveţi de făcut câteva drumuri scurte în interes personal.

GEMENII (V.21.-VI.21.)
Aveţi tendinţa să vă enervaţi foarte uşor şi să reacţionaţi impulsiv faţă de cei din jur. Vă sfătuim să nu vă ocupaţi de afaceri şi să nu semnaţi documente oficiale.

RACUL (VI.22.-VII.22.)
Dimineata, s-ar putea sa fiti nervos din cauza unei discutii in contradictoriu cu un partener de afaceri. Nu va faceti griji! Dupa-amiaza, situatia revine la normal.

LEUL (VII.23.-VIII.23.)
Din cauza oboselii şi a nerăbdării, deveniţi irascibil şi nu reuşiţi să vă controlaţi. Ca să nu vă îndepărtaţi prietenii, vă recomandăm să vă stăpâniţi agresivitatea.

FECIOARA (VIII.24.-IX.23.)
Sunteţi iritat şi nu este exclus să aveţi o reacţie dură faţă de partenerul de viaţă. Vă sfătuim să vă schimbaţi atitudinea dacă nu doriţi să ajungeţi la o ceartă în toată regula.

BALANŢA (IX.24.-X.23.)
Sunteţi excesiv de critic. Vă recomandăm să vă temperaţi, pentru că riscaţi să vă îndepărtaţi prietenii. După-amiază s-ar putea să primiţi veşti de la o rudă din altă localitate.

SCORPIONUL (X.24.-XI.22.)
Nu reuşiţi să vă respectaţi programul din cauza unor evenimente neaşteptate. Cu această ocazie, este posibil să aflaţi informaţii de care aveaţi nevoie pentru a demara o afacere.

SĂGETĂTORUL (XI.23.-XII.21.)
Nimic nu vă este pe plac, nimeni nu vă intră în voie. Această atitudine riscă să vă creeze probleme la serviciu. S-ar putea să vă enervaţi din cauza unui eşec în afaceri.

CAPRICORNUL (XII.22.-I.20.)
Dimineaţa, o serie de evenimente neaşteptate vă împiedică să vă respectaţi programul. Nu este un moment bun pentru afaceri, întrucât s-ar putea să suferiţi un eşec.

VĂRSĂTORUL (I.21.-II.20.)
Faptul că aţi investit o sumă serioasă într-o afacere nerentabilă vă afectează starea de spirit şi relaţiile cu cei din jur. Traversaţi o perioadă mai dificilă şi aveţi impresia că nu vă reuşeşte nimic.

PEŞTII (II.21.-III.20.)
Ambiţia de a vă îmbunătăţi situaţia financiară vă poate face să neglijaţi planul sentimental. Spre seară, sunt şanse să fiţi invitat la o petrecere. Nu căutaţi pretexte pentru a vă eschiva!

„Jurnal arădean" vă ascultă

Între orele 11 - 13, la telefonul 0257.280943, redactorul nostru vă stă la dispoziţie.

ARAD. Cititoarea noastră **C.M.** din Arad ne-a contactat telefonic pentru a-şi exprima nemulţumirea privind modul de amenajare a spaţiului verde din centrul oraşului. „Nu pot să înţeleg de ce s-a decis să fie scoşi toţi trandafirii aceia minunaţi din zona Teatrului pentru a fi pus în loc gazon? Acele flori erau o minunăţie. Chiar nimeni nu mai iubeşte frumosul în acest oraş?

Când vezi cum au putut fi distruse acele locuri te apucă plânsul", ne-a spus arădeanca.

Anton Ahalani locuieşte în cartierul Subcetate în apropierea centurii ce face legătura între cartierele Micălaca şi Aradul Nou. „Este imposibil să mai trăim în asemenea condiţii, referindu-ne aici la zgomotul infernal pe care îl fac capacele de canal de pe centură. Am făcut o sesizare la Primăria Municipiului Arad, dar ni s-a răspuns că problema va fi remediată când vor exista posibilităţi, până în acel moment, însă, noi suntem obligaţi să trăim un clavar", a explicat cititorul nostru.

JA-A.P.

CURS VALUTAR

DENUMIREA VALUTEI	BNR	BCR		BRD		San Paolo IMI Bank		Banca Românească		Banca Romexterra		Alpha Bank		Casa de schimb LUXOR	
		C	V	C	V	C	V	C	V	C	V	C	V	C	V
Euro	4,24	4,19	4,30	4,17	4,32	4,20	4,27	4,21	4,26	4,20	4,28	4,18	4,30	4,22	4,25
Dolar SUA	3,24	3,19	3,34	3,18	3,31	3,21	3,27	3,22	3,27	3,19	3,29	3,16	3,33	3,27	3,32
Forint	0,0150	0,0143	0,0154	0,0140	0,0156	0,0145	0,0155	-	-	0,0145	0,0154	-	-	0,0147	0,0151
Gram aur	123	93,80													

Vremea

Marţi, 03 August

www.aradon.ro

21° Temperaturile se vor situa între 18 şi 21 grade. Vântul va sufla cu 6 km/h, dinspre SV.
LA ORA 6

33° Temperaturile se vor situa între 21 şi 33 grade. Vântul va sufla cu 10 km/h, dinspre SV.
LA ORA 18

ZIUA PRECEDENTĂ

Arad	31° C	Umiditate:	61%
Lipova	31 °C	Presiune:	757mmHG
Chişineu- Criş	30° C	Precipitaţii:	0 %
Săvârşin	31° C	Vânt:	18 km/h
Sebiş	31° C	Direcţie vânt:	NNE

SOARELE

Răsare: 06:17
Apune: 21:30

AZI

Temperaturile se vor situa între 21 şi 33 grade C. Vântul va sufla cu 10 km/h, dinspre SSV. Vremea va fi caldă şi frumoasă.

FAZELE LUNII

10. 08. · 16. 08. · 24. 08. · 01. 09.

MARŢI	MIERCURI	JOI	VINERI
17° 33°	17° 28°	16° 27°	16° 28°
soare	averse	averse	parţial noros

CALENDAR

Biserica ortodoxă: Cuv. Isaac, Dalmat şi Faust; Sf. Mironosiţă Salomeea.
Biserica greco-catolică: Sf. Isachie; Sf. Dalmat; Sf. Faust.
Biserica romano-catolică: Sf. Lidia, ucenica sf. Paul UP.

PROGNOZĂ PENTRU TREI ZILE

Temperaturile minime vor fi cuprinse între 16 şi 21 grade, iar cele maxime între 27 şi 33 grade.

Temp.minime: 16 la 21° C
Temp.maxime: 27 la 33° C

JURNAL ARĂDEAN
Str. Poetului nr. 1C, Arad
BRAT Auditat de BRAT
Reclamaţii difuzare: 0257/ 228586

Director editor: Mircea Ţişcă (8465)
Secretariat: 0257.281802 (centrala), fax - 0257.280655
Şef departament difuzare: Carmen Csordas
Marea publicitate: 0257.280904 (int. 8488); Mica publicitate: 0257.210775
Tiparul executat la: SC Inform Media SRL, Calea Torontalului, DN 6, km 5,7, Timişoara

Editor coordonator: Adriana Barbu (8410) Responsabil de număr: Simona Butaru
Secretar general de redacţie: Gabriela Groza (8417) **Departamente: Eveniment:** Simona Butaru (8412), Monica Ardelean (8446), Alin Gherasim, Gerlinde Knap (8435); **Politic:** Tristan Mihuţa (8431), Simion Todoca (8425); **Economic:** Andreea Pintea (8419); **Cultură, Învăţământ:** Vasile Filip (8428); **Social:** Diana Duţu (8429); **Sport:** Daniel Scridon (8427), Adrian Hărţău (8433), Leo Sfâra (8434);
Tehnoredactare: Ghizela Şerban, Ramona Vidulescu
REDACŢIE : tel. 0257.281802 (centrala); fax 0257.280655 (int. 8490), 0257.281797 (int.8489); e-mail:redactia.jurnalaradean@informmedia. ro, adevaruldearad@informmedia.ro, publicitate.jurnalaradean@informmedia.ro, publicitate.adevarul@informmedia.ro

Drumul a fost ieri inaugurat oficial FOTO: S.B.

Şapte kilometri de asfalt pe drumul Şeitin - Nădlac

Inaugurare la modernizarea a şapte kilometri de drum, care a refăcut legătura între localităţile Şeitin şi Nădlac.

ARAD. Preşedintele Consiliului Judeţean Arad, Nicolae Ioţcu, a participat ieri la inaugurarea drumului DJ 709 D Şeitin-Nădlac, care a fost modernizat de curând. Lungimea tronsonului este de 7 kilometri, iar lucrarea, în valoare de aproximativ 8.700.000 lei, a fost finanţată din fondurile proprii ale CJ Arad. Lucrarea a fost executată de ICIM Arad.

„Este unul din obiectivele pe care mi le-am propus să le duc la bun sfârşit în acest mandat. Mă bucur că asist astăzi la finalizarea lui şi sunt convins că va fi de un real folos pentru întreaga zonă", a spus preşedintele Nicolae Ioţcu. La eveniment au fost prezenţi şi primarii celor două localităţi, Şeitin şi Nădlac. Vasile Ciceac, edilul din Nădlac, a declarat: „Drumul acesta ne despărţea pe noi, locuitorii celor două comune. Decât să fi mers pe el, mai bine alegeam variante ocolitoare, ceea ce nu era bine pentru nimeni. Era un drum impracticabil. Faptul că am reuşit să îl finalizăm este pentru toţi o mare sărbătoare. Schimburile economice între cele două localităţi vor creşte. Îi aşteptăm pe cei din Şeitin, dar şi din Timiş, în fiecare joi, la piaţa din Nădlac".

PODEŢE ŞI BORNE

În cadrul modernizării tronsonului de drum s-au realizat două podeţe noi, respectiv, amenajările la intrări pe drumuri laterale. S-au montat borne kilometrice noi.

„Un pas înainte"

La rândul său, Remus Păcurar, primarul comunei Şeitin, a spus: „Este o mare realizare. Şeitinenii şi eu ne-am dorit de foarte mult timp acest lucru. Localitatea a fost atestată din 1838 şi drumul acesta reprezintă un pas înainte pentru noi, având în vedere că suntem implicaţi şi într-un GAL cu o localitate din judeţul Timiş. Drumul s-a făcut în mai puţin de un an de zile". **JA - S.B.**

Premiile de fidelitate Jurnal arădean

ARAD. Abonaţii ziarului Jurnal arădean pe luna **august 2010** sunt rugaţi să completeze cu litere de tipar talonul alăturat, să-l introducă într-un plic şi să-l expedieze până la data de **25 august a.c.,** pe adresa: Redacţia Jurnal arădean, str. Poetului nr. 1 C Arad, sau să-l depună personal în urnele ziarului, amplasate pe B-dul Revoluţiei nr. 81, biroul Mica Publicitate, respectiv la sediul din strada Poetului nr. 1C. Pe plic, abonaţii sunt rugaţi să facă menţiunea **„Pentru premiile de fidelitate".** Taloanele primite vor participa, în data de **26 august 2010,** la tragerea la sorţi în cadrul căreia vor fi oferite abonaţilor zece premii de fidelitate în valoare de 150 lei fiecare. Lista abonaţilor câştigători va fi publicată în ziarul nostru din **27 august 2010,** iar premiile vor fi ridicate **31 august a.c., ora 11.00,** de la sediul redacţiei, strada Poetului nr. 1C, pe baza buletinului/cărţii de identitate şi a chitanţei abonament.

Atenţie: în plic va fi introdus doar talonul alăturat, chitanţele - abonament rămânând la abonaţi.

TALON PENTRU LUNA AUGUST

JURNAL ARĂDEAN

NUME: .....

PRENUME: .....

ADRESĂ: .....

NR. TELEFON .....

SERIA SI NR. CHITANŢEI ABONAMENT:

.....

Doi ani fără sala festivă

Renovarea sălii festive, a holului principal şi a casei scărilor va costa Primăria Arad şase milioane de lei.

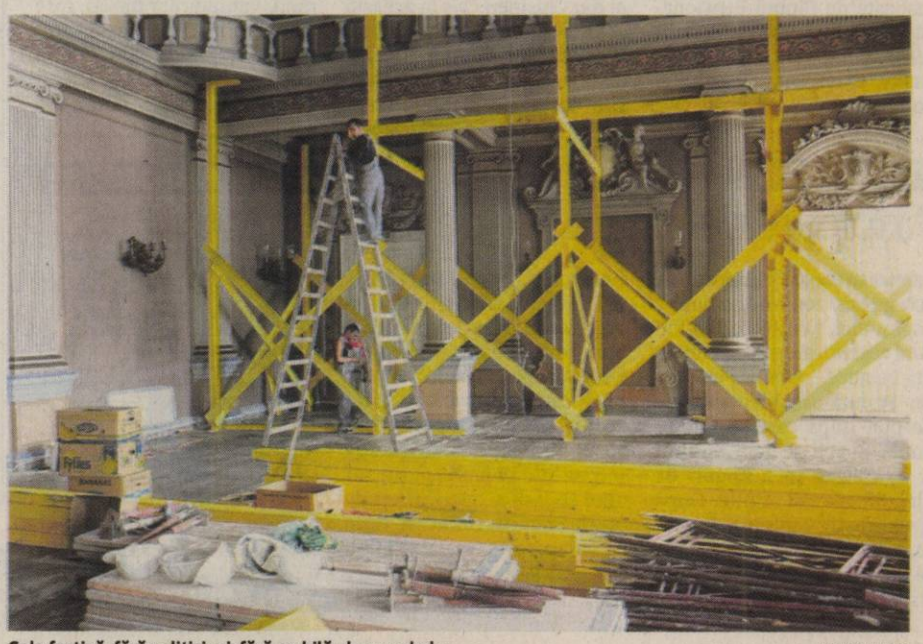

Sala festivă, fără politicieni, fără mobilă, dar cu schele FOTO: A.B.D.

ARAD. Peste şase milioane de lei. Mai exact 6,25, fără TVA. Atât a decis Primăria Arad să investească în sediul său şi cu atâţi bani va pleca acasă firma SC Castrum-Tim SRL după ce va executa toate lucrările de restaurare şi reparaţii la sala festivă, hol principal şi casa scării din Palatul Administrativ. Investiţia urmează a fi realizată în doi ani, conform anunţului de atribuire publicat pe SEAP.

Contractul a fost atribuit pe 14 iulie, în urma unei licitaţii deschise la care au participat doar două companii, termenul de finalizare de 36 luni începând să curgă de la data atribuirii contractului. Investiţia intitulată „Restaurare şi reparaţii sala festivă, hol principal şi casa scării" la Palatul Administrativ Arad - clădire monument istoric - vizează refacerea învelitorii sălii festive, ornamentelor şi picturilor (inclusiv a picturilor de supantă) şi restaurarea tuturor componentelor artistice. Mai mult, pe casa scărilor se va monta un candelabru, vor fi reparate ornamentele şi vitraliile, precum şi elementele de piatră, inclusiv scările. În holul principal va fi reamplasată cabina portarului şi se vor reface ornamentele şi pardoseala din marmură.

Pentru a fi în ton cu cerinţele UE, executivul a decis să includă în lucrare şi montarea unei platforme pentru persoanele cu dizabilităţi şi amenajarea unui grup sanitar destinat acestor persoane. Mai mult, în zona faţadei posterioare se va monta un lift care va funcţiona între parter şi zona supantei de la sala festivă pentru accesibilizarea clădirii şi asigurarea accesului la sala festivă.

MONITORIZAŢI DE SPECIALIŞTI

Reprezentanţii Primăriei Arad susţin că, fiind o lucrare de patrimoniu, investiţia va fi monitorizată de către specialişti în domeniu. La restaurarea clădirii vor participa artişti şi experţi atestaţi de Ministerul Culturii şi Cultelor, unul dintre aceştia fiind prof.univ.dr Oliviu Boldura, un renumit restaurator.

Pentru cutremur

Ca o noutate, în cadrul proiectului, conform informaţiilor primite de la Primăria Arad, este prevăzută pentru partea de rezistenţă a clădirii pentru turn şi consolidarea lui, asigurarea unei rezistenţe suplimentare în caz de cutremur.

ADRIANA BARBU DĂNILĂ
adriana.barbu@informmedia.ro

Reparaţii la Consiliu

ARAD. Defecţiunile la instalaţia de aer condiţionat au fost remediate, după ce problema a fost subiect de discuţie chiar şi cadrul şedinţei CJA. În instituţie erau, în urmă cu o săptămână, amplasate „strategic" bidoane tăiate pentru colectarea apei care se scurgea din instalaţia de ventilaţie montată în sala mare de şedinţă din cadrul CJA, fapt care l-a determinat, în cadrul şedinţei de Consiliu Judeţean, pe Sipos Gyorgy să întrebe executivul: „clădirea nu mai este în garanţie?"

Nicolae Ioţcu, preşedintele CJA, l-a informat pe alesul judeţean că „funcţionează aerul condiţionat. Au trebuit aduse anumite piese, de aceea a durat mai mult repararea". **JA - S.B.**

Premiantele, juriul şi proba de costume de baie FOTO: FAN

S-a dat coroana la Miss Arad

Arădenii au ales pe site-ul www.aradon.ro cea mai populară dintre cele 14 finaliste ale concursului de frumuseţe.

ARAD. S-au împărţit coroniţele pentru cele mai frumoase fete ale Aradului. Evenimentul a avut loc duminică seara, de la ora 19.00, la Teatrul Ioan Slavici din Arad, iar lupta a fost extrem de strânsă între primele două clasate. Ce-i drept, nici una dintre cele 14 finaliste ale concursului Miss Arad 2010 nu a plecat acasă cu mâna goală, ci a primit cel puţin cadouri de la sponsori, dacă nu titluri, eşarfe şi coroniţe. Adevărata bătălie s-a dat, însă, între Davina Sînjorz şi Isabella Păstean. Deşi Isabella s-a ales, în cele din urmă, cu cele mai multe titluri (a fost desemnată chiar imaginea mai multor firme care au sponsorizat evenimentul), marele titlu i-a revenit Davinei Sînjorz, la numai 15 ani!

Podiumul

Podiumul din acest an de la Miss Arad a arătat cam aşa: Davina (locul I), Isabella (locul II) şi Mihaela (locul III).

Cititorii site-ului www.aradon.ro au fost şi ei bine reprezentaţi la Miss Arad. La final, după ce s-au contabilizat voturile lor, tânăra care a adunat cele mai multe voturi a primit titlul Miss Popularitate, eşarfa corespunzătoare şi multe cadouri. Preferata arădenilor care citesc site-ul nostru s-a dovedit a fi Crina Crişan, care a adunat aproape 5.000 de voturi! Crina a reuşit să o depăşească, pe ultima sută de metri, pe aceeaşi Davina.

Câştigătoare după voturile de pe www.aradon.ro FOTO: FAN

Fetele s-au întrecut în ţinute casual, costume de baie şi rochii de seară, proba cea mai grea şi mai emoţionantă dovedindu-se a fi, ca de obicei, proba întrebărilor.

After party

La final, deşi doar una singură a plecat cu coroniţa acasă şi va reprezenta Aradul timp de un an, toţi păreau fericiţi.

Seara nu s-a încheiat însă la Teatrul Ioan Slavici, ci la club Bazzara, unde participanţii la Miss Arad au fost cu toţii invitaţi de organizatori (surorile Adela şi Ramona Răuţ) să ia parte la un after party, unde muzele au fost aceleaşi frumoase concurente ale concursului de frumuseţe. **JA-A.B.D.**

Disponibilizările sunt pe ultima sută de metri

ARAD. Prefectul Călin Bibarţ va transmite spre avizare organigramele din unităţile administrativ teritoriale din judeţul nostru, primarii întârziaţi riscând să nu mai primească bani de la bugetul de stat. Numărul maxim de angajaţi de la primării a revenit în atenţia autorităţilor de la Bucureşti. Autorităţile locale care nu se vor încadra în acest termen nu vor mai primi finanţare de la bugetul central, premierul amintind că 16 august este termenul-limită pentru adoptarea noilor organigrame. Premierul Emil Boc a cerut prefecţilor, în cadrul videoconferinţei, referindu-se tot la Ordonanţa de urgenţă 63 din 2010, să trimită, spre avizare, Agenţiei Naţionale a Funcţionarilor Publici, organigramele cu numărul maxim de personal din unităţile administrativ-teritoriale. **JA - S.B.**

16 august este termenul-limită pentru adoptarea noilor organigrame

EMIL BOC

PROMOŢIE 10%
reducere din costul tratamentului dacă te prezinţi cu talonul decupat
Tratament fără operaţie pentru
HEMOROIZI şi FISURI ANALE
Tratamentul RBL + Infrared Coagulation considerat cel mai eficient pe plan mondial !!!
Colonoscopie şi Ecografie Abdominală Gratuite în cadrul tratamentului!
ProctoMed clinics
www.proctomed.ro
ARAD: 0257 -213 888
Business Center D-D etaj 2
Bucureşti - Galaţi - Cluj - Piteşti - Focşani Ploieşti - Suceava - Brăila - Bacău

Ajutor sinistraţilor din Botoşani

ARAD. Crucea Roşie Arad a trimis, săptămâna trecută, a doua tranşă de bani (2.880 lei, colectaţi în urne la Galeria Real şi la sediul filialei), către Crucea Roşie Botoşani, pentru sprijinirea sinistraţilor. Un ajutor foarte consistent îl constituie un TIR de 20 tone încărcat cu alimente (conserve, făină) şi materiale de zugrăvit - toate donate de SC AGRIROM SA Arad, care a asigurat şi transportul bunurilor în judeţul Botoşani. Un alt TIR de 20 tone, plin de haine, alimente şi grâne a plecat din Chişineu Criş cu destinaţie precisă spre comuna Broşcăuţi, judeţul Botoşani. Acţiunea a fost realizată de Clubul Pensionarilor din Chişineu Criş, sub directa coordonare a Georgetei Csaky, preşedinta clubului şi voluntar de Cruce Roşie. Au contribuit cu donaţii cetăţeni din Chişineu Criş (multe familii tinere), Mişca, Sintea Mare, Şimand, credincioşi din parohiile reformate din Zerind şi Adea (familia Erdös), dar şi din Parohia Vărşand. Se cuvine a fi amintită şi implicarea Primăriei din Chişineu Criş în această acţiune şi, nu în ultimul rând, sprijinul lui Cătălin Ţiţirigă (care a asigurat transportul) şi al lui Mirco Maschio de la MASCHIO GASPARDO Chişineu Criş, care a pus jos banii pentru motorină. „Mulţumim tuturor donatorilor, sponsorilor, autorităţilor publice locale, care au fost alături de noi în toate acţiunile de ajutorare a sinistraţilor şi, nu în ultimul rând, voluntarilor filialei, care s-au implicat în această campanie" - precizează Iudita Cuvineanu, director al Crucii Roşii Arad. **JA-D.D.**

70 de case din Broşcăuţi au fost afectate de inundaţii FOTO:FAN

REŢETA ZILEI

Aripioare de pui cu sos de roşii

INGREDIENTE: 500 g aripi de pui, 200 g orez, 200 ml ketchup, 4 linguri ulei, 1 ceapă roşie,1 linguriţă vegeta, sare, piper, 1 linguriţă busuioc. **MOD DE PREPARARE:** Se curăţă de pieliţă aripile de pui, după care se taie în două. Ceapa se taie mărunt şi se călesţe în 2 linguri de ulei. Se adaugă aripile. După aproximativ 2 minute de călire, se toarnă un pahar de apă, se condimentează şi acoperit cu un capac, se lasă să fiarbă. Între timp, prăjim puţin orezul în uleiul rămas. Se toarnă ketchupul şi apa cât să acoopere bine orezul. Se adaugă vegeta şi se fierbe la foc mic până când se absoarbe toată zeama. Se toarnă peste orez sosul împreună cu aripile de pui, se lasă să fiarbă puţin, iar apoi se lasă acoperit timp de 30 de minute (în acest timp se va absoarbe toată zeama).

Pentru mai multe REŢETE intră pe **www.culinar.ro**

CITIRE APOMETRE

Miercuri 04 august 2010. Calea Timişorii, Gladiolelor, Gutuilor, Petalelor, Diaconu Coresi, Milan Tabacovici, Titan, Gustav Augustin, N. Dărăban, Ghe. I. Mureşna, Şt. Rene Mihăilescu, A. Lacu, I. P. Pincio, Basarab, Miraj, Maria Cunţan, C.D. Loga, N. Horga, C. Pavelescu, Bobâlna, Macului, Prislop, Lucernei, Măceşului, Furnicii, Posada, Movilei, Nalbei, Piersicilor, Ficusului, T. Mariş, Trifoiului, Muşcatei, Sunătoarei, Constituţiei, Câmpia Turzii, Coloniştilor, Luminii, S. Borlea, Spicului, Ogorului, Armoniei, Petuniei, Molidului, Viilor, Merişor, Bagdazar, Colţişor, Pinului, Ştefan cel Mare, Caransebeş, Gogol

ÎNTRERUPERI DE CURENT

Joi, 4 august 2010. În unicipiul Arad, h 8.30-10.30: str. Libertăţii, Rotarilor, Maramureş, Independenţei, Progresului, Gloriei, Septimiu, Trotuşului, Ulmului (p), Lăcrimioarelor, Ghiocelor, Nufărului, Câmpeni, Dragoş Vodă (p); h 8.30-15.30: Cartierul Confecţii Bl. 14, 15, 16, 17, 21; h 8.30-17.30: str. Calea Roamanilor (p) - Bl. G1, E1, F1, G1, H1, J1, K1, Bd. Revoluţiei nr. 12-18, Piaţa Bujac, Tiberiu, Sportului, Sănzienelor, Dâmboviţei, Oborului, Bucureşti, Mălin (p), Lăcrimioarelor, Năsăud (p), Păltiniş, Gloriei. În judeţ, h 9-16: Baraţca - Blocuri; h 9-17: Măderat (p), Agrişul-Mare, Căsoaia, Drauţ, Arăneag, Păiuşeni (p).

SOLUŢIA INTEGRAMEI LA NR PRECEDENT

P – M – CAI – O – N – GROAPA – CARIAT – ORIFICIU – GRI – SITA – NI – RS – IN – EI – CIUR – EB – T – AC – SI – PERFORA – TACUTI – AERA – MIROSI – ID – TIR – LOB – CAVITATE – CE – IC – PION – EN – U – ATELA – IMPARE – OT – CAS – LL – REGE – INELAR – MINA – NA

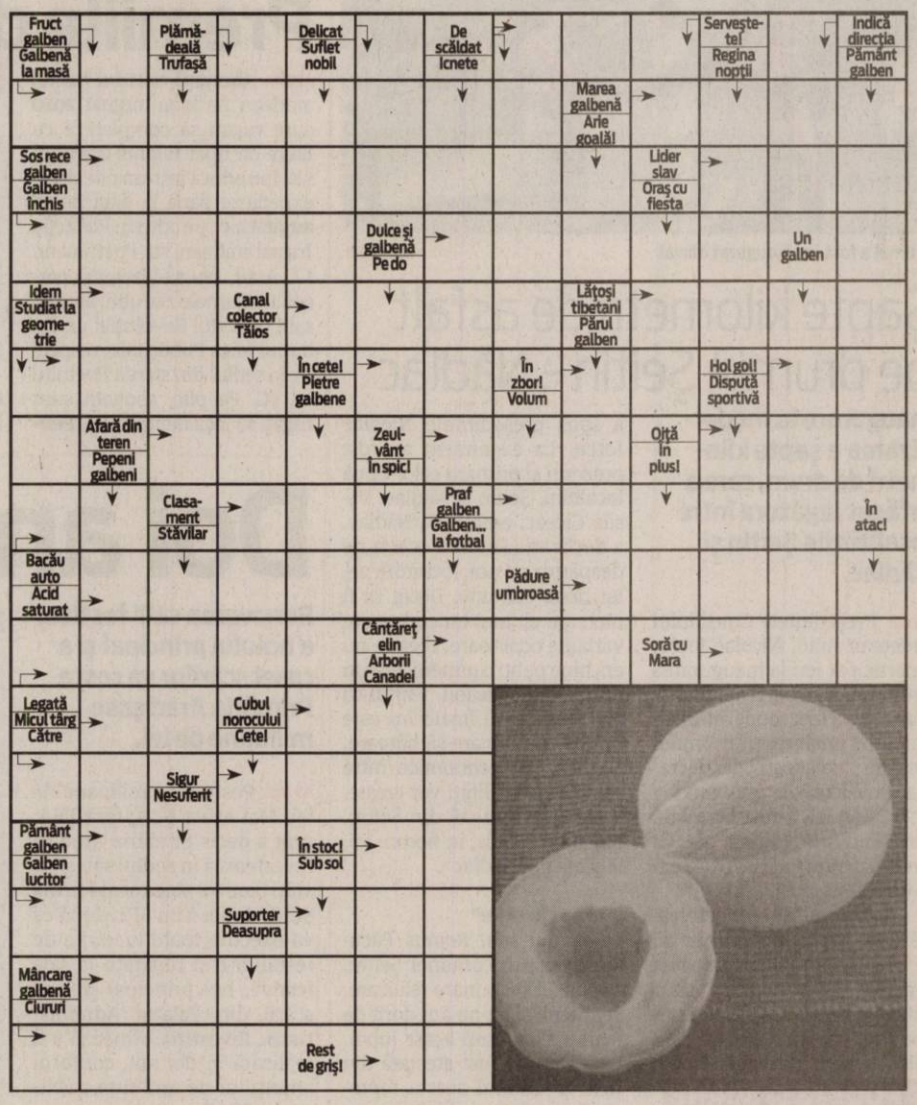

CONCURSUL „CUVINTE NOROCOASE"

ABONAT: ☐ DA ☐ NU

COMPLETEAZĂ INTEGRAMELE DIN PERIOADA 3-18 AUGUST 2010 A.C. TRIMITE CELE 14 INTEGRAME (ÎNTR-UN SINGUR PLIC ŞI CU UN SINGUR TALON) PÂNĂ ÎN 25 AUGUST 2010 LA SEDIUL REDACŢIEI NOASTRE, STR. POETULUI NR. 1C SAU PE B-DUL REVOLUŢIEINR.81.POŢICÂŞTIGAUN APARAT ELECTROCASNIC. EXTRAGEREA VA AVEA LOC ÎN 26 AUGUST A.C.

NUME: .....

ADRESĂ: .....

.....

TEL .....

E-MAIL: .....

Programe TV Marţi, 3 August

TVR 1

7,00 **Telejurnal.** Sport
7,30 **Români la capătul lumii.Doc.** Ep.2
8,00 **Armăsarul sălbatic.** (desen– Au, 1998) Ep.6
8,30 **Beaver rezolvă tot.** (Comedie– SUA, 1984) Ep22.
9,00 **Transformarea.** (R)
10,00 **Verde-n faţă.** Ep.7
10,15 **Dovadă de iubire (Brazilia, 2006) Ep.22**
11,15 **Restaurare.** (R)
12,15 **Spectacolul lumii.** (R)
12,50 **Cronicile frumoasei luptătoare.** (R)(s)
14,00 **Telejurnal Sport**
14,45 **Omenia ne scoate la liman**
14,50 **Pur şi simplu delicios.** (R) 2 episoade
15,00 **Teleshopping**
15,30 **Rom european.** (R)
16,00 **Kronika Emisiune în limba maghiară**
16,55 **Noile Paradisuri.** (Doc. Franţa, 2008) Ep. 7.
18,30 **Cronicile frumoasei luptătoare.** (s)Ep.3.
19,40 **Învinge apele!**
19,45 **Sport**
20,00 **Telejurnal Meteo**
21,10 **Telecinemateca Exodus.** (Dramă SUA, 1960) Partea a II-a Cu: Paul Newman, Eva Marie Saint, Ralph Richardson, L.J.Cobb.
23,00 **Serviciul omoruri.** Ep.3: Mâna destinului, Cu: Mimi Brănescu, Andi Vasluianu, Doru Ana, Vlad Ivanov, Diana Dumbravă şi Paula Nicoliţă. Regia Valentin Hotea. Producător tv. Nicoleta Mocanu.
24,00 **Telejurnal Sport Meteo**
0,15 **Verde-n faţă.** Episodul 7 (R) cu Liviu Mihaiu
0,20 **Serial Dr.** House (HOUSE M.D.-SUA, 2005/2006)Sezonul II. Episoadele 7,8. Cu: Hugh Laurie, Lisa Edelstein, Omar Epps.
2,00 **Revizie tehnică**
6,00 **Sport (R)**
6,15 **Imnul României**

PRO TV

07:00 **Ştirile Pro Tv Ce se întâmplă, doctore?** Omul care aduce cartea
10:00 **Om sărac, om bogat, ep.** 59, 60 Cu: Horia Brenciu, Şerban Ionescu, Cristina Deleanu, Ilinca Goia, Răzvan Fodor, Lucian Viziru, Ruxandra Enescu, Claudia Ieremia, Alex Mărgineanu, Raluca Popescu, Alina Grigore.
12:00 **Tânăr şi neliniştit (r)**
13:00 **Ştirile Pro Tv**
13:30 **Zâmbete într-o pastilă, ep.** 11, anul V
14:00 **Serviţi, vă rog!** (r)
16:00 **Tânăr şi neliniştit, ep.** 3792
17:00 **Ştirile Pro Tv Vremea**
17:45 **Mesaje de dincolo, ep.** 12, anul III. De mică, Melinda Gordon (Jennifer Love Hewitt) are abilitatea de a vedea şi de a intra în contact cu spiritele morţilor. Prin acest dar, Melinda ajută spiritele rămase prizoniere să îşi găsească pacea.
19:00 **Ştirile Pro Tv Sport**
20:30 **Ostatici sub acoperire.** (Acţiune, Canada/Marea Britanie/SUA, 2006) Cu: Wesley Snipes, Jason Statham, Ryan Phillippe
22:30 **Ştirile Pro Tv**
23:00 **Doi bărbaţi şi jumătate, ep.** 4, 5 anul VI
00:00 **Dispăruţi fără urmă, ep.** 12, anul VI
01:00 **Ostatici sub acoperire**
02:30 **Ştirile Pro Tv (r)**
03:30 **Om sărac, om bogat (r)**
06:00 **Happy Hour.** (r) O oră de veselie cu muzică live, dans, poveşti de viaţă deosebite, interviuri cu cele mai mediatizate vedete ale momentului, informaţii în premieră, dar şi întâmplări impresionante care se vor petrece chiar în studio, sub ochii telespectatorilor. Acestea sunt ingredientele emisiunii.

ANTENA 1

06:00 **Observator.** cu Mihaela Călin
08:00 **Liber la vacanţă cu Nicolle şi Alex**
10:00 **Xena: Prinţesa războinică.** (s)
11:15 **Coroana otrăvită.** (SUA 1989 poliţist) Cu: Peter Falk, James Read, Jo Anderson, Nancy Walker, Dick Sargent Medicul dentist Wesley Corman are o discuţie cu socrul său, care îi pune în vedere faptul că, în situaţia în care datoriile tânărului sunt mult prea mari şi totodată de lipsă de interes faţă de cariera sa în favoarea diferitelor pariuri, cel mai indicat ar fi un divorţ.
13:00 **Observator**
14:00 **Secrete în Paradis.** (Grecia 2008 drama)
16:00 **Observator**
17:00 **Divertisment: Bun de cinste**
17:45 **Să te prezint părinţilor**
19:00 **Observator**
20:30 **Trăgător de elită.** (SUA 2005, acţiune)Cu: Wesley Snipes, Emma Samms, William Hope-Rusia este la un pas de a fi eliminata pe cale nucleara, exista un singur om care o poate salva: Painter, tragatorul de elita.
22:30 **Observator.** cu Andreea Berecleanu şi Andrei Zaharescu
23:30 **Eroii.** (2006, SUA acţiune) Cu: Hayden Panettiere, Sendhil Ramamurthy, Jack Coleman, Masi Oka, James Kyson Lee, Milo Ventimiglia, Ali Larter, Adrian Pasdar
00:30 **Familia Bundy.** (SUA 1987, s)
01:15 **Game Show: Smart Casino**
02:10 **Trăgător de elită.** (r)
03:45 **Miami Vice.** (SUA 1984, s)

HBO

06:00 **Cursa spre Witch Mountain.** (Aventuri, SUA, 2009.)Cu: Dwayne Johnson, Annasophia Robb, Alexander Ludwig, Carla Gugino, Ciarán Hinds
07:40 **Bruce şi Lloyd.** (Comedie, SUA, 2008.) Cu: Masi Oka, Nate Torrence, Jayma Mays, Larry Miller, Patrick Warburton
08:50 **CJ7.** (Comedie, Hong Kong, 2008.)
10:20 **Bate toba!** (Dramă, Africa de Sud, 2003.) Cu: Junior Singo, Owen Sejake, Mary Twala, Adelaide Shabalala, Lennox Matheboe
12:10 **Horton.** (Animaţie, SUA, 2008.)
13:35 **Einstein şi Eddington.** Dramă, Marea Britanie, 2008. Cu: David Tennant, Andy Serkis, Jim Broadbent, Lucy Cohu, Rebecca Hall
16:40 **Mr. Bean în vacanţă**
18:10 **Aurul nebunilor.** (Comedie, SUA, 2008.)
20:00 **Titanii.** (Dramă, SUA, 2000.) Cu: Denzel Washington, Will Paton, Wood Harris, Ryan Hurst, Donald Faison
22:00 **True Blood II Ep. 9 -**
22:55 **True Blood II Ep. 10 -** (Dramă, SUA, 2009.)
23:40 **Mafia din Staten Island.** (Dramă, Franţa, 2009.) Cu: Ethan Hawke, Vincent D'Onofrio, Seymour Cassel,
01:15 **Străzi întunecate.** (Thriller, SUA, 2008.) Cu: Gabriel Mann, Bijou Phillips, Elias Koteas, Izabella Miko, Toledo
02:35 **Fraţi vitregi.** (Comedie, SUA, 2008.). Regia: Adam McKay.Cu: Will Ferrell, John C. Reilly, Mary Steenburgen, Richard Jenkins, Adam Scott
04:10 **Titanii.** (Dramă, SUA, 2000.) Cu: Denzel Washington, Will Paton

TVR CULT.

9.00 Putilin 9.55 Învinge apele! C10.00 Maestro (R)10.50 Momentart 11.00 Antologia cântecului napolitan 12.00 Jurnalul cultural 12.30 Retro clip 12.40 Momentart 12.45 Ordinea cuvintelor 12.55 Între cer şi pământ 13.25 Decor si stil13.55 Învinge apele! 14.00 1001 de poveşti 14.30 Album de familie 15.05 Art@.ro 16.20 Momentart 16.30 Identităţi 17.00 Garantat 100% 17.55 Cu rolele prin Bucureşti 18.00 Concert 18.55 Capodopere 19.00 Berlin, Berlin 19.55 Căldura 21.00 Jurnalul cultural 21.30 Tichia de mărgăritar

AXN

07:00 Crezi că ştii să dansezi? 08:00 Jake 2.0 09:00 Cabinet de avocatură 10:00 Crezi că ştii să dansezi? 12:00 Jake 13:00 Cabinet de avocatură 14:00 La limita imposibilului 16:00 The Amazing Race Asia 17:00 Jake 18:00 Cabinet de avocatură IV. 19:00 La limita imposibilului III. 8 Outer Limits SF, SUA, 1997 20:00 La limita imposibilului 21:00 Daune şi interese 21:55 Zoom 22:00 Daune şi interese 22:55 Zoom 74 23:00 Genesis 00:10 Vampiri, crime şi poveşti de dragoste

B1

07:00 Teleshopping 07:30 Documentar DW 08:00 Teleshopping 08:30 Nasul (r) 12:00 ŞTIRI cu Ioana Reit 12:30 Teleshopping 13:30 Documentar DW 14:00 EVENIMENTELE ZILEI Best of 16:00 Documentar DW 16:30 Documentar DW 17:00 Documentar DW 17:30 Documentar DW 18:00 6! VINE PRESA Best of 20:00 NAŞUL cu Radu Moraru 00:00 Lumea în 10.000 de minute (r) 01:00 6! Vine presa (r) 03:00 Evenimentele zilei Best of (r) 05:00 Documentar DW (r) 05:30 Documentar DW (r)

PRIMA TV

07:00 Camera de ras 07:30 Uite cine gateste SR 08:20 Sport cu Florentina 09:15 Nimeni nu-i perfect- sr, sezon 2, Ep. 8 09:45 Jane Doe: Gravat in memorie 11:45 Galileo- sr 13:15 Camera de ras 14:30 Cine stie, castiga-sr 15:30 Nimeni nu-i perfect-sr, sezon 2, Ep.9 16:00 Cine-i Mos Craciun – film de familie, S.U.A. 1998 18:00 Focus 18 19:00 Focus Sport 19:30 Uite cine gateste- sr 20:30 Clubul nevestelor 22:30 Trasnitii– sr, Ep. 38 23:15 Best Of Mondenii Show 23:30 Echipa de interventie – aventura, S.U.A. 1994 01:30 Focus

PROCINEMA

09:15 Spitalul de urgenţă 10:30 Desene animate: Tazmania 11:00 X-Men: Evoluţia 11:30 Happy Hour (redifuzare) 12:45 Teleshopping 13:00 Teo 14:15 Zoom in 10 14:30 Celebritate, episodul 3, 4 14:45 Prietenii tăi (r) 15:45 Spitalul de urgenţă 16:45 10 produse sau mai puţin 17:15 Giganţi şi vrăjitori 19:00 Serii fără limite: Veronica Mars 20:00 Serii fără limite: Aproape de adevăr 21:00 Prietenii tăi 22:00 FILMUL DE 10: Chiulangiul 00:00 Cobra 11 în alertă 01:00 Chiulangiul

ANTENA 2

06:15 Trăieste sănătos (r) 07.45 Teleshopping 09:00 La hanu' lu' Tatu (r) 10:15 Teleshopping 11:15 Dispariţii misterioase (r) 11:45 Conferinta de presa (r) 13:15 Agentul VIP (r) 14:45 Teleshopping 15:00 Traieşte Sănătos 16:30 Teleshopping 16:45 It's show time 17:45 Teleshopping 18:00 La hanu' lu' Tatu 19:00 Punk'd (divertisment, SUA) 19:30 Răi da' buni 20:45 Agentul VIP 22:15 Conferinţa de presă 23:45 In căutarea adevărului (doc, SUA) 00:45 It's show time (r)

ACASĂ

07:00 Îngeraşul 08:15 Săracii tineri bogaţi (r) 09:15 Teleshopping 09:45 Legământul (r) 11:15 Predestinaţi (r) 12:15 Teleshopping 12:30 Împreună pentru totdeauna (r) 14:00 Cele două feţe ale Anei 15:30 Victoria 16:25 Vremea 16:30 Legământul 17:30 Poveştiri adevărate 18:30 Împreună pentru totdeauna 19:30 Săracii tineri bogaţi 20:30 Predestinaţi 21:30 Cealaltă faţă a Analiei 22:30 Poveştiri de noapte 23:30 India 00:30 Poveştiri adevărate (r) Vremea 01: 30 Luna fermecată 02:30 Poveştiri de noapte (r) 03:15 Cealaltă faţă a Analiei (r)

CINEMAX

09:10 Balenele din august 10:40 Moştenirea Vanessei 12:05 Căpitanul Abu Raed 13:45 Suflete îngheţate 15:25 Lumi paralele 17:15 Ahile şi broasca ţestoasă 19:15 Giulia nu are întâlniri noaptea 21:00 Un ghem de minciuni 23:05 Ultimul Pulcinella 00:35 Anatomie 02:15 Împăratul muştelor 03:45 Poliţistul 04:00 Mama şi tata 05:30 Mirageman. Un tânăr care crescuse la orfelinat, după ce părinţii îi fuseseră ucişi, devine supereroul decis să se lupte cu orice ticălos pe care îl întâlneşte în cale.

HALLMARK

05:00 Jordan - seria 4, episodul 3 serial poliţist 06:00 Un loc numit acasă dramă 08:00 Atingerea îngerilor ii - ep 2 dramă 09:00 Crimele din midsomer, mister / poliţist 11:00 Cldramă 13:00 Amy, seria 1, episodul 2 dramă 14:00 Atingerea îngerilor 15:00 Cl: la un pas de moarte mister / poliţist 17:00 Dansând la lughnasa dramă 19:00 Amy, seria 1, episodul 3 dramă 20:00 Jordan - seria 4, episodul 4 serial poliţist 21:00 În inima californiei dramă 23:00 Iubire regăsită dramă

ANTENA 3

6.00 Ştiri 7.05 8.00 Ştiri 9.00 Ştiri 10.10 News Magazine 11.10 News Magazine 12.00 Ştiri 13.00 Ediţia de prânz 14.00 Ştiri 15.00 Ediţia de prânz 16.00 Ştiri 16.05 Antena 3 Special cu Paula Rusu 17.00 Ştiri 17.05 Antena 3 Special cu Paula Rusu 18.00 Ştiri 18:45 - La ordinea zilei cu Dana Grecu şi Radu Tudor 20.00 Ştiri 20.10 Ştirea zilei cu Gabriela Vrânceanu Firea 21.00 Ştiri 21.30 Sinteza zilei cu Mihai Gâdea. s-a impus ca emisiunea în care se fac cele mai importante dezvăluiri din actualitatea cotidiană. 23.00 Ştiri 0.45 La ordinea zilei

M1

6:50 Dimineaţa 10:00 Serial: Poveşti din Paris 10:50 Girofarul albastru 11:45 Living 13:01 Ştiri 13:30 Carpaţi Express 13:55 Serial: Vecinii 14:35 Sprski Ekran 15:05 Unser Bildschirm 15:35 Dimineaţa (rel.) 17:25 Jurnal regional 17:45 Poftiţi la un ceai! 18:40 Serial: Liceu de elită 19:40 Serial: Fiicele lui McLeod 20:30 Ştiri, sport 21:00 Dedicaţii 22:00 Film: Consilierul de stat (dramă Rusia, p. 3-4) 23:55 Seara 0:20 Stiri

REDACŢIA NU ÎŞI ASUMĂ RESPONSABILITATEA PENTRU EVENTUALELE SCHIMBĂRI

DISCOVERY

10:00 Tehnici esenţiale de supravieţuire 11:00 Meserii murdare 12:00 O pradă mortală 13:00 Cum se fabrică? 14:00 Vânătorii de mituri 15:00 Secundele dinaintea dezastrului 16:00 Tehnologie extremă 17:00 Meserii murdare 18:00 Top Gear 19:00 Cum se fabrică diverse lucruri? Această serie ne arată cum se fabrică cele mai obişnuite şi mai prozaice lucruri. 20:00 Tehnici esenţiale de supravieţuire 21:00 Tehnici de supravieţuire cu Ray Mears 22:00 Cei mai răi 23:00 Top Gear 00:00 Crime care au zguduit lumea

Lupta pentru un vaccin

Din cauza unor sincope în colaborarea cu diverse firme, Spitalul a rămas fără vaccin antirabic, în plin seson estival.

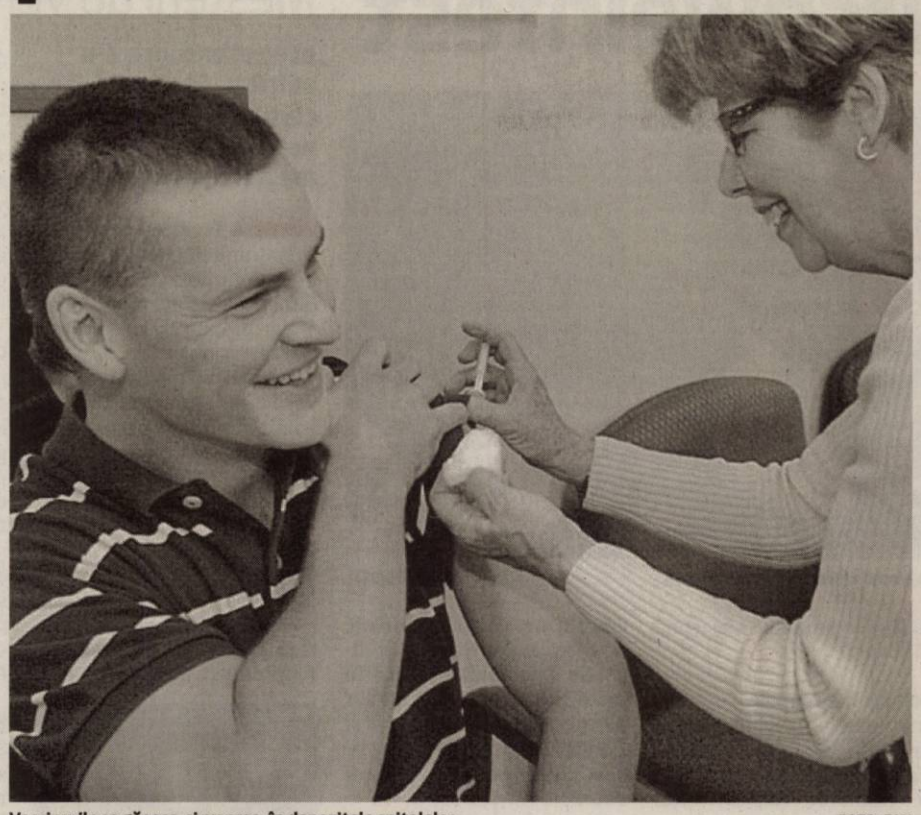

Vaccinurile se găsesc, şi nu prea, în depozitele spitalelor FOTO: FAN

ARAD. Vara aduce, pe lângă căldură, distracții și concedii, și evenimente ceva mai puțin plăcute. Ne referim aici la arădenii care au ghionul să devină ținta câinilor vagabonzi din municipiu și care se aleg cu mușcături serioase, dat fiind și faptul că în anotimpul cald îmbrăcămintea arădenilor este ceva mai sumară decât iarna.

În postura de victima a unui câine vagabond s-a aflat și un pensionar, care săptămâna trecută se deplasa pe strada Corneliu Coposu (fostă Lacului). Soția pensionarului de 71 de ani ne-a sunat la redacție pentru a ne povesti, cum, de câteva zile, încearcă să intre în posesia vaccinului antirabic, și cum nimeni nu îi poate ajuta.

„Soțul meu s-a deplasat imediat după incident la Spitalul Județean, neapelând la numărul de urgență 112 pentru că s-a gândit că în acel moment cineva poate că ar fi avut nevoie mai mare decât el de o ambulanță. Ajuns la Spital a primit vaccinul antitetanos, iar pentru cel antirabic i s-a spus că meargă la infecțioase", ne explică cititoarea noastră S.E.. Din acel moment au apărut și problemele pentru cei doi arădeni. Ajunși la secția de boli infecțioase au fost trimiși acasă pentru că vaccinul antirabic... nu era de găsit.

„Ne-au spus să revenim cu telefoane sau să mergem să căutam pe la farmacii dacă găsim vaccinul antirabic. Am mers la farmacii, dar ni s-a spus că nu au acest vaccin, iar în cele din urmă am primit confirmarea și de la spital că nici acolo nu există", continuă doamna S.E..

Unde sunt vaccinurile?

Pentru a afla cine este responsabil cu aporvizionarea unităților medicale cu vaccinul antirabic, am apelat în primă instanță la directorul Dana Negru de la Direcția de Sănătate Publică.

„Spitalul Județean este singurul care are responsabilitatea de a se aproviziona cu acest tip de vaccin. Noi putem spune că le-am atras atenția să își facă stocuri suficiente pentru că sezonul cald este întotdeuna cel în care se înregistrează cele mai multe cazuri de mușcături canine", a punctat Dana Negru.

La Spital, fără probleme

Directorul medical al Spitalului Județean Arad, Mirandolina Prișcă, ne-a spus că personal nu avea cunoștință de o posibilă lipsă a vaccinurilor antirabice, dar a admis că „uneori există sincope în colaborarea cu firmele ce fac aprovizionarea cu medicamente și vaccinuri" și a subliniat că situația va fi remediată în cel mai scurt timp.

ANDREEA PINTEA
andreea.pintea@informmedia.ro

→ FARMACIILE FĂRĂ CONTRACT

Daniela Barbu, președintele Colegiului Farmaciștilor din Arad ne-a declarat că în cazul vaccinului antirabic Institutul Cantacuzino de la București nu încheie contracte cu farmaciile, decât cu spitalul. Cât despre un vaccin adus din străinătate, doamna Barbu a subliniat „a fost o perioadă când îl impotam, dar prețul era atât de mare încât nimeni nu își permitea să îl cumpere, astfel că am renunțat".

COMENTARIU

Simion Todoca

Statul român, fraierul lumii

De 20 de ani încoace, în numele democrației și drepturilor omului, statul român este spoliat fără încetare. De unde înainte nu aveai nicio șansă să câștigi un proces cu statul, acum cea mai sigură cale este să dai statul în judecată, iar dacă nu ai câștig de cauză pe plan intern, te duci frumos la CEDO, care sigur îți va da satisfacție. Faptul că România pierde pe bandă rulantă procese și plătește o grămadă de bani din bugetul adunat pe seama amărâților care muncesc de le sar ochii pentru salarii de mizerie dă apă la moară celor care spun că în tribunalele din România nu îți câștigi drepturile, pentru că justiția română este coruptă, în timp ce tribunalele internaționale sunt corecte, iar dacă ai dreptate, câștigi.

> Statul înseamnă legea. Deci, jos statul !

În fapt, este vorba despre corupție, dar de altă natură. De regulă, procesele cu statul sunt câștigate nu pentru că avocații reclamanților întocmesc dosare beton, cu probe de netăgăduit, ci pentru că apărătorii statului nu se ostenesc deloc să îl apere. Dimpotrivă, îl înfundă și mai mult, luând, în schimb, o parte substanțială din despăgubirile primite de către reclamanți. Prin județele patriei, o mulțime de primării pierd procese peste procese, nu pentru că reclamagiii ar avea vreun drept, ci pentru că juriștii primăriilor nu se ostenesc nici măcar să introducă apel sau recurs, iar dacă o fac strecoară, cu bună știință, erori de fond grosolane.

După ce s-a retrocedat tot ce s-a putut din averea statului- lucru pe care nicio altă țară din fostul lagăr sovietic nu l-a făcut- iată că acum vin urmașii celor deportați să ceară despăgubiri statului român pentru suferințele îndurate de părinții sau bunicii lor. Incredibil, dar se pare că au și șanse să câștige, să-și vâre în buzunare purcoaie de bani, pentru că statul român continuă să fie timorat, să tremure de frică atunci când vreun deputat neamț deschide gura să spună că România nu respectă drepturile omului. Statul român este în degringoladă pentru simplul motiv că nu mai există români să îl reprezinte, să înțeleagă că prăbușirea statului duce inevitabil la prăbușirea societății, la transformarea țării într-un sat fără câini, dar plin de lupi flămânzi.

simion.todoca@informmedia.ro

Identităţi false la Nădlac

NĂDLAC. Polițiștii de frontieră de la Nădlac l-au oprit pe un cetățean bulgar care conducea un autoturism „Mercedes" și care avea ca pasageri alte trei persoane care s-au legitimat cu cărți de identitate bulgărești. La controlul s-a constatat că documentele de identitate a două dintre persoanele aflate în mijlocul de transport nu îndeplineau condițiile unor cărți de identitate autentice. Din declarații și în urma verificărilor a rezultat că cele două persoane sunt cetățeni turci. Turcii au declarat că documentele pe care le-au prezentat la frontieră au fost obținute pe teritoriul Bulgariei, de la o persoană necunoscută, în schimbul sumei de 500 de euro, fiecare. Cei doi doreau să ajungă în Germania și au recurs la această metodă deoarece nu posedau viză pentru spațiul Schengen.

JA - I.C.

La UNPR a început organizarea pe cartiere

ARAD. Spre deosebire de celelalte partide, UNPR Arad nu va recurge la înființarea organizațiilor pe secții de votare din municipiu, ci se va baza pe organizații de cartier. „Văd că este la modă organizarea pe secții de votare, dar nu mi se pare o strategie productivă. După părerea mea, este imposibil să găsești atâția lideri de organizații capabili să facă performanță, iar responsabilitatea este diluată. Noi mizăm pe organizațiile de cartier, conduse de oameni cu capacitate, iar organizarea pe secțiile de votare cade în sarcina fiecărui lider de cartier", spune președintele UNPR Arad, Gheorghe Tănase. În privința organizării în județ, aceasta se face pe colegii. „În fiecare colegiu avem Comitete de Inițiativă. În prima fază am vizat în special orașele, dar avem deja și organizații deja formate în unele comune", a precizat liderul UNPR Arad. În privința sediului, s-a primit deja unul, pe strada Episcopiei, dar acesta, după ce va fi amenajat, va fi destinat organizației municipale. Conducerea organizației județene va rămâne în actualul sediu, de pe Bd. Republicii, care este închiriat cu 480 Euro lunar. Bani plătiți exclusiv din buzunarul membrilor.

Liderul UNPR preferă organizarea pe cartiere FOTO: S.T.

JA-S.T.

→ INTERVIU JA VARUJAN VOSGANIAN, FOST MINISTRU DE FINANȚE

„FMI a fost agent electoral"

Liderul liberal reproşează FMI-ului că are o expertiză slabă pentru România.

Vosganian crede că pentru România viitorul nu sună bine FOTO : S.T.

Ca fost ministru de Finanţe, credeţi că tabloul României în perioada următoare este chiar atât de sinistru precum pare ?

VOSGANIAN: Anul 2010 este marcat de câteva realități macroenomice pe care nu le putem ascunde, cu toată propaganda executivului. Avem cădere economică de 3%, raportat nu la 2008, ci la deja raportata cădere din 2009; Deficitul activităților guvernamentale, adică bugetul de stat plus bugetele sociale, este mai mare de 20 miliarde lei, adică mai mare decât tot deficitul guvernamental din 2008; La nivelul numărului de salariați în economie suntem la un nivel pe care România nu l-a mai avut în ultima jumătate de secol, 4,3 milioane de salariați. Având în vedere și disponibilizările care se preconizează din sectorul bugetar și scăderile salariilor, care vor antrena o contracție a pieței și disponibilizări în sectorul privat, este posibil chiar să ajungem la sub patru milioane de salariați pe economie; În 2008 am avut 9,5 miliarde Euro investiții străine, în 2009- 4,9 miliarde, iar în 2010 vom fi la trei miliarde, în condițiile în care aceste investiții sunt mai ales pentru majorări de capital și nu pentru formarea de firme noi care să angajeze forțe de muncă; Datoria publică pe care o vom acumula în acești doi ani va fi egală cu toată datoria publică acumulată de la Petre Roman până la Călin Popescu Tăriceanu. Toate acestea pun sub auspicii extrem de nefavorabile începutul anului 2011.

> Fac răspunzător FMI-ul pentru complicitatea cu Guvernul

Spuneaţi că pentru toate acestea vinovaţi sunt Băsescu şi Guvernul PDL. Totuşi, şi Guvernul Tăriceanu a supraîncărcat aparatul de stat, a mărit salariile bugetarilor şi pensiile, deşi ştia că nu se susţin aceste măriri

VOSGANIAN: Vă rog să mă iertați, singurul care spunea că nu se susțin era Traian Băsescu, care bănuia că dacă vine Boc o să fie dezastru. Când noi am mărit pensiile, bugetul de stat era aproape echilibrat.În 2008 am avut aproape cinci milioane de salariați, iar cu sezonieri cu tot, peste cinci milioane și 4,85 milioane de pensionari. Toate corelațiile arată că noi am majorat salariile în ritmul creșterii bugetare. Mai mult, am preluat guvernarea cu o datorie publică de 22,6% din PIB și am lăsat-o cu o datorie de 19,9% din PIB.

Cu toate acestea, am avut nevoie de ajutorul FMI, care cere ţărilor pe care le împrumută să adopte măsuri total antieconomice, care duc, practic, la dezastru

VOSGANIAN: FMI-ul vine să ajute pe Băsescu și PD-ul, pentru că în 2009 FMI-ul a fost un agent electoral pentru Traian Băsescu și PD. Chiar și acum, FMI are o atitudine greu de explicat, de îngăduință față de această guvernare. În aprilie, când Guvernul a zis că a atins țintele, FMI a fost de acord, iar după o săptămână am aflat că suntem în dezastru. La șase luni iar am atins țintele, dar e vai de noi. Dacă mereu am atins țintele, de ce a fost nevoie să reducem salariile cu 25% ? FMI, într-adevăr, nu are rețete care să ducă la dezvoltare economică, dar, la urma urmei, noi i-am chemat.De aceea, eu nu fac răspunzător FMI-ul pentru măsurile Guvernului, ci pentru complicitatea cu Guvernul și cred că în egală măsură ar trebui să socotim complice și Banca Națională a României. Ceea ce reproșez FMI este că are expertiză foarte slabă pentru România. Prognozele FMI pentru România s-au spulberat după nicio lună. Faptul că am avut cinci reevaluări, toate negative, de anul trecut din primăvară și până acum arată că FMI nu ne este de niciun folos pentru construcția unor politici economice. Daor ne dă bani, folosiți pentru acoperirea deficitului și stabilizarea cursului de schimb.

SIMION TODOCA
simion.todoca@informmedia.ro

Distracţie la Kirchweihfest

Cel de al 142-lea Kirchweihfest a adus muzica de fanfară, dansul şi voia bună pe străzile Sântanei.

Licitaţia buchetului de rosmarin, atracţia Kirchweihfest-ul de la Sântana FOTO: BUDEAN JOSEF

SÂNTANA. Sărbătoarea Kirchweihului, hramul bisericii romano-catolice, ce şi-a depănat duminică a 142-a ediţie, a fost un eveniment cultural tradiţional german la care a participat, cu bucurie, comunitatea sântăneană, la care au revenit cu emoţie zeci de familii de sântăneni care locuiesc în prezent în Germania sau în alte ţări.

Antonia Faulhaber din Ingolstadt cu Josef Höniges din Sanktanna, prima pereche de dansatori şi perechea a doua, reprezentată de Angela Horvath şi Alexandru Constantea au împodobit buchetele de rosmarin şi au condus alaiul spre biserica romano-catolică plină ochi de credincioşii care aşteptau cu nerăbdare perechile de dansatori în port tradiţional şi sărbătorirea a 25 ani de preoţie a preotului catolic de origine sântăneană, Karl Zirmer.

După sfânta liturghie, alaiul a condus feţele bisericeşti şi oficialităţile la casa parohială unde s-au dansat trei jocuri. Fanfara sântăneană cu melodiile tradiţionale de dans şi marş a constituit unul din punctele principale de atracţie şi a însufleţit manifestarea.

După-amiază, în jurul pomului împodobit, au dansat cu mic cu mare. După datină, prin discursurile prezentate, a fost subliniată importanţa bisericii pentru sântăneni ca punte de conexiune între trecut, prezent şi viitor, ca simbol al unităţii şi speranţei, dar au fost şi parodiate aspectele cotidiene.

Licitaţii tradiţionale

Prin licitaţie, Bleiziffer Ferdinand din Ingolstadt, Germania a câştigat buchetul mic de rosmarin, Kapes Anton din München - Germania, a luat pălăria împodobită, iar la tombolă a fost câştigată o pălărie de către Emenet Stefan din Geresried şi un batic de către Kapes Fredi. Prin licitaţie, buchetul de rosmarin mare le-a revenit tinerilor Astrid Seifer din Sântana şi Horaţiu Mocuţa, prima pereche a Kirchweihului de anul viitor.

Distracţia a continuat cu balul, până dis-de-dimineaţă. Toată lumea s-a bucurat, iar organizatorii - Forumul Democrat German Sântana, Sfatul Bisericesc, Şcoala Generală „Sfânta Ana" şi Primăria Sântana - au primit felicitări şi au propus ca pe viitor, în jurul acestui eveniment, să fie organizată o săptămână culturală şi sportivă.

JA -V.F.

„BRÜDER METZ POKAL"

Pentru că în Sântana handbalul este sport tradiţional, sâmbătă după amiază a avut loc şi turneul de handbal masculin „Brüder Metz Pokal", la sala de sport a oraşului, sub coordonarea profesorului de sport Josef Höniges. La turneu au participat: echipa sântănenilor, echipa HOG Sanktanna din Germania, cu căpitanul Josef Budean şi echipa Clubului Sportiv „Avram Iancu" din Arad, care a câştigat cupa.

Meşterii au venit la clătite

În weekend, la a X-a ediţie a „Festivalului clătitelor" de la Moneasa nu au lipsit nici meşterii populari.

MONEASA. Pe aleea principală a staţiunii Moneasa, alături de standurile cu clătite şi alte bunătăţi ori suveniruri, şi-au etalat produsele lor şi câţiva meşteri populari.

De la Pâncota, Crişan Pavel Petru a adus tot felul de pălării din tălaş şi paie. „Am făcut diferite modele din ţara Crişului", ne spune meşterul care nu are rival în zonă.

Ofertă bogată

Trei familii din Târnăviţa - a lui Ştefea Cornel, Mateş Ioan şi Betea Dorin - au expus pe trotuar sute de piese de ceramică: oale de sarmale, oale de lapte acru, ulcioare, căni, pahare de ţuică, blide, strecurătoare etc. Din păcate, au mai rămas puţini care mai învârtesc roata olarului în acest sat, cunoscut odată ca un adevărat centru de ceramică. Iar produsele lor, arse de două ori şi smălţuite cu migală, fac din ce în ce mai greu faţă celor din plastic, sticlă ori inox.

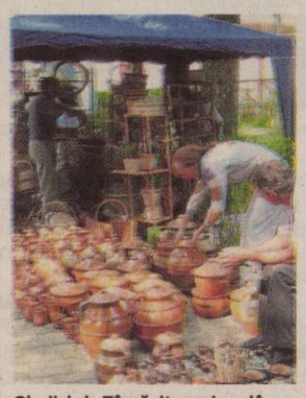

Olarii de la Târnăviţa mai cred în meseria lor FOTO: FAN

Tot cu familia a venit şi Constantin Perva din Ineu, apreciat meşter în împletirea răchitei. El oferea vizitatorilor mobilier pentru terasă şi grădină, sticle şi pahare împletite, tăviţe pentru fructe, dar şi suporturi de flori pe butuci de corn.

O prezenţă interesantă erau şi păpuşile făcute din mătase şi pănuşi de porumb, alături de ornamentele din flori uscate realizate de Crişan Maria din Mânerău.

Explicaţie

Şi pentru că ne-am arătat surprinşi că sunt prea puţini meşteri la festival, pălărierul Petru Crişan ne-a dat explicaţia: „La acest festival suntem toleraţi, adevăratul târg al meşterilor populari va fi peste câteva săptămâni, la Festivalul cântecului, jocului şi portului popular de la Moneasa". Festival care va avea loc în 21-22 august, când vom putea admira, din nou, frumoasele lucrări ale iscusiţilor meşteri populari.

JA -V.F.

CLĂTITE EUROPENE

Parlamentarul european Iosif Matula a fost prezent la Moneasa duminică, pentru a prepara clătite europene alături de echipa sa de la Bruxelles. Deşi standul european nu a produs şi vândut cele mai multe clătite, a contribuit, însă, la recordul stabilit la această ediţie - peste 21.000 de clătite. FOTO: EPA

Praznicul de pită nouă, la evaluare

Autorităţile locale din Socodor au o serie de proiecte privind infrastructura, educaţia sau agricultura.

SOCODOR. Printre proiectele Primăriei Socodor, aflate în faza de evaluare, se numără şi „organizare festival local Praznicul de Pită Nouă". Acesta este „strecurat" printre alte proiecte ale administraţiei locale, precum: „sistem canalizare menajeră şi staţie de epurare", modernizare străzi, reabilitarea reţelei de apă a localităţii Socodor în cvartalele 2 şi 3, înfiinţare centru de zi îngrijire bătrâni, proiect depus în cadrul Măsurii 322 PNDR, unde se aşteaptă o decizie în vederea suplimentării de fonduri.

Se are în vedere, de asemenea, modernizarea de drumuri agricole, prin FEADR Măsura 125, cu o valoare de un milion de euro, dar şi construirea unui parc voltaic solar de producere a energiei electrice prin conversia energiei solare, construcţii anexe şi împrejmuire teren, din fonduri structurale POS-CCE-Axa 4 DMI, cu o valoare de 900.000 euro.

Nu în ultimul rând, s-a depus un proiect pentru modernizarea şi extinderea Şcolii Generale „Iustin Marşieu", cu clasele I-VIII, depus în cadrul Programului Operaţional Regional 2007-2013, Axa prioritară 3, domeniul major de intervenţie 3.4.

JA-S.T.

Locuitorii comunei Cermei au evocat rebeliunea

ŞOMOŞCHEŞ. Evocarea revoltei ţăranilor din Şomoşches din anul 1949 a atras peste 150 locuitori ai comunei Cermei şi invitaţi din ţară. Amintirea evenimentelor, aşa cum au fost relatate de vorbitori, a atins cote sensibile în rândul celor care şi-au pierdut rude apropiate în timpul acelor vremuri. Cele două familii din care au provenit eroii împuşcaţi, Margine Gheorghe şi Faur Ioan, precum şi celalalte care au suferit condamnări şi deportări au retrăit momente din rebeliune ascultând programul copiilor din Şcoala Generală Şomoşches.

Monumentul ridicat în cinstirea eroilor acestui sat de către Primaria Cermei a fost sfinţit de părintele protopop Nica Moise. Simpozionul care a urmat a avut parte de o asistenţă la fel de numeroasă, printre cei care au ţinut prelegeri numărându-se liderii PNŢCD Radu Sârbu şi Gheorghe Ciuhandu, primarul Timişoarei, precum şi fostul şef al Institutului de cercetare a crimelor comunismului, Marius Oprea, profesorul Mircea Rusnac şi deputatul Mihai Calimente.

JA-S.T.

Moment de reculegere în memoria celor ucişi FOTO : FAN

Concurs cu „planul meu de afaceri"

Un proiect de 12 milioane lei îşi scrie faza finală în această lună, când se va alege cel mai bun plan de afaceri al unei femei.

ARAD. Eveniment în mai multe localităţi din judeţul Arad, acolo unde este în derulare concursul „Planul meu de afaceri" şi Gala antreprenoriatului feminin. Totul este posibil ca urmare a unui proiect finanţat din Fondul Social European - „Investeşte în oameni!" şi susţinut de Facultatea de Ştiinţe Economice, Universitatea din Oradea, în calitate de coordonator inter-regional, în parteneriat cu Agenţia Naţională pentru Egalitatea de Şanse între femei şi bărbaţi şi universităţi din judeţele în care are loc proiectul, inclusiv Universitatea „Aurel Vlaicu" din Arad. Concursul „Planul meu de afaceri!" şi Gala antreprenoriatului feminin AntrES, faza a II-a, sunt evenimentele care sunt organizate în patru centre locale AntrES din judeţul nostru şi ţin de acest proiect, denumit „Antreprenoriatul şi egalitatea de şanse. Un model inter-regional de şcoală antreprenorială pentru femei".

Perioada de implementare a întregului proiect, în valoare de 12.500.104 lei, a fost stabilită la 05.01.2009 - 05.01.2011. În perioada 1 -31 iulie a avut loc efectiv concursul „Planul meu de afaceri!", faza a II-a, la nivel local, concurs la care au participat peste 96 de planuri de afaceri întocmite de grupurile ţintă I - femei manager şi II - femei care doresc să-şi iniţieze propria afacere, care au fost instruite gratuit în cadrul Şcolii antreprenoriale AntrES, în perioada 5 ianuarie - 30 iunie.

Cu diplomele la primării

Anunţarea ierarhiei planurilor de afaceri, evaluate în cadrul concursului „Planul meu de afaceri!" în centrele locale AntrES şi înmânarea Certificatelor de absolvire a Şcolii antreprenoriale pentru femei, se vor realiza în cadrul evenimentului „Gala antreprenoriatului feminin AntrES", eveniment ce are loc la sediul fiecărei primării arădene din cele patru centre vizate: ieri a avut loc festivitatea la Lipova, astăzi are loc la Pecica, miercuri la Chişineu-Criş, şi la Ineu pe 6 august. Mai apoi, în perioada 9-15 august, se va organiza Concursul „Planul meu de afaceri!" la nivel teritorial. La acest concurs vor participa cele mai bune planuri de afaceri selectate din cele 96 evaluate la nivel de centre locale.

Femeile, învăţate să facă afaceri FOTO: FAN

GALA FINALĂ

Premierea celor mai bune planuri de afaceri la nivel teritorial va avea loc în cadrul evenimentului „Gala antreprenoriatului feminin AntrES", eveniment ce se va organiza la Universitatea „Aurel Vlaicu" din Arad pe 29 august. La acest eveniment se vor înmâna premii în bani în valoare de 1.000 lei fiecare, câte un premiu pentru fiecare centru local AntrES.

Hackerii, doi studenţi din SUA

WASHINGTON. Doi studenți de la un institut din Massachusetts l-ar fi ajutat pe militarul Bradley Manning să obțină informații clasificate care au fost postate apoi pe site-ul WikiLeaks. Adrian Lamo, fostul hacker care le-a oferit informații autorităților federale în legătură cu suspectul Bradley Manning, a declarat că doi bărbați din zona Boston i-au spus, în discuții telefonice, că l-au ajutat pe Manning pentru a transmite site-ului informațiile secrete. Lamo a afirmat că ambii bărbați sunt înscriși la Institutul Tehnologic din Massachusetts, dar a refuzat că îi identifice, deoarece, potrivit acestuia, cel puțin unul dintre ei l-a amenințat. Unul dintre acești bărbați i-ar fi spus lui Lamo că i-au oferit software de criptare lui Mannning și că l-au învățat pe militar să îl folosească, a spus Lamo. **SURSA:MEDIAFAX**

ASIGURĂ PAZA DUPĂ UN ATAC

Poliţişti afgani stau de gardă la scena unui atac sinucigaş cu maşină capcană care viza un şef al poliţiei din districtul Kandahar. În urma deflagraţiei cinci copii afgani şi doi poliţişti au fost ucişi. FOTO: EPA

Americanii părăsesc Irakul

WASHINGTON. Trupele combatante americane vor părăsi Irakul la sfârșitul lunii august, conform previziunilor, urmează să declare președintele SUA, Barack Obama, în discursul pe care îl va rosti luni, informează AFP.

„Când eram candidat la președinție, am promis să pun capăt conflictului din Irak în mod responsabil.

Imediat după preluarea funcției, am anunțat o nouă strategie pentru Irak și un transfer total al atribuțiilor către autoritățile irakiene", urmează să anunțe Obama.

„Și am fost foarte clar că până la sfârșitul lunii august 2010, misiunea unităților combatante americane din Irak se va fi încheiat. Este exact ce vom face, cum am promis și conform previziunilor", va declara președintele american.

SURSA:MEDIAFAX

Scutiţi de la plata penalităţilor la întreţinere

BUCUREŞTI. Vicepreşedintele PC Bogdan Ciucă a anunțat intrarea în vigoare a unei legi inițiate de PC privind scutirea de la plata penalităților la întreținere generate de suma restantă a proprietarilor care își achită integral cotele de contribuție în termen de 12 luni de la intrarea în vigoare a legii.

Ciucă a precizat că aceste prevederi se vor aplica familiilor al căror venit net lunar pe membru de familie, respectiv al unei persoane singure, nu depășește suma de 1.000 lei.

„La această dată, foarte mulți români și datorită crizei, și datorită pierderii locului de muncă au acumulat datorii la întreținere, care sunt datoriile cu titlu de bază, și pentru că nici acestea nu au fost achitate la timp, acestea au generat penalități, penalități calculate de multe ori aberant, nejustificat și diferit de la o asociație la alta", explicat el.

Potrivit legii, prin cotele de contribuție la cheltuielile asociațiilor de proprietari se înțelege datoria cu titlu de bază fără suma rezultată din penalități.

Scutiri

„Am avut resurse politice să ștergem datorii uriașe la societăți private, la societăți de stat pe care le-am făcut lipsite de datorii și ulterior le-am vândut unor cunoștințe mai apropiate sau mai puțin apropiate, clientelei politice sau neclientei politice (...). Credem că este momentul să avem aceeași putere și resursă politică pentru a ajuta și populația săracă din România", a spus el.

Legea mai prevede că sumele cu titlu de penalități datorate către asociațiile de proprietari, anulate conform acestei legi, vor fi anulate și din obligațiile contractuale existente între asociațiile de proprietari și societatea furnizoare de servicii.

SURSA:MEDIAFAX

PSD va depune o nouă moţiune

Victor Ponta şi-a exprimat speranţa ca PSD să strângă cele 236 de semnături necesare depunerii moţiunii.

BUCUREŞTI. Președintele PSD, Victor Ponta, a declarat, luni, după ședința BPN, că formațiunea sa va depune moțiunea de cenzură în sesiunea parlamentară din toamnă chiar dacă nu va reuși să strângă 236 de semnături, necesare demiterii Guvernului.

„Avem dretul la o moțiune de cenzură pe sesiune. Numai PSD poate să depună această moțiune de cenzură, niciun alt partid de opoziție nu are numărul necesar. Nu vom lăsa această sesiune parlamentară fără a depune moțiunea de cenzură", a spus Ponta, răspunzând unei întrebări care viza modul în care va acționa PSD în situația în care nu va strânge 236 de semnături în favoarea moțiunii de cenzură.

Preşedintele PSD, Victor Ponta FOTO:EPA

Ponta a precizat că PSD și PNL nu au, în acest moment, numărul de voturi necesar pentru a demite Guvernul Boc și a dat de înțeles că PSD nu desfășoară, în acest moment, negocieri cu parlamentari din zona arcului guvernamental pentru a vota moțiunea de cenzură.

Voturi

„Nu avem numărul de voturi, noi și PNL, dacă nu vom convinge și alți parlamentari să voteze moțiunea de cenzură și eventual o altă construcție politică după acel moment", a subliniat Ponta. El și-a exprimat speranța ca PSD să strângă cele 236 de semnături și a arătat că niciun parlamentar din zona arcului guvernamental nu va putea veni la PSD, în urma votului său în favoarea moțiunii de cenzură, decât dacă e agreat de organizația județeană.

Ponta a prezentat, totodată, și un pliant de culoare roșie, pe care PSD îl va distribui în toată țara și prin care dorește să conștientizeze electoratul față de „moțiunea populară" pe care dorește să o depună împotriva Guvernului Boc.

Ponta a reiterat, de asemenea, poziția PSD de a nu intra la guvernare, el precizând că scopul depunerii moțiunii de cenzură rezidă în demiterea Guvernului Boc. „Nu luăm în calcul varianta intrării la guvernare. Trebuie dat jos Guvernul și mers la oameni pentru a avea un mandat pentru a scoate țara din criză", a explicat Ponta. **SURSA:MEDIAFAX**

Întâlnire cu delegaţia FMI

BUCUREŞTI. Vicepreşedintele PNL Varujan Vosganian a declarat că liderii PNL se vor întâlni, marți, la ora 17, cu delegația FMI.

„Biroul Politic Central a luat act de invitația făcută de delegația FMI pentru o întâlnire cu conducrea PNL, obiectul făcându-l discutarea situației economice a României. Așteptăm din partea FMI câteva clarificări în legătură cu soluțiile pe care le-a discutat cu reprezentanții Guvernului și ai Băncii Naționale", a susținut Vosganian.

„Am stabilit ca din delegație să facă parte președintele PNL, Crin Antonescu, Radu Rușanu, Daniel Chițoiu și Varujan Vosganian. Am stabilit un punctaj pentru discuții", a spus vicepreședintele PNL.

Liderul PSD Victor Ponta a declarat că formațiunea sa a primit, luni, o solicitare din partea delegației FMI privind o întâlnire cu social-democrații, însă PSD a transmis că refuză întrevederea, considerând că ar fi „tardivă și protocolară". **SURSA:MEDIAFAX**

PROTEST INEDIT

Mai mulţi indonezieni s-au îngropat în pământ în timpul unui protest care are loc într-o mahala din Jakarta. Protestatarii speră să înduplece astfel guvernul să nu le mute casele cu forţa în Rawa Kebo, Jakarta, Indonezia. În luna martie, Agenţia Centrală de Statistică (BPS) a declarat că numărul de persoane care trăiesc sub pragul sărăciei a scăzut la 31.5 milioane în acest an de la 32.5 milioane în 2009. FOTO: EPA

Tiruri de rachete soldate cu un mort

Primarul din Eilat, Meir Yitzak Halevy, i-a acuzat, la postul public de radio, pe „fundamentaliştii musulmani".

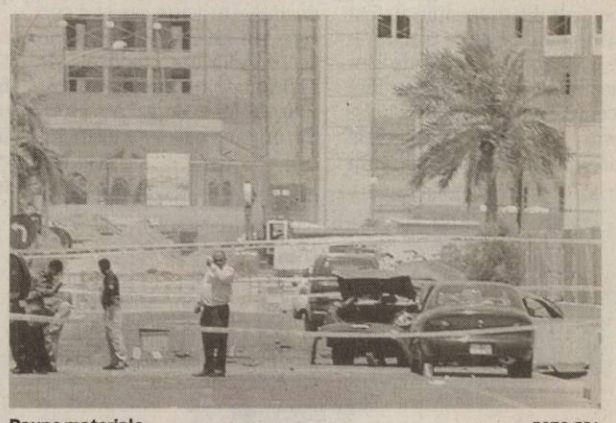

Daune materiale FOTO:EPA

IERUSALIM. Mai multe rachete au fost lansate luni asupra stațiunii balneare israeliene Eilat, fără a provoca victime, și asupra portului iordanian vecin Aqaba, unde au provocat moartea unei persoane și rănirea altor patru, au anunțat serviciile de securitate, citate de AFP.

Un iordanian de 51 de ani, șofer de taxi, a decedat la spital din cauza rănilor, după ce o rachetă de tip Grad a lovit luni o stradă a acestui oraș portuar. Alți patru iordanieni sunt în continuare spitalizați, având răni de o gravitate medie.

Rachetele par să fi fost lansate din peninsula egipteană Sinai, apreciază poliția israeliană. Dar liderii israelieni s-au abținut să menționeze acest lucru, pentru a nu pune într-o situație delicată Egiptul, cu care cooperează în controlarea frontierei.

Oficial

„Două rachete au căzut în mare", alte două „au căzut se pare pe teritoriul iordanian" și resturile unei a cincea rachete sunt căutate în nordul orașului Eilat, a declarat un oficial al poliției israeliene, comandantul Moshe Cohen. El a apreciat că tirurile veneau din sud, ca o aluzie la peninsula egipteană Sinai, la aproximativ zece kilometri spre sud. Primarul din Eilat, Meir Yitzak Halevy, i-a acuzat, la postul public de radio, pe „fundamentaliștii musulmani care acționează" în Sinaiul egiptean. El i-a asigurat pe numeroșii turiști aflați în oraș că situația este „calmă și că nu a fost luată nici o măsură de urgență".

O rachetă de tip Grad a lovit, în același moment, portul Aqaba, aflat în imediata apropiere. **SURSA:MEDIAFAX**

JURNAL ARĂDEAN

Mare publicitate: zilnic de la 08.00 - 17.00
Telefon: 0257/280904 (interior 8488)

Mica publicitate: zilnic de la 08.00 - 18,00
Telefon: 0257/210775

Anunţurile de mica publicitate (pentru a doua zi) se primesc până la ora 15.00 la ambele sedii, cu excepţia anunţurilor de **deces,** care se primesc până la ora **18.00,** la sediul din Bd. Revoluţiei nr. 81.

Oprit de poliţişti în trafic, pe DN7 FOTO: FAN

Depistat în trafic fără permis de conducere

ARAD. Lucrătorii de poliţie din Bârzava l-au depistat în trafic pe M. D. S., de 24 ani, din Monoroştia, în timp ce conducea pe DN 7, mai exact, pe raza localităţii Bârzava, un autoturism Fiat fără a poseda permis de conducere. Pe numele tânărului a fost întocmit un dosar de cercetare penală pentru conducere pe drumurile publice a unui autoturism fără a poseda permis. **JA-A.B.D.**

68

de sancţiuni contravenţionale, în valoare de 12.550 lei, au aplicat agenţii de poliţie rutieră.

Şoferii au rămas şi fără 74 puncte, 30 permise de conducere şi cinci certificate de înmatriculare. Agenţii de ordine publică au aplicat 17 sancţiuni, în valoare de 9.800 lei, au aplanat 19 conflicte şi au controlat 12 sisteme de pază. **JA- A.B.D.**

La furat de motorină din excavator

ARAD. Se fură tot, chiar şi motorina din excavatoare, aşa cum s-a întâmplat la finele lunii trecute. Poliţiştii din Pecica i-au prins în flagrant pe A. P. de 40 ani, Z. I. de 33 ani, ambii din Pecica, şi pe G. M., de 29 ani, din Arad, în timp ce sustrăgeau motorină de la un excavator, utilaj parcat pe o stradă din Pecica. Cei trei tineri sunt acum cercetaţi pentru furt calificat. **JA-A.B.D.**

A ajuns, totuşi, după gratii FOTO:FAN

Urmărit general, prins de poliţiştii din Bocsig

BOCSIG. Înşelăciune cu fugă de pedeapsă. Totul a luat sfârşit după ce oamenii legii din localitatea Bocsig l-au prins pe bărbatul care se face vinovat de fapta respectivă, pe 30 iulie. Poliţiştii au dat de urmăritul general Emil Barna, de 48 ani din Ineu, care avea de ispăşit o pedeapsă de 3 ani cu închisoarea pentru înşelăciune. Urmăritul general a fost încarcerat în Penitenciarul Arad. **JA-A.B.D.**

Omorât pe DN 7 în timp ce schimba roata maşinii

ARAD. Tragedie pe DN 7 la Petriş, acolo unde, pe 1 august, în jurul orei 23.50, a avut loc un eveniment rutier soldat cu decesul unui bărbat în vârstă de 33 ani. Potrivit IPJ Arad, poliţiştii au stabilit că Ş.G., de 57 ani din Argeş, care conducea, dinspre Deva spre Arad, un autotren marca Iveco, aflat în cuplu cu semiremorcă, l-a surprins şi accidentat mortal pe S. D., de 33 ani, din Hunedoara. Tânărul era ieşit din maşină, pe partea carosabilă, pregătindu-se să schimbe roata pe pană a unui autoturism. Opelul pe care îl conducea era oprit pe marginea drumului, pe sensul de mers Deva-Arad. Din păcate, potrivit oamenilor legii, tânărul nu purta îmbrăcăminte cu elemente reflectorizante. Autoturismul Opel era semnalizat în partea din spate cu triunghi reflectorizant având luminile de avarie aprinse. **JA-A.B.D.**

Încă o întâmplare tragică pe DN7 FOTO: JA

Vamă cu dulciuri şi cafea

Trăiesc şi muncesc în străinătate, dar se întorc la familie cu drag şi... cu poftă de zacuscă.

ARAD. A venit timpul ca românii să se întoarcă acasă. Faptul se cunoaşte după cozile care se formează pe centura Aradului, majoritatea covârşitoare a maşinilor fiind înmatriculate în străinătate, în special în Italia, Spania, Franţa şi Germania. Au muncit un an, le-au dus dorul celor de acasă şi acum se întorc cu cadouri mai puţin consistente, ce-i drept, decât cele din anii trecuţi. Au o viaţă mai împlinită, spun majoritatea celor care au plecat, însă, pe lângă dorul de familie, îi macină şi alte lipsuri. Le lipsesc lucruri mărunte, cum ar fi zacusca şi dulceaţa.

Zeci de mii de români au revenit în ţară prin Nădlac FOTO: S.B.

Cafea şi dulciuri

Toţi românii cu care am stat de vorbă, ieri, la punctul de trecere a frontierei Nădlac, ne-au dezvăluit că urmează să stea în ţară o lună. Le-a fost dor de cei de acasă, de mâncarea tradiţională, iar printre cadourile pe care le-au adus celor dragi nu lipsesc dulciurile şi cafeaua.

Mariana Dalia Sermeş vine acasă împreună cu soţul şi copiii. „Vom sta o lună la neamuri, după care ne întoarcem în Spania, la muncă". Întrebată cum este viaţa peste hotare, Mariana Sermeş ne-a spus: „este greu, dar nu avem încotro". O altă familie, stabilită de mulţi ani în Germania, se întoarce în România cu portbagajul plin. „Am adus cafea şi dulciuri", ne spune capul familiei, care a preferat să nu îşi spună numele. Întrebaţi care sunt lucrurile care le lipsesc în Germania, răspunsul a venit foarte prompt: „ne e poftă de zacuscă şi de dulceaţă ca la mama acasă". Alin Avram a venit, de asemenea, cu toată familia acasă. Va sta o lună cu rudele la Târgu Mureş. Întrebat dacă a adus cadouri mai deosebite, acesta a subliniat: „am adus ce se aduce de obicei. Nimic special".

URMEAZĂ LINIŞTEA

De la poliţiştii de frontieră am aflat că perioada de cozi şi aglomeraţie a trecut. O aglomeraţie similară este aşteptată la frontiera cu Ungaria la sfârşitul lunii august, dar pe sensul de ieşire din ţară, când românii se întorc la muncă în străinătate.

Aglomeraţie

Aşa cum vă informam şi în Jurnal Arădean de ieri, trafic la intrarea în România pe la Nădlac a ajuns la 27.000 de persoane în 24 de ore, majoritatea fiind români care lucrează în străinătate şi care se întorc în ţară pe perioada vacanţei din august. Valoarea este triplă faţă de cea înregistrată în week-end-uri obişnuite.

Celelalte două puncte de tecere a frontierei din judeţ, Turnu şi Vărşand, îşi împart un trafic de 10.000 de persoane, în 24 de ore.

SIMONA BUTARU
simona.butaru@informmedia.ro

Oborul din Arad, piaţa neregulilor de tot felul

Jocuri de noroc, fals şi haine contrafăcute, toate descoperite în piaţa de vechituri din municipiu.

ARAD. Acţiune în zona pieţei Obor, pe linia combaterii şi prevenirii comerţului ilicit şi pe linie de proprietate intelectuală, desfăşurată chiar la finele lunii trecute de poliţiştii din cadrul Serviciului de Investigare a Fraudelor. La o gheretă aparţinând unei societăţi comerciale din municipiu au fost găsite două aparate electronice de jocuri de noroc tip slot machine care funcţionau fără licenţe legale emise de Ministerul Finanţelor. Aparatele care aparţin unei alte societăţi comerciale au fost ridicate în vederea cercetărilor, fiind întocmite acte premergătoare sub aspectul săvârşirii infracţiunii de punere în funcţiune a unor aparate de jocuri de noroc fără licenţe de funcţionare. Tot la Obor şi tot în cadrul aceleiaşi acţiuni, poliţiştii l-au depistat pe B. P., de 48 ani, din Arad, în timp ce comercializa articole de îmbrăcăminte purtătoare de sigle a unor mărci înregistrate Adidas şi Nike, suspecte a fi contrafăcute. Arădeanul este acum cercetat sub aspectul săvârşirii infracţiunii de contrafacere produsele de îmbrăcăminte. Hainele au fost ridicate în vederea cercetărilor, urmând a fi expertizate. **JA - A.B.D.**

S-a lăsat cu amenzi în Piaţa Obor FOTO: JA

Pauză productivă la Evidenţa Persoanelor

ARAD. Direcţia Judeţeană de Evidenţă a Persoanelor Arad face câteva precizări legate de program. „Intervalul de timp în care este sistată activitatea cu publicul este necesar pentru verificarea şi procesarea datelor în vederea eliberării actelor de identitate", subliniază Camelia Stoian, directorul executiv al instituţiei. Programul de lucru cu publicul la ghişeu, pentru preluarea cererilor şi a documentelor în vederea eliberării actelor de identitate pentru situaţii deosebite, respectiv eliberarea acestora se desfăşoară zilnic, de luni până vineri între orele 8.30 - 12.30 şi 14.30 - 15.30. **JA - S.B.**

Program cu pauze FOTO: JA

Consiliul Judeţean face câteva precizări

ARAD. Referitor la comunicatul de presă privind „Prezentarea aplicaţiei de hartă electronică a judeţului Arad", conducerea CJA doreşte să precizeze că a achiziţionat de la firma Synergis S&F doar licenţele ca suport pentru viitoarea hartă electronică a judeţului Arad, care va fi realizată în cadrul unui alt proiect, finanţat prin POS „Creşterea competivităţii economice". Firma Synergis S&F a prezentat la sediul CJA doar o demonstraţie de utilizare a softului achiziţionat.

Tot cu ochii pe ţigări

PILU. Ofiţerii Serviciului de Investigare a Fraudelor împreună cu SIPI Arad, inspectori vamali din cadrul D.J.A.O.V Arad şi lucrători de poliţie aparţinând Postului de Poliţie Pilu l-au prins în trafic pe D.V., de 44 ani, din Timiş, în timp ce transporta, cu o autoutilitară marca IVECO, 160.000 fire ţigarete netimbrate sau timbrate necorespunzător cu timbru de Serbia. Pe numele bărbatului au fost întocmite acte pentru săvârşirea mai multor infracţiuni. **JA- A.B.D.**

Sport

„Argintul lui Gag la C.M. este cea mai bună performanţă obţinută de un sportiv arădean în 2010"

Viorel Bitang, director CSM Arad

2

jucătoare au refuzat Baschet ICIM Arad. „Am făcut oferte Ancuței Stoenescu și Annei Marie Părău însă au avut pretenții exagerate. În special Părău care, cred eu, nu are simțul realității. În schimb, Graham și-a prelungit contractul. Căutăm pe piața externă o extremă sau un fundaș", declară directorul tehnic Dan Moraru.

Voinţa Macea va juca în Liga a 4-a la fotbal

ARAD. Echipa Voința Macea va evolua în ediția 2010-2011 a Ligii a 4-a la fotbal. Măcenii s-au înțeles cu conducerea grupării Avântul Târnova, ultimul club neonorând întrecerea județeană din cauza problemelor financiare. Voința va fi condusă de pe margine de antrenorul Gheorghe Vînătoru. Mutarea a primit girul Comisiei de Competiții din cadrul Asociației Județene de Fotbal Arad, devenind prin urmare oficială. **JA-A.H.**

Dorin Stana FOTO: L.S.

UTA, debut la Piteşti, cu Argeş

BUCUREŞTI. Dorin Stana a reprezentat UTA la tragerea la sorți a meciurilor din seria vest a ligii secunde la fotbal. Alegând numărul 8 din tabelul „Berger", organizatorul de competiții al „Bătânei Doamne" a trimis echipa în următorul program: FC Argeș (d), ALRO Slatina (a), Internațional C. de Argeș (d), Petrolul Ploiești (a), CFR Craiova (d), Arieșul Turda (a), Voința Sibiu (d), CSU „Vasile Goldiș" (a), Dacia Mioveni (d), FC Bihor (a), CSM Rm. Vâlcea (d), Minerul Lupeni (a), Șimleul Silvaniei (d), Unirea Alba Iulia (a), FC Baia Mare (d).

Campionatul începe la data de 21 august a.c. **JA - L.S.**

Catanzariti nu se pronunţă încă

Preşedintele UTA-ei ne îndeamnă să avem răbdare, căci crede că viitorul clubului va fi unul „roz".

BUCUREŞTI. Vizita lui Giovanni Catanzariti la Federația Română de Fotbal, alături de șeful AJF Arad, Dorel Cura, pare să-l umple de optimism pe italian. Președintele „Bătrânei Doamne" a refuzat să ne dezvăluie care sunt posibilitățile echipei UTA de a continua în campionat, spunând doar că are încredere că va fi bine în viitor.

„Vă rog, aşteptaţi!"

De la bun început, Giovanni Catanzariti ne-a declarat că nu poate dezvălui ce s-a discutat la Casa Fotbalului. „Vă dați seama că atâta timp cât lucrurile nu sunt rezolvate sută la sută nu vă pot da niciun detaliu. Ar fi lipsit de logică să mă pronunț înaintea specialiștilor de la Federația Română de Fotbal. Nici nu-mi permit așa ceva. Dacă totul cade, oalele se vor sparge în capul meu. Vă rog, așteptați! Când vom avea toate elementele, vom organiza o întâlnire cu presa, în care vom da publicității totul. Pot să vă spun, însă, că Dorel Cura ne-a sprijinit din toate puterile și vreau să-i mulțumesc încă de pe acum" - ne-a declarat Catanzariti.

Insolvenţa, în prim plan

Indiferent care va fi soarta „Bătrânei Doamne", în continuare, FCM UTA se leagă de cuvântul insolvență, conform spuselor președintelui de la UTA.

„Dacă rămânem cu actualul club, singura soluție este insolvența. Sunt foarte multe datorii, pentru care nu avem bani. Dacă se va porni la drum, cu un alt club, insolvența poate fi totală, căci Ion Pietraru vrea cei 200.000 de euro de mai multă vreme, iar luna viitoare e fixat un termen de judecată peste care nu știm cum am putea trece. Practic, insolvența e cuvântul de ordine la UTA" - ne-a mai declarat Catanzariti.

LEO SFÂRA
leo.sfara@informmedia.ro

Fanii mai au de aşteptat până se va da un verdict cu privire la viitorul UTA-ei FOTO: FAN

„E BINE CĂ NE-AM ÎNSCRIS"

Giovanni Catanzariti spune că este important faptul că UTA este în liga a II-a și a participat la tragerea la sorți a partidelor din turul campionatului ligii secunde. „Să știți că e bine că ne-am înscris și am participat la țintarul tragerii la sorți. Vom vedea ce se va întâmpla în continuare, important de faptul că suntem programați și nu este niciun fel de problemă deocamdată" - a mai spus Cantanzariti.

Andrei Gag, un diamant în şlefuire

Arădeanul format de Traian Magheru şi antrenat de Ionel Oprea, vicecampion mondial la aruncarea discului.

Ionel Oprea a dat sfaturi prin telefon sportivului său, pe durata concursului FOTO: A.H.

ARAD. Conducerea CSM Arad, reprezentată de Viorel Bitang și Vasile Păltinean, are încă un motiv de mândrie după argintul obținut de Andrei Gag la „mondialele" pentru juniori, din Canada. „Am avut emoții în calificări când am auzit cum vuia întreaga arenă, cu 15.000 de oameni în tribune! Bine că am intrat <<la mustață>> în finală, iar acolo am aruncat din prima 61,85 m, record personal", spune performerul. Care este completat de antrenorul Oprea: „Ar fi putut să câștige relaxat proba". De altfel, la antrenamentele premergătoare competiției, Gag „scotea" 66,65 m, peste recordul național al României! Meritele atletului sunt cu atât mai mari cu cât el și-a văzut amenințată, la un moment dat, cariera din pricina unor probleme de sănătate (d-na dr. Cosma, căreia i se aduc mulțumiri, l-a pus pe picioare), plus că se știe că orașul nostru nu beneficiază deocamdată de condiții propice de pregătire. Legitimat și la LPS Arad, Gag a primit o bursă de studiu la Facultatea de Educație Fizică și Sport a UVVG, propunându-și să devină, peste câteva zile, campion național. **JA- A.H.**

Ei sunt adversarii grupărilor noastre

ARAD. Conform tragerii la sorți, efectuată ieri la sediul FRF, CSU „Vasile Goldiș" Arad va începe Liga a 2-a la fotbal acasă, pe 21 august, contra băimărenilor, apoi se va deplasa la Mioveni și va primi vizita formației FC Bihor. În Liga a 3-a, Gloria Arad și Național Sebiș vor debuta în deplasare, la Luceafărul Oradea respectiv Becicherecu Mic. Din seria a V-a, una grea, mai fac parte Termo Turnu Severin, FC Hunedoara, Autocatania, CFR Timișoara, Timișoara II, Jiul Petroșani, Fortuna Covaci, ACS Recaș, Bihorul Beiuș, CFR Simeria, Școlar Reșița și Milenium Giarmata. **JA - A.H.**

Derby zonal câştigat de echipa din Pilu

PILU. „Cupa României", faza județeană la fotbal a programat un meci ce se anunța cu „scântei", la Pilu, între Frontiera din localitate și vecinii de la Steaua Grăniceri.

Trupa prezidată de Adrian Tocan a fost superioară, antrenorul Ovidiu Coman trecându-și în cont o mare victorie, împotriva rivalilor, căci Pilu a reușit să câștige, cu 2-1. Scorul a fost deschis de Toma, vizitatorii au egalat prin Vuzdeu, care a fost eliminat după aceea, iar izbânda a adus-o Trif, cu o frumoasă lovitură de cap.

Pilu: Susan - Morar, Albăstroiu, Trif, Maier, Cioncioiu, Toma (Bodârlău), Nădăban, Neferu (Enciu), Petcuț (Mocan), Zekany (Faur). **Grăniceri:** Costea - Otlăcan, Epure (Buderi), Misărași, Bab (Celamare), Cioară, Ardelean, Iluna, Cîtiul (Albu), Brad (Brighișel), Vuzdeu. **Au arbitrat:** F. Rița - la centru, I. Nicoraș și S. Mariș. **Observator AJF:** D. Buică. **JA - L.S.**

Frontiera Pilu, echipă nou promovată în „Onoare" FOTO: L.S.

RECLAME

Raul a debutat cu succes FOTO: EPA

Primele goluri pentre Schalke

GELSENKIRCHEN. Atacantul spaniol Raul Gonzalez a marcat, duminică, primele goluri pentru noua sa echipă, Schalke 04, în partida câştigată, cu scorul de 3-1 (3-1), în faţa formaţiei Bayern Munchen, în finala turneului LIGA total! Cup.

Raul a înscris în minutele 25 şi 34. Celălalt gol al învingătorilor a fost marcat de Edu, în minutul 27, în timp ce pentru Bayern a punctat Mujici, în minutul 6. **SURSA MEDIAFAX**

Record pentru fraţii Bryan

LOS ANGELES. Gemenii Bob şi Mike Bryan au stabilit, duminică, un record de turnee câştigate în proba de dublu, reuşind la Los Angeles să-şi adjudece al 62-lea titlu din carieră. Vechiul record, de 61 de victorii în proba de dublu, era deţinut de perechea australiană Todd Woodbridge/Mark Woodforde.

În cea de-a 100-a finală din carieră, fraţii Bryan au învins, duminică, la Los Angeles, cu scorul de 6-7 (6/8), 6-2, 10-7, cuplul Eric Butorac/Jean-Julien Rojer (SUA/Antilele Olandeze).

SURSA MEDIAFAX

FC Vaslui vrea la Piatra Neamţ

PIATRA NEAMŢ. O delegaţie a UEFA şi oficiali ai FC Vaslui vor inspecta, marţi, stadionul Ceahlăul din Piatra Neamţ, în vederea unor eventuale meciuri ale vasluienilor în grupele Liga Europa, arena urmând să fie vizitată, miercuri, şi de reprezentanţi ai federaţiei albaneze, înaintea preliminariilor Euro-2012.

Oficiali ai FC Vaslui şi o delegaţie a UEFA sunt aşteptaţi, marţi, la ora 09.00, pentru a se edifica asupra condiţiilor oferite de stadionul din Piatra Neamţ, arenă ce ar putea să găzduiască meciurile din cadrul Ligii Europa ale echipei vasluiene, în cazul în care aceasta va trece de play-off.

„În principiu, n-avem de ce să ne facem probleme pentru vizita comisarilor UEFA la stadionul nostru. Suntem catalogaţi cu arena la categoria trei stele", a declarat Iulian Boghean, director de marketing al FC Ceahlăul.

SURSA MEDIAFAX

Paul Batin FOTO: FAN

Batin, trimis la Gaz Metan

CLUJ. Atacantul echipei CFR Cluj Paul Batin a fost împrumutat, pentru un sezon, la formaţia din Liga I, Gaz Metan Mediaş, informează siteul oficial al grupării antrenate de italianul Andrea Mandorlini. Paul Batin a fost împrumutat şi sezonul precedent de CFR Cluj, dar la formaţia UTA Arad. Batin, 23 de ani, a mai evoluat la FC Baia Mare.

SURSA MEDIAFAX

Presiunea este pe Zenit

Antrenorul echipei Unirea Urziceni, Roni Levi, crede că echipa sa trebuie să fie mai relaxată.

Arlauskis şi apărătorii Unirii va avea mult de lucru şi la Sankt Petersburg FOTO: EPA

URZICENI. Antrenorul echipei Unirea Urziceni, Roni Levi, a declarat, luni, că presiunea va fi mai mare pe echipa Zenit Sankt Petersburg, în manşa secundă a turului trei preliminar al Ligii Campionilor.

„Cred că presiunea e pe Zenit, noi trebuie să fim mai relaxaţi şi să mergem să dăm tot ce este mai bun. Noi ştim ce rezultat e bun pentru noi, dar ştim că Zenit e o echipă foarte, foarte bună şi că e favorită acasă. Nu am la dispoziţie trei jucători foarte importanţi la mijloc, Pădureţu, Paraschiv şi Apostol, şi trebuie să găsesc nişte soluţii", a spus Levi.

Victoria echipei Zenit în faţa formaţiei Rubin Kazan, din etapa a XV-a a campionatului Rusiei, scor 2-0, l-a determinat pe tehnicianul israelian să afirme că adversarii românilor sunt foarte puternici: „Rubin Kazan, dacă ar fi să fim oneşti, e o echipă foarte puternică. În anii trecuţi când le-am arătat elevilor mei echipe cu o tactică foarte bună le-am arătat ca exemplu Rubin Kazan. Zenit a câştigat uşor meciul. Deci este o echipă foarte bună".

Jucătorul Sorin Frunză a precizat că o calificare a echipei Unirea Urziceni în play-off-ul Ligii Campionilor, în faţa celor de la Zenit nu ar fi imposibilă.

„Eu zic că va fi greu, dar nu imposibil. I-am văzut pe cei de la Zenit, i-am studiat, eu zic că o să fie bine. Sperăm să fim mai buni ca ei, de asta ne ducem acolo. Plecăm şi de luni, avem meci miercuri. Eu zic că o să fie bine, pentru că am aşa o presimţire. Noi avem şi egalul şi victoria. Ei au doar un rezultat, victoria. Deci noi suntem favoriţi la meciul de miercuri", a spus Frunză.

Delegaţia echipei Unirea Urziceni a plecat luni în Rusia, unde va disputa manşa secundă din turul al treilea preliminar al Ligii Campionilor.

Partida împotriva formaţiei Zenit Sankt Petersburg va avea loc miercuri, de la ora 19.30. În meciul tur, disputat la Bucureşti, cele două formaţii au terminat la egalitate, scor 0-0.

SURSA MEDIAFAX

Mititelu vrea să renunţă la U. Craiova FOTO: FAN

Muncă de lămurire cu Mititelu

Aurică Ţicleanu vrea să-l lămurească pe paronul Universităţii Craiova să continue finanţarea clubului.

CRAIOVA. Antrenorul echipei Universitatea Craiova, Aurel Ţicleanu, a declarat, luni, că va trebui să aibă o discuţie cu patronul Adrian Mititelu, pentru a-l determina să nu renunţe la finanţarea clubului.

„Aşa cum a văzut toată lumea, am avut 2-0 pe teren. La acest scor, în minutul 70, totul era încheiat. Ce să le spun băieţilor după acest meci? Patronul nostru a ameninţat cu retragerea, dar trebuie să găsim motivaţia să continuăm, suporterii să fie alături de noi, să nu-şi piardă încrederea. Băieţii au muncit bine în această vară, iar când trebuia să strângă roadele, din şase puncte avem doar unul. Cu şase puncte şi după jocul prestat, situaţia era alta. Trebuie să am o discuţie cu patronul, să-l determin să nu renunţe pentru că are o echipă frumoasă. Steaua a fost superioară 20 de minute. După acel gol anulat n-au mai putut să revină în joc, iar golurile le-am luat pe greşelile noastre. Mihai Costea simţea nevoia din trei în trei minute să îl întrebe pe tuşier ce s-a întâmplat", a spus Ţicleanu.

Tehnicianul oltenilor a afirmat că jucătorii au plâns în vestiar după înfrângerea cu Steaua. „Mi-e greu să diger aceste lucruri şi băieţilor la fel. Au plâns în vestiar, mi-a fost greu să vorbesc cu ei. Am înţeles că şi patronul nostru a plâns şi îl înţeleg pentru că e un om care a luat din banii familiei, a crezut în acest proiect, dar să fii dezavantajat sistematic nu e uşor", a precizat Ţicleanu.

SURSA MEDIAFAX

Dinamo, cea mai bine clasată echipă românească

BUCUREŞTI. Echipa Dinamo Bucureşti a urcat 55 de poziţii şi ocupă locul 59, cu 151 de puncte, în clasamentul pe luna iulie al Federaţiei Internaţionale de Istorie şi Statistică a Fotbalului, devenind formaţia română cel mai bine clasată în ierarhie.

Următoarea echipă din România din toul IFFHS este Steaua, cu o cădere de pe locul 46 pe 71, la egalitate cu formaţia campioană CFR Cluj, ambele cu 133 de puncte.

Unirea Urziceni a urcat de pe poziţia 106 pe 90, cu 122,5 puncte. FC Timişoara a urcat 20 de locuri şi se află pe 104, cu 114,5 puncte, la egalitate cu Seongnam Ilhwa Chunma (Coreea de Sud).

Echipa FC Vaslui a coborât de pe 95 pe 122, cu 108 puncte. Formaţia FC Braşov a urcat de pe 321 pe 305, cu 70 de puncte, la egalitate cu echipele AS de Nancy-Lorraine, KV Mechelen, Bohemians, 1.FC Köln, 1. FSV Mainz 05 şi Al-Sadd FC Doha.

SURSA MEDIAFAX

Ruşii sunt convinşi că vor avea un meci greu

SANKT PETERSBURG. Atacantul Maksim Kanunnikov (Zenit St. Petersburg) a declarat că echipa sa trebuie să fie pregătită pentru jocul aspru, cu simulări, dar care dă rezultate, al formaţiei Unirea Urziceni în manşa secundă a turului trei preliminar al Ligii Campionilor.

„Va fi un meci de o intensitate sporită, trebuie să luăm în serios adversarul.

Românii au demonstrat că formează o echipă puternică, trebuie să fim pregătiţi pentru un joc aspru, pentru diverse simulări.

Este stilul lor, care le permite să aibă rezultate", a spus Kanunnikov.

Mijlocaşul Vladimir Bistrov a precizat că Zenit trebuie să practice fotbalul pe care-l ştie, să profite de fiecare şansă, pentru a obţine calificarea.

„Nu trebuie să ne gândim la adversar, ci să ne facem jocul nostru. Echipa noastră este superioară valoric", a spus Bistrov.

SURSA MEDIAFAX

La un pas de tragedie

LISABONA. Mijlocaşul brazilian al echipei Manchester United, Anderson, a fost implicat într-un accident rutier, automobilul în care se afla luând foc, fotbalistul, inconştient, fiind scos din maşina arzând.

Fotbalistul a fost scos din maşină sport care ardea cu câteva secunde înainte ca automobilul să explodeze.

Accidentul a avut loc în Portugalia, acolo unde Anderson se recupera după o accidentare. **SURSA MEDIAFAX**

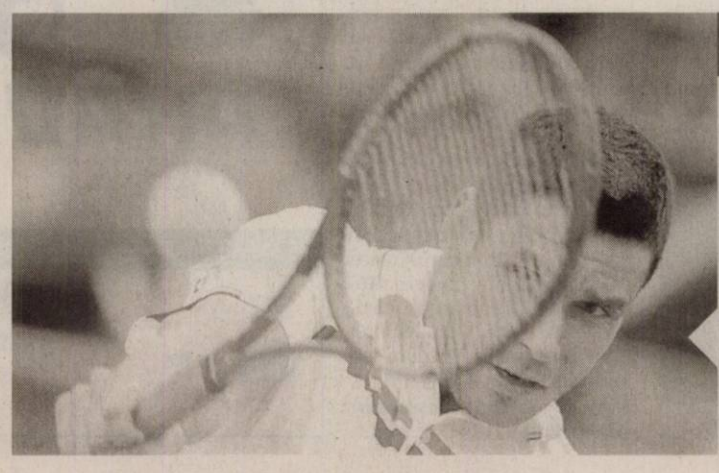

HĂNESCU, ÎN COBORÂRE

Victor Hănescu a coborât o poziţie şi se află pe locul 53 (870 p.) în clasamentul ATP publicat luni, el fiind cel mai bine situat jucător din România. Această cădere a lui Hănescu în clasamentul ATP a venit în urma eliminării sale la turneului de la Gstaad.

FOTO: EPA

Chinezii vor să cumpere Liverpool

LIVERPOOL. Omul de afaceri chinez Kenny Huang ar fi transmis conducerii clubului Liverpool o ofertă de cumpărare a grupării engleze, care are datorii mari şi ai cărei proprietari şi-au anunţat, în luna aprilie, intenţia de a o vinde, informează presa engleză. Liverpool, grupare care îi are ca proprietari, de trei ani, pe americanii Tom Hicks şi George Gillet, are datorii de aproape 300 de milioane de euro. Proprietarii clubului şi-au anunţat, la mijlocul lunii aprilie, intenţia de a vinde gruparea, din cauza datoriilor acumulate, preţul cerut fiind de aproximativ 800 milioane de lire sterline (847 milioane de euro). **SURSA MEDIAFAX**

Eder Bonfim FOTO: FAN

La „primul" antrenament

BUCUREŞTI. Fundaşul brazilian Eder Bonfim, care a fost legitimat în ultimele două sezoane la FC Timişoara, se află, luni după-amiază, la primul antrenament alături de noii săi colegi de la Steaua. Gigi Becali, a anunţat, săptămâna trecută, că a perfectat transferul fundaşului brazilian la gruparea „roş-albastră". **SURSA MEDIAFAX**

Avram, apărat de Dragomir FOTO: FAN

Onicaş, pus la zid de Dragomir

BUCUREŞTI. Preşedintele LPF, Dumitru Dragomir, a declarat că arbitrul partidei Steaua - U. Craiova, Marius Avram, nu mai ieşea de pe stadion dacă valida golul marcat de Mihai Costea, când asistentul Ioan Onicaş a semnalizat ofsaid. „Onicaş a nenorocit un joc, deşi era la zece metri de fază. Ori a fost bolnav, ori altceva. Îl înţeleg pe Mititelu. Ce să mai zic? Am vorbit cu Vasile Avram şi mi-a zis că fiu-său nu a arbitrat rău. El a vrut să treacă peste tuşier şi acesta i-a spus în cască: «sunt pe linie, a fost ofsaid». Dacă valida golul, Avram nu mai ieşea de pe stadion", a spus Dragomir.

SURSA MEDIAFAX

Noi membri în C.Ex. al FRF

BUCUREŞTI. Trei noi membri au fost aleşi, luni, în Comitetul Executiv al Federaţiei Române de Fotbal, în urma Adunării Generale a preşedinţilor Asociaţiilor Judeţene de Fotbal, care a avut loc la Centrul de Fotbal Mogoşoaia şi la Casa Fotbalului. Cele trei locuri rămase vacante vor fi ocupate de următorii oficiali: Octavian Goga (preşedintele AJF Braşov) - vicepreşedinte al FRF, reprezentant al fotbalului amator; Marian Rusen (preşedintele clubului Juventus Bucureşti) - reprezentant al cluburilor de Liga a II-a; Cristian Bobar (preşedintele clubului CSM Şcolar Reşiţa) - reprezentant al cluburilor de Liga a III-a **SURSA MEDIAFAX**

Coafuri simple şi rapide

Indiferent de tipul sau lungimea părului, se poartă coafurile cât mai naturale cu putinţă.

NATURALEȚE. Știm deja că anul acesta se poartă naturalețea în orice domeniu de frumusețe, iar această minunată tendință din lumea coafurilor aduce cel mai mare beneficiu: părul nostru nu mai este chinuit. Peste tot observăm că se poartă coafurile care se asortează cu starea naturală a părului nostru și că stiliștii nu mai insistă pe coafuri extrem de aranjate și fixe. Să nu te gândești că opțiunile sunt limitate, dimpotrivă, pentru fiecare tip de păr, fie el lung, scurt, ondulat, drept, gros sau subțire, există cel puțin o coafură care este în tendințe și care nu are nevoie de niciun instrument de coafare, doar de starea naturală a părului tău.

Îți prezentăm câteva astfel de coafuri, care să te ajute nu numai când ești grăbită, ci și când vrei să îi dai părului tău o pauza de la produse și instrumente de coafare.

Coc cu şuviţe răsucite şi breton împletit spic

Tip de păr: des, subțire, drept, ondulat, creț
Lungime: lung, mediu
Asortează la: o ținută de seară elegantă
Descriere: Iată un coc un pic mai complicat, însă la fel de inofensiv pentru părul nostru. Lasă bretonul liber și prinde-l separat. Din dreptul bretonului lăsat liber, ia câteva șuvițe de 4-5 centimetri lățime, răsucește-le ușor, construind o buclă și prinde-le cu agrafe la spate.

Procedează așa de jur împrejurul capului. Apoi împletește bretonul spic, începând din dreptul unei urechi și terminând în partea cealalaltă, ascunzând vârful cozii împletite după ureche.

Elizabeth Banks FOTO:FAN

Coada de cal

Kristen Stewart FOTO:FAN

Tip de păr: des, subțire, drept, ondulat, creț
Lungime: lung
Asortează la: o ținută casual, o ținută de cocktail
Descriere: Te trezești dimineața și tot ce trebuie să faci este să îți prinzi părul într-o coadă de cal. Secretul unei coafuri precum a lui Kristen? Când prinzi coada de cal, să lași capul în jos, și să nu o prinzi foarte strâns, acele mici neregularități din creștetul capului trebuie să pară intenționate.

Scurt, cu bentiţă

Kimberly Wyatt FOTO:FAN

Tip de păr: subțire, des, drept
Lungime: scurt
Asortează la: o ținută de seară elegantă
Descriere: Din nou, bentița este salvatoare, fiind o variantă excelentă atunci când ești pe grabă și ai părul scurt. Purtată în stil hippie chic, ea ascunde orice șuviță rebelă și oferă un aspect sofisticat, mai ales dacă alegi un model de bentiță mai deosebit și asortat delicat ținutei.

Coc răsucit

Vanessa Hudgens FOTO:FAN

Tip de păr: gros, des, drept, ondulat
Lungime: lung
Asortează la: o ținută de seară elegantă
Descriere: Lasă capul în jos, prinde părul într-o coadă de cal în creștetul capului, ia de la spate șuvițe late și răsucește-le în jurul axei cozii de cal. Fixează cocul lejer la spate cu ace de păr.

Selena Gomez FOTO:FAN

Coada împletită

Tip de păr: des, subțire, drept, ondulat, creț
Lungime: lung, mediu
Asortează la: o ținută casual sau o ținută de cocktail
Descriere: Coada de cal prinsă într-o parte și apoi împletită lejer este cea mai des întâlnită variantă de coafare din această vară. Poate pentru că este atât de simplă: nu ai nevoie decât de un mic elastic să o prinzi și... cam atât. În plus, se potrivește oricărui tip de păr.

Emily Blunt FOTO:FAN

Coc accesorizat

Tip de păr: des, subțire, drept, ondulat, creț
Lungime: lung, mediu
Asortează la: orice ținută
Descriere: Frumusețea acestui coc stă în versatilitatea lui, iar aceasta vine de la accesorii. Bentițele sunt cel mai ușor de asortat. În functie de tipul de bentiță, un coc simplu poate deveni o coafură sofisticată sau casual. Poți să aduagi și flori, funde sau orice alt accesoriu de păr care te poate ajuta.

Părul prins pe jumătate

Tip de păr: des, subțire, drept, ondulat, creț
Lungime: lung
Asortează la: o ținută de cocktail sau o ținută de seară
Descriere: Este o coafură care se potrivește cel mai bine dacă ai părul lung, pentru a construi un contrast delicat între șuvițele lungi care cad pe umeri și părul prins din partea de sus.

Nu te grăbi să-l aranjezi, lasă-l să se așeze el. Ideea acestei coafuri este ca părul să nu fie perfect aranjat. Lasă șuvițele să își mențină naturalețea.

Jennifer Lopez FOTO:FAN

Ashley Green FOTO:FAN

Nicole Richie FOTO:FAN

Kate Beckinsale FOTO:FAN

Coc lejer pentru a avea un chip cât mai relaxat

Tip de păr: des, subțire, drept, ondulat, creț
Lungime: lung, mediu
Asortează la: o ținută de seară elegantă
Descriere: Ți se pare complicat? Ei bine, nu este. Dacă ai părul tuns în scări sau chiar într-un bob, nu trebuie decât să prinzi părul la spate într-un coc lejer, o coadă de cal răsucita în jurul propriei axe, nu foarte strâns. Apoi eliberezi câteva șuvițe din breton, care să încadreze fața, într-un mod cât mai relaxat.

ARĂDENII SE DISTREAZĂ

aradon.ro

Atmosferă incendiară şi distracţie fără limite într-o discotecă super-tare, cu muzică pe placul tuturor

Imagine deloc potrivită pentru un şantier FOTO: A.P.

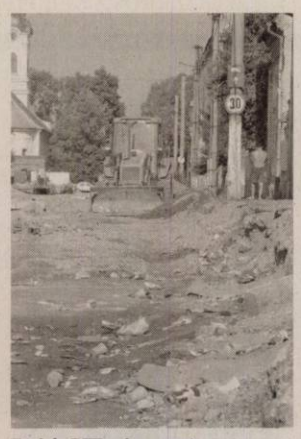

Zeci de PET-uri aruncate FOTO: A.P.

Un singur muncitor dădea la lopată, în timp ce alţii dezbătateau problema divinităţii FOTO: A.P.

Şantier uitat de... muncitori

În Centrul Vechi au mai rămas doar câteva utilaje şi multe şanţuri ce s-au umplut cu PET-uri şi gunoaie.

ARAD. Lucările din zona Centrului Vechi au început în forţă în urmă cu câteva luni. S-a ajuns acum, însă, în faza în care cele două străzi principale ce vor fi reabilitate - strada Dornei şi Preparandiei, sunt ambele închide traficului rutier, însă muncitorii sunt ceva mai greu de găsit pe şantier.

De mai bine de o lună de zile pe strada Preparandiei şanţurile au fost date uitării, ici colo câte un muncitor mai poate fi zărint în timp ce aruncă... fără prea multă tragere de inimă, câteva lopeţi de pământ dintr-o parte în altă. Ca o dovadă că lucrurile au cam stagnat în această zonă sunt şi zonele de mlaştină ce s-au format în şanţurile săpate pe tot tronsonul de drum, mlaştini din care încet, încet au apărut şi buruieni.

Pe lângă buruieni şi pământ, şantierul a devenit practic o groapă de gunoi. PET-uri cu zecile, pungi rupte dar şi alte resturi ce nu mai erau folositoare în locuinţe, au fost „depozitate" pe şantierul finanţat prin accesarea de fonduri structurale europene. Nici conductele ce au fost aduse pe şantier nu au scăpat de „bună-voinţa" arădenilor, unele fiind parcă „echipate" pentru a servi ca adăpost oamenilor străzii.

Cele câteva escavatoare ce au fost parcă uitate pe şantier, au vedenit locul cel mai potrivit pentru a arunca sticle de suc, apă sau alte tipuri de băuturi, în timp ce riveranii par a se fi împăcat cu situaţia în care se află şi au „adoptat" şanţurile ca o parte din viaţa de zi cu zi. **JA-A.P.**

→ REABILITARE DOAR CU SCÂNDURI

Clădirea Preparandiei situată pe strada cu acelaşi nume face şi ea parte din amplul program de reabilitare a Centrului vechi. Cu toate că înconjurarea cu scânduri a locaţiei a fost făcută imediat după inaugurarea şantierului, ieri niciun muncitor nu se preocupa de soarta clădirii. Potrivit anunţului de şantier în lucru, clădirea ar trebui să fie reabilitată în termen de 12 luni, adică până la mijlocul lunii martie.

Conductele, posibile adăposturi FOTO: A.P.

O clădire ce va trebui reabilitată FOTO: A.P.

Liberalii arădeni dau raportul

ARAD. Vicepreşedintele PNL, Dan Radu Rusanu, responsabil pentru zona în care intră şi Aradul, va fi prezent, vineri, la Delegaţia Permanentă a PNL Arad. Preşedintele interimar Ionel Ciupe va prezenta un raport de activitate pentru perioada scursă de la numirea sa. Perintre altele, din totalul de 79 de entităţi teritoriale, liberalii arădeni au avut Adunări Generale de alegeri în 65.

„Mai rămân în aşteptare 14 organizaţii, ceea ce nu reprezintă o problemă. Sper că vom reuşi să facem organizaţii şi în cele trei localităţi cu populaţie de etnie maghiară. În Iratoşu avem deja un nucleu", a declarat Ciupe. La Delegaţia Permanentă va fi prezentată şi supusă votului ordinea de zi a Conferinţei Judeţene şi vor fi dezbătute, împreună cu Rusanu, probleme de strategie în vederea alegerilor locale. **JA-S.T.**

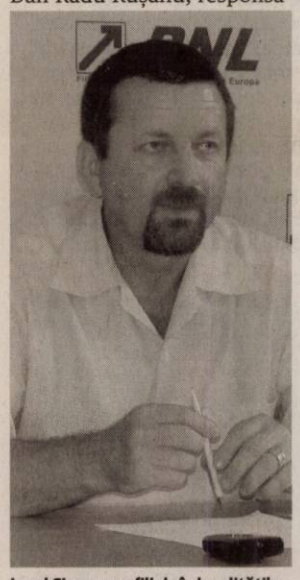

Ionel Ciupe vrea filiale în localităţile cu populaţie maghiară FOTO: S.T.

Spectacol folcloric la Moneasa

Autentic-Fest atrage tot mai mulţi dansatori şi interperţi, de la tineri până la foarte experimentaţi.

Ana Maria Dumitrean şi Adrian Ţolea au prezentat evenimentul FOTO: S.B.

ARAD. Succes deosebit pentru festivalul concurs Autentic-Fest organizat de Consiliul Judeţean Arad prin Centrul Cultural Judeţean. Până acum, informează organizatorii, s-au desfăşurat fazele zonale în trei zone diferite ale judeţului. Ansamblurile şi formaţiile de dansatori care s-au calificat în etapa superioară, se vor lupta pentru cele 12 premii şi cele două trofee scoase la mezat în data de 8 august, la Moneasa, începând cu ora 10, la Teatrul de vară.

Note la vedere

Juriul va da notele la vedere, ne spun organizatorii, pentru transparenţă totală. La secţiunea de juniori s-au calificat formaţii de dansuri din Lipova, Chisindia, Şimand, Buteni, Apateu, Seleuş, Sântana, Sâmbăteni, Păuliş, Felnac şi Galşa.

„Anul trecut am avut 10 formaţii de juniori în concurs, iar anul acesta am avut 21, dintre care 11 s-au calificat în finală. Faptul că s-a dublat numărul de formaţii din concurs este un lucru îmbucurător, înseamnă că ne-am atins scopul prin competiţia creată de acest festival - concurs", ne-a declarat Adrian Ţolea, vicepreşedintele CJA.

900 în finală

La secţiunea de seniori, concursul se va desfăşura pe trei categorii: ansambluri care vor prezenta obiceiuri (din Arad, Păuliş şi Şimand), ansambluri de cântece şi dansuri (din Arad, Sântana, Vladimirescu, Pecica, Socodor, Chisindia, Dieci), respectiv formaţii de dans (din Şiria, Şeitin, Vinga, Bârzava, Lipova, Nadăş, Ghioroc, Bocsig şi Olari). „Anul trecut am avut 600 de dansatori şi instrumentişti în concurs. Anul acesta vor fi peste 900 în finală! Se anunţă circa 10 ore de spectacol", ne-a declarat Ana Maria Dumitrean, directorul CCJ. **JA-S.B.**

A doua etapă de înscrieri la UVVG

Până acum la Universitatea de Vest „V. Goldiş" s-au înscris peste 3.600 de studenţi, iar, în Arad, în jur de 1.800 de studenţi.

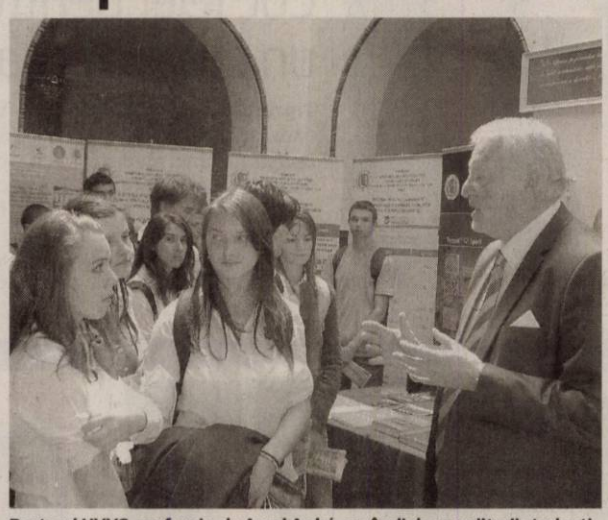

Rectorul UVVG, prof. univ. dr. Aurel Ardelean, în dialog cu viitorii studenţi FOTO: FAN

ARAD. Cea de-a doua etapă de înscriere la Universitatea de Vest „Vasile Goldiş" pentru sesiunea de admitere de toamnă, anul universitar 2010-2011, a început de ieri, 2 august, după ce au fost afişate, atât la Arad, cât şi la filialele Universităţii, rezultatele primei etape de înscriere.

Prof. univ. dr. Iovan Marţian, prorector al Universităţii de Vest „Vasile Goldiş", ne-a declarat: „Situaţia este foarte bună, deoarece avem facultăţi şi programe de studii universitare, la nivel licenţă, unde numărul de înscrişi se apropie de limita planului de şcolarizare. S-au înscris peste 3.600 de studenţi, iar, în Arad, în jur de 1.800 de studenţi.

> Studenţii care se înscriu în etapa a doua şi îndeplinesc condiţiile vor obţine burse
> MARŢIAN IOVAN

În ceea ce priveşte etapa a doua de înscriere, prorectorul UVVG, prof. univ. dr. Iovan Marţian, a subliniat că mai sunt locuri suficiente la aproape toate facultăţile. „Aşa cum ne-am aşteptat, în condiţiile crizei economice, au rămas locuri la facultăţile Universităţii. La medicină mai sunt locuri, dar nu foarte multe. Avem locuri la tehnică dentară, farmacie, balneokinetoterapie, drept, ştiinţe economice, informatică, educaţie fizică, psihologie, ştiinţe umaniste, inginerie, silvicultură. Astfel, Senatul Universităţii a hotărât, încă din luna iunie, continuarea înscrierilor, după prima etapă a admiterii, până la completarea numărului de locuri. Invităm absolvenţii cu diplomă de bacalaureat să vină la Centrul de înscrieri aflat pe b-dul Revoluţiei 94-96, pentru a se înscrie la una din specializările universităţii".

Prof. univ. dr. Iovan Marţian a subliniat că, Biroul Senatului Universităţii a aprobat un număr de burse „Vasile Goldiş" şi studenţilor înscrişi pentru sesiunea septembrie a admiterii în anul universitar 2010-2011, ceea ce înseamnă şcolarizare gratuită. „Studenţii care se înscriu în etapa a doua, care îndeplinesc condiţiile, vor obţine, de asemenea, burse „Vasile Goldiş".

În perioada august-septembrie, vor continua înscrierile la toate cele trei cicluri academice din cadrul UVVG: 44 specializări pentru ciclul licenţă, din cele nouă facultăţi, 54 de specializări masterale şi 12 specializări în cadrul studiilor doctorale. **JA-V.F.**

Acesta este un titlu auditat de BRAT.
BRAT garantează concurenţa corectă în presa scrisă din România.

Gabriel Enache, Managing Director CO.GE.P
Dinu Teretean, Managing Director Media Planning Group
Marijana Popescu, General Manager Media Today
Cristian Mucichescu, Managing Director OMD

JURNAL ARĂDEAN
BRAT
www.brat.ro

Angajăm

GESTIONAR pt. magazia de piese auto.

Condiţii: experienţă profesională în domeniu, cunoştinţe de operare pe calculator, competenţă şi corectitudine, interes pt. perfecţionare şi evoluţie profesională.

Relaţii la telefon 0744/ 88 36 53.

(H-273231)

SC LĂCĂTIŞ TRANS SRL

cu sediul în Pecica, 628 R

doreşte să obţină autorizaţie de mediu pentru punctul de lucru din Arad, Str Cocorilor, nr. 2, telefon 0742.369.197, unde se desfăşoară activitatea de prestări servicii având ca principale faze ale procesului tehnologic următoarele: - Cosmetizare auto.
Măsurile de protecţie a factorilor de mediu:
Apă: decantor de produse petroliere, denisipator;
Sol: platformă betonată;
Gestiunea deşeurilor: pubele.
Observaţiile publicului formulate în scris/informaţiile privind potenţialul impact asupra mediului se depun/ pot fi consultate la sediul Agenţiei pentru Protecţia Mediului Arad, B-dul Dragalina, nr. 16, tel. 0257/280.331; 0257/280.996, în timp de zece zile lucrătoare după data publicării prezentului anunţ.

(H-275660)

S.C. Anghel Proiect S.R.L.

Arad, B-dul Gen. V. Milea nr. 38

anunţă elaborarea primei versiuni a PLANULUI URBANISTIC de detaliu pentru autorizarea construirii unei case unifamiliale P+1 pe terenul cu casă din Arad, str. Mărăşeşti, nr. 16, şi declanşarea etapei de încadrare pentru obţinerea avizului de mediu. Consultarea primei versiuni a planului PUD autorizare construire casa P+1 în Arad, str. Mărăşeşti, nr. 16, se poate realiza la S.C. Anghel Proiect S.R.L., Arad, B-dul Gen. V. Milea nr. 38, zilnic între orele 9-10. Comentariile şi sugestiile se vor transmite în scris la sediul ARPM Timişoara str. Amurgului nr. 1, jud. Timiş/ APM Arad B-dul Dragalina nr. 16, jud. Arad, în termen de 15 zile calendaristice de la data apariţiei anunţului.

(H-276054)

GARSONIERE

- **Vând garsonieră** confort 1, parter, pe credit ipotecar sau cash.Telefon 0740.248.706 Zilnic. 272891
- **Vând garsonieră** Micălaca, 17.500 Euro şi 14.000 Euro. ☎0744.542.931. 275468

AP.1 CAMERĂ

- **Vând apartament** 1 cameră, etaj IV, Boul Roşu. Informaţii 0722.479.337. 272882
- **Vand apartament** la demisol compus din 1 camera, bucatarie , 36mp, zona ultracentrala (posibil spatiu comercial)tel.0720044620. 276166

AP.2 CAMERE-ARAD

- **Apartament 2** camere (la casă) amenajat, 28.000 Euro, 0257.228.411. 275456
- **Apartament 2** camere, Podgoria, etaj II, amenajat, 38.000 Euro. 0744.849.390. 275454
- **Vând apartament** 2 camere, balcon închis, decomandat, termopan, Romanilor. 0735.498.974. 247465
- **Vând apartament** 2 camere bloc, etaj 2, decomandate, Maiakovski, telefon 0257/ 233.329. 256095
- **Vând apartament** 2 camere semidecomandat, Vlaicu, la şosea, etaj 6/7, 86 mp, complet amenajat şi mobilat, totul nou, 42.000 Eur. Telefon 0731.546.826. 256526
- **Vând apartament** 2 camere zona Orizont, Micăla bloc 560. Informaţii 0257- 263503. 275597
- **Vând apartament** 2 camere, dependinţe, 2 balcoane, super dotat, mobilat modern, la gara Aradul- Nou, ☎0747.809.848. 275616
- **Vând apartament** 2 camere, etaj 2, Vlaicu, super amenajat, 27.000 Eur, 0746.586.042. 276130
- **Vând urgent** apartament 2 camere, decomandat, îmbunătăţit Alfa, central, 36.000 Euro, tel. 0727.310.964, 0770.229.466, 0770.288.753. 275690

- **Vand apartament** la casa 2 camere decomandate, bucatarie, baie, suprafata de 109mp. tel, 0744507236. 276143

AP.3 CAMERE-ARAD

- ☆☆**Vând apartament** 3 camere ☆☆ ultracentral, etaj II/IV, toate utilităţile. Informaţii ☎0720.400.413.☆☆ 269855

- **Apartament ultracentral** (Primărie), 3 camere, izolat termic, 70.500 Euro, 0724.442.686. 272794
- **Apartament 3** camere, Alfa, etaj I, decomandat, 36.000 Euro, 0744.849.390. 275455
- **Vând apartament** 3 camere, decomandat, zona Lebăda, etaj intermediar, 27.000 Euro, 0740.517.149. 255949
- **Vând apartament** 3 camere Podgoria, etaj intermediar, decomandat, preţ 37.500 Eur. Telefon 0753815178, 0742187998. 263399
- **Vând apartament** 3 camere la Fortuna, 36.000 Eur, imagini la www.apecs.ro. Telefon 0729038864. 265311

AP.5 CAMERE-ARAD

- **Apartament 5** camere, ultracentral, parter, 76.000 Euro, 0744.849.390. 275452

APARTAMENT LA CASĂ

- **Vând apartament** la casă, neamenajat, curte proprietate, posibilitate mansardare, Bou Roşu, 0723.382.064, 0745.604.162. 269846
- **Vând apartament** ultracentral (în casă), 2 camere, bucătărie, baie, boxă, totul nou, izolat exterior, încălzire gaz, str. Eminescu.Informaţii: 0745.315.895. 248668
- **Vând apartament** ultracentral (în casă), 1 cameră, bucătărie, baie, cămară, boxă, fără îmbunătăţiri, str. Eminescu (parter). Informaţii 0745.315.895. 249205

CASE-ARAD

- **Vând casă** de odihnă în loc. Barateca, vând casă amenajată 4 camere, renovată recent zona UTA, 2 apartamente central str. Mărăşeşti. Telefon 0744621260. 270121
- **Vând casă** mare parter+mansardă, Micălaca, str. Abrud, suprafaţă teren 1.200 mp. Telefon 0748.254.270. 256588
- **Vând casă** Micălaca str. Vrancei. Telefon 0257/271164. 268545
- **Vând casă** pe str. Poetului, nr. 117, cu 2 camere, bucătărie, baie şi hol lung, cu teren de 1900 mp şi FS 27 ml. Telefon 0744182924. 269349
- **Vând casă** în Arad Grădişte, str. Zsigmond Moricz nr. 21A, cărămidă, acces auto, toate utilităţile, 614 mp, preţ 63.000 Eur negociabil. Informaţii 0748882984, 0753017743. 259232
- **Vând casă** în Vladimirescu. Informaţii telefon 0257/259484. 256226
- **Vând casă** 3 camere şi anexe, Aradul Nou (Mureşel). Telefon 0752.113.425 256410
- **Vând casă,** Gorunului 10, Grădişte - Arad. Telefon 0257/370.219, 0744.995.331. 217630
- **Vând sălaş** în Arad, 5067mp intravilan,fără curent, 3km drum neasfaltat, 13.000Euro negociabil.Informaţii telefon 0754.988.128. 275677
- **Vând sau** închiriez casă şi teren Micălaca- Iuliu- Maniu, bun pentru privatizare, telefon 0740.044.141, 0740.044.142. 256323

- **Vând sau** schimb plus diferenţă casă central în cartierul Funcţionarilor. Telefon 0744.577.971. 178955

CASE-JUDEŢUL ARAD

- **Proprietar vând** casă în Cicir la şosea pe colţ, 1400 mp, suprafaţă locuibilă, 120 mp+ dependinţe, încălzire gaz apă +canal telefon cablu, preţ 92.000 euro negociabil! Telefon fix 0257/216.183, mobil 0745.639.616. 275622
- **Vând casă** mare la Bodrogul- Nou, nr. 61, sau schimb cu apartament Arad+diferenţă, 0746.121.777. 256173
- **Vând casă** nouă în Zimand- Cuz, sup. 208 mp, izolată exterior, în interior finisată parţial, preţ 55.000 Eur. Telefon ☎0744702736. 275428
- **Vând casă** în comuna Şimand. Informaţii telefon 0746.056.353. 272803
- **Vând casă** Vladimirescu str. Eminescu nr. 10, 0745379700. 259145
- **Vând urgent** casă nouă, ieftin, în Chişineu- Criş.Telefon 0745144123. 256533

SPAŢII COM-ARAD

- **Vând spaţiu** comercial, sau închiriez alimentară+ bar în Vladimirescu, ☎0745379700. 258941

- **Vânzare- închiriere Spaţiu** comercial CONFECŢII, 66- mp, vitrină- mare, PersoanăFizică, 0722- 257409. 273320

- **11.500 mp** şoseaua NĂDLAC, FS mare, utilităţi, Proiect- HOTEL, 0722- 257409. 273303

SPAŢII COM-JUDEŢUL ARAD

- **Vând spaţiu** central Vladimirescu, 263 mp, fost fabrică termopan, utilităţi, preţ mic! 0742.352.280. 217461

TERENURI LOCAL

- **Vând teren** intravilan, 4500 mp, utilităţi stradale, zonă foarte liniştită, FS 14 ML, Aradul Nou, 15 Eur negociabil. Telefon 0735184983. 230936
- **Vând teren** la şoseaua Arad- Oradea- zonă comercială, 14 Eur/mp, 0721.704.588 268103
- **Vând 500** mp teren construcţii zona Aradul- Nou, aproape autostradă, F.S. 8 ML, preţ negociabil, telefon 0257/286.158. 258462

TERENURI JUDEŢ

- **Vând loc** casă, Horia, 1000 mp, cartier nou. Telefon 0745854177. 265051

Angajez urgent

muncitori în construcţii (drumuri) calificaţi şi necalificaţi.

Telefon 0723593077

S.C. J & R CAR S.R.L. SUCURSALA ARAD

firmă de transport ANGAJEAZĂ

- **VORBITOR LIMBA RUSĂ.**
- **SECRETARĂ, limba germană scris-vorbit nivel avansat.**

Cv-urile pot fi trimise la adresa: office@jrcar.ro

(H-267651)

- **Vând pădure** în Agrişul Mare. Telefon 0743070463. 275429
- **Vând 3,74** Ha teren agricol în sat Chişlaca. Informaţii telefon ☎0254/218160, 0727408448. 276088

IMOBILE CHIRII

- **Închiriez apartament** 2 camere Podgoria, 0724219593. 269604
- **Închiriez apartament** 2 camere, super amenajat, facultate - Euromedic, 150 Euro. 0749.016.140. 275458
- **Închiriez apartament** 2 cam. zona 300 lângă facultate, nemobilat, 0741013515 275586
- **Închiriez apartament** 3 camere, termen lung, zonă liniştită, Vlaicu. Informaţii 0740.435.872. 275594
- **Închiriez apartament** 2 camere decomandat, Calea Romanilor. Telefon 0257/351119, 0746666369. 275676
- **Închiriez camere** în cămin de 4 locuri 35 lei/zi/cameră, 8 locuri 60 lei/zi/cameră (pentru firme). Telefon 0744.248.484. 201490
- **Închiriez garsonieră** şi apartament 2 camere mobilate complet. 0751.382.017, 0257/380.344. 256111
- **Închiriez garsonieră** modern amenajată şi utilată. 110 Euro/lună. 0744.627.861 275583
- **Caut să** închiriez apartament 2- 3 camere ne/mobilate, 0722.606.448. 275714
- **Dau în** chirie apartament 2 camere Alfa. Telefon 0726160529. 230575
- **Dau în** chirie apartament 2 camere mobilate, Micălaca, 130- 180Euro.Informaţii 0726.289.694. 275695
- **Dau în** chirie apartament 2 camere mobilate(Piaţa Mică), 150Euro.Informaţii 0726.289.694. 275745

SPAŢII COM-ARAD

- **Închiriez hale** 270- 1000mp în Parcul Industrial Uta. Informaţii telefon 0721.288.570. 257978
- **Închiriez magazin** 70 mp, lângă Biserica Roşie, 600 Eur, 0754.957.133. 253099
- **Închiriez scaun** frizerie în Vlaicu. Telefon 0747.115.684. 275584
- **Închiriez scaun** pentru cuafor. Telefon informaţii 0743.778.908. 259810
- **Închiriez spaţiu** comercial ultracentral 5 Eur/mp. Telefon 0722344810. 274401
- **Închiriez spaţiu** comercial 69mp, str. Eminescu.Telefon 0727.891.089. 276136
- **Frizerie Revoluţiei** ultraamenajată închiriază post frizer, 70 Euro/lună. informaţii 0724.442.686. 259082

OFERTE LOCURI DE MUNCĂ

- **Angajăm spălători** auto. Telefon 0741.509.270. 276159
- **Angajez bărmăniţă** zona UTA, salar 800 RON. Telefon 0722394225 276078
- **Angajez instalator** şi muncitori necalificaţi.Telefon 0765.589.223. 276155
- **Angajez operator** calculator şi vânzător piese auto. Telefon ☎0744556736, 0740256186. 275427
- **Angajez spălători** auto, femei şi bărbaţi profi! Telefon 0757.015.664. 275681
- **Angajez vânzătoare** magazin alimentar 18- 35 ani.Telefon 0726.208.675. 275651
- **Angajez vânzătoare,** magazin alimentar, cer seriozitate. Informaţii între orele 8,00- 18,00. Telefon 0744625459. 275946
- **Angajez zugravi,** zidari, muncitori necalificaţi. Informaţii telefon 0742.402.597. 275574
- **Caut urgent** muncitor agricultură, Germania şi Cipru, toate domeniile. Telefon 0745.963.238, 0748.459.492. 276772
- **Firmă de** construcţii angajăm muncitori finisori. Telefon 0726.232.102 între 8.30- 17.00 272879
- **SC angajez** spălător (spălătoreasă) auto cu experienţă şi chef de lucru, ☎0722449782. 275937
- **Secţie confecţii** angajează personal cu experienţă: confecţionere şi un călcător. Salar 1000- 1100 lei. Tel. 0744.577.738. 275655
- **Societate Comercială** angajăm agenţi pază.Telefon 0769.005.704. 275665
- **Vânzătoare magazin** încălţăminte Revoluţiei, experienţă 3 ani, 900+ bonusuri, 0727881104 276053

PRESTĂRI SERVICII

- **A Acord** Garanţie 1 an reparaţii maşini spălat, 0744.241.398, 0357/401569,0257/ 259146. 272746
- **A.A. Garanţie** un an repar maşini spălat automate domiciliul clientului, 0745.395.282, 0257/274600. 275609
- **Executăm zidărie,** tencuieli, zugrăveli, rigips, izolaţii, acoperişuri, fundaţii, consolidări, 0740.696.157. 256149
- **Executăm: construcţii** case, faţade termosistem, acoperişuri, renovări case, etc, 0751704282. 275950
- **PFautorizat execut:** zidarii, tencuieli, rigipsari masarde, faiantari, parchet, zugraveli.(Fara alcool) 0743091968. 276041

CONSTRUCŢII

- **A- Acasă aduc** balast, nisip, piatră, pământ gazon, 2- 20 mc, preţ mic, factură, judeţ, 0745.036.969, 0722.389.480. 218032
- **Aduc acasă** balast, nisip, sorturi între 3- 5 mc, la preţ avantajos. Tel. 0741972216. 218720
- **Vând ferestre** şi uşi termopan noi şi second hand. Telefon 0760541077. 274879

AUTO ROMÂNEŞTI

- **Vând Dacia** Papuc 2 locuri carosată, Dacia Papuc 4 locuri carosată, Dacia Papuc 4 locuri Diesel. Telefon 0744.552.081 orele 08.00- 17.00. 268544
- **Vând Dacia** 1410 an 2004, km 22.700.Preţ negociabil, 0745.048.337. 273291
- **Vând Logan** 1.4 MPI 2005 gri metalizat, 36.000 km unic proprietar 3.500 Euro, 0744.958.818, 0357/422.154. 275564

AUTO STRĂINE

- **Vând BMW** 520i, an 2000, stare excelentă, înmatriculat, 0744635418. 259368
- **Vând Ford** Scorpio, model american, excelent optic tehnic, 100.00 km benzină, 0728042780. 233928
- **Vând Opel** Astra 1.6 benzină, 114.000 km, an 2002, stare impecabilă, 4300 Euro, ☎0753.815.178. 263806
- **Vând Opel** Corsa 1994, roşu, 1.250 Eur. Telefon 0749.197.079. 256663

MICROBUZE, DUBE

- **Vând Ford** Courier (dubiţă), 1800 cmc, 1998, neînmatriculat. Tel. 0745854177. 264790

GARAJE

- **Vând 2** garaje ultracentral, zona Lacului, zona Podgoria. Telefon 0747559196. 275768

ELECTRONIC PLUS

- **Vând maşini** spălat automate Import Germania. Modele noi. Ofer garanţie şi transport.Informaţii 0257/274600, 0745.395.282. 275612

- **VÂND lăzi, congelatoare, combine, maşini spălat 350- 550 lei, vitrine frigorifice, anvelope. www.madona.ro Rate angajaţilor, pensionarilor vârstă- boală, ☎0769.005.400.** 8694

CALCULATOARE

- **Vând computer** Fujitsu- Siemens Esprimo P5600- 280 lei, monitor TFT- 199 lei. Telefon 0749.197.079. 256671

ÎMBRĂCĂMINTE

- **Vând rochii** de gală, mărimi mari, cu bleizer. Preţuri de criză. Telefon 0726.408.851 inclusiv retuş 272893

PIERDERI

- **Pierdut comunicare** carte de intervenţie şi registru special casă marcat Zeka M, seria ZK00008347, eliberate de Administraţia Finanţelor Publice, aparţinând firmei SC Alpine Trading. Le declar nule. 275729
- **Pierdut comunicare** 009856 A.M.E.F. Datecs MP55 seria 12138235 pentru Mari Laura Comimpex Buteni. O declar nulă275617
- **S.C. Codri- Vio** S.R.L. declară pierdut certificat constatator nr. 34926/11.09.2007 eliberat în baza legii 359/2004. 275599
- **S.C. Tegla** S.R.L. declară pierdut certificat constatator cu nr. 50889/15.09.2005 eliberat în baza legii 359/2004. 275603

ANIMALE-PĂSĂRI DOMESTICE

- **Vând cătel** Husky, patru luni, 200 RON. Telefon 0749978978. 276072
- **Vând găini** tinere ouătoare 0257/219283, 0357/442670, 0748322489. 156574

MAŞINI,UTILAJE,INSTALAŢII

- **Vând presă** de balotat Class. Informaţii telefon 0744687186. 275777
- **Vând remorcă** cereale 14.T, preţ la vedere. Informaţii 0722.255.419. 272751

ÎMPRUMUTURI FINANCIARE

- **Oferim împrumuturi** în Euro 3- 4 % pentru 12 luni, ☎0734685835, 0740326019, 0762051147. 263437
- **Oferim împrumuturi** 1000- 100.000 Euro, 1- 12 luni. Întreaga plată la final. Posibilităţi prelungire contract împrumut 0% dobândă. 0726.842.692, 0748.787.609, 0763.845.555. 264025

S.C. EXECUTĂ LUCRĂRI DE CONSTRUCŢII, DEMOLĂRI, REPARAŢII, ACOPERIŞURI TOATE TIPURILE, CU ŢIGLĂ METALICĂ, TIP LINDAB, JGHEABURI ŞI BURLANE.

TELEFON: 0746.791.217

(H-272737)

Sc Atlassib srl angajează

- Impiegat coloană auto

Cerinţe: ● Studii medii ● Cunoştinţe în domeniul transporturilor

- şofer autocar pentru curse externe

Cerinţe: ● permis categoria BCDE ● atestate ●vechime minim 3 ani ● domiciliul în Arad sau împrejurimi

Tel 0742.105.299; 0269.224.101 int 323

INFORM MEDIA

INFORM MEDIA, editorul cotidianelor Jurnal Arădean şi Arad Expres, parte a grupului multinaţional Inform Media, care îşi desfăşoară activitatea în domeniul presei locale tipărite

CAUTĂ

Distribuitori de presă (în cutii poştale) pentru cartierele Aradul Nou, Intim şi pentru localităţile: Ghioroc şi Aluniş.

Cerinţe:
Seriozitate;
Dinamism;
Conştiinciozitate.

Se oferă:
Salar atractiv;
Timp de lucru 2 ore.

Informaţii suplimentare la telefon: 0257/228.586 sau 0729.989.504, de luni până vineri între orele 9-17.

- **Ofertă! Valută** rapid cu 2- 3 % plata la final! Informaţii 0721.492.429. 272788

DIVERSE

- **Cumpăr cupru,** alamă, aluminiu, bateri, inox, fier vechi, radiatoare, motoraşe. Telefon 0748607706. 259377
- **Cumpăr pene** vechi/noi, cupru, alamă, fer vechi, baterii auto, preţ convenabil. 0742.299.805. 256155
- **Cumpăr pene** vechi/noi, cupru, alamă, fer, baterii auto, preţ bun. 0741.689.068. 256155
- **Cumpăr pene** vechi, noi, preţ convenabil, telefon 0753.463.806. 256227
- **Cumpăr pene** vechi, noi, feroase, neferoase, preţ bun, tel. 0745.983.893. 256227
- **Vând dantelă** Frivolite, aparat aer condiţionat portabil Hyundai. Telefon 0729703609. 275851
- **Vând ieftin** mobilă, bibliotecă, cameră de zi. Informaţii 0257/260.020, 0760.395.658. 275598
- **Vând inventar** apicol, storcătoare şi tăvi inox, tub CO2, cadă prune, mese, scaune, rafturi, 0742.352.280. 262684
- **Vând sobă** menaj trei ochiuri+ dubă nouă, cazan baie 100 litri puţin folosit, 0754670282. 269400
- **Vând voucher** din programul Rabla, 0257.411.222, 0764.823.190. 275664
- **Vând voucher** pentru programul Rabla, 380 Eur negociabil, 0753320493. 276068

EXPERŢI ÎN IMOBILIARE

romimo.ro

PIAŢA DE IMOBILIARE A ROMÂNIEI

ARAD ONLINE
www.aradon.ro

www.aradon.ro - citeşte şi discută despre viaţa oraşului tău

DECESE

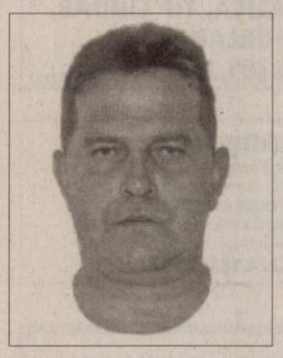

O inimă a încetat să bată, un suflet nobil s-a ridicat la cer şi pleacă departe de noi, dar mai aproape de Dumnezeu. Un omagiu, o lacrimă şi o floare pentru fiinţa dragă care a fost un soţ şi tată iubitor

STAN VIOREL.

Înmormântarea va avea loc marţi, 3 august 2010, ora 13.00, în localitatea Sântana la cimitirul Satu Nou. Dumnezeu să-l odihnească în pace!

Soţia Dorina şi fiul Valer

Cu adâncă durere în suflet, anunţăm încetarea din viaţă a scumpului nostru soţ, tată, bunic şi străbunic

BUGIU AUREL,
în vârstă de 79 ani.

Înmormântarea va avea loc miercuri, 4 august 2010, în localitatea Nicolae Bălcescu. Nu te vom uita niciodată!

Fam. Bugiu, Lung şi Goian

A încetat să mai bată inima celui care a fost cel mai bun soţ, tată, socru şi bunic

GHIORGHE BOARI.

Înmormântarea va avea loc astăzi, 3 august 2010, ora 15,00, la cimitirul Eternitatea (UTA). Te vom purta mereu în gândurile noastre.

Fam. Boari şi Hălmăgean

Cu sufletele îndurerate, anunţăm decesul scumpei noastre soţii şi mame

FAUR FLOARE,
55 ani.

Înmormântarea va avea loc astăzi, 3 august 2010, ora 14.00, la cimitirul ortodox din Grădişte.

Soţul şi copiii care nu te vor uita niciodată!

Cu adâncă durere în suflet, trişti şi înlăcrimaţi ne despărţim de cea care a fost scumpa şi iubita noastră soţie, mamă, fiică, soacră şi bunică

MARIANA COSTEA,
din satul Crocna.

Înmormântarea va avea loc miercuri, 4 august 2010, ora 14.00, în satul Crocna. Dumnezeu s-o odihnească în pace!

Familia îndoliată: soţul Costea Iosif, fiicele Florina şi Simina, mama Florica, tatăl Igna, ginerii Liviu şi Florin şi nepoata Claudia

---

Cu nemărginită durere în suflet ne despărţim de dragul şi inegalabilul nostru soţ, tată şi bunic

CORDOŞ F. IOAN

care a plecat fulgerător dintre noi. Ne-ai iubit şi te-am iubit enorm de mult. Îţi mulţumim pentru toate. Înmormântarea va avea loc astăzi, 3 august 2010, ora 14.00, în localitatea Vărşand, nr. 109. Odihneşte-te în pace!

Soţia Ecaterina, fiica Floricuţa, ginerele Puiu, nepoţii Alexandru şi Ştefania cu soţul Marius

---

Anunţurile de deces se publică GRATUIT!

CONDOLEANŢE

Suntem alături de Nelu şi Radu, şi de familiile lor, în tristele momente prin care trec odată cu decesul mamei lor

NINCU FLORICA.

Să îi fie ţărâna uşoară!

Nepotul Cristian Vlad cu familia

Suntem alături de familia greu încercată odată la despărţirea de cea care a fost

NINCU FLORICA.

Dumnezeu să o ierte!

Familia Dănilă

Suntem alături de finii noştri Florica şi Puiu Truţan şi transmitem sincere condoleanţe la trecerea în nefiinţă a tatălui drag

CORDOŞ IOAN,
din Vărşand.

Fam. Rovenţa

Împărtăşim marea durere a colegei noastre Florica Truţan în aceste clipe grele pricinuite de decesul tatălui

CORDOŞ IOAN

şi suntem alături de familia îndoliată. Dumnezeu să-l ierte şi să-l odihnească în pace!

Colegele de la Grădiniţa PP nr. 20 Arad

✝ Un gând de mângâiere, compasiune şi sincere condoleanţe transmitem colegelor Hălmăgean Lenuţa şi Hălmăgean Codruţa în aceste clipe de grea încercare şi durere pricinuite de decesul celui ce a fost tată şi bunic

BOARI GHIORGHE.

Dumnezeu să-l odihnească în pace!

Serviciul Financiar - Contabilitate al Spitalului Clinic Judeţean de Urgenţă Arad

---

Sincere condoleanţe familiilor Boari şi Hălmăgean la trecerea în nefiinţă a celui care ne-a fost unchi

BOARI GHIORGHE.

Familia: Viorel, Voichiţa şi Andrei Hălmăgean

Rudelor greu încercate Mărioara, Lenuţa şi Mihaela sincere condoleanţe la despărţirea de cel care ne-a fost unchi

BOARI GHIORGHE.

Dumnezeu să-l odihnească în pace!

Adrian, Iulia şi Anca Lasc

Cu inimile îndoliate, cu sufletele cernite, ne luăm rămas-bun de la cel care a fost cumnat şi unchi

BOARI GHIORGHE.

Îl vor plânge mereu, fam. Ilisie şi Cioban

Jurnal Aradean şi Arad Expres te ajută să îţi cauţi de lucru, ieftin şi eficient!

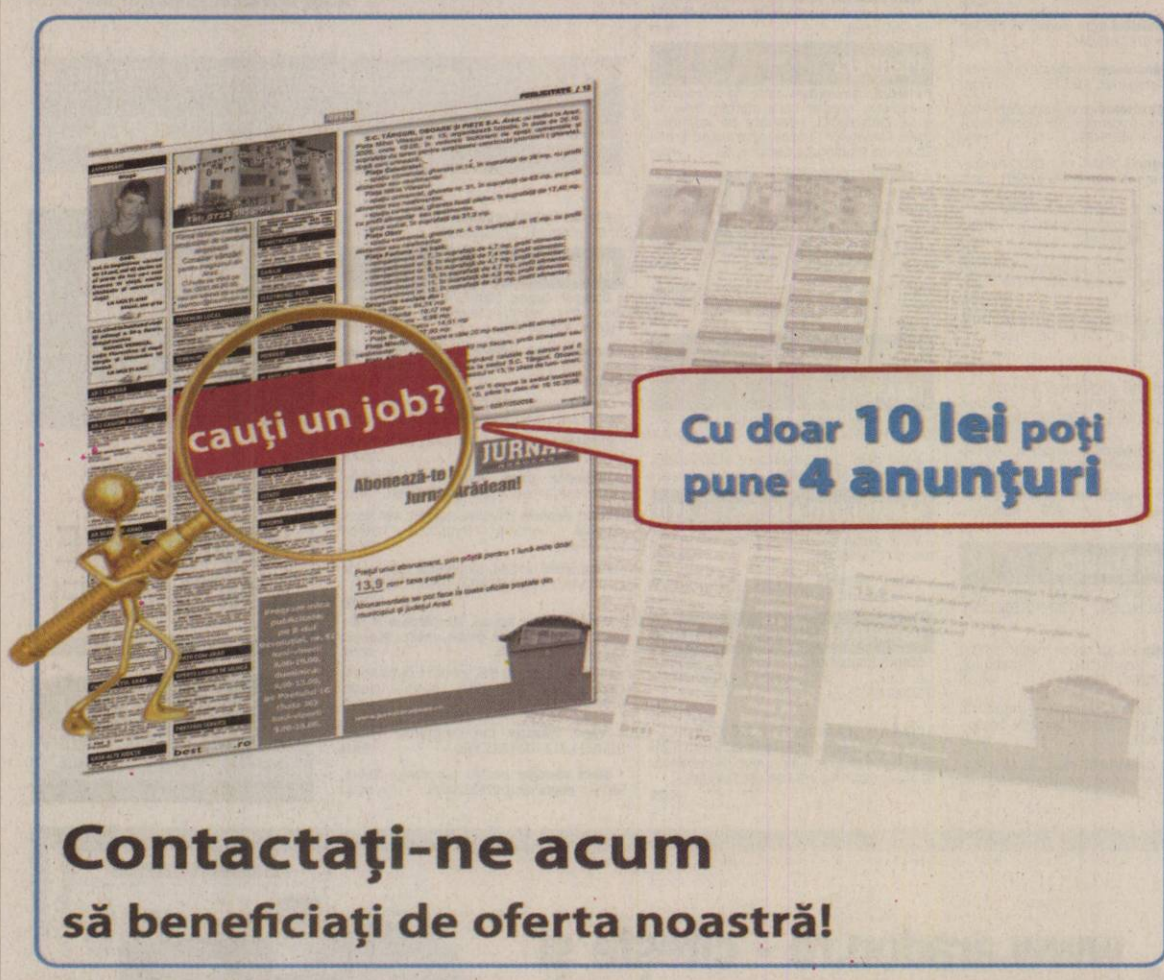

Contactaţi-ne acum
să beneficiaţi de oferta noastră!

JURNAL ARĂDEAN ARAD EXPRES

Publicitate 0257-210.775

Nu o vom uita niciodată pe draga şi vechea noastră prietenă

dr. NINA STOIAN.

Dormi în pace!

Fam. dr. Nicolaiescu

Sunt alături de colega mea Ing. Simona Stoian cu o rugăciune şi un gând de mângâiere în pierderea suferită de dispariţia mamei sale,

Dr. STOIAN NEONILA.

Dumnezeu s-o odihnească!

Geta

Un ultim omagiu pentru cea care a fost mătuşa

NINA.

Din partea fam. Moţ Alexandru şi Moţ Dan Florin

Suntem alături de colega noastră Ing. Stoian Simona, în aceste clipe de grea încercare şi durere, pricinuite de plecarea spre cele veşnice a mamei dragi,

Dr. STOIAN NEONILA.

Dumnezeu să-i dea odihnă veşnică!

Colegii din Cadrul Direcţiei Tehnice, Astra Vagoane Marfă

Cu inimile cernite, înlăcrimaţi, ne luăm rămas-bun de la verişoara şi mătuşa noastră

Dr. NEONILA STOIAN.

Vom fi alături de Simona.

Fam. Popescu, Dreucean, Marcu

Sincere condoleanţe la trecerea în nefiinţă a celei care a fost iubita noastră

NEONILA STOIAN.

Dumnezeu s-o odihnească în pace!

Fam. Rusu, Taţiana, Tomică şi întreaga familie

Ne despărţim cu mare tristeţe de buna noastră colegă

dr. NINA STOIAN.

Condoleanţe familiei!

Asociaţa Medicilor Pensionari Sfântul Luca

Sincere condoleanţe la trecerea în nefiinţă a celei care a fost iubita noastră

NEONILA STOIAN.

Dumnezeu să o odihnească în pace!

Fam. Micle şi Păcurar

Sincere condoleanţe la trecerea în nefiinţă a celei care a fost iubita noastră cumnată şi mătuşă

NEONILA STOIAN.

Dumnezeu să o odihnească în pace!

Ramona, Eva, Viorel Stoian

Sincere condoleanţe din partea Comunităţii Evreilor Arad, la trecerea îm nefiinţă a celei ce a fost colega noastră

dr. STOIAN NEONILA.

Dumnezeu să o odihnească în pace!

Condoleanţe familiei la stingerea din viaţă a distinsei doamne

doctor STOIAN NEONILA.

Dr. Anuca Vamoşiu

Anunţurile de deces se publică GRATUIT!

Din partea colegilor de la Uzina de Apă nr. 1, un ultim omagiu colegului nostru,

STAN VIOREL.

Condoleanţe familiei îndoliate! Dumnezeu să-l odihnească!

O rugăciune către Dumnezeu în ceasul despărţirii de cel care ne-a fost un bun prieten,

STAN VIOREL.

Dumnezeu să-l odihnească!

Familiile Cionca şi Panda

Suntem alături de colega noastră Stan Dorina, în urma pierderii soţului său,

STAN VIOREL.

Transmitem sincere condoleanţe!

Serv. Administrativ SC C.A.A. Arad

Sincere condoleanţe d-nei Stan Dorina la pierderea suferită a soţului ei,

STAN VIOREL.

Dumnezeu să-l odihnească!

Conducerea SC C.A.A. Arad

Un ultim omagiu bunului nostru prieten

VIOREL STAN.

Dumnezeu să-l odihnească în pace! Fam.

Peter Ion, Tamara, Adi, Lenu

Suntem alături de colega noastră Iasminca Plausity la marea durere pricinuită de decesul tatălui său. Sincere condoleanţe!

Colegii din cadrul Bibliotecii Judeţene A.D. Xenopol Arad

Suntem alături de prietenii noştri familia Bătrânuţ în marea durere pricinuită de moartea mamei şi bunicii dragi

OLAH SOFIA.

Dumnezeu să o odihnească! Sincere condoleanţe!

Magda, Max şi Cristi

Compasiune şi susţinere sufletească pentru doamna Bătrânuţ Daniela, la despărţirea de cea care i-a fost mamă. Dumnezeu să o odihnească în pace!

Colectivul D.G.A.S.P.C. Arad

Sincere condoleanţe celor apropiaţi familiei Costea Iosif din satul Crocna pentru pierderea celei care a fost soţie, fiică, mamă, soacră şi bunică

MARIANA COSTEA.

Dumnezeu să-i ierte sufletul nobil şi să-l odihnească în pace!

Naşii Aurel, Marioara şi Alin Buftea

Suntem alături de draga noastră cumnată Mirela în marea şi greaua despărţire de mama sa,

FAUR FLOARE.

Sincere condoleanţe!

Leo, Diana şi nepoţelul Andy

Cu lacrimi şi durere în suflet aducem un ultim omagiu celei ce a fost draga noastră cuscră

FAUR FLOARE.

O vor plânge mereu cuscrii Fam Blăguţ

Publicitate 0257/210.775

Aducem un ultim omagiu celei ce a fost draga noastră cuscră

FAUR FLOARE

şi transmitem sincere condoleanţe familiei!

Fam. Ţîmpău

Mulţumim rudelor, prietenilor, colegilor de la CEC Bank, vecinilor, tuturor cunoştinţelor care au fost alături de durerea noastră pentru a-l conduce pe ultimul drum pe

GANTNER GHEORGHE (GIGI),

plecat pentru totdeauna dintre noi.

Familia îndoliată

COMEMORĂRI

Avem atâta dor şi jale/Că nu ne ieşi în cale/Iar pentru măcar o clipă, sau un ceas/Sau pentru un bun rămas/Să te pupăm, să te îmbrăţişăm/Ca sufletul să-l alinăm/ Dar viaţa e un scurt popas/Doar cu amintirea am rămas. Se împlineşte un an de când ne-a părăsit

BARNA IOAN

(născut în Archiş).

În veci nemângâiaţi: soţia Florica, fiii Adrian, Florin şi nepoţelul lui drag Ioan Alexandru

Tristă şi neuitată rămâne pentru noi ziua de 3 august când în urmă cu un an ne-a părăsit pentru totdeauna cel care a fost

GÂRBA MARŢIAN.

Dumnezeu să-l odihnească!

Soţia Elisabeta, fiii Marcel şi Gabriel

Au trecut şase ani de când a plecat dintre noi cel care a fost

IORDACHE STAN.

Dumnezeu să-l ierte şi să-l odihnească în pace!

Soţia Estera, fiii Doru, Cornel, nora Angelica şi nepotul Adrian

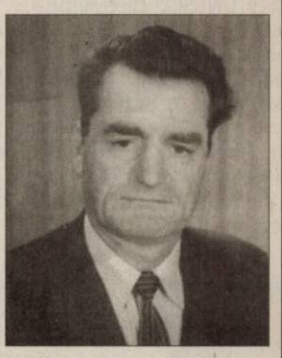

Program publicitate:
pe B-dul Revoluţiei, nr. 81
luni-vineri: 8.00-18.00,
duminică: 9.00-13.00,
pe Poetului 1C (hala 36)
luni-vineri: 9.00-16.00.

Accident aviatic în Alaska

WASHINGTON. Trei persoane au murit după prăbuşirea avionului în Parcul Naţional Denali din Alaska. Un avion-cargo Fairchild C-123 s-a prăbuşit duminică şi a luat foc în Parcul Naţional Denali din statul american Alaska. „La bord erau trei persoane. Se pare că nu există supravieţuitori", au anunţat autorităţile regionale. Accidentul a avut loc duminică, ora 23.00 GMT (luni, 2.00, ora României). Miercurea trecută, un avion militar de transport C-17 s-a prăbuşit la baza aeriană Elmendorf din Anchorage (Alaska), cei patru membri ai echipajului pierzându-şi viaţile în accident. **SURSA: MEDIAFAX**

SĂPTĂMÂNA ALĂPTĂRII

Organizaţia Mondială a Sănătăţii marchează în perioada 1-7 august Săptămâna Mondială a Alăptării, subliniind faptul că nutriţia echilibrată începe cu alăptarea şi sustine acest proces natural în dezvoltarea armonioasa a copiilor. OMS estimează că doar 35% din copiii din lume, cu vârsta cuprinsă între 0 şi 6 luni, sunt hrăniţi exclusiv de la sân. FOTO: EPA

Evacuaţi din Swat FOTO: EPA

Peste 1.100 de morţi în Pakistan

PESHAWAR. Peste 1.100 de persoane au murit în urma inundaţiilor fără precedent din nord-vestul Pakistanului, care au afectat peste 1,5 milioane de persoane, a anunţat ieri un ministru provincial. „Este vorba despre cele mai grave inundaţii din provincia Khyber Pakhtunkhwa (numită în trecut Provincia Frontierei de nord-vest, NWFP) şi din istoria ţării", declara sâmbătă Mian Iftikhar Hussain.

SURSA: MEDIAFAX

După 13 zile de închisoare

LOS ANGELES. Actriţa americană Lindsay Lohan a fost eliberată, luni, după ce a petrecut în închisoare doar 13 zile din pedeapsa de 90 de zile pe care a primit-o pentru violarea regimului de eliberare condiţionată impus în 2007, pentru conducere sub influenţa alcoolului şi deţinere de cocaină.

Lindsay Lohan (24 ani) a fost încarcerată într-o închisoare pentru femei din sudul oraşului Los Angeles pe 20 iulie, fiind plasată într-o celulă specială rezervată celebrităţilor, într-o secţiune izolată a penitenciarului. Şeriful din Los Angeles i-a redus pedeapsa, aşa cum se procedează adeseori în cazul delictelor minore, pentru a evita o aglomerare a penitenciarelor californiene.

Site-ul de ştiri mondene E! Online a anunţat că Lindsay Lohan a fost eliberată ieri, la ora locală 1.35, însă actriţa a reuşit să evite la ieşire camerele de filmat ale zecilor de jurnalişti.

Actriţa va trebui, în cel mult 24 de ore după eliberare, să se înscrie într-un program de 90 de zile, conceput pentru conştientizarea pericolelor generate de consumul de alcool. **SURSA: MEDIAFAX**

Lindsay Lohan FOTO: EPA

Căsătoria prinţului a fost devansată

MONACO. Căsătoria prinţului Albert al II-lea de Monaco cu logodnica sa sud-africană Charlene Wittstock va avea loc în zilele de 2 şi 3 iulie 2011, în loc de 8 şi 9 iulie, aşa cum se anunţase iniţial, potrivit unui comunicat al palatului princiar monegasc.

Această modificare are la bază două motive: pe de o parte, reuniunea Comitetului Internaţional Olimpic (CIO) la Durban, în perioada 5 - 9 iulie, iar pe de altă parte, dorinţa prinţului Albert al II-lea ca prima călătorie în străinătate a lui Charlene, după căsătorie, să fie una în Africa de Sud. Prinţul Albert al II-lea, care a participat la cinci ediţii ale Jocurilor Olimpice de iarnă în competiţia de bob, este membru CIO din 1985.

SURSA: MEDIAFAX

CLIPUL ZILEI

Coş incredibil

Un reporter reuşeşte ceva aproape imposibil când aruncă o minge de baschet cu spatele la coş fără să se uite la acesta în încheierea unui reportaj. Mingea intră în coş spre uimirea sa şi a celor din jurul său. Filmuleţul a fost postat pe youtube.

! Vezi **http://www.aradon.ro/stiri/Youtube/articol/cos-incredibil-de-la-un-reporter/cn/news-20100802-03402694**

CARMEN

Născută în zodia Scorpion, pasiunea ei este fitness.

Inclusă pe lista UNESCO

BRASILIA. Biserica Învierii de la Mănăstirea Sucevița a fost inclusă în Lista Patrimoniului Mondial, duminică, la reuniunea UNESCO care se desfăşoară la Brasilia (Brazilia) până pe 3 august.

Având zidurile exterioare acoperite în întregime, în secolele al 15-lea şi al 16-lea, cu picturi inspirate direct din arta bizantină, cele şapte biserici din nordul Moldovei sunt unice în Europa. Bisericile din Moldova au fost incluse în Lista Patrimoniului Mondial în 1993. Biserica Învierii completează acest complex.

Zidurile interioare şi exterioare sunt în întregime decorate cu picturi datând de la sfârşitul secolului al 16-lea. Biserica este situată în interiorul Mănăstirii Sucevița şi este singura care include o reprezentare a scării Sfântului Ioan Climax.

SURSA: MEDIAFAX

Nu i-a plătit pe brazilieni

Actorul american Sylvester Stallone are datorii în Brazilia de peste două milioane de dolari.

Celebrul actor american Sylvester Stallone FOTO: EPA

RIO DE JANEIRO. Sylvester Stallone are datorii de peste două milioane de dolari în Brazilia, unde a filmat cel mai recent lungmetraj al său, „The Expendables", a anunţat săptămânalul brazilian Veja.

Producătorii filmului, turnat în principal în Rio de Janeiro sub bagheta lui Stallone, datorează peste două milioane de dolari companiei braziliene O2, specializată în prestări de servicii - montarea instalaţiilor de lumini pe platourile de filmare, asigurarea serviciilor de pază, transport şi curierat etc.

„Din luna mai a anului trecut, compania O2 încearcă să recupereze aceşti bani de la americani. Însă, de la începutul acestui an, Stallone şi asociaţii săi nu mai răspund la telefon", afirmă publicaţia braziliană citată.

Cu un buget de producţie de 63 de milioane de dolari, „Eroi de sacrificiu/ The Expendables" este considerat filmul cu cel mai mare buget turnat vreodată în Brazilia.

Filmul prezintă aventurile unei bande de mercenari care primesc misiunea de a înlătura de la putere un dictator sud-american. Stallone, care deţine un rol în această peliculă, a mizat pe o distribuţie de invidiat, din care fac parte „Stone Cold" Steve Austin, Mickey Rourke, Arnold Schwarzenegger, Bruce Willis, Jet Li, Jason Statham şi Dolph Lundgren. Premiera filmului, care va fi lansat oficial pe marile ecrane la jumătatea lunii august, va avea loc joia viitoare, la Los Angeles. Filmul va avea premiera în România pe 13 august. **SURSA: MEDIADAX**

EXPOZIŢIE

La expoziţia internaţională a câinilor de rasă de la Bremen sunt prezenţi 4.000 de proprietari din 20 de ţări, participarea fiind de 5.000 de câini. FOTO: EPA

Defecţiune pe Staţia Spaţială

WASHINGTON. Astronauţii de la bordul Staţiei Spaţiale Internaţionale (ISS) ar putea efectua două ieşiri pe orbită neprevăzute, în cursul acestei săptămâni, pentru a repara unul dintre sistemele de climatizare ale staţiei, aflat în pană, au anunţat reprezentanţii NASA.

O pompă a încetat să mai funcţioneze, cauzând oprirea alimentării cu amoniac a circuitului de răcire al staţiei.

Astronauţii au încercat deja până în prezent - sâmbătă seară şi duminică dimineaţă -, fără succes, repornirea pompei de la bordul ISS. ISS are la bord două pompe de schimb, instalate în exteriorul staţiei, a explicat NASA, care a precizat că cei şase membri ai echipajului (trei americani şi trei ruşi) nu se află în pericol.

SURSA: MEDIAFAX

Alicia Keys s-a căsătorit

LOS ANGELES. Cântăreaţa şi compozitoarea Alicia Keys, în vârstă de 29 de ani, s-a căsătorit, sâmbătă, cu iubitul ei, rapperul şi producătorul muzical Swizz Beatz, a anunţat, duminică, publicaţia Us Weekly.

Potrivit presei americane, Alicia Keys, care este însărcinată, şi logodnicul ei, Swizz Beatz, au schimbat jurămintele de credinţă în cadrul unei ceremonii private care a fost organizată într-un oraş de pe coasta Mării Mediterane. Publicaţia Us Weekly a postat, totodată, prima fotografie a cuplului de tineri căsătoriţi.

Alicia Keys şi Swizz Beatz, în vârstă de 31 de ani, formează un cuplu din anul 2008. Swizz Beatz, al cărui nume real este Kasseem Dean, mai are un fiu din prima lui căsătorie şi lucrează în prezent la cel de-al treilea său album. **SURSA: MEDIAFAX**

Alicia Keys FOTO: EPA

Relicve ale sfântului Ioan Botezătorul

SOZOPOL. Câteva relicve ale sfântului Ioan Botezătorul au fost descoperite în oraşul bulgar Sozopol, de la ţărmul Mării Negre, au anunţat arheologii bulgari.

Arheologii care efectuau săpături pe insula Sf. Ioan din apropiere de Sozopol au descoperit o urnă funerară în altarul dintr-o biserică străveche ce poartă numele Sfântului Ioan Botezătorul. Urna, care a fost deschisă sâmbătă, conţine mici fragmente de oase ale membrelor superioare şi inferioare. Urna era plasată într-un sarcofag.

Sfântul Ioan Botezătorul este slăvit de Biserica ortodoxă. De-a lungul secolelor au existat numeroase controverse referitoare la locul în care se află rămăşiţele sale pământeşti. **SURSA: MEDIAFAX**

FONDAT 1989, APARE LA ARAD, TEL. 0257/281.802, E-MAIL: REDACTIA.JURNALARADEAN@INFORMMEDIA.RO; PUBLICITATE.JURNALARADEAN@INFORMMEDIA.RO

O trusă cu antiinflamatoare, antialergice şi loţiuni, obligatorie în vacanţă
PAGINA 11

JURNAL ARĂDEAN

Dorina Jurca s-a impus cu succes în raliuri, un sport „perfect bărbătesc”
PAGINA 12

MIERCURI
4 AUGUST 2010
ANUL XXII, NR. 6108
16 PAGINI - 1,2 LEI

27° Temperaturile se vor situa între 19 şi 27 grade C. Vântul va sufla cu 13 km/h

DIMINEAŢA AMIAZA SEARA

Lucrările avansează FOTO:A.B.D.

Asfalt turnat pe autostradă

ARAD. S-a turnat primul strat de asfalt, pe un tronson de un kilometru din viitoarea autostradă care leagă Aradul de Timişoara, la ieşirea din Şagu spre Cruceni. Alte câteva sute de metri au fost acoperite cu asfalt pe aceeaşi autostradă în apropiere de Timişoara. Tronsonul de autostradă prinde, ca atare, contur, iar faptul e în sfârşit vizibil. /P.3

Concurs pentru suplinire în şcoli

ARAD. Mâine şi poimâine se desfăşoară, la Colegiul Naţional „Moise Nicoară”, concursul pentru suplinire (calificaţi sau necalificaţi), iar în 10 august se afişează rezultatele finale. /P.12

„Mopul portocaliu” de la pieţe FOTO:FAN

Scandal la TOP: trei pe un mop

ARAD. Opoziţia acuză puterea locală că a extins politizarea locurilor de muncă la toate nivelele. Liberalii spun că la TOP s-au făcut presiuni pentru angajarea unei femei de serviciu, membru PDL, deşi erau trei concurente. /P.5

INVESTIŢII

Topul băncilor străine după expunerea pe titluri de stat româneşti.

	mil. euro
Société Générale	3.009
Este Group	2.488
Raiffeisen International	1.278
UniCredit	1.064
EFG Eurobank	682
Piraeus Bank	542
Alpha Bank	486

Grafica: Jurnal arădean sursa: Capital

10183
9 771220 748034

Facturi umflate în avans

Toate facturile emise după data de 1 iulie au valoarea TVA majorată la 24 de procente, indiferent de perioada facturării.

ARAD. Majorarea Taxei pe Valoarea Adăugată a adus scumpiri pe care nimeni nu le anticipa. Facturile aferente utilităţilor pentru consumul din luna iunie, care au fost emise după data de 1 iulie, cu care s-a modificat Codul Fiscal, au fost umflate cu cinci procente. Practic, Executivul a prevăzut în conţinutul articolelor din Codul Fiscal ca utilităţile să fie achitate la data facturării, indiferent de perioada în care a fost raportat consumul. În aceste condiţii, arădenii s-au văzut nevoiţi să scoată mai mulţi bani din buzunar pentru a-şi putea achita obligaţiile faţă de firmele furnizoare, iar o parte dintre ei au decis să apeleze chiar la Protecţia Consumatorilor pentru a-şi face dreptate. Arădenii au invocat logica şi au sperat că „poate cineva ne va apăra şi pe noi”. Instituţia nu a putut face altceva decât să se adreseze Autorităţii Naţionale, cu scopul de a primi un răspuns definitiv, în scris, privind aplicarea normelor din Codul Fiscal şi legalitatea acestora. Răspunsul a fost unul clar: TVA majorat se aplică la toate facturile anticipat. Logica invocată de cei care au modificat Codul Fiscal ar fi că, în cazul unei reduceri a procentului TVA, se va plăti mai puţin pentru lunile de consum anterior diminuării, fapt ce nu pare însă credibil în condiţiile economiei actuale. /P.6

LA PĂMÂNT

Aeronova KatekAvia An-24, cu 20 de pasageri la bord, s-a prăbuşit în apropierea oraşului rusesc Igarka, regiunea Krasnoyarsk - la circa 3.000 km nord-est de Moscova. În mod absolut surpinzător au fost găsiţi cinci supravieţuitori. FOTO:EPA

Peste 10.000 de copii săraci în Arad

Judeţul Arad are peste 10.000 de copii cu situaţie materială precară. Statul le cumpără rechizite.

ARAD. Un şcolar din şapte este sărac. Potrivit datelor dintr-un document redactat de Inspectoratul Şcolar, în judeţul Arad merg la şcoală peste 10.000 de copii cu o situaţie materială precară, dintr-un total de aproximativ 70.000 de elevi. În cadrul programului naţional de sprijinire a copiilor care provin din familii cu venituri modeste, prin achiziţionarea a câte unui pachet de rechizite şcolare, Inspectoratul Şcolar a centralizat un necesar de nu mai puţin de 10.250 de pachete. Potrivit ordinului Ministerului Educaţiei, numărul 3.224 din 14 februarie 2008, pachetele vor ajunge la toţi elevii ai căror părinţi au un venit pe membru de familie care nu depăşeşte 50% din salariul de bază minim brut pe ţară. Elevii au primit, anul trecut, rechizitele cuvenite prin lege, cu întârzieri grosolane, punând părinţii în dificultate şi... la cheltuială, deoarece nu puteau trimite copiii la şcoală fără rechizite. În acest an, însă, licitaţia pentru achiziţionarea acestora are loc în luna august. /P.3

Curse fără pasageri FOTO:JA

Blue Air pleacă de la Arad

ARAD. Din 10 august, Aeroportul Arad rămâne fără curse de pasageri. Compania low-cost Blue Air va anula, din 10 august, trei zboruri din Arad, Cluj-Napoca şi Timişoara spre Bucureşti. Cauza acestei decizii, avansată de oficiali ar fi cererea scăzută. /P.8

Rezidenţi mai puţini în spitale

ARAD. În ciuda faptului că, la nivelul ţării, numărul de locuri şi de posturi pentru rezidenţi aproape că s-a dublat faţă de anul trecut, în judeţul nostru situaţia diferă. Anul acesta spitalele arădene au solicitat doar 9 posturi de rezident, faţă de 42 în 2009! /P.5

Claudiu Pascariu a revenit în tricoul alb-roşu al UTA-ei FOTO:L.S.

Instabilitate la club şi în lot

ARAD. Jucătorii vin şi pleacă după bunul plac la UTA, instabilitatea de la club fiind resimţită - iată - şi în cadrul lotului de jucători. După câteva dezertări, ultima fiind cea a lui Nădăban, „Bătrâna Doamnă” i-a recuperat, totuşi, pe Pascariu şi Pecarov. /P.9

Falcă investeşte „din răzbunare”

ARAD. Atât liberalii cât şi conservatorii arădeni consideră că parcarea şi sensul giratoriu de la intrarea pe ştrand au fost realizate de către primarul Falcă doar ca să se răzbune pe Aslău. /P.5

SOLUŢII

Locuitorii de pe Calea Romanilor au văzut în închiderea circulaţiei tramvaielor în şi dinspre Aradul Nou şi o oportunitate. Aceştia folosesc liniile de tramvai pe post de parcare, dat fiind lipsa acută a unor asemenea locuri amenajate în zonă. Astfel se găseşte câte un loc pentru fiecare.

FOTO: A. PINTEA

REMEMBER: 4 AUGUST

1492 1526 A murit Juan Sebastian del Cano, navigator spaniol (n. 1460)

1789 În Franţa a fost abolit sistemul feudal

1857 S-a născut Augustin Bunea, istoric şi teolog greco-catolic (d. 1909)

1875 A murit Hans Christian Andersen, autor de poveşti danez (n. 1805)

1901 S-a născut Louis Armstrong, muzician american (d. 1971)

1919 Armata română a intrat victorioasă în Budapesta

1948 S-a născut Cezara Dafinescu, actriţă română

1953 A murit Francisc Şirato, pictor şi grafician (n. 1877)

Cezara Dafinescu

1954 S-a născut Paul Daian, poet român

1959 A murit Nicolae Dărăscu, pictor român neoimpresionist (n. 1883)

1997 A murit Jeanne Calment, cel mai logeviv om din lume, în vârstă de 122 ani şi 164 de zile (n. 1877)

BINE AŢI VENIT!

Vidican Paul-Iulius, Petre Alisia, Bâlc-Ispas Maya, Puşa Sebastian-Cristian, Banyai Roland.

AU PLECAT DINTRE NOI

Şandor Elisabeta (1936).

COMENZI TAXI

TAXI ARAD 940; 0722-755.440; 0740-252.101
FAVORIT 280.000; 281.111;

TELEFOANE UTILE

☎INFORMAŢII TELEFONICE: 118.932; ☎ROBOT: 1958; ☎APEL UNIC DE URGENŢĂ: 112; ☎PRIMĂRIA ARAD: Program de relaţii cu publicul, luni-vineri 8-20. Tel.: 0257/284.744; tel. centrală: 0257/281.850; ☎S.C. E.ON GAZ ROMÂNIA - Sucursala Arad: 0357/403.321; ☎DERANJAMENTE ELECTRICITATE: 0257/929; ☎INFORMAŢII CFR: 0257/231.777; ☎PROTECŢIA CONSUMATORULUI: 0257/257.049; ☎GOSPODĂRIREA COMUNALĂ ARAD S.A.: 0257/270.352; 0729-009.033; 0257/270.352;

SUDOKU

REGULI: În fiecare bloc sunt câteva cifre între 1 şi 9, stabilite dinainte. Acestea trebuie completate cu cifrele lipsă, în aşa fel încât fiecare număr să figureze o singură dată. De asemenea, cifrele de la 1 la 9 trebuie să figureze o singură dată atât pe rândurile orizontale cât şi pe coloanele verticale ale celor nouă blocuri luate împreună.

ÎNCEPĂTORI

1	3						5	
4					3		8	6
		5	6		2			3
		3			4	8		1
					9	6	3	4
	1	4	8	3		5		
			3	6	5		9	
	2			8		1	6	
	5	7	2	9				

AVANSAŢI

	6				2			
2	8	5		6		7		
			7			6		
				2	6		3	1
9								4
4	1		8	5				
		9			3			
		2		9		8	1	5
			2				6	

Soluţiile jocurilor din numărul precedent:

ÎNCEPĂTORI

2	6	9	8	5	1	7	3	4
4	1	8	3	6	7	2	9	5
3	7	5	9	4	2	6	1	8
1	5	3	7	8	6	9	4	2
7	8	4	2	3	9	5	6	1
6	9	2	5	1	4	3	8	7
9	2	1	6	7	8	4	5	3
8	3	7	4	9	5	1	2	6
5	4	6	1	2	3	8	7	9

AVANSAŢI

8	2	1	5	4	3	9	6	7
6	3	7	2	1	9	4	8	5
4	5	9	6	7	8	2	3	1
7	6	2	4	3	1	5	9	8
9	1	8	7	2	5	6	4	3
5	4	3	9	8	6	7	1	2
2	8	4	3	9	7	1	5	6
3	9	6	1	5	2	8	7	4
1	7	5	8	6	4	3	2	9

UNDE MERGEM în Arad

CINEMA

DACIA „Twilight Saga: Eclipse" (SUA), orele 14; 17; 20.
ARTA „Panglica albă" (Austria, Germania, Franţa, Italia) orele 15; 17.30; 20.

FESTIVALURI

Autentic-Fest, faza finală (duminică, 8 august, de la ora 10, la Teatrul de vară Moneasa)

EXPOZIŢII

GALERIILE DE ARTĂ „DELTA": Expoziţie de grup - Cristian Pentelescu şi Ana Zoe Pop (9-17)
GALERIA DE ARTĂ „ALFA" (B-dul Revoluţiei, nr. 90): Expoziţie de pictură şi desen „Interior. Exterior" a artistului plastic Dacian Giura (9-17)
SALA CLIO (str. Horea, nr. 8): Expoziţia de pictură, sculptură, grafică şi smalt pe alamă „Salonul de vară 2010" (Vernisajul, astăzi, 4 august, ora 18.00)
COMPLEXUL MUZEAL ARAD (Palatul Cultural, Piaţa G. Enescu 1): Expo cu fluturi „ARMONII CROMATICE II" (orele 9-17)
MUZEUL DE ARTĂ ARAD (str. Gh. Popa 2-4, et. II): Expoziţia personală „Semne şi semnificaţii plastice", semnată de drd. Diana Lucaci-Bota (9-17)
MUZEUL DE ARTĂ ARAD (str. Gh. Popa 2-4, et. II - Sala Ovidiu Maitec): Patrimoniul arhitectural al Aradului – încotro?- expoziţie de fotografie şi desen (str. Gh. Popa 2-4, et. 2) (9-17).
GALERIILE „TURNUL DE APĂ" Expoziţia de pictură „Abstract-Painting" a artistului plastic Mihai Bâgu (9-17)
MUZEUL ORĂŞENESC LIPOVA Expoziţie de icoane şi obiecte bisericeşti „Colecţia Ştefan Crişan" (orele 9-17)
TEATRUL VECHI: (str. Gh. Lazăr): „Experiment sintetic G", expoziţie de pictură a artistului arădean Laurian Popa (orele 9-17)

SĂNĂTATE

CABINET GINECOLOGIC: Arad, B-dul Decebal nr. 11 (lângă Hotel Aradul). EFECTUĂM: TEST PAP, ECO VAGINAL, CHIURETAJ. Programări la telefon: 0727.008.794.
MEDLINE SERVICE - injecţii, pansamente, perfuzii, recoltări analize la domiciliu, 7 zile din 7. Tel. 0257.338.578; 0728.285.762; 0728.285.760.

PIEŢE, TÂRGURI

Azi este zi de piaţă la Păncota, Beliu, Buteni, Şiclău, Macea, Vânători, Pecica, Şiria şi zi de târg la Beliu şi Buteni. Mâine, joi, este zi de târg săptămânal la Curtici, Sebiş, Cermei, Săvârşin, Secusigiu, Zerind.

HOROSCOP

BERBECUL (III.21.-IV.20.)
Spiritul de iniţiativă vă îndeamnă să faceţi ceva nou. Dacă nu ştiţi bine ce vreţi să faceţi sau dacă sunteţi nesigur, mai bine renunţaţi! S-ar putea să aveţi probleme minore.

TAURUL (IV.21.-V.20.)
Vă ameliorați simțitor situaţia financiară. Fie încasaţi o primă, fie primiţi o moştenire. Aveţi posibilitatea să faceţi o investiţie avantajoasă, dar fiţi atent!

GEMENII (V.21.-VI.21.)
Din cauza nerăbdării, s-ar putea să nu reuşiţi să faceţi schimbările pe care vi le doriţi pe plan sentimental. Vă petreceţi după-amiaza împreună cu prietenii şi vă simţiţi grozav.

RACUL (VI.22.-VII.22.)
Este posibil să fiţi irascibil, pentru că nu reuşiţi să vă respectaţi programul. Starea de nervozitate ar putea să vă pună într-o situaţie neplăcută, atât faţă de colegi, cât şi faţă de prieteni.

LEUL (VII.23.-VIII.23.)
Starea de iritare de dimineaţă ar putea să aibă efecte negative asupra relaţiilor cu partenerul de viaţă. Jignirile reciproce pot genera discuţii aprinse.

FECIOARA (VIII.24.-IX.23.)
Dimineaţa s-ar putea să aveţi de făcut mai multe drumuri scurte, în interes personal. Vă sfătuim să apelaţi la ajutorul familiei, pentru că nu vă ajunge timpul.

BALANŢA (IX.24.-X.23.)
În prima parte a zilei, sunteţi nerăbdător să terminaţi o treabă. Păstraţi-vă calmul şi nu începeţi discuţii în contradictoriu cu partenerul de viaţă!

SCORPIONUL (X.24.-XI.22.)
Problemele numeroase de la serviciu vă extenuează. Deşi aveţi spirit de iniţiativă, astăzi nu prea vă surâde şansa. Vă sfătuim să nu vă asumaţi nici un risc.

SĂGETĂTORUL (XI.23.-XII.21.)
Se pare că relaţiile parteneriale sunt foarte tensionate din cauza neînţelegerilor legate de plecarea într-o călătorie. Fiţi mai obiectiv în privinţa posibilităţilor financiare!

CAPRICORNUL (XII.22.-I.20.)
Aveţi o putere de concentrare deosebită, care vă stimulează în activitatea profesională. La serviciu, reuşiţi să aplanaţi un conflict. Ascultaţi părerile tuturor colegilor.

VĂRSĂTORUL (I.21.-II.20.)
Pe plan profesional, aveţi un succes remarcabil, însă va fi nevoie să rămâneţi la serviciu peste orele de program. Nu forţati pe nimeni să facă ceva ce nu aţi accepta nici dumneavoastră.

PEŞTII (II.21.-III.20.)
Dacă plecaţi într-o călătorie, fiţi precaut, să verificaţi bine bagajele. Altfel, riscaţi să aveţi neplăceri. Aveţi tendinţa să vă asumaţi prea multe responsabilităţi.

„Jurnal arădean" vă ascultă

Între orele 11 - 13, la telefonul 0257.280943, redactorul nostru vă stă la dispoziţie.

ARAD. Doamna **Maria Dumitrescu,** din cartierul Confecţii, este nemulţumită de faptul că executanţii unui lucrări din imediata apropierea a noului campus universitar al Universităţii de Vest „Vasile Goldiş" au făcut totul de mântuială. „În primul rând, nu înţeleg cum de până acum nu s-a ştiut că trebuie băgate cabluri pe sub pământ. Acum câţiva ani s-a făcut o lucrare cu care ne mândream, iar acum au venit alţii să-şi bată joc de de trotuarul care arăta impecabil. Toată strada Liviu Rebreanu, pe porţiunea din cartierul Confecţii, are un canal pe trotuar, care are o adâncime de 2-3 centimetri" - ne-a spus, revoltată doamna Dumitrescu.

T.S., din Arad, este nemulţumit de faptul că porţiunea dinspre Piaţa UTA, spre supermarketul „Penny" e plină de boschetari. „Nu înţeleg cum Jandarmeria, Poliţia, ori Poliţia Comunitară nu trece prin această zonă, una foarte circulată. Aici îşi fac veacul tot felul de boschetari şi vagabonzi, care te pot acosta atât ziua cât şi noaptea. E nevoie de o razie" - spune cititorul nostru.

JA -L.S.

CURS VALUTAR

DENUMIREA VALUTEI	BNR	BCR		BRD		San Paolo IMI Bank		Banca Românească		Banca Romexterra		Alpha Bank		Casa de schimb LUXOR	
		C	V	C	V	C	V	C	V	C	V	C	V	C	V
Euro	4,23	4,19	4,30	4,17	4,32	4,19	4,27	4,21	4,26	4,20	4,28	4,18	4,30	4,20	4,24
Dolar SUA	3,19	3,17	3,32	3,15	3,29	3,17	3,23	3,17	3,22	3,16	3,26	3,14	3,29	3,20	3,26
Forint	0,0150	0,0145	0,0157	0,0140	0,0157	0,0145	0,0155	-	-	0,0146	0,0155	-	-	0,0148	0,0151
Gram aur	121	93,80													

Vremea

Miercuri, 4 August

www.aradon.ro

LA ORA 6 19° Temperaturile se vor situa între 16 şi 19 grade. Vântul va sufla cu 8 km/h, dinspre N.

LA ORA 18 27° Temperaturile se vor situa între 19 şi 27 grade. Vântul va sufla cu 13 km/h, dinspre V.

ZIUA PRECEDENTĂ

Arad	33° C	Umiditate:	61%
Lipova	34 °C	Presiune:	757mmHG
Chişineu- Criş	34° C	Precipitaţii:	5 %
Săvârşin	34° C	Vânt:	51 km/h
Sebiş	33° C	Direcţie vânt:	N

AZI

Temperaturile se vor situa între 19 şi 27 grade C. Vântul va sufla cu 13 km/h, dinspre N. Sunt posibile averse de ploaie.

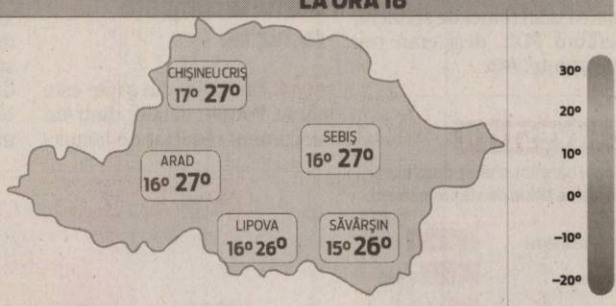

SOARELE

Răsare: 06:18
Apune: 21:03

FAZELE LUNII

10. 08. | 16. 08. | 24. 08. | 01. 09.

MIERCURI	JOI	VINERI	SÂMBĂTĂ
16° 27° ploaie	18° 29° parţial noros	16° 28° averse	15° 26° însorit

CALENDAR

Biserica ortodoxă: Sf. 7 tineri din Efes; Sf. Sfinţit Mucenic Cosma Etolianull Sf. Mc. Evdochia..
Biserica greco-catolică: Cei 7 tineri mucenici din Efes; cuv. mucenică Evdochia
Biserica romano-catolică: Sf. Ioan M. Vianney, pr.

PROGNOZĂ PENTRU TREI ZILE

Temperaturile minime vor fi cuprinse între 15 şi 19 grade, iar cele maxime între 26 şi 29 grade.

Temp.minime: 15 la 19° C
Temp.maxime: 26 la 29° C

JURNAL ARĂDEAN
Str. Poetului nr. 1C, Arad
BRAT Auditat de BRAT
Reclamaţii difuzare: 0257/ 228586

Director editor: Mircea Ţîşcă (8465)
Secretariat: 0257.281802 (centrala), fax - 0257.280655
Şef departament difuzare: Carmen Csordas
Marea publicitate: 0257.280904 (int. 8488); Mica publicitate: 0257.210775
Tiparul executat la: SC Inform Media SRL, Calea Torontalului, DN 6, km 5,7, Timişoara

Editor coordonator: Adriana Barbu (8410) Responsabil de număr: Leo Sfâra
Secretar general de redacţie: Gabriela Groza (8417) **Departamente: Eveniment:** Simona Butaru (8412), Monica Ardelean (8446), Alin Gherasim, Gerlinde Knap (8435); **Politic:** Tristan Mihuţa (8431), Simion Todoca (8425); **Economic:** Andreea Pintea (8419); **Cultură, Învăţământ:** Vasile Filip (8428); **Social:** Diana Duţu (8429); **Sport:** Daniel Scridon (8427), Adrian Hărţău (8433), Leo Sfâra (8434);
Tehnoredactare: Ghizela Şerban, Ramona Vidulescu
REDACŢIE : tel. 0257.281802 (centrala); fax 0257.280655 (int. 8490), 0257.281797 (int.8489); e-mail:redactia.jurnalaradean@informmedia. ro, adevaruldearad@informmedia.ro, publicitate.jurnalaradean@informmedia.ro, publicitate.adevarul@informmedia.ro

Primul strat de asfalt pe autostradă

Primul strat de autostradă, un viaduct în lucru şi o imagine din toamna anului trecut din exact aceeaşi zonă

FOTO: A.B.D.

S-a turnat primul strat de asfalt, pe un kilometru din viitoarea autostradă care leagă Aradul de Timişoara.

ARAD. Aproape un kilometru de asfalt pe autostrada Arad-Timişoara, la ieşirea din Şagu spre Cruceni şi câteva sute de metri de asfalt pe aceeaşi autostradă în apropiere de Timişoara. Tronsonul de autostradă prinde, ca atare, contur, iar faptul e în sfârşit vizibil. Acum un an, în zona în care acum se vede cu ochiul liber conturul clar al autostrăzii şi primul strat de asfalt, nu puteai vedea decât un teren netezit şi câteva utilaje scoase parcă de paradă căci era locul unde preşedintele Traian Băsescu făcuse un popas. Acum se vede piciorul podului care va servi drumului judeţean ce se intersectează cu acest tronson şi imediat după, patru benzi de circulaţie, asfaltate, în parte, cu spaţiu între banda doi şi trei. Poţi deja să îţi imaginezi cum vei circula pe autostradă până la Timişoara.

> E vorba de primul strat de asfalt pe autostradă
>
> EUSEBIU PISTRU

La primul strat

Eusebiu Pistru, secretar de stat în Ministerul Transporturilor, este cel care ne-a oferit aceste veşti. „Este turnat asfalt pe aproximativ un kilometru pe şantierul din zona Şagu, pe drumul spre Cruceni, dar şi pe un alt tronson din apropiere de Timişoara. Muncitorii au pus deja pe acest kilometru balastul stabilizat şi au turnat şi asfaltul. E vorba, desigur, despre primul strat de asfalt", ne-a declarat Eusebiu Pistru.

Secretarul de stat ne-a asigurat şi de faptul că, în acest moment, se lucrează la viaductul care se ridică pentru drumul judeţean cu care se intersectează autostrada la Şagu, la alte viaducte de pe traseu, la umplutură şi la poduri. „Am avut şi câteva probleme pentru că nu s-a putut lucra din cauza ploii, o perioadă, în luna trecută", a prezentat situaţia oficialul. Pistru a precizat şi faptul că va veni să facă o inspecţie pe traseul autostrăzii Arad-Timişoara, pe care îl va străbate cap-coadă în week-end, pentru a vedea care este calitatea lucrărilor.

Probleme şi speranţe

La câţiva metri de primul strat de asfalt turnat, în birourile companiei italiene Astaldi, care realizează acest tronson împreună cu firma spaniolă FCC, l-am întâlnit şi pe managerul de proiect, Marco Grinovero, care a ţinut să ne precizeze faptul că e vorba de un prim strat de asfalt turnat pe acest tronson, strat care va fi urmat de alte două, la momentul la care acestea se impun a fi turnate, conform graficului de lucrări stabilite de specialişti. Există şi porţiuni în care este turnat doar bitumul premergător asfaltului. Managerul a recunoscut că au existat câteva probleme pe această lucrare, legate de exproprieri, de siturile arheologice descoperite pe traseul autostrăzii (unul situat chiar lângă porţiunea pe care s-a turnat asfalt), situri care nu au permis intervenţia muncitorilor, etc. Ca atare, Marco Grinovero a punctat faptul că nu poate indica acum un termen final al lucrărilor la autostrada care va lega Aradul de Timişoara, termen stabilit iniţial în contract la începutul anului 2011, dar care va suferi fără doar şi poate modificări.

Marco Grinovero, managerul de proiect pe Arad-Timişoara FOTO: A.B.D.

IMPERIUL DE PE AUTOSTRADĂ

Eusebiu Pistru a recunoscut faptul că nici unul din cele 14 situri arheologice nu a fost încă închis de arheologi (nu s-a făcut încă descărcarea) şi, ca atare, în aceste zone încă nu se poate interveni. Totuşi, arheologii susţin că în curând vor închide patru din cele şapte şantiere în care s-au descoperit relicve romane.

ADRIANA BARBU DĂNILĂ
adriana.barbu@informmedia.ro

www.aradon.ro
download. mai multe fotografii

Peste 10.000 de copii săraci în Arad

Judeţul Arad are peste 10.000 de copii cu situaţie materială precară. Statul le cumpără rechizite.

Unul din şapte elevi din judeţ provine din familii care se confruntă cu probleme materiale FOTO: JA

ARAD. Anul trecut, licitaţia pentru cumpărarea miilor de pachete a fost organizată destul de târziu şi nu s-a prezentat decât o singură firmă interesată, care a cerut un preţ mult mai mare decât banii disponibili. Oferta a fost declarată inacceptabilă şi s-a trecut la reorganizarea licitaţiei. Rechizitele au ajuns la copii, în cele din urmă, la finele anului calendaristic, adică la două luni şi jumătate după ce a început şcoala, şi cu aproximativ o lună înaintea de terminarea primului semestru din anul şcolar! După experienţa anului precedent, Inspectoratul Şcolar organizează, deja, licitaţia pentru achiziţia de rechizite în cursul acestei luni.

Mai puţini ca anul trecut

Numărul copiilor care vor beneficia de rechizite gratuite, de la stat, este mai mic decât anul trecut. Dacă în 2009 s-au achiziţionat rechizite pentru 10.570 de copii din învă-ţământul primar şi gimnazial, în acest an se vor cumpăra doar pentru 10.253 de copii.

270.000 lei

Pentru pachetele de rechizite, Inspectoratul Şcolar este dispus să plătească până la 270.600 lei. Pachetele sunt diferenţiate în funcţie de clase, în ele regăsindu-se penare complet dotate, între 8 şi 10 caiete de mai multe tipuri, acuarele. Pentru clasele I se doreşte achiziţionarea a 1.545 de pachete, cu preţ maxim de 24 lei bucata. Acelaşi preţ maxim îl va plăti Inpectoratul pentru achiziţionarea fiecăruia dintre cele 3.962 de pachete destinate elevilor din clasele II - IV. Pentru clasele V-VII se doreşte achiziţionarea a 3.496 pachete, la un preţ maxim de 29 lei bucata, res-pectiv, pentru elevii claselor a VIII-a se vor achiziţiona 1.250 pachete, la un preţ maxim de 29 lei pachetul.

JA-S.B.

Director nou la TOP Arad

ARAD. S.C. TOP (Târguri Oboare Pieţei), aflată în subordinea Primăriei Arad, are un nou director, în persoana lui Stelian Nistor. Conform declaraţiilor sale, a fost numit în urma expirării prelungirii repetate a mandatului fostului director, pe data de 31 iulie. Nistor este interimar cu mandat de trei luni, însă acesta poate fi prelungit, în eventualitatea că până atunci nu se va organiza concursul pentru ocuparea postului. Viceprimarul Geanina Pistru ne-a explicat că Mirela Iliese a fost doar delegat al Primăriei la TOP şi i-a fost prelungită delegarea până la numirea unui director executiv interimar. „L-am numit pe Stelian Nistor, care este cel mai vechi de la TOP, pe o perioadă de trei luni, cu posibilitate de prelungire. Mirela Iliese a revenit la Primărie, pe postul ei", ne-a declarat d-na viceprimar.

> L-am numit pe Stelian Nistor, care este cel mai vechi de la TOP
>
> GEANINA PISTRU

JA-S.T.

FERESTRE CARE ŞTIU SĂ ECONOMISEASCĂ
EURO JORDAN
Beneficiaţi de reduceri de până la 55%
+ 100% reducere pt. montaj
+ Super Spacer în fiecare fereastră
ATENŢIE REDUCERI
ATENŢIE OFERTĂ! JALUZELE, SITE INSECTE ŞI PERVAZURI LA PREŢURI AVANTAJOASE !!!
ARAD
Str. C. Coposu, Nr. 2, Ap.1
Tel./Fax: 0257 211 250
Mobil:0748 116 463
Mail: arad@eurojordan.com
WWW.EUROJORDAN.COM

Bogdan David FOTO: FAN

Locul 6 la CM de şah

KAISERI. S-a încheiat Campionatul Mondial de şah şcolar din Turcia. Reprezentantul clubului Vados Arad, Bogdan David, unicul trimis al României la competiţie, a terminat concursul pe un onorant loc 6 în turneul copiilor sub 7 ani. Bogdan a totalizat 6 puncte în 9 partide (5 victorii, 2 remize şi 2 înfrângeri). A fost mereu în luptă pentru primele locuri, înaintea ultimei runde având şanse chiar la medalia de aur, ratată datorită lipsei de experienţă. Pentru el urmează Arad Open, unde la doar 7 ani va debuta la seniori!

JA - A.H.

Nou
Varice?
Tratament eficient şi modern !!
Tratăm varicele prin Scleroterapie Asistată Ultrasonografic (UGS) :
- fără operaţie chirurgicală
- fără anestezie – este nedureroasă
- fără cicatrici postoperatorii
- fără absenţa de la serviciu / concediu medical
- pacientul işi poate desfăşura activitaţile zilnice obişnuite în câteva ore de la intervenţie.

HEMOROIZI? FISURI ANALE?
TRATAMENT FĂRĂ OPERAŢIE
Sunt folosite cele mai noi tehnici practicate in Comunitatea Europeană:
- Investigaţiile videocomputerizate
- Fototermocoagularea în spectru infraroşu
- Excizia cu unde de radiofrecvenţă

Colonoscopie şi Ecografie Abdominală Gratuite în cadrul tratamentului!
10% reducere din costul tratamentului pentru pensionari
Arad: 0257 213 888
LaurusMedical clinics
www.laurusmedical.ro

Pasiunea i-a adus un premiu JA

În luna iulie premiul concursului „Cuvinte norocoase" a ajuns tocmai la un cititor fidel din comuna Vârfurile.

ARAD. De ani de zile Toma Banciu completează lună de lună fiecare integramă publicată în paginile cotidianului Jurnal arădean şi participă la concursul „Cuvinte norocoase", sperând ca plicul extras să fie cel cu numele său. Iată că bucuria câştigului a venit în luna iulie, când plicul trimis tocmai de la Vârfurile de către Toma Banciu a fost extras ca fiind câştigător.

„Este abonat la Jurnal arădean şi completează integramele de fiecare dată. E o adevărată pasiune pentru el", ne-a spus nora câştigătorului nostru, Daniela Banciu, venită la redacţia ziarului pentru a ridica premiul câştigat.

Daniela ne-a povestit că Toma Banciu a fost inginer silvic, iar acum este pensionar, dedicându-şi timpul în mare parte celor trei copii: doi băieţi şi o fată. „Febleţea familiei este, însă, Ionuţ, nepoţelul lui Toma, în vârstă de nouă anişori", a mai spus Daniela.

Despre Toma Banciu, nora sa ne-a mai mărturisit că este un om căruia îi place foarte mult să citească, iar Jurnal arădean este ziarul pe care îl studiază în fiecare zi cu maxim interes. **JA-A.P.**

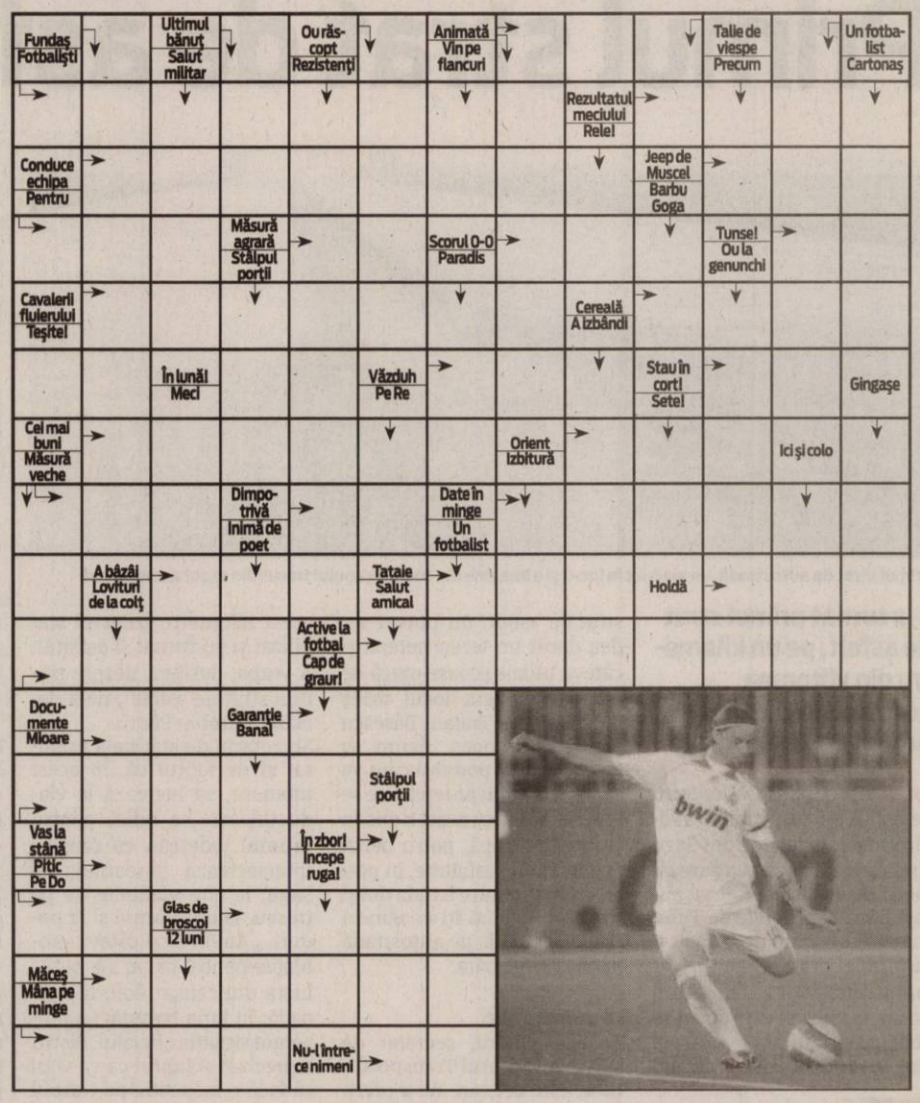

REŢETA ZILEI

Fasole verde scăzută

INGREDIENTE: 300 g fasole verde, 1 foaie de dafin, 1 ceapă mică, 2 căţei de usturoi, 1/2 legătură de frunze de pătrunjel, 5 linguri de ulei, 50 g făină, 1 linguriţă boia de ardei dulce, 200 ml smântână, 2 linguri de oţet, 1 linguriţă de zahăr.

MOD DE PREPARARE: Fasolea se curaţă, se spală, se taie în bucăţi de 2-3 cm. Se fierbe 1 litru apă rece împreună cu foaia de dafin, cu puţină sare fierbem în ea fasolea până se înmoaie. Ceapa şi usturoiul se curăţă şi se toacă mărunt. Frunzele de pătrunjel se spală şi se taie mărunt. Uleiul se înfierbântă şi pudrăm în el zahărul. Adăugăm ceapa, o călim, şi adăugăm usturoiul. Le călim împreună pentru puţin timp, tragem de pe foc, punem boia de ardei, pătrunjelul şi smântâna. Amestecăm uniform şi adăugăm la fasole.

Poftă bună!

Pentru mai multe REŢETE intră pe **www.culinar.ro**

CITIRE APOMETRE

Joi, 5 august 2010. Vântului, Paşcani, Nucului, T. Păcăteanu, E. Monţia, Bobocilor, Steagului, Clopotului, p-ţa Obor, Tarafului, Cobzei, N. Lenau, Flacăra, A.M. Guttenbrun, calea Timişorii, A. Endre, I. Lengyel, Renaşterii, Marginei, Lalelelor, Bujor, Adrian, Crinului, Fabius, calea 6 Vânători, Dobrogea, Siret, Crişului, Ovidiu, Arţarului, Sălcuţa, Cedrului, Bumbacului, Câmpul Liniştii, C. Porumbescu, Ţepeş Vodă, Paltinului, V. Hugo, Toamnei, Fulgerului, Călăraşi, Dorului, Foişor, Ursului, Fragilor, Luchian, Brezoianu, Stupilor, Plopilor, T. Andreica, Secerei, Făt Frumos, T. Corchiş, Grozăveşti, Fagului, Măgurele, Zambilelor, A. Pann, I. Creangă, Păcurarilor, Grădinarilor, G-ral Doda, Codrului, Bogdan Voievod, I. Câmpineanu, C. Brâncoveanu, Baba Novac, Şcoalei, V. Conta, Obedenaru, Bucegi.

ÎNTRERUPERI DE CURENT

Joi, 5 august 2010. În Municipiul Arad, h 8.30-10.30: str. Libertăţii, Rotarilor, Maramureş, Independenţei, Progresului, Gloriei, Septimiu, Trotuşului, Ulmului (p), Lăcrimioarelor, Ghiocelor, Nufărului, Câmpeni, Dragoş Vodă (p), Piaţa Bujac, Tiberiu, Sportului, Sânzienelor, Dâmboviţei, Oborului, Bucureşti, Mălin (p), Năsăud (p), Păltiniş; h 8.30-15.30: str. Rebreanu Bl. O1, O2, 2A, 2B, 5, 98, 100, 100A, 100B; h 8.30-17.30: str. Calea Romanilor (p) - Bl. D1, E1, F1, G1, H1, J1, K1, Bd. Revoluţiei nr. 12-18. În judeţ, h 8-18: Horia, Sânleani; h 9-16: Baraţca - blocuri, Sântana (p); h 9-17: Păiuşeni (p), Târnova (p).

www.aradon.ro

SOLUŢIA INTEGRAMEI LA NR PRECEDENT

L - M - F - BAI - V - MAMALIGA - ASIA - MAIONEZA - TAR - CANAR - MIERE - G - ID - DREN - IACI - CERC - ET - BO - HL - U - AUT - EOL - MIA - BC - TOP - POLEN - ADIPIC - NUCET - UNITA - AED - IZA - TG - ZAR - LA - CERT - LUT - TO - AUR - FAN - PAPARA - SITE - IS

CONCURSUL „CUVINTE NOROCOASE"

ABONAT: ☐ DA ☐ NU

JURNAL ARĂDEAN

COMPLETEAZĂ INTEGRAMELE DIN PERIOADA 3-18 AUGUST 2010 A.C. TRIMITE CELE 14 INTEGRAME (ÎNTR-UN SINGUR PLIC ŞI CU UN SINGUR TALON) PÂNĂ ÎN 25 AUGUST 2010 LA SEDIUL REDACŢIEI NOASTRE, STR. POETULUI NR. 1C SAU PE B-DUL REVOLUŢIEI NR. 81. POŢI CÂŞTIGA UN APARAT ELECTROCASNIC. EXTRAGEREA VA AVEA LOC ÎN 26 AUGUST A.C.

NUME: .....

ADRESĂ: .....

.....

TEL .....

E-MAIL: .....

Programe TV Miercuri, 4 August

TVR 1

07,00 Telejurnal Sport .Meteo
07,30 Români la capătul lumii. Doc. Ep3
08,00 Armăsarul sălbatic. (Australia, 1998) Episodul 7
08,30 Beaver rezolvă tot. (Comedie SUA, 1984)Ep23
09,00 Transformarea. (R)
10,00 Verde-n faţă. Ep.8
10,15 Dovadă de iubire. (Brazilia, 2006) Ep.23
11,15 Miezul zilei.(R)
12,15 Călător pe viaţă. (R)
12,50 Cronicile frumoasei luptătoare. (R) (s, 2003)Ep.3
14,00 Telejurnal Sport Meteo
14,45 Omenia ne scoate la liman
15,00 Teleshopping
15,30 Oameni ca noi (R)
16,00 Convieţuiri. (R)
16,55 Noile Paradisuri. (Documentar Fr, 2008) Ep.8
17,50 Reţetă pentru siluetă.
18,20 Amintiri din istorie. (s, Australia, 2007)
18,30 Cronicile frumoasei luptătoare. (aventuri Coreea de Sud, 2003)Ep.4
19,40 Învinge apele!
19,45 Sport
20,00 Telejurnal Meteo
21,10 Ediţie specială.
22,10 Docu' Miercuri. SUA versus John Lennon (SUA, 2006). Regia David Leaf, John Scheinfeld.În 2010 se împlinesc 30 de ani de când viaţa unuia dintre cei mai străluciţi muzicieni ai secolului XX, John Lennon, a fost brutal şi aberant curmată.
23,55 Prinţesele lumii. (AUSTRALIA, MAREA BRITANIE, 2007) Ep.24. Scurte portrete ale celor mai cunoscute prinţese ale lumii moderne
24,00 Telejurnal Sport Meteo
00,15 Verde-n faţă. Ep.8(R)
00,20 Serial Dr House. (HOUSE M.D.-SUA, 2005/2006) Sezonul II. Episoadele 9,10
02,00 Noile Paradisuri. (Doc. Fr, 2008)Ep.8 (R)
02,55 Reţetă pentru siluetă. (R)
03,20 Telejurnal Meteo(R)
04,15 Dovadă de iubire. (Brazilia, 2006) (R) Ep.23

PRO TV

07:00 Ştirile Pro Tv Ce se întâmplă, doctore?
10:00 Oglinda, partea I (Dramă, Romania, 1993)Cu: Ion Siminie, Sergiu Nicolaescu, Gheorghe Dinică, Ştefan Radof, Ştefan Iordache, George Constantin, Dorel Vişan
12:00 Tânăr şi neliniştit (r)
13:00 Ştirile Pro Tv
13:45 Moarte în Los Angeles (Thriller, SUA 1992) Cu: Denis Arndt, Mark Blum, Suzzanne Douglas, Anthony Dean Fields, Christina Haag
16:00 Tânăr şi neliniştit, ep. 3793 Povestea a trei familii care trăiesc în Genoa City, "Tânăr şi neliniştit" acoperă cele mai importante şi interesante teme ale vieţii moderne, pornind de la muzică şi carieră până la situaţii limită
17:00 Ştirile Pro Tv Vremea
17:45 Mesaje de dincolo, ep. 1, anul IV. Sport Vremea
19:00 Ştirile Pro Tv Sport
20:30 Odiseu şi Insula Ceţurilor. (Aventuri, SUA, România, Canada 2008) Cu: Arnold Vosloo, Steve Bacic, JR Bourne, Stefanie von Pfetten, Randal Edwards, Leah Gibson
22:30 Ştirile Pro Tv
23:00 Doi bărbaţi şi jumătate, ep. 6, 7, anul VI (Comedie, SUA, 2003) Cu: Charlie Sheen, Jon Cryer, Angus T. Jones, Conchata Ferrell
00:00 Dispăruţi fără urmă, ep. 13, anul VI (SUA, 2002) Cu: Anthony LaPaglia, Poppy Montgomery, Marianne Jean-Baptiste, Enrique Murciano Jr., Eric Close
01:00 Odiseu şi Insula Ceţurilor (r)
02:30 Ştirile Pro Tv (r)
03:30 Promotor (r)
04:00 Ce se întâmplă, doctore? (r)

ANTENA 1

06:00 Observator. cu Mihaela Calin
08:00 Matinal: Liber la vacanţă
10:00 Xena: Prinţesa războinică. Cu: Lucy Lawless, Renee O'Connor
11:15 Nuntă cu surprize. (SUA 1991 poliţist) Cu: Peter Falk, Joanna Going, Thomas Calabro, Dan Butler Columbo ia parte la nunta nepotului său, care lucrează tot în LAPD. Spre sfârşitul petrecerii mireasa dispare şi se bănuieşte că a fost răpită. Columbo se ocupă de anchetă pentru a afla ce s-a întâmplat.
13:00 Observator
14:00 Secrete în Paradis. (Grecia 2008 drama)
16:00 Observator
17:00 Divertisment: Bun de cinste
17:45 Să te prezint părinţilor
19:00 Observator
20:30 Legenda dragonului. (SUA 2008, aventuri) Cu: Brian Thompson, Marc Singer, Daniel Bonjour, Jennifer Dorogi Actiunea filmului Legenda dragonului se petrece într-o vreme în care vrăjitorii şi vrăjitoarele făceau legea. Într-o lume bolnavă de războaie, un vrăjitor malefic, însetat de putere, nu poate să-şi arate puterea altfel decât trimiţând un balaur de foc să-i sperie pe locuitori.
22:30 Observator
23:30 Eroii. (2006, SUA acţiune) Cu: Hayden Panettiere, Sendhil Ramamurthy, Jack Coleman, Masi Oka, James Kyson Lee, Milo Ventimiglia
00:30 Familia Bundy. (SUA 1987)
01:00 Poker After Dark

HBO

06:00 Einstein şi Eddington. (Dramă, Marea Britanie, 2008.) Cu: David Tennant, Andy Serkis, Jim Broadbent, Lucy Cohu
09:05 Mr. Bean în vacanţă (Comedie, Marea Britanie, 2007.)
10:35 Aurul nebunilor. (Comedie, SUA, 2008.) Cu: Matthew McConaughey, Kate Hudson, Donald Sutherland
12:25 Pe platourile de filmare
12:55 Iepuraşul casei. (Comedie, SUA, 2008.) Cu: Anna Faris, Colin Hanks, Emma Stone
14:30 Păstrează amintirile. (Dramă, SUA, 2008.) Cu: Dermot Mulroney, Gretchen Mol, Emily Watson, Krystal Hope Nausbaum
16:00 Şapte suflete. (Dramă, SUA, 2008.) Cu: Will Smith, Rosario Dawson, Woody Harrelson
18:00 Helen. Dramă, Canada, 2009. Cu: Ashley Judd, Goran Visnjic, Lauren Lee
20:00 Despre fericire şi alte nimicuri. (Comedie, Marea Britanie, 2008.) Cu: Sally Hawkins, Eddie Marsan, Alexis Zegerman, Samuel Roukin, Andrea Riseborough
21:55 Sufocare. (Comedie, SUA, 2008.) Cu: Anjelica Huston, Sam Rockwell, Kelly Macdonald
23:25 Bodyguard: Un nou început. (Acţiune, Marea Britanie, 2008.) Cu: Vincent Sze, Cary-Hiroyuki Tagawa, Carl Ng, Stephanie Langton, Richard Ng
00:55 Furtuna tropicală. (Acţiune, SUA, 2008.) Cu: Ben Stiller, Jack Black, Robert Downey Jr
02:40 Vânătorii de extratereştri. (Horror, SUA, 2008.) Cu: Carlos Bernard
04:05 Despre fericire şi alte nimicuri. (Comedie, Marea Britanie, 2008.)

TVR 2

9.00 Berlin, Berlin (s) 10.00 În spatele scenei (R) 10.30 La porţile ceriului (R) 11.00 Căldura (R) 12.00 Jurnalul cultural (R) 12.30 Retro clip (R) 12.35 Momentart (R) 12.45 Ordinea cuvintelor (R) Producător tv Sandrino Gavriloaia 14.00 Academia Română: Prezentul continuu 14.30 Album de familie 15.00 Parol (R) 15.05 ..Escu de România (R) 15.35* Atlas (R) 16.20 Momentart (R) 16.30 Identităţi (R) 17.00 Profesioniştii…cu Eugenia Vodă (R) 17.55 Cu rolele prin Bucureşti (R) 18.00* Concert18.55 Capodopere din Galeria de Artă Modernă Românească (R)

AXN

07:00 The Amazing Race Asia 08:00 Jake 09:00 Cabinet de avocatură 10:00 The Amazing Race Asia 12:00 Jake 13:00 Cabinet de avocatură 14:00 La limita imposibilului 16:00 The Amazing Race Asia 17:05 Jake 18:00 Cabinet de avocatură 19:00 La limita imposibilului 21:00 Mesaje de dincolo 21:55 Zoom 22:00 Mesaje de dincolo 22:55 Zoom 23:00 Genesis 00:10 Printre oameni 01:25 Mesaje de dincolo IV. 02:25 Mesaje de dincolo IV. 16 03:10 Genesis I. 17 04:10 Printre oameni

B1

07:00 Teleshopping 07:30 Documentar DW 08:00 Teleshopping 08:30 Nasul (r) 12:00 ŞTIRI cu Ioana Reit 12:30 Teleshopping 13:30 Documentar DW 14:00 EVENIMENTELE ZILEI Best of 16:00 Documentar DW 16:30 Documentar DW 17:00 Documentar DW 17:30 Documentar DW 18:00 6! VINE PRESA Best of 20:00 NAŞUL cu Radu Moraru 00:00 Condamnaţii (r) 01:00 6! Vine Presa Best of (r) 03.00 Evenimentele zilei (r) 05:00 Documentar DW (r) 05:30 Documentar DW (r)

PRIMA TV

08:20 Sport cu Florentina 08:30 Teleshopping 09:15 Nimeni nu-i perfect- sr, sezon 2, Ep. 9 09:45 Clubul nevestelor – comedie, S.U.A. 1996 11:45 Galileo- sr 12:30 Teleshopping 13:15 Camera de ras 13:45 Teleshopping 14:30 Cine stie, castiga- sr 15:30 Nimeni nu-i perfect- sr, sezon 2, Ep. 10 16:00 Echipa de interventie 18:00 Focus 18 19:00 Focus Sport 19:30 Uite cine gateste-sr 20:30 Criminalul din Illinois – drama, Canada – S.U.A. 1992 22:30 Trasnitii 23:15 Best Of Mondenii Show 23:30 Un detectiv cu greutate: Magia neagra – actiune 01:30 Focus

PROCINEMA

08:15 Veronica Mars 09:15 Spitalul de urgenţă 10:30 Tazmania 11:00 Desene animate: X-Men: Evoluţia 11:30 Happy Hour (r) 13:00 Teo (redifuzare) 14:15 Celebritate, episodul 5, 6 14:30 Prietenii tăi 15:00 Spitalul de urgenţă 16:00 10 produse sau mai puţin 16:30 Vacanţă la Roma 19:00 Serii fără limite: Veronica Mars 20:00 CSI New York 21:00 Seinfeld 22:00 Poarta de îmbarcare 00:15 Cobra 11 în alertă 01:15 Poarta de îmbarcare (reluare) 03:00 CSI New York 03:45 Lumea Pro Cinema (r)

ANTENA 2

06:15 Trăieste sănătos (r) 07.45 Teleshopping 09:00 La hanu' lu' Tatu (r) 10:15 Teleshopping 11:15 Dispariţii misterioase (r) 11:45 Conferinta de presa (r) 13:15 Agentul VIP (r) 14:45 Teleshopping 15:00 Traieşte Sănătos 16:30 Teleshopping 16:45 It's show time 17:45 Teleshopping 18:00 La hanu' lu' Tatu 19:00 Punk'd (divertisment, SUA) 19:30 Răi da' buni 20:45 Agentul VIP 22:15 Conferinţa de presă 23:45 In căutarea adevărului (doc, SUA) 00:45 It's show time (r)

ACASĂ

05:30 Îngeraşul 07:00 Îngeraşul 08:15 Săracii tineri bogaţi (r) 09:15 Teleshopping 09:45 Legământul (r) 10:45 Teleshopping 11:15 Predestinaţi (r) 12:15 Teleshopping 12:30 Împreună pentru totdeauna (r) 13:30 Teleshopping 14:00 Cele două feţe ale Anei (r) 15:30 Victoria 16:25 Vremea 16:30 Legământul 17:30 Poveştiri adevărate 18:30 Împreună pentru totdeauna 19:30 Săracii tineri bogaţi 20:30 Predestinaţi 21:30 Cealaltă faţă a Analiei 22:30 Poveştiri de noapte 23:30 India 00:30 Poveştiri adevărate (r) Vremea de ACASĂ 01:30 Luna fermecată

CINEMAX

07:00 Departe de Moscova 08:55 Ahile şi broasca ţestoasă 10:55 Vecinii 12:30 Zion şi fratele lui 13:50 Să pleci din Barstow 15:20 La mulţi ani! 16:45 Lanterna verde: Începuturi 18:00 Oferă-mi plăcere! 19:25 Lacrimile mamei mele 21:00 Departe de Moscova 22:55 Reykjavik - Rotterdam 00:20 Mireasa hoţomană 01:50 Povestea bunicuţei O'Grimm 02:00 Desprinderea 03:30 Accidentul 04:55 Poveştile din Canterbury. O satiră la adresa standardelor sociale, sexuale sau religioase din Anglia secolului al XIV-lea.

REDACŢIA NU ŞI ASUMĂ RESPONSABILITATEA PENTRU EVENTUALELE SCHIMBĂRI

HALLMARK

05:00 Jordan serial poliţist 06:00 Casa noastră dramă 08:00 Atingerea îngerilor dramă 09:00 Crimele din midsomer, La un pas de moarte mister 11:00 Ironia sorţii dramă 13:00 Amy, episodul 3 dramă 14:00 Atingerea îngerilor II 15:00 Crimele din midsomer, episodul 4: Jurnalul de midsomer mister / poliţist 17:00 Fetele fac legea dramă 19:00 Amy, 20:00 Jordan serial poliţist 21:00 Plăcinta americană - tabăra de muzică dramă 23:00 Jocul aparenţelor thriller 01:00 Inocenţă de vânzare

ANTENA 3

6.00 Ştiri 7.00 Ştiri 7.05 8.00 Ştiri 9.00 Ştiri 10.00 Ştiri 10.10 News Magazine 11.00-Ştiri 11.10 News Magazine 12.00 Ştiri 13.00 Ediţia de prânz 14.00 Ştiri 15.00 Ediţia de prânz 16.00 Ştiri 16.05 Antena 3 Special cu Paula Rusu 17.00 Ştiri 17.05 Antena 3 Special cu Paula Rusu 18.00 Ştiri 18:45 - La ordinea zilei cu Dana Grecu şi Radu Tudor 20.00 Ştiri 20.10 Ştirea zilei cu Gabriela Vrânceanu Firea 21.00 Ştiri 21.30 Sinteza zilei cu Mihai Gâdea s-a impus ca emisiunea în care se fac cele mai importante dezvăluiri. 23.00 Ştiri 0.00 Ştiri

M1

10:00 Serial: Poveşti din Paris 10:50 Dedicaţii (rel.) 11:45 Living 13:01 Ştiri 14:00 Serial: Vecinii 14:35 Hrvatska kronika 15:05 Ecranul nostru 15:35 Aşteptând Guvernul 16:05 Dimineaţa (rel.) 17.25 Jurnal regional 17:45 Poftiţi la un ceai! 18:40 Serial: Liceu de elită 19:40 Serial: Fiicele lui McLeod 20:30 Ştiri, sport 21:00 Serial: Poveştile lui Maupassant 22:10 Campionat European de Natatie 22:40 Film: Amintiri sterse

DISCOVERY

10:00 Tehnici esenţiale de supravieţuire 11:00 Meserii murdare 12:00 O pradă mortală 13:00 Cum se fabrică? 14:00 Vânătorii de mituri 15:00 Secundele dinaintea dezastrului 15:30 Secundele dinaintea dezastrului 16:00 Tehnologie extremă 17:00 Meserii murdare 18:00 Top Gear 19:00 Cum se fabrică diverse lucruri? Această serie ne arată cum se fabrică cele mai obişnuite şi mai prozaice lucruri. 20:00 Tehnici esenţiale de supravieţuire 21:00 Arme la superlativ 22:00 X-Machines 23:00 Top Gear

Parcare construită de Falcă, „din răzbunare"

ARAD. La capitolul investiții în Arad, primarul Falcă are parte de acuze, atât pentru unele pe care le face, cât și pentru unele pe care nu le face. Pentru două dintre ele - una realizată, una nerealizată- opoziția a găsit același motiv: dorința de răzbunare a lui Falcă. Mai exact, la prima conferință de presă a zilei de ieri, președintele pe municipiu al PNL, Florin Galiș, a declarat că parcarea de la intrarea în ștrand nu se justifică din punct de vedere economic, fiind mai mult goală, însă a fost făcută numai pentru ca primarul să se răzbune pe Leontin Aslău, care are și el o parcare la intrarea pe ștrand.La cea de a doua conferință de presă, președintele PC Arad, Mircea Purcaru, spune că are rezerve în privința utilității sau inutilității parcării, dar că în niciun caz o asemenea investiție nu este justificată acum, în perioada de criză. Oricum, și el tinde să creadă că este o răzbunare îndreptată împotriva lui Aslău, deoarece s-a convins că primarul Falcă face orice ca să se răzbune pe adversarii politici. Drept dovadă, a refuzat să extindă canalizarea de pe Str. Ilarion Felea cu mai puțin de 50 de metri, în zona în care funcționează 25 de firme, doar ca să se răzbune pe el, care are firma tot acolo.

JA-S.T.

Nimeni nu se prea înghesuie la specialități precum medicina de urgență, pneumologia sau psihiatria FOTO:FAN

Mai puțini rezidenți la Arad

Deși la nivelul țării numărul de locuri și de posturi pentru rezidenți s-a dublat, în județul nostru situația diferă.

ARAD. Ministerul Sănătății a anunțat că va scoate la concursul național de intrare în Rezidențiat pe care îl va organiza în această toamnă, mai multe locuri și posturi pentru specialitățile medicale, altele decât medicina de familie. Practic, cifrele sunt aproape duble față de anul trecut (3263 de locuri și posturi pentru viitorii specialiști, fără medicina de familie, față de numai 1767 de locuri și posturi în 2009).

Cu aprobarea Ministerului

În ceea ce privește județul Arad, nu se cunosc încă date privind locurile disponibile pentru concursul de rezidențiat, dar în privința posturilor de rezident, se poate spune că situația nu respectă trendul național. Dacă anul trecut, spitalele arădene au solicitat 42 de posturi de rezident, pe diferite specialități medicale, anul acesta, numărul cererilor venite dinspre unitățile spitalicești din județul nostru a scăzut la 9. Explicația este simplă: mare parte din necesarul de posturi a fost ocupat în 2009. Nu se știe, însă, dacă cele nouă solicitări vor fi aprobate sau nu de Ministerul Sănătății.

Ar fi vorba de următoarele posturi: patru la Spitalul Municipal (1 radiologie, 1 epidemiologie și 2 medicină de urgență), Spitalul Lipova - 2 posturi (1 medicină internă, 1 pneumologie), Spitalul Sebiș - 1 post obstetrică-ginecologie, Spitalul Căpâlnaș - 1 post psihiatrie și Spitalul Chișineu Criș - 1 post pneumologie.

JA-D.D.

UN AN MAI PUȚIN LA REZIDENȚIAT

În 2010, absolvenții universităților de medicină și farmacie vor putea concura pe un număr total de 4000 locuri și posturi, dintre care 3527 locuri și 473 posturi. Concursul național de intrare în Rezidențiat va avea loc în data de 21 noiembrie. Începând cu concursul din acest an, se va reduce cu un an durata de pregătire prin Rezidențiat pentru 36 din cele 59 de specialități medicale. Cea mai scurtă durată de pregătire în specialitate a rămas 3 ani, iar cea mai lungă perioadă este de 6 ani. Nu va mai exista Rezidențiat cu durata de 7 ani.

ACCENTE

Simion Todoca

Decăderea lui Parpanghel

Un amic de-al meu, fugit în Austria înainte de Revoluție, a stat acolo ani buni și după aceea. Harnic din fire și foarte simpatic, nu a avut prea multe probleme în a se aciui în gazdă la o vădană trecută bine de a doua tinerețe, dar destul de înstărită. După o anumită perioadă, vădanei i-a venit să își pună pirostriile cu amicul meu, chiar dacă nu cu forme legale, iar într-o seară, la un pahar de ceva, l-a supus testului suprem. „Ești țigan, nu-i așa ?", l-a întrebat madama. Amicul meu a negat cu îndârjire, a jurat pe toți nurii cucoanei că nici vorbă, că e român curat, numai că așa e el, un pic mai brunet. Când pretendenta s-a lămurit că spune adevărul, i-a spus să se care de urgență din casa ei, că l-a primit acolo și l-a ținut la pieptul ei numai fiindcă credea că e țigan și a fugit din țară pentru că românii, care sunt niște porci ticăloși, îi discriminează pe țigani, care sunt niște ființe drăguțe care n-au avut noroc. A încercat el să o dea la întors, dar degeaba, a trebuit să-și ia bocceluța și să se care.

> Etnia romă, un pretext ca țările mici din UE să nu aibă drepturi egale cu cele mari

Europa ne-a făcut în fel și chip că nu respectăm drepturile romilor, că nu vrem să-i integrăm, că îi supunem la genocid și multe alte drăcii de acest gen. Acum, madam Europa dă din colț în colț și, după ce i-a specializat în tot felul de infracțiuni criminale pe cei care înafară de șparlirea nașparliului din coteț sau a bodilarășului din poșetă, habar nu aveau de alte rele, spune că tot România este de vină. Pe scurt, să îi luăm înapoi și să ne spălăm cu ei pe cap. După ultimele luări de poziție ale unor importanți oficiali, se pare că granzii Uniunii Europene se pregătesc să impună României și Bulgariei să scoată legi restrictive privind circulația romilor, oferindu-le, la troc, îngăduință față de nerespectarea unor angajamente pe varii domenii.Nu, cucoană, ține-i, că-s ai tăi, cetățeni europeni, arată-le proștilor de români cum se rezolvă integrarea romilor în societate, arată-le ce înseamnă să respecți drepturile minorităților. Sarkozy, Merkel și compania să respecte dreptul la liberă circulație a tuturor cetățenilor europeni, că așa spune Tratatul de la Lisabona, care ține loc de Constituție a Europei. Fă din ei cetățeni model, cum n-a văzut Parisul. Avez bahtalo, cucoană !

simion.todoca@informmedia.ro

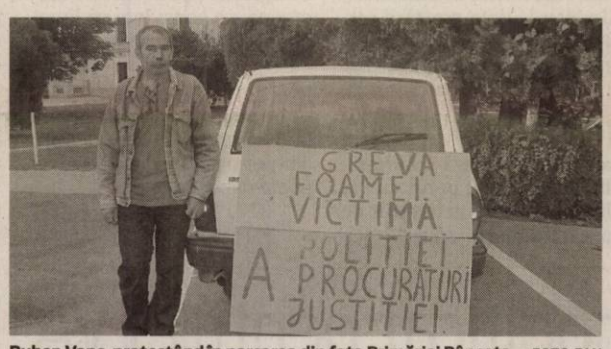

Ruben Vanc, protestând în parcarea din fața Primăriei Pâncota FOTO:FAN

Greva foamei a avut efect pentru Ruben Vanc

PÂNCOTA. După o săptămână de greva foamei, Ruben Vanc din Pâncota a renunțat să mai protesteze. Bărbatul în vârstă de 44 de ani se considera „victimă a procuraturii, poliției și justiției" și nu dorea altceva decât... dreptate. Problemele sale își au originea într-un accident rutier petrecut în urmă cu trei ani, urmat de un proces în care „am fost acuzat de lucruri total neadevărate". Pâncotanul susține că martorii propuși de el nu au fost audiați, iar cei aduși în fața instanței, nu au făcut decât să oscileze în declarații. Decizia judecătorească prin care Ruben Vanc era obligat la plata a aproximativ 3.250 lei l-a condus la hotărârea de a intra în greva foamei, pentru ca „organele abilitate să se sesizeze și să se redeschidă dosarul pentru a se vedea ce nereguli s-au făcut acolo."A fost nevoie de o săptămână de protest pentru ca autoritățile locale să reacționeze. Viceprimarul Ioan-Monel Pâncotan declară: „Am luat legătura cu Prefectura, care i-a facilitat o audiență la prim-procuror. Asta a fost dorința omului, să discute cu prim-procurorul. Primăria i-a asigurat transportul cu mașina la Arad, iar la întoarcere ne-a mulțumit că l-am ajutat să-și rezolve problema și a plecat acasă".

O proteză pentru mâna lui Marius Iertea!

Tânărul are nevoie de (cel puțin) 15.000 de euro pentru protezarea antebrațului stâng.

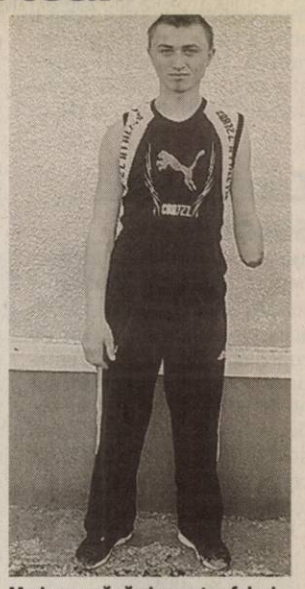

Marius speră că-și va putea folosi mâna... FOTO:FAN

AGRIȘU MARE. Pe 27 august va împlini 21 de ani, o vârstă la care totul pare a fi posibil. Nu este la fel și pentru Marius Iertea din Agrișu Mare. Anul trecut, în toamnă, după ce l-a ajutat pe tatăl său la muncile câmpului, Marius a suferit un „accident de muncă". Și-a prins mâna stângă la o mașină de măcinat porumb și... a rămas fără antebraț. Deși osul îi rămăsese intact, nervii și mușchii antebrațului i-au fost nimiciți, astfel că mâna sa nu a mai putut fi salvată.

Imediat după nenorocire, familia tânărului s-a interesat ce posibilități de protezare există. A aflat, astfel, de proteza acționată bionic, dotată cu cinci motorașe și având senzori incorporați în fiecare deget. O astfel de proteză se apropie foarte mult de funcționalitatea unei mâini umane, dar, în același timp, este și foarte costisitoare. Prețul pe care familia Iertea l-ar avea de plătit pentru o astfel de proteză se ridică la 35.000 de euro!

Întreaga comunitate din zona Târnova s-a mobilizat pentru ajutorarea lui Marius. S-au adunat, până acum, 8.500 de euro, prin intermediul bisericilor din împrejurimi, dar și prin implicarea Asociației „Millenium Plus 2005" din Arad. Organizația umanitară „a mers mai departe" și a apelat la Centrul de protezare „Janto", care i-a prezentat lui Marius și o altă opțiune: proteza mioelectrică - nu atât de complexă ca cea bionică, dar semnificativ mai ieftină: 15.000 de euro. „Am fost deja cu Marius în Ungaria, i s-a luat mulajul și a făcut și o probă pentru a vedea cum poate să folosească o astfel de proteză. Poate să apuce, să strângă un obiect cu proteza mioelectrică, dar nu poate mișca fiecare deget - ca la proteza bionică. Este opțiunea lui ce va alege. Noi așteptăm unda verde, ca să trecem la treabă" - spune Gabriela Murvai, de la Centrul de protezare „Janto".

Totul e ca Marius și familia lui să facă rost de bani...

JA-D.D.

AJUTĂM!

Oricine dorește să-l ajute pe Marius Iertea să-și procure proteza de care are nevoie, poate face donații în contul deschis pe numele său la BRD: RO07 BRDE 020SV 3733 4230200 sau în contul RO02 RNCB 0015 0303 2288 0001 deschis de Asociația „Millenium Plus 2005", la BCR Arad (cu mențiunea „ajutor pentru Marius").

Scandalul „mopului portocaliu", la TOP Arad

PNL acuză PDL că s-a ajuns cu angajările pe criterii politice până la nivelul femeii de serviciu.

Liberalii spun că „PDL a coborât politica la opincă" FOTO:S.T.

ARAD. Președintele organizației municipale PNL Arad, Florin Galiș, a declarat că PDL a ajuns să condiționeze angajările la instituțiile sau serviciile din subordinea Primăriei sau la deconcentrate până la cel mai de jos nivel. Mai exact, spune Galiș, de curând, la TOP Arad a fost angajată o femeie de serviciu, însă, deși erau trei cereri, la presiunile consilierului PDL Mariana Cismașiu, a fost angajată doamna care este membru PDL, fără să se țină cont de alte criterii. „Nu mai există nicio limită a bunului simț. Dacă s-a ajuns până aici, este grav, iar dacă nu vom reuși să eliminăm politicul din normalitatea vieții cotidiene, vom fi într-o criză perpetuă a societății românești", spune Galiș. Pe de altă parte, consilierul Mariana Cismaș spune că nu are nicio legătură cu TOP, că nici poveste să fie membru în Consiliul de Administrație al TOP, cum s-a presupus și că nu știe despre ce vorbim. Directorul TOP, Stelian Nistor, ne-a declarat că, într-adevăr, Cismașiu nu a intervenit pentru nimeni, iar comisia de interviuri a angajat-o pe respectiva doamnă nu pe baza carnetului de partid, ci în baza experienței, fiind singura din cele trei care a mai lucrat în domeniu.

JA-S.T.

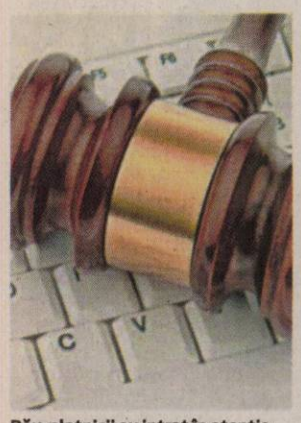

Rău-platnicii au intrat în atenţia Fiscului FOTO: FAN

Judeţul este executat de Finanţe

ARAD. Luna august aduce tot mai multe licitaţii privind valorificarea bunurilor executate silit. Dacă până acum preponderent pe site-ul Fiscului erau publicate licitaţiile pentru municipiu, în acestă perioadă judeţul este cel „executat" de către Finanţe. DGFP Arad execută în acest moment trei societăţi din Pecica - atât bunuri imobile, cât şi mobile, dar şi o firmă din Nădlac. **JA-A.P.**

17

august este ziua în care Fiscul va încerca pentru a treia oară să găsească un cumpărător pentru unul dintre spaţiile deţinute de Gospodărirea Comunală Arad. Este vorba despre o clădire cu o suprafaţă de 180 mp situată în zona UTA şi care a folosit ca sediu pentru serviciul de pompe funebre din cadrul GCA. Preţul de pornire este 172.506 lei.

JA-A.P.

Locuri de muncă scoase pe piaţă arădeană

ARAD. Peste 430 de locuri de muncă sunt anunţate ca fiind vacante, de către angajatorii din judeţul nostru. Informaţia publicată pe site-ul ANOFM relevă faptul că Aradul se clasează printre judeţele cu cele mai multe slujbe vacante. La nivel naţional sunt înregistrate 10.475 locuri de muncă vacante, dintre care doar 453 sunt dedicate persoanelor cu studii superioare. **JA-A.P.**

BNR a decis să menţină rata dobânzii FOTO: FAN

Rata dobânzii rămâne nemodificată

BUCUREŞTI. Banca Naţională a României (BNR) a stabilit nivelul ratei dobânzii de referinţă pentru luna august la 6,25% pe an, la acelaşi nivel cu luna anterioară, potrivit unei circulare BNR. Decizia a fost luată prin Circulara BNR nr. 25/2010, privind nivelul ratei dobânzii de referinţă a BNR, valabil în luna august 2010, şi a fost publicată în Monitorul Oficial al României.

Facturi umflate în avans

Toate facturile emise după data de 1 iulie au valoarea TVA majorată la 24 de procente, indiferent de perioada facturării.

Facturile pentru luna iunie au fost „taxate" cu un TVA majorat FOTO: FAN

ARAD. Facturile pentru luna iunie au venit cu o mare surpiză pentru arădeni: TVA majorat de la 19 procente la 24. „Nu pot să înţeleg de ce plătim o factură cu taxă pe valoarea adăugată mai mare, dat fiind faptul că doar de la 1 iulie a fost majorată această taxă. Pe factură se poate vedea clar: perioada de facturare 3 iunie - 2 iulie. Se aplică un TVA mai mare pentru toată acea perioadă când normal am fi plătit fără cele cinci procente", ne-a sesizat cititorul nostru P.D. din Arad.

Cititorul nostru s-a adresat şi Comisariatului Judeţean pentru Protecţia Consumatorilor, care la rându-i a făcut o adresă către Autoritatea Naţională. „În răspunsul primit ni s-a transmis că noile prevederi ale Codului Fiscal fac ca facturile pentru lunile anterioare, care însă sunt facturate după 1 iulie, să fie taxate cu TVA de 24%. Am fost sesizaţi atât telefonic cât şi personal de mai mulţi arădeni, însă nu putem face nimic, decizia fiind una conform legilor în vigoare", ne-a explicat directorul Lorena Barbă - CJPC Arad.

Articolul 134, aliniatul 1, punctul 1 din Condul Fiscal spune că: „Faptul generator intervine la data livrării bunurilor sau la data prestării serviciilor, cu excepţiile prevăzute în prezentul capitol", iar la punctul 8 se completează: „În cazul livrarilor de bunuri si al prestarilor de servicii care se efectuează continuu, altele decât cele prevăzute la alin. (7), cum sunt: livrările de gaze naturale, de apă, servicile de telefonie, livrările de energie electrică şi altele asemenea, se consideră că livrarea/prestarea este efectuată la datele specificate în contract pentru plata bunurilor livrate sau a serviciilor prestate sau la data emiterii unei facturi, dar perioada de decontare nu poate depăşi un an".

ANDREEA PINTEA
andreea.pintea@informmedia.ro

Fără normativ de personal

ARAD. Angajaţii Comisariatului Judeţean pentru Protecţia Consumatorului răsuflă, încă, liniştiţi. Aceştia nu au primit încă dispoziţii privind noile normative de personal şi speră că vor scăpa neatinşi de măsurile drastice aplicate de executiv. „Încă răsuflăm liniştiţi. Până în acest moment nu am primit nicio informare de la Autoritatea Naţională prin care să ni se impună un nou număr de persoane angajate. Sperăm să nu fie cazul să facem reduceri", a spus Lorena Barbă, director în cadrul Comisariatului. Practic, în acest moment Comisariatul Judeţean funcţionează cu doar 14 angajaţi, număr ce include şi organele de conducere ale instituţiei.

JA-A.P.

În regiunea de Vest nu se prea construiesc rezidenţe

ARAD. Institutul Naţional pentru Statistică a dat publicităţii situaţia construcţiilor din ţară, făcând şi o analiză a autorizaţilor de la nivel regional. Potrivit INS Regiunea de Vest se numără printre condaşe în ceea ce priveşte numărul autorizaţilor pentru clădiri rezidenţiale eliberate în iunie 2010 - doar 414. În alte regiuni, precum Nord - Estul, construcţiile sunt mult mai atractive - pentru aceaşi perioadă fiind eliberate 1.068 de autorizaţii. Raportat cu aceaşi lună a anului trecut, în Vest s-a înregistrat o creştere considerabilă de la 266 de autorizaţii la 414. Astfel că dacă anul trecut regiunea noastră se clasa pe ultimul loc, acum este pe poziţia a treia de la coadă. La nivel naţional numărul autorizaţilor este în scădere cu 4,2 procente faţă de luna iunie a lui 2009, dar în creştere cu 14,6% faţă de mai 2010.

JA-A.P.

Controale de sezon

ARAD. Comisariatul Judeţean pentru Protecţia Consumatorilor Arad derulează în această perioadă o serie de controale de sezon. „Tematicile acţiunilor inspectorilor noştri sunt specifice perioadei estivale. Pot să vă spun doar că suntem vigilenţi la tot ce se comercializează în aceste luni", a explicat directorul CJPC - Lorena Barbă. **JA-A.P.**

Lorena Barbă FOTO: A.P.

Formular modificat pentru TVA

ARAD. Modificările Codului Fiscal referitoare la cota standard de taxă pe valoarea adăguată au făcut ca formularul privind decontul de TVA să fie din nou modificat. Practic, formularul 300 s-a modificat şi se va utiliza de către agenţii economici pentru declararea obligaţiilor fiscale aferente lunii iulie. Formularul 300 „Decont de taxă pe valoarea adaugată" se depune la organul fiscal competent, la urmatoarele termene lunare, trimestriale, semestriale sau anuale, în funcţie de activitatea societăţilor comerciale. În decontul de TVA nu se înscriu: TVA din facturile de executare silită, de către persoanele abilitate prin lege să efectueze vânzarea bunurilor supuse executării silite; diferenţele de TVA de plată constatate de organele de inspecţie fiscală, pentru care nu este reglementată includerea în decont; documentele neevidenţiate în jurnalele pentru cumpărări sau vânzări, constatate de organele de inspecţie fiscală; TVA pentru care se află în derulare o înlesnire la plată. **JA-A.P.**

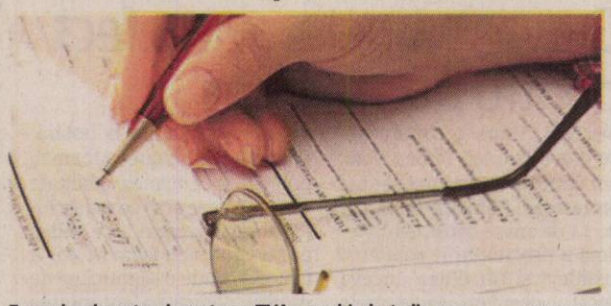

Formularul pentru decontarea TVA s-a schimbat, din nou FOTO: FAN

Demisii din conducerea SIF

ARAD. Preşedintele CA al Băncii Transilvania (TLV), Horia Ciorcilă, şi Claudiu Silaghi au demisionat din funcţia de membri ai Consiliului de Administratie al SIF Banat-Crişana (SIF1), dupa ce CNVM a obligat conducerea societăţii să convoace Adunarea Generală a Acţionarilor pentru analizarea menţinerii celor doi pe această poziţie.

„Întrucat cei doi au demisionat, conducerea SIF Banat-Crişana nu mai poate îndeplini solicitarea CNVM", se arată într-un comunicat transmis Bursei de Valori Bucureşti de SIF Banat-Crişana.

În AGA din aprilie 2010 alături de Ciorcilă au mai fost alese în Consiliul de Administraţie la Societate de Investiţii Financiare Banat-Crişana două persoane apropiate acestuia, Dragos Bîlteanu şi Claudiu Silaghi. reamintim că, pe 12 iulie, DIICOT Cluj a dispus trimiterea în judecată a lui Horea Ciorcilă, şi Claudiu Silaghi.

Pregătesc Târgul Agromalim 2010

ARAD. Expo Arad Internaţional nu a intrat în vacanţă. Întrucât primul târg care va deschide sezonul expoziţional de toamnă- iarnă este unul cu renume: Agromalim!, sunt necesare şi pregătiri din timp. Evenimentul a ajuns la cea de a XXI-a ediţie şi a devenit, deja, un târg de referinţă pentru cei ce activează în sectorul agricol. În acest an târgul internaţional de agricultură, industrie alimentară şi ambalaje se va desfăşura în perioada 9-12 septembrie. Tot în această perioadă va avea loc şi un Salon de Produse Tradiţionale. **JA-A.P.**

Agromalim - un târg cu renume FOTO: JA

Registru pentru operatorii intracomunitari

Peste 700 de decizii privind înscrierea în ROI sunt încă la Fisc, urmând să fie ridicate de către solicitanţi.

Solicitanţii trebuie să se prezinte la Fisc pentru a-şi ridica deciziile de înscriere în ROI FOTO: A.P.

ARAD. Începând cu 1 august pentru derularea operaţiunilor intracomunitare în condiţii legale contribuabilii trebuie să fie înscrişi în ROI - Registrul Operatorilor Intracomunitari.

Pe parcursul lunii iulie toate Administraţiile Finanţelor Publice au primit actele depuse de contribuabili, le-au procesat şi au eliberat Deciziile privind înscrierea în Registru.

„Întrucât Administraţia Finanţelor Publice a municipiului Arad înregistrează ponderea majoritară a contribuabililor care au solicitat înscrierea în Registrul Operatorilor Intracomunitari, mai sunt peste 700 de decizii emise de organul fiscal pe care contribuabilii sunt aşteptaţi să le ridice. Aşadar, în vederea prezentării deciziilor de înscriere în ROI la solicitarea organelor de control invităm contribuabilii să le ridice în intervalul orar 14 - 16 de la camera 38 situată la parterul DGFP Arad", ne-a spus Călin Arusti, purtător de cuvânt al DGFP Arad.

Registrul operatorilor intracomunitari, înfiinţat în cadrul ANAF, cuprinde toate persoanele impozabile şi persoanele juridice neimpozabile care efectuează operaţiuni intracomunitare. Persoanele care nu figurează în Registrul operatorilor intracomunitari nu au un cod valabil de TVA pentru operaţiuni intracomunitare, chiar dacă acestea sunt înregistrate în scopuri de TVA conform art. 153 sau 153.1 din Codul Fiscal.

JA-A.P.

Angajez urgent
muncitori în construcţii (drumuri) calificaţi şi necalificaţi.
Telefon 0723593077

(H-110964)
S.C. ANGAJEAZĂ:
● CONDUCĂTORI AUTO CU EXP+A.D.R
● DISPECERE AUTO ● MUNCITORI / PECICA
● FEMEIE SERVICIU / PECICA.
INFORMAŢII LA TEL 0744784492

RECLAME

Posturi în scădere la MAE

BUCUREŞTI. Numărul maxim de posturi din MAE a scăzut cu 440, dintre care 69 de posturi au fost reduse din Centrală, iar 371 din serviciul exterior, potrivit modificărilor aduse Hotărârii de Guvern 100/2004 şi publicate în Monitorul Oficial.

Ministrul Teodor Baconschi declara, într-o conferinţă de presă din 9 iulie, că numărul secretarilor de stat va fi redus la trei. Astfel, unul dintre portofoliile secretarilor de stat va fi dedicat afacerilor europene. Un altul se va numi, potrivit lui Baconschi, afaceri globale şi va include organizaţiile internaţionale şi „bilateralul non-european". Al treilea portofoliu va fi dedicat dezvoltării relaţiilor interinstituţionale şi relaţiilor cu Parlamentul. „Zeci de ore lunar sunt petrecute de către reprezentanţii ministerului în comisiile parlamentare de politică externă unde dialogul este foarte susţinut", a explicat atunci ministrul.

SURSA:MEDIAFAX

POLEMICI Transferul unei cruci, instalate în faţa Palatului prezidenţial din Polonia şi dedicate preşedintelui defunct Lech Kaczynski, către o biserică din apropiere a fost anulată, marţi, din cauza protestelor a sute de persoane reunite în această zonă. Crucea din lemn, instalată spontan de cercetaşi după catastrofa din 10 aprilie, în care prăbuşirea avionului prezidenţial la Smolensk, în vestul Rusiei, a provocat moartea a 96 de persoane din cadrul elitei poloneze, urmează să fie transferată la biserica Sfânta Ana din apropiere, în cadrul unei ceremonii oficiale, potrivit unui acord semnat între cercetaşi, preşedinţie şi Biserica Catolică.

FOTO: EPA

Salariile au fost recalculate

BUCUREŞTI. Salariile din sistemul bugetar ar putea reveni începând de anul viitor, în trepte, la nivelurile de dinaintea reducerii cu 25%, potrivit ministrului Economiei, Adrian Videanu.

"În 2011 se vor crea premisele pentru a reveni la salariile de dinainte de tăierea de 25% şi să urce în trepte la nivelul anterior", a declarat Videanu, marţi, la videochatul Gândul.

Salariile din sectorul bugetar au scăzut, la 1 iulie, cu 25%, Guvernul vizând asftel reducerea cheltuielilor bugetare, în încercarea de a se încadra în ţinta de deficit bugetar de 6,8% convenită cu FMI.

Ministrul Finanţelor, Sebastian Vlădescu, a declarat luni că fondul de salarii stabilit pentru anul viitor, corelat cu restructurarea a 60.000 posturi din sistemul public, permite o creştere salarială medie de peste 10%, pentru care rămâne însă de stabilit cum va fi distribuită, în baza sistemului unitar. **SURSA:MEDIAFAX**

Rromi, la cerşit în Paris

Jumătate dintre taberele ilegale de romi şi nomazi din Franţa vor fi desfiinţate în termen de trei luni.

Taberele de rromi vor fi desfiinţate FOTO:EPA

PARIS. Numeroşi etnici romi, inclusiv români, s-au instalat pe celebrul bulevard parizian Champs-Elysees, profitând de faptul că pot obţine venituri mari cerându-le bani turiştilor străini, informează cotidianul France Soir în ediţia electronică.

„Turiştii sigur nu se aşteaptă ca, plimbându-se pe cel mai frumos bulevard din lume, între staţia Franklin-Roosevelt şi Piaţa Etoile, să întâlnească atâta mizerie. În faţa vitrinelor Vuitton sau luxosului magazin Georges V, în zona galeriilor Arcades şi pe străzile adiacente sunt zeci de romi veniţi să profite de vadul turistic, după care seara se întorc în suburbia Montreuil. Tot acolo sunt şi numeroase persoane fără adăpost, care stau permanent în zonă. Foarte numeroşi, aproximativ 1.500", notează France Soir.

Potrivit unuia dintre romi, bulevardul Champs-Elysées este un decor plăcut şi, în mod sigur, un loc foarte rentabil, dat fiind că zona este vizitată de numeroşi turişti.

Cerşetori

Printre persoanele instalate pe Champs-Elysee se numără şi români. Unul dintre ei este Nicolae. Bărbatul - descris ca având alura unui brahman indian, cu barbă gri bine aranjată, degajând un calm şi un ascetism rar întâlnite în această zonă - doreşte să se converseze cu reporterii France Soir, însă ştie doar limba română. El încearcă totuşi să ofere detalii despre viaţa de zi cu zi. Locuieşte într-un cort, „lucrează" de la ora 19 la 1.00 noaptea, are soţie, numeroşi copii.

Reportajul France Soir a fost realizat pe fondul polemicilor declanşate de măsurile propuse de preşedintele Franţei, Nicolas Sarkozy, împotriva romilor. Săptămâna trecută, Nicolas Sarkozy a convocat o reuniune specială pentru a examina „problemele puse de comportamentul unora" dintre romi şi nomazi, după violenţele petrecute într-o localitate din centrul Franţei.

În urma reuniunii, ministrul francez de Interne, Brice Hortefeux, a promis că romii care comit delicte vor fi repatriaţi „aproape imediat" spre România şi Bulgaria. Hortefeux a adăugat că jumătate dintre taberele ilegale de romi şi nomazi din Franţa vor fi desfiinţate în termen de trei luni. În plus, Nicolas Sarkozy a propus retragerea cetăţeniei franceze „oricărei persoane de origine străină care ar fi adus atingere voluntar vieţii unui poliţist", jandarm sau a altei persoane care reprezintă autoritatea publică.

SURSA:MEDIAFAX

Atac taliban asupra bazei NATO din Kandahar

KANDAHAR. Mai mulţi talibani, printre care şi kamikaze, au atacat marţi baza militară a NATO din Kandahar, una dintre cele mai importante din Afganistan, rănind un militar şi doi civili, au declarat autorităţile locale, citate de AFP.

Doi kamikaze talibani şi-au acţionat centura cu explozibil în apropiere de o intrare a bazei, pentru a permite unui număr de patru combatanţi să pătrundă în baza militară.

„Doi atacatori au fost ucişi în schimburi de focuri şi ultimii doi depun rezistenţă în continuare. Luptele sunt în curs de desfăşurare", a declarat Zalmai Ayobi, purtătorul de cuvânt al autorităţilor provinciei Kandahar.

Doi civili şi un militar NATO au fost răniţi în timpul unui atac cu rachetă care a precedat atentatul comis de kamikaze, potrivit lui Ayobi.

Atac

Comandamentul NATO de la Kabul a evocat la rândul său un „atac eşuat", atacatorii nereuşind să intre în incinta bazei.

„A existat un atac în afara bazei militare din Kandahar. Un kamikaze a încercat să treacă de intrare. El nu a reuşit", precizează NATO, care subliniază că acesta a murit după ce şi-a acţionat centura de explozibil.

Un purtător de cuvânt al talibanilor, Yusuf Ahmadi, a revendicat atacul, într-un apel telefonic la AFP.

Mai multe elicoptere zburau la joasă altitudine deasupra bazei şi intrarea principală a fost închisă.

În interiorul bazei militare din Kandahar se află şi un imens aeroport militar. Baza se află la periferia Kandaharului, al treilea oraş al ţării şi bastion al mişcării talibane, unde forţele internaţionale au lansat o operaţiune de anvergură.

La 4 iunie, baza militară a fost vizată de tiruri de rachetă soldate cu mai mulţi răniţi uşor.

SURSA:MEDIAFAX

Vor să-şi definească statutul

PRIŞTINA. Kosovo a cerut luni Naţiunilor Unite să înlocuiască rezoluţia actuală privind statutul său cu o alta care ar permite acestei foste provincii sârbe, ce şi-a proclamat independenţa în 2008, să adere la organizaţia mondială, a anunţat Ministerul kosovar al Afacerilor Externe. „Obiectivul ultim (al Kosovo) este de a deveni membru al Naţiunilor Unite", a declarat şeful diplomaţiei kosovare, Skender Hyseni, în cursul unei reuniuni la New York cu secretarul general al ONU, Ban Ki-moon. Hyseni a cerut ca Rezoluţia 1.244 - care instaurase în 1999 administraţia ONU în provincia secesionistă sârbă albanofonă - să fie înlocuită cu o alta, în urma proclamaţiei de independenţă a Kosovo şi avizului recent al CIJ, potrivit căruia gestul Priştinei nu încalcă dreptul internaţional, subliniază aceeaşi sursă.

VIOLENŢE Mai multe autoturisme au fost incendiate după ce a izbucnit un conflic ca urmare a uciderii de Raza Haider, un legiuitor din provincia Sindh Assembly din Pakistan. Cel puţin 46 persoane au fost ucise şi 120 rănite când violenţa a erupt în Karachi, după ce Raza Haider şi bodyguardul său au fost împuşcaţi în afara unei moschei în data de 2 august.

FOTO: EPA

Legea pensiilor, votată rapid

Reprezentanţii Fondului Monetar Internaţional (FMI) s-au întâlnit, marţi, cu premierul Emil Boc.

Emil Boc FOTO:EPA

BUCUREŞTI. Reprezentanţii FMI au cerut Guvernului să se asigure că legea sistemului unitar de pensii va fi adoptată de Parlament până la 15 septembrie, dar Executivul a insistat ca acest termen să fie amânat măcar până la 30 septembrie, explicând că parlamentarii revin din vacanţă abia la începutul acelei luni.

Întâlnire

Proiectul de lege privind sistemul unitar de pensii a fost aprobat de Guvern la începutul acestui an, adoptat de către Senat după mai multe luni de dezbatere şi se află în discuţia Camerei Deputaţilor.

Reprezentanţii Fondului Monetar Internaţional (FMI) s-au întâlnit, marţi, cu premierul Emil Boc.

„FMI a cerut Guvernului să se asigure că legea sistemului unitar de pensii va fi adoptată rapid de Parlament, cel târziu până la 15 septembrie, dar Executivul a insistat ca acest termen să fie amânat şi împins măcar până la 30 septembrie, explicând că parlamentarii sunt în vacanţă şi revin la lucru abia la începutul acelei luni, astfel că nu există timp suficient de încadrare în termenul solicitat", au declarat agenţiei MEDIAFAX surse oficiale.

O misiune comună a FMI şi a Comisiei Europene se află în perioada 26 iulie - 4 august la Bucureşti pentru o nouă revizuire a acordului cu România, care va evalua modul în care România a îndeplinit criteriile de performană stabilite pentru finele lunii iunie şi în cadrul căreia se discută şi despre un nou set de prognoze macroeconomice.

În urma încheierii acestei revizuiri, Consiliul Director al FMI ar trebui să supună aprobării, în luna septembrie, eliberarea celei de-a şasea tranşe din împrumut, în valoare de peste 900 milioane de euro.

SURSA:MEDIAFAX

JURNAL ARĂDEAN

Mare publicitate: zilnic de la 08.00 - 17.00
Telefon: 0257/280904 (interior 8488)

Mica publicitate: zilnic de la 08.00 - 18,00
Telefon: 0257/210775

Anunţurile de mica publicitate (pentru a doua zi) se primesc până la ora 15.00 la ambele sedii, cu excepţia anunţurilor de **deces,** care se primesc până la ora **18.00,** la sediul din Bd. Revoluţiei nr. 81.

A fost trasportat la spital FOTO: FAN

Grav accident între Hălmagiu şi Vârfurile

HĂLMAGIU. Un tânăr de 24 de ani a fost grav accidentat în urma unui eveniment rutier petrecut luni seara, la ora 23.50 pe DN 79 A. Poliţiştii au stabilit că Ş.A., din Reghin, conducea un moped Aprilia, dinspre Hălmagiu spre Vârfurile, fiind sub influenţa alcoolului. A pierdut controlul mopedului, a ieşit de pe drum şi s-a lovit de un parapet din beton. **JA - S.B.**

24

de amenzi în valoare totală de 6700 lei, au fost aplicate de agenţii de poliţie rutieră. S-au aplicat şi 31 puncte de penalizare, s-au reţinut opt permise auto şi două certificate de înmatriculare. Agenţii de ordine publică au aplicat, în urma controalelor, nouă amenzi în valoare totală de 7550 lei, au aplanat şapte conflicte şi au controlat opt sisteme de pază. **JA - S.B.**

Sute de pachete de ţigări confiscate de poliţişti

ARAD. În urma unei acţiuni desfăşurate de poliţiştii din cadrul Secţiei nr. 1, a fost depistat P. A. C. din Arad, în timp ce comercializa 341 pachete de ţigări netimbrate de în zona Pieţei Agroalimentare. Bărbatul a fost sancţionat contravenţional conform Legii nr. 12/1990 cu suma de 1.000 lei, iar ţigările netimbrate au fost ridicate în vederea confiscării. **JA - S.B.**

Ţigări netimbrate, în Vlaicu FOTO:FAN

Prins la furat de aditivi auto din benzinărie

ARAD. Un sucevean a fost prins în flagrant la furat de aditivi auto. Poliţiştii din cadrul Secţiei nr.1 Poliţie l-au depistat în flagrant pe V. V. G. de 30 ani din Suceava, în timp ce a sustras un flacon aditiv auto marca Dura Lube 2, din incinta unei benzinării de pe raza cartierului Aurel Vlaicu. Prejudiciul a fost recuperat, bărbatul fiind cercetat sub aspectul săvârşirii infracţiunii de furt calificat. **JA- S.B.**

Compania Blue Air renunţă la Aeroportul din Arad

ARAD. Din 10 august, Aeroportul Arad rămâne fără curse de pasageri. Compania low-cost Blue Air va anula, din 10 august, trei zboruri din Arad, Cluj-Napoca şi Timişoara spre Bucureşti. Cauza acestei decizii este, potrivit Mediafax, cererea scăzută pe aceste destinaţii.

„Am primit luni o adresă din partea companiei prin care suntem informaţi că, începând din data de 10 august, se suspendă cursele interne de pe Arad, Cluj şi Timişoara. Nu se precizează care sunt motivele", ne-a declarat Dan Bălăcel, directorul Aeroportului Arad.

„Urmează să discutăm cu reprezentanţii companiei, pentru a vedea care sunt motivele. Mai ales că media lunară a pasagerilor pe cursele Blue Air, pe ruta Arad - Bucureşti şi retur, a fost de 21 - 22 de pasageri pe zbor. Asta în condiţiile în care avionul are 33 de locuri", ne-a spus Dan Bălăcel.

În aceste condiţii, pe Aeroportul Arad vor mai opera, începând din data de 10 august, doar curse de tip cargo. Se încearcă, însă, atragerea altor operatori. Potrivit lui Dan Bălăcel, „suntem în discuţii cu companii aeriene pentru introducerea în programul de iarnă a unor curse de pasageri care să fie efectuate de pe Aeroportul din Arad. Aradul are potenţial, fapt demonstrat în urmă cu doi ani, când s-au înregistrat 130.000 de pasageri pe an". **JA - S.B.**

Aeroportul rămâne fără curse de pasageri FOTO: JA

Modernizare printre vechituri

Platforme de beton în Piaţa Obor. Primăria a demarat o nouă etapă de modernizare a pieţei.

ARAD. Primăria a anunţat ieri demararea unei noi etape în procesul de modernizare a Pieţei Obor. Una dintre cele mai mari pieţe din oraş, Oborul arădean, va arăta cu totul altfel decât în prezent, spun autorităţile, lucrarea de modernizare urmând să se execute şi în cursul anului viitor.

„În aceste zile, la Piaţa Obor se desfăşoară lucrări de amenajare a unor platforme de beton şi lucrări de împrejmuire a două sectoare. În total se vor monta platforme cu pavaj de beton pe o suprafaţă de 13.200 mp şi vor fi împrejmuite sectoarele 3 şi 4 din incinta pieţei", ne-au informat, ieri, reprezentanţii Primăriei.

O nouă etapă de modernizare în Piaţa Obor FOTO: JA

Etapizat

Potrivit informaţiilor furnizate de Primărie, în acest an s-au pavat 2.870 mp de platforme din sectorul 4 al pieţei, iar valoarea lucrării recepţionate se ridică la 170.000 lei +TVA. Pentru că Piaţa Obor reprezintă o investiţie de amploare, lucrările care se execută aici se vor efectua etapizat.

Condiţii civilizate

„Lucrările de modernizare la această piaţă au început în anul 2009 şi vor continua până în anul 2011. Vrem ca în această parte a oraşului comerţul să se facă în condiţii civilizate, fie că este vorba despre comerţul cu fructe şi legume, cu articole de îmbrăcăminte sau cu articole second-hand.

Credem că noile condiţii pe care le vom oferi în această piaţă îi va obliga pe comercianţi să ridice şi ei standardele" ne-a declarat Geanina Pistru, viceprimarul municipiului Arad.

SIMONA BUTARU
simona.butaru@informmedia.ro

20.000 DE VIZITATORI

Piaţa Obor din municipiu este locul în care se fac tranzacţii ce depăşesc 40.000 de lei pe lună, atât în ceea ce priveşte vânzările de obiecte noi, cât şi cele vechi. În medie, aici se înregistrează 20.000 de vizitatori pe week-end. În Piaţa Obor (deşi e cunoscută ca fiind piaţa de vechituri a oraşului) se găseşte o gamă foarte variată de produse, de la haine noi, la încălţăminte, aparate electrocasnice, jucării, şi multe lucruri la mâna a doua.

Celule cu uşi permanent deschise la penitenciar

ARAD. Uşi deschise în permanenţă la celule, în puşcărie, şi timp mai îndelungat pentru sport şi plimbări, este oferta estivală apentru deţinuţii din Penitenciarul Arad, din cauza caniculei. Conducerea Penitenciarului Arad a luat o serie de măsuri de prevenire a îmbolnăvirilor persoanelor private de libertate şi a apariţiei unor eventuale focare de infecţie pe secţiile de deţinere, „având în vedere temperaturile ridicate din ultimele zile şi prognozele meteo care anunţă în continuare un nivel ridicat al acestora", se precizează într-un comunicat al instituţiei. Printre măsurile luate se numără, potrivit informaţiilor furnizate de Eduard Magold, purtătorul de cuvânt al instituţiei: „uşile camerelor de deţinere sunt deschise în permanenţă, fiind asigurate doar cu grilajele metalice; creşterea timpului alocat activităţilor sportive şi de plimbare desfăşurate în aer liber, cu evitarea în perioada de maximă intensitate solară (orele 11-17), asigurarea permanentă a apei". Totodată, s-a redus programul de muncă al deţinuţilor. „În unitatea noastră până la acestă dată nu s-a înregistrat nici un eveniment neplăcut datorat caniculei", informează reprezentanţii Penitenciarului. **JA - S.B.**

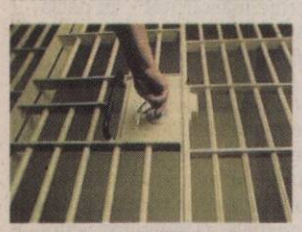
Măsuri anti-caniculă la Penitenciar FOTO: FAN

Direcţia de Asistenţă Comunitară se mută

ARAD. Direcţia de Dezvoltare şi Asistenţă Comunitară Arad îşi închide porţile în cursul acestei săptămâni, deoarece este în plin proces de schimbare a sediului.

Primăria Arad a anunţat ieri, că instituţia nu va mai desfăşura, până săptămâna viitoare, activităţile cu publicul, sistarea activităţii fiind „impusă de motive tehnice ce ţin de schimbarea sediului instituţiei de pe Bd. Revoluţiei nr.75, într-o noua locaţie. Începând de luni, 9 august 2010, ora 8.00, Direcţia de Dezvoltare şi Asistenţă Comunitară Arad va funcţiona la sediul situat pe Calea Radnei nr. 250, mai exact în clădirea cunoscută drept „Şcoala veche" din cartierul Micălaca, în care a funţionat până anul trecut Liceul Sportiv". **JA-S.B.**

Fără vuvuzele pe stadioane

ARAD. Comisia de competiţii a Asociaţiei Judeţene de Fotbal Arad a anunţat că nu se va permite folosirea în tribunele stadioanelor din judeţ a vuvuzelelor. Nerespectarea acestei dispoziţii constituie abatere disciplinară şi poate conduce la aplicarea de sancţiuni clubului organizator. Decizia de a interzice vuvuzelele pe stadioane a fost luată de către Federaţie, iar AJF Arad a decis să o aplice la nivel local. Toate cluburile au fost anunţate de această decizie şi de faptul că vuvuzelele de pe stadioane le pot aduce sancţiuni.

Fără vuvuzele la stadion FOTO: FAN

Băut, la volanul unei maşini cu numere false

ŞAGU. Un bărbat din Şagu s-a ales cu dosar penal după ce, îndemnat de Bachus, a ieşit cu maşina neînmatriculată la plimbare. În 1 august, poliţiştii din Şagu, l-au depistat în trafic, pe DJ 682, pe P.G., de 57 de ani, din aceeaşi localitate, în timp ce conducea, prin comună, un autoturism Ford având numărul provizoriu expirat şi aflându-se sub influenţa băuturilor alcoolice. Pe numele bărbatului a fost întocmit un dosar de cercetare penală pentru conducere pe drumurile publice a unui autoturism neînmatriculat şi cu număr fals de înmatriculare. De asemenea, au fost recoltate probe biologice de sânge în vederea stabilirii alcoolemiei. **JA - S.B.**

Sport

„Ne pregătim deja pentru meciul revanşă al boxerilor noştri, cu echipa Gladiator Győr

Vasile Lazăr, patron Motorul „Silva Lazăr" Arad

18

este ora de începere a finalei „Cupei de Vară", de astăzi, competiție ce este organizată de Asociația Județeană de Fotbal. În ultimul act se întâlnesc Viitorul Satu Nou și Progresul Pecica, echipe ce au trecut în semifinale de Voința Mailat respectiv Șoimii Pâncota. Meciul este programat pe stadionul „Francisc Neumann".

Trei arădeni la „mondialele" de la München

MÜNCHEN. CSM Arad este înaintea unui nou concurs de cel mai înalt nivel. În Germania, la München au început Campionatele Mondiale de tir (ediția 50), manifestare la care gruparea noastră are trei trimiși. Este vorba despre Lucia Mihalache (talere) dar și despre pistolarii Alexandra Morar și Marius Cenădan, așteptați să facă o figură cât mai frumoasă, ei intrând în focul probelor în zilele de joi și vineri. **JA - A.H.**

Roland Nagy FOTO: FAN

UTA intensifică meciurile amicale

BUCUREŞTI. Acum, că speranțele sunt ceva mai mari în sânul „Bătrânei Doamne", antrenorii au posibilitatea să trieze lotul, să facă o echipă cât de cât competitivă, care să aștepte avizul FRF de continuare a campionatului.

Astfel, astăzi, de la ora 10.00, pe stadionul „Francisc Neumann", UTA dă piept cu Național Sebiș. Mâine, în aceeași locație și oră, trupa lui Roland Nagy dă piept cu FC II Timișoara. În fine, sâmbătă, în nocturnă, se joacă un meci care ar putea să se regăsească și în campionatul ce stă să înceapă: UTA - CSU „Vasile Goldiș". **JA - L.S.**

Instabilitate la club, dar şi în lot

Jucătorii vin şi pleacă după bunul plac, antrenorii nu mai au răbdare, iar timpul e duşmanul conducătorilor.

ARAD. Nimic nu-i concret la UTA. Incertitudinea persistă, e instabilitate cum parcă nu a fost vreodată. „Bătrâna Doamnă" s-a trezit târziu până să facă primii pași în a-și rezolva problemele, iar acum s-a intrat în criză de timp. Lotul de jucători nu este conturat, iar clubul nu știe sigur ce drum va urma.

Vin şi pleacă

În lot e haos. Jucătorii lui Sandu Ion, Bujor, Toc și Copil au semnat cu FC Bihor. În schimb, nehotărâtul Pascariu a plecat de două ori și tot de atâtea o revenit, acum fiind dispus să rămână la Arad. Cazul Drida este închis total, de mai multă vreme, jucătorul luându-și „la revedere" oficial de la foștii colegi zilele trecute. Un semn bun este revenirea la sentimente mai bune față de club a lui Pecarov, care zece zile a fost plecat, dar a revenit. Acum, se așteaptă ca Nădăban să se hotărască ce vrea să facă, căci nu a mai revenit la UTA.

Acord, pe hârtie

Giovanni Catanzariti a primit un răspunsul în „cazul Vasiljevic", după ce a avut de așteptat ceva vreme. Acum trei săptămâni, a negociat cu sârbii, o variantă de eșalonare a datorilor. Până la finalul acestei luni trebuie dați 50.000 de euro, alți 40.000 au scadența la finalul acestui an, iar 30.000 se achită în luna iunie a anului viitor. Apoi, restul sumei, până la 230.000, în aceleași condiții (luni), începând cu sezonul 2010-2011.

> „Am negociat cu sârbii deoarece nu putem scăpa de penalităţile sportive
> GIOVANNI CATANZARITI

Oricum, însă, totul e pe hârtie, doar, căci resurse financiare nu se găsesc și - cel mai probabil - nici nu se vor găsi.

Era să se desființeze

„UTA 1945", clubul care se vrea a fi continuarea lui FCM UTA a fost la un pas să se desființeze. Societatea era deținută de Nicolae Bara, iar acesta a și dat dispoziție că în cel mai scurt timp ea să fie radiată. Norocul a fost că utiștii i-au cerut ajutorul pentru „noua UTA".

LEO SFÂRA
leo.sfara@informmedia.ro

ÎN AŞTEPTAREA RĂSPUNSULUI DE LA FRF

UTA are datorii imense, pe care nu le poate achita dacă nu se va produce o minune. Ultima lovitură a fost primită zilele trecute, când fiscul a pus sechestru pe jucătorul Bumbac. Oricum, e doar o glumă a organelor în drept, căci UTA nu și-ar putea continua activitatea, sub nicio formă, dacă nu-și plătește impozitele la stat (pentru care a fost pedepsită). De ce? Căci nu mai poate accesa banii de la Primărie și Consiliul Județean, surse de finanțare fără de care clubul s-ar desființa. Oricum, situația e în stand-by, căci este așteptat răspunsul de la FRF, privind înființarea unui nou club, singura variantă plauzibilă la această oră.

Revenirea lui Pecarov la echipă, un câştig pentru antrenorii de la UTA FOTO: L.S.

Remiză pe tărâmuri maghiare

Motorul Silva Lazăr Arad s-a ridicat la nivelul formației Gladiator Győr în cadrul Boxing One Championship.

Pugiliștii noștri au surprins în mod plăcut FOTO: FAN

GYÖR. Într-o sală umplută până la refuz, Motorul Silva Lazăr Arad a încheiat la egalitate (7-7) cu Gladiator Győr, în Ungaria, în a doua sa partidă din competiția internațională Boxing One Championship ce reunește opt grupări din Europa centrală și de est. Pentru clubul nostru au învins Iulian Morar, Georgian Popescu și Petrișor Gănănău. Flavius Biea a remizat, iar Daniel Holiartoc, Cătălin Roșu și Ruben Stoia au părăsit ringul înfrânți. Fiecare victorie a valorat două puncte, remiza aducând un punct. Echipa arădeană a fost antrenată de Florian Barna și Gheorghe Biea, în timp ce Florian Barna jr. a fost prezent în calitate de arbitru. Înainte și după întâlnire au fost organizate jocuri de box profesionist, urmărite la rândul lor cu deosebit interes.

În prima întâlnire susținută, Motorul Silva Lazăr a pierdut contra grupării Spartak Komarno cu scorul de 4-10. Arădenii rămân optimiști în privința calificării în semifinale (unde acced primele două clasate în serii, evoluându-se încrucișat).

Pe 22 august, la Vârfurile, va avea loc revanșa cu maghiarii. Din grupă mai face parte Rybnik Boxing. **JA - A.H.**

Nu există grabă mare la ICIM

ARAD. „Avem timp suficient să transferăm jucătoarea care ne lipsește și pentru care avem rezervat un fond de bani. Iar dacă nu o vom mai legitima, nu este niciun bai. Ne putem atinge obiectivele pe termen scurt. Să nu uităm că Divizia A este pe zone geografice (se califică patru echipe), iar în Cupa Europei Centrale putem face față. Până în ianuarie tot aducem pe cineva din afară", spune directorul tehnic al Baschet ICIM, Dan Moraru. **JA - A.H.**

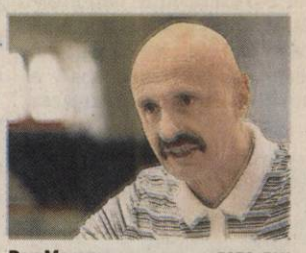

Dan Moraru FOTO: FAN

LEGENDARUL BÜRGER

Handbalistul de legendă al echipelor Gloria și Constructorul Arad, Hansi Bürger (în centrul imaginii), s-a revăzut cu fostul coleg Dumitru Siladi - metodist DJS și cu antrenorul de atletism Traian Magheru. Bürger este stabilit în Germania și a antrenat, recent, o echipă de liga a 5-a. FOTO: A.H.

Cupa României, faza pe judeţ

ASDF. Rezultate din „Cupa României" la fotbal (faza județeană): Zăbrani - Zădăreni 5-1, Inter - Zimandu Nou 3-5 d.p., Aluniș - Tisa Nouă 0-3, Bârzava - Mândruloc 5-2, Sânpaul - Semlac 0-5, Turnu - Munar 4-2, Beliu - Drauț 7-6 d.p., Atletico - Șiria 1-2, Fl. Țipar - Șicula 3-4, Dezna - Buteni 10-1, Șimand - Tauț 1-6, Sederhat - Sînicolau Mic 4-7 d.p., Pilu - Grăniceri 2-1, Nădab - Sintea Mare 3-1, Chier - Gurba 4-3 d.p. În turul II: Gloria - Sebiș 1-0, Ineu - Deva 0-2. **JA - A.H.**

RECLAME

Adailton, la Vaslui? FOTO: EPA

Adailton merge la FC Vaslui?

VASLUI. Presa italiană a scris, marți, că atacantul Adailton, ultima dată la Bologna, a încheiat un contract pe două sezoane cu formația FC Vaslui, după ce a oprit tratativele cu echipa Cesena, însă finanțatorul moldovenilor, Adrian Porumboiu, a afirmat că jucătorul brazilian nu a semnat cu gruparea sa.

Finanțatorul FC Vaslui, Adrian Porumboiu, a declarat: „E fotbalist Adailton ăsta. În acest moment nu am ce să vă spun, nu a semnat cu Vaslui".

Adailton, în vârstă de 33 de ani, a jucat în ultimele trei sezoane la echipa Bologna, pentru care a marcat 20 de goluri în 86 de meciuri.

SURSA MEDIAFAX

Nu-l interesează de Urziceni

SANKT PETERSBURG. Antrenorul echipei Zenit, Luciano Spalletti, a declarat, marți, că problemele financiare cu care se confruntă Unirea Urziceni nu le va afecta jucătorilor români dorința de a obține calificarea în grupele Ligii Campionilor.

„Am urmărit ultimul meci al Unirii în campionat, dar pentru noi punctul de plecare este chiar meciul direct, în confruntarea directă ne evaluăm. Vor încerca probabil să acopere bine jumătatea lor de teren și să atace când au posibilitatea. Ideea că Unirea are probleme financiare nu mă interesează. Liga Campionilor e o competiție importantă, vor juca poate și mai bine ca în tur. Nu cred că peisajul este așa de dezastruos", a spus Spalletti. **SURSA MEDIAFAX**

Roni Levi FOTO: EPA

Levi crede că se poate marca

SANKT PETERSBURG. Antrenorul israelian al echipei Unirea Urziceni, Roni Levi, crede că formația sa va marca în partida cu Zenit Sankt Petersburg, din manșa secundă a turului trei preliminar al Ligii Campionilor.

„N-am marcat până acum pentru că e mai greu la începuturile de campionat, dar cred că o vom face mâine seară (n.r. - astă seară). Nu avem o problemă cu asta. Arlauskis e mai bine, dar nu știu dacă va juca. Vom vedea mâine dacă va juca. Oricum am încredere în Grigore, dacă va intra", a spus Levi, într-o conferință de presă susținută în Rusia.

SURSA MEDIAFAX

200 de fani merg la Split

SPLIT. Aproximativ 200 de suporteri bucureșteni vor însoți echipa Dinamo în Croația pentru a urmări partida din cea de-a doua manșă a turului III preliminar al Ligii Europa, pe care formația antrenată de Ioan Andone o va susține, joi, cu Hajduk Split, informează surse din cadrul grupării „albroșii". **SURSA MEDIAFAX**

„U" Craiova revine pe „Ion Oblemneco"

După un exil la Turnu Severin, fanii olteni sunt în al nouălea cer: echipa lor de suflet revine acasă.

Gol și în paraginã, până acum, „Ion Oblemenco" va îmbrăca straie de sărbătoare la meciul Craiovei cu FC Timișoara FOTO: FAN

CRAIOVA. Formația Universitatea Craiova va reveni pe stadionul Ion Oblemenco începând cu etapa a patra a Ligii I, după ce în returul sezonului trecut a disputat meciurile la Turnu Severin, a declarat președintele LPF, Dumitru Dragomir.

„Universitatea va juca în următoare etapă de pe teren propriu, de la ora 22.00, pe stadionul Ion Obemnco, cu FC Timișoara. Le-a venit în sfârșit mintea la cap edililor de la Craiova și au ajuns la un acord cu oficialii Universității. Normal că e bine pentru Universitatea, nici nu trebuia să joace în altă parte decât la Craiova. Nu știu, dar bănuiesc că noile condiții contractuale de închiriere a stadionului sunt avantajoase pentru club", a declarat președintele Ligii Profesioniste de Fotbal (LPF), Dumitru Dragomir.

Conducerea clubului Universitatea Craiova a discutat cu oficialitățile din cadrul Primăriei Craiova revenirea pe stadionul Ion Oblemenco și cu o săptămână înaintea începerii sezonului, dar negocierile au eșuat. Oficialii primăriei nu au putut garanta atunci faptul că în următoarea perioadă vor monta 25.000 de scaune pe stadionul Ion Oblemenco și că vor achiziționa o tabelă de marcaj până anul viitor. Conducerea grupării Universitatea Craiova solicitase, de asemenea, stabilirea unei date pentru un referendum, prin care populația orașului urma să fie consultată pentru construirea unui nou stadion în următorii trei ani.

La începutul anului, conducerea clubului Universitatea Craiova a fost somată de primărie să părăsească arena „Ion Oblemenco" începând cu 31 ianuarie, când expira contractul ce are ca obiect concesionarea spațiilor de antrenament și competiții din acest stadion. Universitatea revine astfel la Craiova după ce a jucat în returul sezonului trecut și în prima etapă a actualei ediții a Ligii I pe arena Municipal din Turnu Severin.

SURSA MEDIAFAX

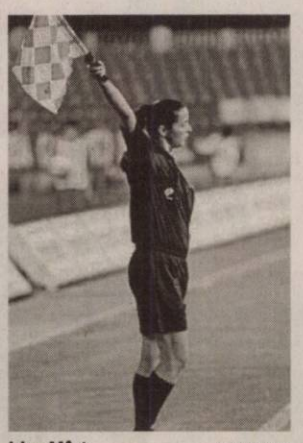

Irina Mârț FOTO: FAN

Arbitru român la „mondialele" femeilor

Irina Mârț va oficial la liniei în cadrul Campionatului Mondial feminin, Under 17, în Trinidad Tobago.

BUCUREȘTI. Președintele CCA, Vasile Avram, a declarat, marți, într-o conferință de presă, că arbitrul asistent Irina Mârț va oficia la meciurile de la Cupa Mondială sub 17 ani rezervată femeilor, ce va avea loc în perioada 5-25 septembrie în statul caraibian Trinidad și Tobago.

Arbitrii Ovidiu Hațegan și Octavian Șovre au fost delegați la un turneu sub 19 ani ce va avea loc în perioada 27 septembrie - 14 octombrie, în timp ce Augustus Constantin va conduce meciuri la un turneu sub 17 ani, ce va avea loc în perioada 14-21 septembrie.

Arbitrul Marius Avram va conduce, la data de 4 septembrie, partida dintre Macedonia - Grecia rezervată reprezentativelor sub 21 de ani. Alexandru Diaconu va arbitra, joi, la centru meciul retur dintre Aris Salonic (Grecia) și Jagiellonia Bialystok (Polonia), contând pentru manșa retur a turului trei preliminar al Ligii Europa. În tur, grecii s-au impus cu scorul de 2-1. De asemenea, Deaconu, împreună cu Alexandru Tudor și Cristian Balaj, va participa la cursurile de pregătire ale arbitrilor pentru meciurile din grupele Ligii Europa. **SURSA MEDIAFAX**

Chile continuă cu Bielsa

SANTIAGO DE CHILE. Selecționerul argentinian al echipei statului Chile, Marcelo Bielsa, în funcție din august 2007, și-a prelungit contractul până în 2015, a anunțat federația locală.

Bielsa, venit în Chile în 2007, a condus echipa până în optimile Cupei Mondiale din Africa de Sud.

Potrivit presei, Bielsa are o clauză care permite o reevaluare a contractului său în 2011. **SURSA MEDIAFAX**

Vrea să schimbe argintul în aur

Marian Oprea a declarat că - împreună cu Nicoleta Grasu - doresc să obțină aurul la următorul C.E.

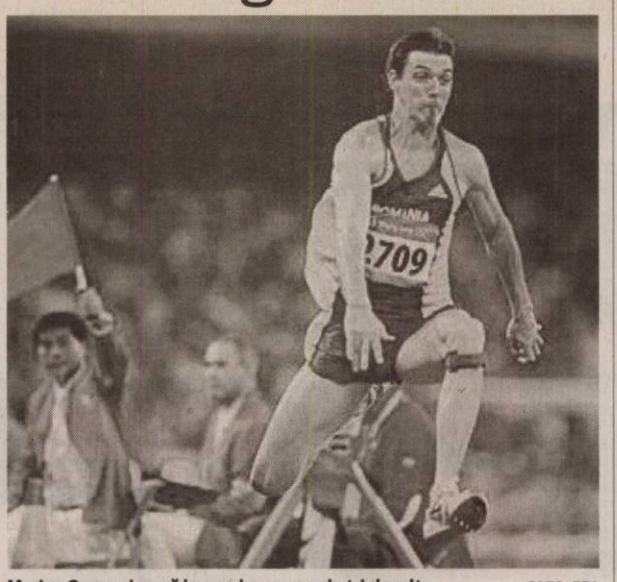

Marian Oprea visează la aurul european la triplusalt FOTO: EPA

BUCUREȘTI. Atletul Marian Oprea a declarat, la revenirea în țară de la Campionatele Europene, că speră ca la ediția următoare a competiției el și Nicoleta Grasu, câștigătorii medaliilor de argint la Barcelona, să se afle pe prima treaptă a podiumului.

„Această medalie de argint are o semnificație mai mare pentru mine, ținând cont că am fost accidentat o perioadă de timp. Cu atât este mai frumoasă revenirea mea, cu cât am reușit să obțin această medalie la CE. Aveam nevoie de un asemenea moment și este foarte important că la toate competițiile la care am participat în acest an nu am avut nicio problemă de sănătate.

Pentru mine urmează alte concursuri, voi participa la alte trei competiții și sper să fie bine. De acum este mult mai simplu pentru mine să particip la competiții mai importante. Chiar glumeam la Barcelona cu Nicoleta (Grasu) și iată că am reușit de data asta să luăm amândoi argint și sperăm ca la ediția următoare să transformăm medaliile în aur. Sper ca totul să meargă din ce în ce mai bine, iar la Londra (n.r. - la Jocurile Olimpice) să fiu în cea mai mare formă", a spus Oprea.

Marian Oprea a câștigat medalia de bronz în proba de triplusalt, la ediția din 2006 a Campionatelor Europene, aceeași performanță fiind reușită atunci și de Nicoleta Grasu la aruncarea discului. **SURSA MEDIAFAX**

Simion, contra lui Hyland, pentru titlu la „pană"

BUCUREȘTI. Președintele Federației Române de Box, Rudel Obreja, a declarat, marți, că pugilistul Viorel Simion îl va întâlni pe irlandezul Patrik Hyland pentru titlul de campion al Uniunii Europene la categoria pană.

„Viorel Simion se va lupta pentru titlul de campion al Uniunii Europene, dar cum aproape toate țările sunt în UE, atunci aceasta va fi o luptă pentru titlul european. Până la data de 10 septembrie avem timp să ne înțelegem cu partea irlandeză privind data și locul de disputare a întâlnirii, iar dacă nu ne vom înțelege până atunci, va avea loc o licitație, cu plicuri închise, în care cea mai mare ofertă va fi desemnată câștigătoare", a spus Obreja.

În vârstă de 26 de ani, Hyland a disputat 19 meciuri la profesioniști, câștigându-le pe toate, dintre care 10 prin KO.

Viorel Simion, 28 de ani, este deținătorul centurii WBC Mediterranean la categoria pană. Sportivul român are 12 victorii în carieră din tot atâtea meciuri disputate.

SURSA MEDIAFAX

Roberto Baggio, responsabil tehnic la Federația Italiană

ROMA. Fostul internațional italian Roberto Baggio va fi noul responsabil tehnic în cadrul federației de fotbal (FIGC), conform publicației Gazzetta dello Sport.

„Va fi greu, dar sper să mă simt bine în această funcție", a afirmat Baggio, în vârstă de 43 de ani, care va fi prezentat oficial miercuri. Fost jucător la Fiorentina, AC Milan sau Juventus Torino, Baggio a evoluat cu naționala Italiei la trei turnee finale ale Cupei Mondiale. **SURSA MEDIAFAX**

Pentru croați, Dinamo nu este echipă invincibilă

SPLIT. Antrenorul echipei croate Hajduk Split, Stanko Poklepovici, a declarat, în perspectiva returului cu Dinamo, din manșa secundă a Ligii Europei, că formația românească trebuie respectată datorită experienței și valorii jucătorilor săi dar nu este una invincibilă. „Dinamo este o echipă experimentată, jucătorii săi au o experiență semnificativă în meciurile europene. Asta atrage respect, dar nu este o echipă invincibilă", a spus Stanko Poklepovici. „Vom încerca să jucăm cât putem noi de bine. Marijan Buljat și Marin Ljubicici sunt doi jucători foarte importanți iar ei reprezintă absențe mari pentru noi, dar vom încerca să găsim cele mai bune soluții pentru confruntarea cu românii", a mai spus el.

Hajduk Split - Dinamo va avea loc joi, de la ora 21.30 (în direct la PROTV). În tur, dinamoviștii s-au impus cu scorul de 3-1. **SURSA MEDIAFAX**

SCHIMB DE ECHIPĂ

Triplul câștigător al Turului Franței, Alberto Contador, a semnat un contract cu Sunguard - Saxo Bank, a precizat managerul echipei daneze, Bjarne Riis. „Sunt mândru și onorat că am putut să-l aducem pe Alberto Contador în echipa noastră de la anul. A fost o oportunitate care a apărut și pe care am putut să o realizăm", a spus Riis.

FOTO: EPA

Sosul de soia bate vinul roşu FOTO: FAN

Sosul de soia, bun în alungarea bătrâneţii

BUCUREŞTI. Până de curând se spunea că vinul roşu şi vitamina C sunt cele mai active substanţe împotriva radicalilor liberi, care accelerează fenomenul de îmbătrânire. Se pare că sosul de soia este şi mai eficient. El conţine mulţi antioxidanţi, mai eficienţi de zece ori decât vinul şi vitamina C. Nu trebuie însă să se abuzeze de el. Conţine prea multă sare.

100

de mii de km este lungimea totală a arborelui circulator uman. Un cilindru cu o astfel de lungime ar rezulta dacă s-ar pune cap la cap toate arterele, venele şi ramificaţiile acestora (arteriole, venule şi capilare). Această reţea tubulară ce menţine în viaţă toate ţesuturile organismului este mult mai performantă decât cea mai complexă instalaţie construită vreodată de om.

Infecţii cu stafilococ de la animalele de companie

BERNA. Stafilococul intermedius, un germen care provoacă infecţii cutanate la câini şi la pisici, a produs recent îmbolnăvirea la o persoană după o operaţie în spital. Din fericire, persoana a fost tratată cu succes cu ajutorul unor antibiotice. Profesorul Vincent Perreten a atras atenţia că această infecţie trebuie tratată corect, în caz contrar putând apărea rezistenţa la antibiotic.

Gelul a fost testat pe un eşantion de 889 de femei FOTO: FAN

Infecţia cu HIV, prevenită cu un gel vaginal

HARVARD. Riscul femeilor de a contacta HIV prin raport sexual poate fi redus semnificativ cu ajutorul unui gel vaginal care conţine tenofovir, un medicament antiretroviral, au descoperit cercetătorii de la Şcoala Medicală „Harvard". În cadrul cercetării, gelul a diminuat cu 39% rata de infecţie la femeile care l-au folosit la trei sferturi din contactele sexuale şi cu 50% la cele care l-au folosit mai des.

Ce trebuie să ai în trusa de vacanţă

Antiinflamatoare, antitermice, antialergice, loţiuni şi creme pentru tratarea arsurilor solare - toate îşi au locul în trusa medicală de concediu.

Cele mai frecvente neplăceri ivite în vacanţă le poţi trata fără să apelezi la medic FOTO: FAN

BUCUREŞTI. Înainte de a pleca în vacanţă, medicii ne recomandă o vizită la farmacii pentru a pregăti trusa medicală a turistului. Indiferent dacă alegem muntele sau marea, ca destinaţie de concediu, medicamentele antiinflamatoare, antitermice, antialergice, loţiunile şi cremele pentru tratarea arsurilor solare, produsele împotriva înţepăturilor de insecte, apa oxigenată, leucoplastul şi compresele sterile nu trebuie să lipsească din bagajele pentru vacanţă. Tulburările digestive îţi pot transforma concediul într-un coşmar, mai ales când termenul de garanţie al produselor alimentare şi al preparatelor culinare este scăzut, comparativ cu perioada rece, iar stomacul este primul care resimte „prospeţimea" alimentelor mâncate. „Unele afecţiuni digestive sunt însoţite de diaree, mai ales când e vorba de o toxiinfecţie alimentară. Astfel, Furazolidonul şi Imodiumul sunt medicamentele recomandate pentru acest tip de afecţiune", spune dr. Ninela Rădulescu, medic specialist în medicina de familie.

> Împotriva stărilor de greaţă şi a vărsăturilor sunt indicate antivomitivele, care nu trebuie să lipsească din trusa de concediu
>
> DR. NINELA RĂDULESCU

COMPRESELE RECI, ÎN CAZUL INSOLAŢIILOR

Statul prelungit la soare duce la apariţia insolaţiilor, care se manifestă prin dureri de cap, stări de greaţă şi apariţia senzaţiei de frig. „Atunci când pacientul nu este în stare gravă se recomandă medicamentele antiinflamatoare şi comprese cu apă rece. Dacă starea acestuia se înrăutăţeşte, persoana în cauză trebuie transportată de urgenţă la spital", atrage atenţia dr. Rădulescu. În plus, statul prea mult la plajă duce la apariţia arsurilor solare. La primele semne de arsuri, e bine să luăm un antiinflamator, precum Ibuprofen sau Aspirină. Senzaţia de usturime poate fi calmată cu comprese reci sau cu produse farmaceutice destinate arsurilor de piele.

Arsurile stomacale şi senzaţia de balonare pot apărea din cauza meselor copioase întâlnite în zilele de concediu. Medicii recomandă produse farmaceutice care stimulează digestia, printre care Metoclopramid, care trebuie luat cu o jumătate de oră înainte de masă pentru a preveni apariţia arsurilor stomacale. Pentru diminuarea senzaţiei de balonare este indicat Dicarbocalmul, care se ia la o oră după masă.

Copiii au frecvent episoade de alergie sau urticarie atunci când intră în contact cu un mediu nou. Medicii recomandă un medicament din gama antihistaminicelor, mai ales persoanelor care sunt alergice la înţepăturile de insecte, la polen sau la părul de animale.

Deplasările timp îndelungat cu maşina pot duce la apariţia unor stări de greaţă. De altfel, răul de înălţime, de mare, mâncatul cu poftă şi în cantităţi mari sunt alte cauze ale stărilor de greaţă şi ale vărsăturilor.

În acest caz, antivomitivele nu trebuie să lipsească din trusa de concediu, precizează specialiştii.

Cancerul de sân, determinat şi de avort FOTO:FAN

Avortul, risc în cancerul de sân

SRI LANKA. Un singur avort triplează riscul de cancer de sân, arată un studiu recent, realizat de cercetătorii de la Universitatea „Colombo"din Sri Lanka. Potrivit cercetătorilor, acest lucru se întâmplă deoarece femeile care avortează întrerup procesul biologic de dezvoltare a glandelor mamare, care se pregătesc pentru alăptare. În aceste cazuri, cancerul este favorizat de estradiol, un hormon care stimulează creşterea sânilor în perioada graviditătii. La femeile care decid să facă avort, nivelul de hormon rămas în organism devine periculos, fiindcă favorizează apariţia cancerului, împreună cu alţi factori de risc precum fumatul şi menopauza precoce.

Reţetă recomandată în osteoporoză, gută, reumatism, litiază renală urică, diabet FOTO: FAN

REŢETE PENTRU DIETE

Budincă italiană

1 PORŢIE CONŢINE: 334,50 kcal, 15,20 g proteine, 21,0 g lipide, 19,0 g glucide **INGREDIENTE: PENTRU CLĂTITE:** 125 g făină, câte 125 ml apă şi lapte, 2 ouă, 15 g unt, 50 ml ulei de măsline pentru tigaie **PENTRU SOSUL DE ROŞII:** 1 ceapă, 4 căţei de usturoi, 5 g zahăr, piper, busuioc, 1 conservă (400 g) roşii cubuleţe în suc propriu, sare, 15 ml ulei de măsline **PENTRU UMPLUTURĂ:** 50 g parmezan, câte 150 g mozzarelle şi ricotta, 50 g nucă măcinată

PREPARARE:

1 Pentru sos, cureţi ceapa şi usturoiul, le mărunţeşti, şi le înăbuşi cu ulei şi apă. Adaugi roşile împreună cu sucul, zahărul şi, dacă regimul recomandat îţi permite, sare şi piper. După ce sosul a fiert 10 minute, presari busuiocul tocat.

2 Prepari aluatul pentru clătite şi coci 7-8 clătite.

3 Razi fin mozzarella şi parmezanul. Păstrezi ½ din parmezan pentru decor, iar restul îl amesteci cu mozzarella, ricotta, nuca şi puţin piper.

4 Ungi cu ulei o tavă rotundă. Aşezi clătitele alternând cu amestecul de brânzeturi. Torni sosul de roşii şi presari deasupra parmezanul.

5 Coci budinca 30-49 de minute, la foc mijlociu.

Bărbaţii suferă mai mult într-o despărţire

Dacă au probleme sentimentale nu arată că sunt afectaţi dar impactul asupra sănătăţii lor este mult mai mare decât la femei.

RALEIGH. Bărbaţii tineri suferă mai mult decât femeile atunci când se termină o poveste de dragoste, potrivit unui studiu al cercetătorilor de la Universitatea Wake Forest din Carolina de Nord. Contrar credinţei populare, suişurile şi coborâşurile unei relaţii au un efect mai mare asupra sănătăţii mentale a bărbaţilor tineri decât asupra femeilor, potrivit acestora.

Studiul a fost făcut pe mai mult de 1.000 de tineri necăsătoriţi cu vârste cuprinse între 18 şi 23 de ani. Profesorul de sociologie Robin Simon a reuşit astfel să infirme ipoteza că femeile sunt mai vulnerabile la instabilităţile unei relaţii. Potrivit cercetătorilor, bărbaţii care au probleme în viaţa sentimentală nu arată că sunt afectaţi dar impactul asupra sănătăţii lor este mult mai mare decât în cazul femeilor.

Profesorul Simon a publicat în iunie, un „Jurnal de sănătate şi comportament social", scris împreună cu Anne Barrett, profesor de sociologie la Universitatea de Stat Florida. „Surprinzător, am aflat că bărbaţii tineri reacţionează mult mai mult la calitatea relaţiilor", se arată în jurnalul profesorilor, potrivit dailymail.co.uk.

> Femeile exprimă suferinţă emoţională cu depresie, în timp ce bărbaţii exprimă suferinţă emoţională cu probleme de fond
>
> ROBIN SIMON

Bărbaţii tineri, mai afectaţi decât femeile când au probleme în viaţa sentimentală FOTO: FAN

Asta înseamnă că stresul cauzat de o relaţie şubredă este mai strâns asociat cu sănătatea mintală a bărbaţilor decât a femeilor.

În schimb, potrivit cercetătorilor, bărbaţii obţin beneficii emoţionale mai mari decât o femeie din aspectele pozitive ale unei relaţii. Profesorul Simon explică aceste lucruri prin faptul că, pentru bărbaţii tineri, partenerele sunt adesea sursa lor primară de intimitate în timp ce femeile tinere preferă să aibă relaţii strânse cu familia şi prietenii.

În timp ce bărbaţii tineri sunt mai afectaţi din punct de vedere emoţional de calitatea relaţiilor lor actuale, femeile tinere sunt afectate emoţional indiferent dacă sunt sau nu într-o relaţie, au mai spus cercetătorii.

Pentru îngrijirea urechilor

BUCUREŞTI. Noi pentru îngrijirea urechilor! Dopurile de ceară din urechi pot fi îndepărtate blând, cu ajutorul unei soluţii speciale, Earol Spary. Aceasta înmoaie şi înlătură cerumenul (dopul de ceară din ureche), aplicându-se direct în canalul urechii, prin pulverizare.

A fost testat pe cobai FOTO:FAN

O pastilă ar putea trata demenţa

NEW YORK. Maladia Alzheimer ar putea fi tratată cu ajutorul unui medicament ce are capacitatea de a ajuta celulele nervoase distruse să se regenereze. Oamenii de ştiinţă americani au injectat în creierul unui cobai 1000 de substanţe chimice. S-a observat că opt dintre ele acţionează asupra enzimei care, la rândul ei, controlează proteinele implicate în distrugerea terminaţiilor nervoase ale celulelor. Zona din creier în care acţionează aceste substanţe este hipocampusul, responsabil de procesul de învăţământ şi de memorare, adică procesele afectate în cazul îmbolnăvirii de demenţă.

Sergiu Tîrla şi Dorina Jurca, capi de serie la raliul arădean FOTO: L.D.

Cai putere şi adrenalină

Aradul ar putea avea, dacă totul merge ca la carte, şi un campionat judeţean de raliuri.

ARAD. Sâmbătă şi duminică, în 7-8 august, pe circuitul VIK Power de la ieşirea din Arad spre Deva, are loc un nou concurs automobilisic la care participă maşini de raliu, concurs organizat sub denumirea de Cupa VSS, adică „viteză super slalom", cum îi place să îi spună organizatorul Sorin Bălan.

În luna martie, nu mai puţin de 85 de maşini au luat startul la prima ediţie a Cupei VSS, maşini împărţite şi atunci pe mai multe clase. Pentru sâmbătă, organizatorii sunt mai circumspecţi în ceea ce priveşte numărul participanţilor, dar sunt siguri de o nouă reuşită.

Mai mult, organizatorii Arthur Balogh, Sorin Bălan şi Liliana Guga au gânduri mari: vor un campionat judeţean la Arad. „Dorim să organizăm un campionat judeţean pentru 2011, la Arad, care să cuprindă aproximativ 8 etape şi să se întindă din martie până în septembrie. Organizăm curse şi pentru a oferi posibilitatea celor pasionaţi de acest sport să nu se mai întreacă ilegal pe stradă", spune acelaşi Sorin Bălan. Pentru ca acest deziderat să fie realizabil, Arthur Balogh şi Sorin Bălan au demarat discuţiile cu mai multe primării. Se doresc curcuite afară din localităţi, pe o lungime de cel puţin 10 kilometri, iar maşinile vor fi împărţite în două mari categorii: maşini pregătite special pentru concurs cu roll-bar şi toate cele necesare, şi maşinile de... stradă.

„Nimic nu se compară cu victoria"

Sergiu Tîrla, unul dintre cei mai buni piloţi care vor putea fi văzuţi sâmbătă la Arad, spune că acest sport este unul foarte costisitor. „Totul costă mult în acest sport, de aceea practic nici nu putem spune că ne putem antrena. Costă mult totul, de la maşină, la motor, la pneuri... tot".

Pilotul este însă foarte încântat de ceea ce face. După ce a câştigat aproximativ 70 de concursuri în cariera sa, Sergiu spune că „nimic nu se compară cu acel sentiment care îl oferă victoria. Diploma aceea şi mica cupă pe care o primim contează pentru noi ca şi un premiu de 10 mii de euro!", spune Sergiu.

Totodată, el îi îndeamnă pe cei pasionaţi de concursuri să nu mai aleagă varianta de a se întrece ilegal pe străzi, ci să participe la astfel de competiţii. „Să participi la astfel de concursuri nu este deloc asemănător cu a te întrece pe stradă. Aici se face totul şi cu mintea. De trasa pe care o ai depinde victoria ta, de acea sutime de secundă depinde dacă pierzi sau câştigi".

aradon.ro
Pentru mai multe foto

LUCIAN DĂNILĂ
lucian.danila@informmedia.ro

UN SPORT ŞI PENTRU FETE

Deşi pare un sport, să îi spunem, „perfect bărbătesc", raliul este practicat, cu succes, şi de fete. Una dintre cele mai bune din această competiţie este Dorina Jurca. „Am căpătat această pasiune încă de mică, din familie. Îmi place mult", spune Dorina, care spune că, faptul că are posibilitatea să participe la concursuri, o face şi o mai... calmă şoferiţă în viaţa cotidiană: „nu sunt o vitezomană când sunt în trafic".

„Grădina" Elenei Udrea, un adevărat „cimitir"

ARAD. Conservatorii arădeni consideră că în loc de cuvântul „grădină" din sloganul promovat de Elena Udrea ar trebui scris „cimitir", deoarece ce ar sugera mai bine imaginea ţării, „prăbuşită de guvernarea dezastruoasă a PDL". „ În mod corect, brandul de ţară al lui Udrea ar trebui să fie „Exploraţi ruina în care PDL a transformat România", cu imagini de la inundaţiile în timpul cărora guvernanţii i-au lăsat pe sinistraţi singuri în faţa puhoaielor, de la manifestaţiile din faţa Cotroceniului, în care jandarmii îi bruscau pe pensionarii careşi cereau dreptul la viaţă, dar şi cu spectacolul superb al maşinilor de lux cu care au venit PDL-iştii la întâlnirea cu preşedintele Băsescu, la Snagov".

JA-S.T.

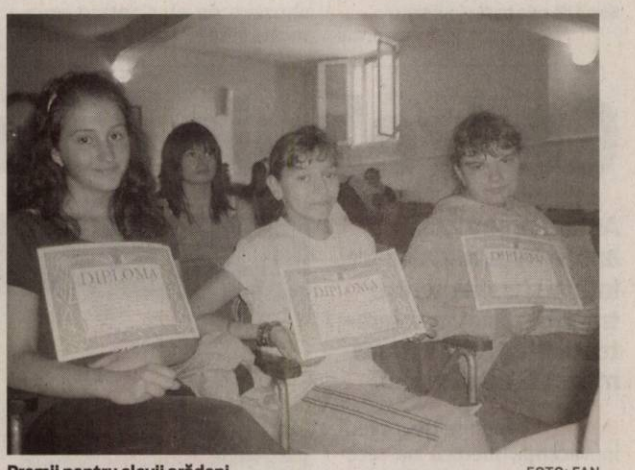

Premii pentru elevii arădeni FOTO: FAN

Elevii continuă competiţia

RÂMNICU VÂLCEA. Săptămâna trecută, s-a desfăşurat la Râmnicu Vâlcea cea de-a XVI-a ediţie a Concursului Naţional „Democraţie şi Toleranţă", reprezentând o formă complexă de educaţie civică, care se adresează elevilor din ciclul primar şi gimnazial.

Echipajul care a reprezentat cu cinste Aradul la această competiţie aparţine Şcolii Generale Nr. 5 Arad şi a fost format din elevele: Vlăduţ Denisa Cristina - proba teoretică, clasa a VIII-a D (prof. Lazăr Daniela), Cormoş Laura - proba practic-aplicativă, clasa a VIII-a A (prof. Mihoc Sigina), Perţa Bianca Andreea - proba artistică, clasa a IV-a D (înv. Gavrilaş Maria).

Elevele se pot mândri nu numai cu participarea la faza naţională a acestui concurs dar şi cu obţinerea unei Menţiuni (locul 4) pentru echipaj şi a unui Premiu Special - „Drepturile Omului" acordat pentru proba teoretică de către Institutul Român pentru Drepturile Omului. JA-V.F.

Concurs pentru suplinire în şcolile arădene

În luna august se desfăşoară alte etape ale mişcării personalului didactic în învăţământul preuniversitar.

ARAD. Până astăzi, 4 august, se depun dosarele candidaţilor pentru concursul de suplinire din 5 şi 6 august (calificaţi sau necalificaţi) - la sediul IŞJ Arad, etajul I, sala nr. 10 (între orele 09.00 - 15.00); de asemenea va avea loc validarea fişelor SIVECO pentru: candidaţii (neprezentaţi sau cu note sub 5,00 la concursul din 14 iulie) care doresc să participe la concursul de suplinire din 6 august; candidaţii nerepartizaţi în şedinţele din 26-30 iulie; candidaţii titulari care doresc detaşare la cerere (titulari 2010)/prin concurs specific (titulari anterior 2010). Titularii anterior 2010 care nu au depus dosar în perioada 12-25 iunie vor depune dosar complet.

În 5-6 august va avea loc concursul pentru suplinire (calificaţi sau necalificaţi) la Colegiul Naţional „M. Nicoară" după cum urmează: proba scrisă, necalificaţi, joi, orele 13.00; proba orală, calificaţi, vineri, orele 8.30; proba orală, necalificaţi, vineri, începând cu orele 10.00. Organizarea probelor practice/orale/în limba de predare va avea loc joi, 5 august, începând cu orele 08.30, după o planificare care va fi afişată. Pot participa candidaţii care au fost declaraţi „respins" în iulie, cei care nu s-au prezentat sau cei care doresc să susţină proba. În 10 august se face afişarea rezultatelor finale, după care urmează alte etape în mişcarea personalului didactic: • 24-25 august - şedinţă publică de repartizare a suplinitorilor calificaţi; • 27 august - acordarea orelor rămase neocupate în regim de cumul/plata cu ora; • 30 august - şedinţă publică de repartizare a suplinitorilor fără studii corespunzătoare.

JA-V.F.

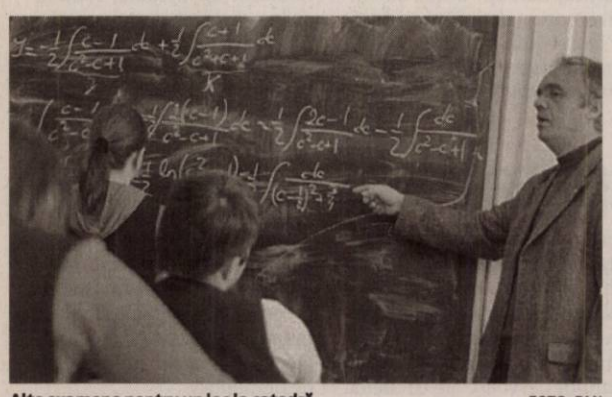

Alte examene pentru un loc la catedră FOTO: FAN

INTERVIU JA: PROF. UNIV. DR. HARRY GROSSMANN, SPECIALIST ÎN HIPNOTERAPIE

Studenţii arădeni, apreciaţi în Germania

Prof. univ. dr. Harry Grossmann din Germania este profesor asociat la UVVG, la catedra de psihologie.

Aveţi o colaborare mai veche cu Universitatea de Vest „Vasile Goldiş"din Arad...

HARRY GROSSMANN: Este adevărat, am o colaborare cu Universitatea încă din 2004. Sunt foarte mândru de acest lucru. La Universitate am găsit mereu persoane foarte interesate, care m-au sprijinit, atât în domeniul hipnozei, cât şi în domeniul hipnozei clinice, dar şi în domeniul psihoterapiilor, şi în celelalte domenii, din care se predau cursuri la facultatea de psihologie dar şi cea de medicină.

În urma demersurilor d-voastră, mai mulţi studenţi din cadrul UVVG au făcut practică la clinicii renumite din Germania.

HARRY GROSSMANN: La clinicile din Germania au făcut practică studenţii de la medicină şi de la psihologie, la mai multe secţii: ginecologie, la interne, psihiatrie, dar şi la secţii de chirurgie. Au fost invitaţi de spitale, unii dintre ei chiar au rămas acolo şi îşi vor construi o carieră. Într-un fel ne bucură acest lucru, dar în altul ne creează un fel de tristeţe. Din păcate, foarte mulţi specialişti din România aleg să plece, pentru că în străinătate găsesc condiţii mai bune. Sunt bucuros că se continuă tradiţia şi toţi studenţii care au fost până acum au calităţi deosebite, au fost primii care au venit dimineaţa şi ultimii care au plecat de la spital. Toţi medicii şi şefii de secţie cu care au colaborat studenţii Universităţii au rămas foarte plăcut impresionaţi. Chiar un medic a făcut o remarcă precum că studenţii din România sunt mult mai harnici decât cei din Germania.

> La UVVG suntem primii din România care avem cursuri în domeniul hipnozei clinice

Prof. univ. dr. Harry Grossmann FOTO: FAN

Ce condiţii trebuie să îndeplinească un student pentru a putea face practică la clinicile din Germania?

HARRY GROSSMANN: Prima condiţie este să ştie o limbă străină, măcar engleză. Dacă ştie germană este cu atât mai bine. Trebuie să fie dornic şi să înveţe, să aibă note acceptabile şi să accepte nişte reguli, cum ar fi să se trezească dimineaţa la şase şi să plece de la spital cât de târziu.

Sunt studenţi care au făcut practică în Germania şi au reuşit să îşi găsească loc de muncă în străinătate?

HARRY GROSSMANN: Studenţii sunt primiţi cu mare căldură în Germania şi aproximativ toţi îşi găsesc loc de muncă. Germania duce o mare lipsă de medici. Circa opt mii de doctori le lipsesc nemţilor la ora actuală şi cred că situaţia aceasta se va agrava în viitor. Principala problemă este că şi România are mare nevoie de mai mulţi medici şi este păcat că, aici în ţară, sunt condiţii grele.
Nimeni nu pleacă de plăcere din ţara aceasta.

Care va fi colaborarea în continuare cu universitatea arădeană?

HARRY GROSSMANN: Avem multe proiecte la care colaborăm. Vrem să înfiinţăm un institut sub conducerea Universităţii de Vest „Vasile Goldiş". Avem intenţia de a continua workshop-ul „Hipnoza clinică", susţinut de d-na dr. Agnes Kaiser Rekkas, şi sperăm, în continuare, la o colaborare fructuoasă, mai ales că este un domeniu destul de necunoscut în România.

JA-D.A.

STAGII DE PRACTICĂ ÎN GERMANIA

Prof. univ. dr. med. Harry Leon Grossmann, din cadrul spitalului St. Vinzenz din Hanau (Germania), director al Institutului de Psihoterapie şi Hipnoză Clinică, a făcut demersurile şi în acest an pentru ca studenţi ai Facultăţii de Medicină, Famarcie şi Medicină Dentară şi Facultăţii de Psihologie din cadrul UVVG să desfăşoare stagii de practică la spitale şi clinici renumite din Germania.

GARSONIERE

• **Vând garsonieră** Micălaca, 17.500 Euro şi 14.000 Euro. ☎0744.542.931. 275468

AP.2 CAMERE-ARAD

• **Apartament 2** camere (la casă) amenajat, 28.000 Euro, 0257.228.411. 275456

• **Apartament 2** camere, Podgoria, etaj II, amenajat, 38.000 Euro. 0744.849.390. 275454

• **Vând apartament** zona Centrală. Informaţii 0740.010.299. 257947

• **Vând apartament** 2 camere. Telefon 0727836953, 0756275729. 239126

• **Vând apartament** 2 camere semidecomandat, Vlaicu, la şosea, etaj 6/7, 86 mp, complet amenajat şi mobilat, totul nou, 42.000 Eur. Telefon 0731.546.826. 256526

• **Vând apartament** 2 camere, Alfa, 74mp, bucătărie transformată în living 18mp, în bloc cu acoperiş, etaj 1, uşi interior cireş, balcon şi geamuri termopan, termoteca, instalaţie electrică schimbată, clima, ultramodern. Preţ 45.000 Euro negociabil. Telefon 0740.051.627. 276111

• **Vând apartament** 2 camere zona Orizont, Micăla bloc 560. Informaţii 0257- 263503. 275597

• **Vând apartament** 2 camere, etaj 2, Vlaicu, super amenajat, 27.000 Eur, 0746.586.042. 276130

• **Vând apartament** 2 camere în Piaţa Gării. Informaţii la 0745765721. 278941

• **Vand apartament** la casa 2 camere decomandate, bucatarie, baie, suprafata de 109mp. tel, 0744507236. 276143

AP.2 CAMERE-JUDEŢUL ARAD

• **Vând apartament** 2 camere în Lipova. Telefon 0257/463450. 253290

AP.3 CAMERE-ARAD

• **Vând☆apartament 3☆camere** ☆ ultracentral, etaj II/IV, toate utilităţile. Informaţii ☎0720.400.413. 278130

• **Apartament 3** camere, Alfa, etaj I, decomandat, 36.000 Euro, 0744.849.390. 275455

• **Vând apartament** 3 camere la demisol, str. Prapargescu lângă Tribunal, amenajat ultramodern, mobilier nou, pretabil cabinet, avocat, notar, etc. Preţ negociabil la vedere. Telefon 0723.580.007. 253416

• **Vând apartament** 3 camere Podgoria, etaj intermediar, decomandat, preţ 37.500 Eur. Telefon 0753815178, 0742187998. 263399

• **Vând apartament** 3 camere la Fortuna, 36.000 Eur, imagini la www.apecs.ro. Telefon 0729038864. 265311

• **Vând apartament** 3 camere, zonă centrală, preţ negociabil. Informaţii 0758.979.028. 277851

• **Vând apartament** 3 camere, Aristide Dragomir, etaj 3/4, toate utilităţile. Telefon 0744.552.081, orele 08.00- 17.00. 278717

• **Vând sau** închiriez apartament 3 camere, pe strada Eminescu, în curte. Informaţii 0729.963.747. 277307

AP.5 CAMERE-ARAD

• **Apartament 5** camere, ultracentral, parter, 76.000 Euro, 0744.849.390. 275452

APARTAMENT LA CASĂ

• **Vând apartament** la casă, neamenajat, curte proprietate, posibilitate mansardare, Bou Roşu, 0723.382.064, 0745.604.162. 269846

CASE-ARAD

• **Vând căsuţă** pe ştrand cu 2 camere, terasă, curte mare,0729.921.117. 277323

• **Vând casă** cartierul Funcţionarilor 2 camere, baie, bucătărie, curte, grădină, acces auto, toate utilităţile, preţ 100.000 euro/negociabil. Telefon 0257/232.489, 0747.798.603. 263829

• **Vând casă** cu teren 720 mp. Telefon 0257/240746. 256116

• **Vând casă** mare parter+mansardă, Micălaca, str. Abrud, suprafaţă teren 1.200 mp. Telefon 0748.254.270. 256588

• **Vând casă** în Gai cu etaj, suprafaţă locuibilă 200mp, total 300mp.Telefon 0752.200.293. 256517

• **Vând casă,** Gorunului 10, Grădiste - Arad. Telefon 0257/370.219, 0744.995.331. 217630

• **Vând imobil** 1200mp cu teren 3300mp,Calea Aurel Vlaicu.Informaţii telefon 0721.269.705. 198361

• **Vând/schimb casă** Aradul- Nou, 40.000 Euro, informaţii 0740.767.856. 198710

CASE-JUDEŢUL ARAD

• **Vând casă** +teren 450 mp Vladimirescu, 3 camere, gaz, apă. Tel. 0730.711.766. 273136

• **Vând casă** cu anexe 700 mp, sat Cruceni 191, 14 km Arad. Informaţii 0744.856.161. 233935

• **Vând casă** cu teren 2150 mp, comuna Şeitin, str. 1Decembrie nr. 59. Telefon 0731.283.064. 277813

• **Vând casă** Curtici, str. Vlad Ţepeş nr. 43. Telefon 0745505122. 278270

• **Vând casă** mare în Seleuş, la şosea, include anexe şi grădină, 28 arii, preţ negociabil, telefon 0257.329.161. 268021

• **Vând casă** nouă în Fântânele, parter, mansardă, 150 mp construit, 545 mp- S.T., 45.000 Euro, 0723.767.415. 242989

• **Vând casă** nouă în Zimand- Cuz, sup. 208 mp, izolată exterior, în interior finisată parţial, preţ 55.000 Eur. Telefon ☎0744702736. 275428

• **Vând casă** în Şiria str.A.Vlaicu. Preţ 21.000 Euro negociabil, 0746.181.210. 278589

• **Vând casă** în comuna Şimand. Informaţii telefon 0746.056.353. 272803

• **Vând casă** în Horia, judeţul Arad. Informaţii 0744.706.183. 268033

• **Vând casă** Vladimirescu str. Eminescu nr. 10, 0745379700. 259145

CASE DE VACANŢĂ-ALTE JUDEŢE

• **Case şi** terenuri intravilan BATTONYA, ieftin, toate- utilităţile, Persoană- Fizică, 0722- 257409. 273308

VILE-ARAD

• **Vând vilă** nouă, mobilată, 200mp, Pîrneava.Super Preţ. Informaţii telefon 0733.442.000. 198352

• **Vând, Pârneava,** 2 vile noi, 400 construit, 800 teren, garaje, împreună 217.000 Euro. Telefon 0721.915.773, 0746.186.060. 224232

• **Vând ☆vilă ☆zona ☆Grădiste** ☆ construcţie modernă, recentă, merită văzută! ☎0740.012.987☆☆ 272808

SPAŢII COM-ARAD

• **Vând spaţiu** comercial, sau închiriez alimentară+ bar în Vladimirescu, ☎0745379700. 258941

• **Vând spaţiu** comercial, zona Fât- Frumos. Merită văzut! ☎0740012987. 272815

• **25.000 mp** Zona Industrială PECICA-TURNU, front- stradal- dublu, Proiect HALE, 0722- 257409. 273314

TERENURI LOCAL

• **P.F.Vând locuri** de casă 400- 560 mp +o parcelă de 5000 mp, toate utilităţile, acte în regulă, în Arad.Informaţii telefon 0745.350.576. 277847

• **Vând loc** de casă în Gai, central, 720 mp, F.S. 14 m, 51 Euro/mp, negociabil. ☎0722.274.848. 247463

• **Vând teren** intravilan 750 mp, str. Cometei, Grădiste, front stradal 18 M, 0743.018.788. 272885

• **Vând teren** la şoseaua Arad- Oradea-zonă comercială, 14 Eur/mp, 0721.704.558. 278103

• **Vând teren** 1250 mp, în Aradul Nou. Telefon 0746.327.677. 215042

• **Vând teren** 1350 cu casă ultracentral. Telefon 0727836953, 0723599169. 239322

• **Vând teren** 3.500mp, str.Ştefan Tenetchi, nr. 28, Gai.Telefon 0723.870.005. 161701

TERENURI JUDEŢ

• **Vând loc** casă, Horia, 1000 mp, cartier nou. Telefon 0745854177. 265051

• **Vând loc** de casă în Şiria. Telefon 0731365601. 278946

• **Vând loc** de casă 1000- 2000 mp, poziţie excelentă, Vladimirescu, 0754.957.133. 253104

• **Vând teren** cu acces cale ferată în Zimand- Cuz, 0729930554. 278943

• **Vând teren** 1000 mp, în Vladimirescu, cartierul nou, la axul principal. FS= 20 M, 21 Euro/mp. Telefon 0728.933.045. 272889

• **Vând 1000** mp loc de casă, Vladimirescu, 27.000 Euro, 0721.704.558. 268787

IMOBILE CHIRII

• **Închiriez (ofer)** garsonieră confort I, mobilată, Micălaca- Miorita. 0357/802.294, 0741.243.637. 275457

• **Închiriez apartament** lux 2 camere, ultracentral, toate utilităţile, preţ 210 Euro/lună. Informaţii 0721.706.902. 262989

• **Închiriez apartament** 2 camere utilat Micălaca. Telefon 0740150501. 266086

• **Închiriez apartament** 2 camere Podgoria, 0724219593. 269604

• **Închiriez apartament** 2 camere, mobilat, în Alfa, 0742.057.832. 275839

• **Închiriez apartament** 1 cameră, Uta, mobilat, utilat, 100Euro lunar.Telefon 0257/242461. 276070

• **Închiriez apartament** 2 camere în Sebiş. Telefon 0746.546.243. 276134

• **Închiriez apartament** 2 cam. zona 300 lângă facultate, nemobilat, 0741013515 275586

• **Închiriez apartament** 2 camere decomandat, Calea Romanilor. Telefon 0257/351119, 0746666369. 275676

• **Închiriez apartament** 3 camere Alfa +apartament mobilat Vlaicu 2 camere. Informaţii 0741.353.813. 277499

• **Închiriez apartament** 2 camere mobilat, zona Gării, 170 Eur. Informaţii telefon 0742.037.002. 277233

• **Închiriez apartament** 1 cameră confort 1, mobilat, zona Grădiste, lângă pod, 100 Eur/lună, uşor negociabil+ 150 Eur garanţie. Telefon 0726.771.241 sau 0257/ 276620. 279029

• **Închiriez apartament** 4 camere, mobilat, 200 Eur, zona Micălaca, 0744.854.118. 279221

• **Închiriez cameră** demisol unei persoane, zona Mărăşeşti. Telefon 0723693664, 0728027778. 278598

• **Închiriez garsonieră** modern amenajată şi utilată. 110 Euro/lună. 0744.627.861 275583

• **Închiriez garsonieră,** zona Miorita, complet utilată. Preţ 120 Euro.Telefon 0740.883.893. 277366

• **Dau în** chirie apartament 2 camere, mobilat, ultracentral, telefon 0729.906.824. 275738

• **Dau în** chirie apartament 2 camere mobilat,Micălaca- P- ţa Mică, 130- 150Euro, 0726.289.694. 279250

• **Dau în** chirie 2 camere nemobilat,Micălaca, zona 300, 100Euro.Informaţii 0722.606.527. 279253

• **Iau două** fete în gazdă, condiţii avantajoase, zona 300/Billa. ☎0357/412.265. 277762

• **Ofer spre** închiriere garsonieră centrală, mobilată, contorizată, gaz. Informaţii 0727.776.522. 272780

SPAŢII COM-ARAD

• **Închiriez hale** 270- 1000mp în Parcul Industrial Uta. Informaţii telefon 0721.288.570. 257978

• **Închiriez magazin** 70 mp, lângă Biserica Roşie, 600 Eur, 0754.957.133. 253099

• **Închiriez scaun** frizerie în Vlaicu. Telefon 0747.115.684. 275584

• **Închiriez scaun** pentru cuafor. Telefon informaţii 0743.778.908. 259810

• **Închiriez spaţiu** comercial ultracentral 5 Eur/mp. Telefon 0722344810. 274401

• **Frizerie închiriez** scaun cosmetică, manichiură- pedichiură, masaj. Persoanele interesate să fie cu experienţă şi clientelă. Informaţii 0742.065.404. 238508

OFERTE LOCURI DE MUNCĂ

• **Alimentară cu** autoservire angajăm vânzătoare cu epxerienţă. Informaţii 0722.361.654. 278820

• **Angajăm automacaragist,** şofer trailer, electricieni, instalatori cu experienţă. Telefon 0722.325.613. 279156

• **Angajam muncitor** necalificat pentru depozit . Str. Vrabiei nr. 4 . Telefon 0257289997 277255

• **Angajez şofer** profesionist, intern- internaţional+ mecanic. Telefon 0729.983.890. 276106

• **Angajez femei** la spălat de vase (Fast Food), 0735.629.101. 279168

• **Angajez vânzătoare,** cu experienţă la alimentară Non- Stop. Rog CV. Telefon 0745529909. 278582

• **Hotel angajează** curier. Info 0727.739.858, mădălina@myphoenix.ro 278023

• **S.C. angajăm** electricieni şi lăcătuşi. Informaţii la ☎0748.842.787. 277283

• **S.C. angajează** agenţi de pază cu atestat pentru Metro Arad.☎ 0743.491.060. 277303

• **S.C. angajează** barmană vârstă maximă 38 ani. Informaţii 0723.384.657. 272765

• **S.C. angajează** excavatorist şi şofer basculă cu experienţă, 0372781953. 278592

• **SC angajează** patiseri cu experienţă pentru brutărie.Informaţii la telefon 0730.030.119. 279119

• **Societate Comercială** angajăm agenţi pază.Telefon 0769.005.704. 275665

PRESTĂRI SERVICII

• **A Acord** Garanţie 1 an reparaţii maşini spălat, 0744.241.398, 0357/401569,0257/ 259146. 272746

• **A Acum** repar maşini spălat automate, frigidere la domiciliu.Informaţii 0743.289.788. 278844

• **A.A. Garanţie** un an repar maşini spălat automate domiciliul clientului, 0745.395.282, 0257/274600. 275609

• **Executăm renovări** construcţii zugrăveli scări bloc. Seriozitate. Telefon 0724.294.692, 0754.467.695. 279025

• **Executăm zidărie,** tencuieli, zugrăveli, rigips, izolaţii, acoperişuri, fundaţii, consolidări, 0740.696.157. 256149

• **Executăm: construcţii** case, faţade termosistem, acoperişuri, renovări case, etc, 0751704282. 275950

CONSTRUCŢII

• **A- Acasă aduc** balast, nisip, piatră, pământ gazon, 2- 20 mc, preţ mic, factură, judeţ, 0745.036.969, 0722.389.480. 218032

• **Vând ferestre** şi uşi termopan noi şi second hand. Telefon 0760541077. 274879

AUTO ROMÂNEŞTI

• **Vând Dacia** Papuc 2 locuri carosată, Dacia Papuc 4 locuri carosată, Dacia Papuc 4 locuri Diesel. Telefon 0744.552.081 orele 08.00- 17.00. 268544

• **Vând două** maşini Logan Preferince, unic proprietar, una 34.000 km, cealaltă 60.000 km, stare foarte bună, carte service. 3500 Euro/maşina, negociabil. Telefon 0742.984.895. 277321

AUTO STRĂINE

• **Vând BMW** 520i, an 2000, stare excelentă, înmatriculat, 0744635418. 259368

• **Vând Ford** Scorpio, model american, excelent optic tehnic, 100.00 km benzină, 0728042780. 233928

• **Vând Opel** Astra (sau Schimb) an 2001, CP 2000, Diesel, jante aluminiu, clima, închidere centralizată.Preţ 4200Euro negociabil.Informaţii telefon 0749.096.746, 0740.051.638. 276127

• **Vând Opel** Astra 1.6 benzină, 114.000 km, an 2002, stare impecabilă, 4300 Euro, ☎0753.815.178. 263806

MICROBUZE, DUBE

• **Vând Ford** Courier (dubiţă), 1800 cmc, 1998, neînmatriculat. Tel. 0745854177. 264790

GARAJE

• **Vând 2** garaje ultracentral, zona Lacului, zona Podgoria. Telefon 0747559196. 275768

ELECTRONIC PLUS

• **Vând maşini** spălat automate Import Germania. Modele noi. Ofer garanţie şi transport.Informaţii 0257/274600, 0745.395.282. 275612

• **VÂND lăzi, congelatoare, combine, maşini spălat 350- 550 lei, vitrine frigorifice, anvelope. www.madona.ro Rate angajaţilor, pensionarilor vârstă- boală, ☎0769.005.400.** 8694

MOBIDOM

• **Vând ieftin** un recamier 100 roni. Telefon 0728027778, 0723693664. 278594

PIERDERI

• **Pierdut carnet** conducere de barcă seria 25763. Îl declar nul. 278193

ANIMALE-PĂSĂRI DOMESTICE

• **Vând două** vaci bălţate tinere cu lapte peste 20 l pe zi, şi doi tăuraşi Belga la 100 kg, 0755475174. 278873

• **Vând porci** 45- 50 kg/bucata, rasă de carne. Telefon 0744.855.910. 275459

• **Vând pui** rasă mixtă. Telefon număr 0744349460. 278882

MAŞINI,UTILAJE,INSTALAŢII

• **Vând presă** de balotat Class. Informaţii telefon 0744687186. 275777

ÎMPRUMUTURI FINANCIARE

• **Oferim împrumuturi** în Euro 3- 4 % pentru 12 luni, ☎0734685835, 0740326019, 0762051147. 263437

• **Oferim împrumuturi** 1000- 100.000 Euro, 1- 12 luni. Întreaga plată la final. Posibilităţi prelungire contract împrumut 0% dobândă. 0726.842.692, 0748.787.609, 0763.845.555. 264025

• **Ofertă! Valută** rapid cu 2- 3 % plata la final! Informaţii 0721.492.429. 272788

CITAŢII

• **Se citează** numitul Moga Ioan cu domiciliul cunoscut, în localitatea Felnac nr.133, judeţul Arad, pentru data de 16.09.2010 la Judecătoria Arad, în dosar civ. nr. 7971/ 55/2010 în calitate de pârât, privind acţiune de divorţ. 277925

• **Se citează** numitul Moga Ioan cu domiciliul cunoscut, în localitatea Felnac nr.133, judeţul Arad, pentru data de 25.08.2010 la Judecătoria Arad, în dosar civ. nr. 17191/ 55/2009 în calitate de martor, privind contestaţie la executare. 277925

DIVERSE

• **Cumpăr cupru,** alamă, aluminiu, bateri, inox, fier vechi, radiatoare, motoraşe. Telefon 0748607706. 259377

• **Cumpăr pene** vechi/noi, cupru, alamă, fer vechi, baterii auto, preţ convenabil. 0742.299.805. 256155

• **Cumpăr pene** vechi/noi, cupru, alamă, fer, baterii auto, preţ bun. 0741.689.068. 256155

• **Ocazie!!! Vând** aparat pentru cozonaci secuieşti, malaxor 20 l, aproape nou, masă inox panificaţie, etc., 0722.344.621. 252554

• **Vând ţuică** prune de Chisindia.Telefon 0742.435.545. 277484

• **Vând pictură** românească şi austro- ungară, pictori consacraţi. Informaţii 0744.770.917. 278653

• **Vând vaucher.** Telefon 0257/385063. 249384

• **Vând voucher** pentru programul Rabla, 380 Eur negociabil, 0753320493. 276068

• **Vând voucher** programul Rabla, dosar complet legalizat. Informaţii telefon 0726.771.241. 279036

• **Vând 2** vane baie 1.70 metri.Telefon 0257/240746. 256113

INFORM MEDIA

INFORM MEDIA, editorul cotidianelor Jurnal Arădean şi Arad Expres, parte a grupului multinaţional Inform Media, care îşi desfăşoară activitatea în domeniul presei locale tipărite

CAUTĂ

Distribuitori de presă (în cutii poştale) pentru cartierele Aradul Nou şi Intim şi pentru localitatea Sânleani.

Cerinţe:
Seriozitate;
Dinamism;
Conştiinciozitate.

Se oferă:
Salar atractiv;
Timp de lucru 2 ore.

Informaţii suplimentare la telefon: 0257/228.586 sau 0728.284.737, de luni până vineri între orele 9-17.

SERVICII FUNERARE

IN MEMORIAM

NON STOP!

KUKI - servicii funerare complete

Oferă toată gama de sicrie, accesorii şi servicii funerare la preţuri avantajoase.

- cameră toaletat
- cameră frigorifică
- capac frigorific

Transport Intern şi Internaţional
Contact: Arad, str. Mihai Eminescu, nr. 4 (în curte)
Tel: 0257/211.929, mob: 0723343964
www.inmemoriamkuki.com

(H-698814)

DECESE

Cu adâncă durere în suflet, anunţăm încetarea din viaţă a scumpului nostru soţ, tată, bunic şi străbunic

BUGIU AUREL,
în vârstă de 79 ani.

Înmormântarea va avea loc miercuri, 4 august 2010 în localitatea Nicolae Bălcescu. Nu te vom uita niciodată.

Fam. Bugiu, Lung şi Goian

CONDOLEANŢE

Regretăm profund noua încercare prin care trec doamna Lenuţa şi fiica Codruţa Hălmăgean la decesul tatălui respectiv a bunicului. Sincere condoleanţe!

Colectivul Secţiilor Diabet şi Endocrinologie a Spitalului Judeţean Arad

Suntem alături de colegul nostru Roşca Cornel în încercarea grea pricinuită de decesul tatălui său.

Colectivul Secţiei de Psihiatrie

COMEMORĂRI

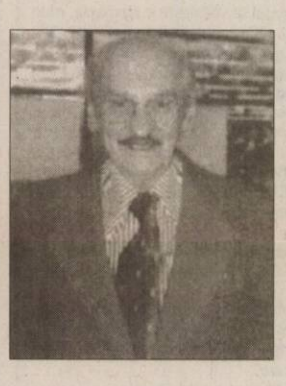

Se împlinesc 40 de zile de când nu mai este printre noi şi dorim să-l aducem în amintirea celor care l-au cunoscut pe dragul nostru,

OPRE IOAN.

O lumânare, o floare, o amintire. Dumnezeu să-l odihnească!

Fiul Marius cu soţia Lucia şi nepoţii Marius şi Michele, fiul Bujor cu soţia Neli

Reamintim celor care l-au cunoscut că azi 4 august se împlineşte un an de când a plecat dintre noi, dragul meu tată,

HVOZDOVITS ALEXANDRU (SANY).

Nu te voi uita niciodată! Dumnezeu să-l odihnească în pace!

Fiica Eli

Avem aceeaşi durere în suflet la un an de la despărţirea de draga noastră mamă şi bunică,

NISTOR ELISAVETA.

Dumnezeu să te odihnească-n pace!

Fiica Dorina, nepoţii Emil şi Cristi

Când se stinge o flacără o aprinzi din nou, dar când se stinge o viaţă o plângi mereu. Aţi plecat prea curând dintre noi, iar azi, 4 august şi 10 august spunem cu lacrimi în ochi: Ce n-am da să veniţi acasă,/ Doar o clipă să vă vorbim/ Să ne spuneţi că vă este bine/ Să ne liniştim puţin. Dumnezeu să vă odihnească în pace,

Buni MAINA

şi

Bunu PETRU.

Fiul Adi, fetiţa Claudiţa, Loredana, fiica Dana cu Claudiu, fiica Adina, fetiţa Eliza, soţul Viorel

Anunţurile de deces se publică GRATUIT!

S.C. VERBITA BROKER DE ASIGURARE S.A.
Calea Aurel Vlaicu, nr. 282/1
Autorizat de Comisia de Supraveghere a Asigurarilor RBK-340/10.04.2006
Telefon / Fax: 0257.275.162

VERBITA BROKER ASIGURARI

Informează-te înainte de a încheia o asigurare !

Verbita Broker te aşteaptă pentru a-ţi oferi informaţii complete despre toate tipurile de asigurări: asigurări obligatorii / facultative de locuinţă, RCA, CASCO, Răspundere civilă, asigurări de călătorie, altele.

Relaţii la tel: 0257.275.162; Luni-Vineri 08-17

www.verbitabroker.ro

S.C. EXECUTĂ LUCRĂRI DE CONSTRUCŢII, DEMOLĂRI, REPARAŢII, ACOPERIŞURI TOATE TIPURILE, CU ŢIGLĂ METALICĂ, TIP LINDAB, JGHEABURI ŞI BURLANE.
TELEFON: 0746.791.217 (H-272737)

SC MKM Moebel Kuechen Marketing SRL
angajăm ***montator mobilier***
cu experienţă;
1400 lei salar net, permis cat. B, 0749257583. (H-278616)

Primăria Comunei OLARI

Anunţă **selecţie de oferte în vederea contractării serviciilor de audit public intern** pe o perioadă determinată.
Ofertele se pot depune la sediul Primăriei Olari (comuna Olari, nr. 315), telefon 0257 - 377132.
Termen de depunere a ofertelor: 06.08.2010.
(H-279234)

ANUNŢ

C.E.C.C.A.R. Filiala Arad - *anunţă MEMBRI C.E.C.C.A.R. , că în luna august 2010 întâlnirea lunară va avea loc în data de 11 respectiv 12 august 2010 la Casa Sindicatelor din Arad - sala mică, începând cu orele 15.00.* (H-279030)

S.C. C.F. 33 ICIM ARAD S.A.
Arad, Calea Aurel Vlaicu, nr. 57
Inreg. ORC Arad sub nr. J02/106/2000
CIF RO 12747736
In insolventa, in insolvency, en procedure collective

CONVOCATOR
al Adunarii Generale Extraordinare a Actionarilor S.C. C.F. 33 ICIM ARAD S.A.

ADMINISTRATORUL SPECIAL AL S.C. C.F. 33 ICIM ARAD S.A., cu sediul in Arad, Calea Aurel Vlaicu nr. 57, jud. Arad, inregistrata la O.R.C. Arad sub nr. J02/106/2000, CIF RO12747736, conform cu legislatia in vigoare si Actul constitutiv societatii, convoaca Adunarea Generala Extraordinara a Actionarilor S.C. C.F. 33 ICIM ARAD S.A. pentru data de 09.09.2010, ora 10,00 la sediul societatii din Arad, Calea Aurel Vlaicu, nr. 57, pentru toti actionarii inregistrati in Registrul actionarilor la sfarsitul zilei de 01.09.2010, cu urmatoarea ordine de zi
1. Aprobarea mutarii sediului societatii, incepand cu data de 10.09.2010, din mun. Arad, Calea Aurel Vlaicu nr. 57, jud Arad in mun Arad, Calea 6 Vanatori nr. 55, jud. Arad inscris in CF nr. 301017 nr. Crt. A1.3 nr. cadastral/nr.topografic 301017 – C3, in baza contractului de comodat incheiat cu S.C. ICIM ARAD S.A. si, in consecinta, modificarea alin. 3 teza 1 a art. 2 din actul constitutiv astfel: Sediul social se stabileste in Romania, mun Arad, Calea 6 Vanatori nr. 55, jud. Arad, sediu ce va putea fi schimbat la orice alta adresa, prin hotararea Adunarii generale a actionarilor.
2. Aprobarea modificarii obiectului principal de activitate al societatii din Transporturi de marfa pe calea ferata cod 4920 in Lucrari de constructii a drumurilor si autostrazilor cod 4211 si, in consecinta, modificarea Art. 3 alin. 2 din actul constitutiv astfel: Obiectul de activitate al societatii este urmatorul: DOMENIUL PRINCIPAL DE ACTIVITATE AL SOCIETATII ESTE: 42 - Lucrari de geniu civil; GRUPA PRINCIPALA DE ACTIVITATE ESTE: 421 - Lucrari de constructii a drumurilor si a cailor ferate; OBIECTUL PRINCIPAL DE ACTIVITATE AL SOCIETATII ESTE: 4211- Lucrari de constructii a drumurilor si autostrazilor.
Urmare a modificarilor intervenite se va rescrie Actul constitutiv al societatii.
In cazul in care la prima convocare nu sunt intrunite conditiile statutare, a doua convocare se face pentru data de 10.09.2010, ora 10,00, la sediul societatii.
Documentele si materialele informative referitoare la problemele inscrise pe ordinea de zi a adunarii generale pot fi consultate la sediul societatii din Arad, Calea Aurel Vlaicu nr. 57, judetul Arad, incepand cu data de 01.09.2010, intre orele 12,00 – 15,00 numai in zilele lucratoare.
Actionarii se vor prezenta la sediul societatii cu actul de identitate, pentru a semna lista de prezenta , in termenul si cu respectarea procedurilor prevazute de lege. Procurile vor fi depuse in original cu 48 de ore inainte de adunare, sub sanctiunea pierderii exercitiului dreptului de vot in adunare.

S.C. C.F. 33 ICIM ARAD S.A.
ADMINISTRATOR SPECIAL
VARZARU DANIEL
(H-278022)

CONVOCATOR
al Adunarii Generale Ordinare si Extraordinare a Actionarilor

PRESEDINTELE CONSILIULUI DE ADMINISTRATIE AL S.C. "ICIM ARAD" S.A., cu sediul in Arad, Calea 6 Vanatori nr. 55 , jud. Arad, inregistrata la O.R.C. Arad sub nr. J02/722/1992, CIF RO1687442, conform cu legislatia in vigoare si Actul constitutiv societatii, convoaca Adunarea Generala Ordinara si Extraordinara a Actionarilor a S.C. ICIM ARAD S.A. pentru data de 07.09.2010, ora 10,00 la sediul societatii din Arad, Calea 6 Vanatori, nr. 55, pentru toti actionarii inregistrati in Registrul actionarilor la sfarsitul zilei de 01.09.2010, cu urmatoarea ordine de zi
Adunarea Generala Ordinara:
1.Aprobarea remuneratiei membrilor consiliului de administratie pentru exercitiul in curs, astfel cum a fost negociata de reprezentanta actionarului majoritar, S.C. ASTRA VAGOANE ARAD S.A..
2.Revocarea, incepand cu data de 10.09.2010, a cenzorilor Doba Stefan, Boric Dan Gabriel si, Simon Horia.
3. Numirea ca auditor financiar al S.C. ICIM ARAD S.A. a S.C. CONT-FIN EXPERT S.R.L. cu sediul in mun. Timisoara, str. Jose Silva nr. 7, jud. Timis incepand cu data de 10.09.2009. si fixarea duratei minime a contractului de audit.

Adunarea Generala Extraordinara:
1.Inchiderea punctului de lucru al S.C. ICIM ARAD S.A. situat in mun. Arad, str. Voluntarilor F.N., Jud. Arad, incepand cu data de 10.09.2010.

In cazul in care la prima convocare nu sunt intrunite conditiile statutare, a doua convocare se face pentru data de 08.09.2010, ora 10,00, la sediul societatii.
Documentele si materialele informative referitoare la problemele inscrise pe ordinea de zi a adunarii generale pot fi consultate la sediul societatii din Arad, Calea 6 Vanatori nr. 55, judetul Arad, incepand cu data de 30.08.2010, intre orele 12,00 – 15,00 numai in zilele lucratoare.
Actionarii se vor prezenta la sediul societatii cu actul de identitate, pentru a semna lista de prezenta , in termenul si cu respectarea procedurilor prevazute de lege; conform prevederilor art. 15 din Actul constitutiv actionarii se prezinta personal sau pot imputernici numai alti actionari sa-i reprezinte la adunare, cu procura speciala. Procurile vor fi depuse in original cu 48 de ore inainte de adunare, sub sanctiunea pierderii exercitiului dreptului de vot in adunare.

PRESEDINTELE C.A.
VARZARU DANIEL
(H-2788600)

Promoţie la centrale Beretta

Pentru fiecare centrală cumpărată **Beretta Junior 24 CSI**
Preţ: 1.900 lei
Discount -5%
Preţ: 1.800 lei

Pentru fiecare centrală cumpărată **Beretta Mynute J 24 CSI**
Preţ: 2.500 lei
Discount -15%
Preţ: 2.125 lei

Notă: Preţurile sunt exprimate în lei şi includ TVA!!! Ofertă în limita stocului disponibil!

TERMOROH IMPEX S.R.L.
Tehnică şi echipamente de încălzire centrală
Calea Aurel Vlaicu Nr. 173 parterul blocului 6D
Telefon: 0257-273.780. 274.282 Fax: 0257-271.828
E-mail: vanzari@termoroh.ro • www.termoroh.ro

ATENŢIE STIMAŢI CITITORI!

Celebra tămăduitoare şi lecuitoare cu puteri divine în magie albă ELVIRA, unica cunoscută în ţară şi peste hotare este prezentă în Oradea la cererea clienţilor.

DOAMNA ELVIRA desface farmece, blesteme, aduce spor şi prosperitate în casele şi afacerile oamenilor.
În mai puţin de 45 de minute, la prima şedinţă. Rezolvă orce farmec sau blestem garantat 100%.
Împreunează pe cei ce se iubesc şi nu se căsătoresc.Face bine de beţie, epilepsie, eczeme, scoate argintul viu.

Cei care au fost dezamăgiţi de o altă persoană, sunaţi cu cea mai mare încredere şi cazul dvs. va fi rezolvat 100% garantat!

Mihai din Arad: Aveam cununiile legate, ajungând la Doamna ELVIRA din prima şedinţă mi-a dezlegat cununiile. Îi aduc mii de mulţumiri.
Claudia din Ineu de Arad: Am fost despărţită de soţul meu un an şi jumătate. O colegă de serviciu mi-a recomandat-o pe doamna ELVIRA. Din prima şedinţă m-a dezlegat de farmece şi blesteme. Acum suntem o familie unită şi fericită.Îi aduc mii de mulţumiri.

Apelaţi cu încredere la DOAMNA ELVIRA! ☎ 0723/000-047. (H-275637)

ANIVERSĂRI

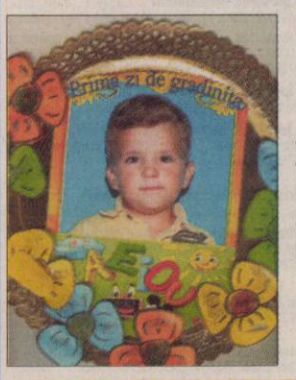

Pentru iubitul nostru RĂZVAN, care astăzi împlineşte 5 anişori, am vrea ca viaţa lui să fie ţesută-n flori trandafirii, iar scumpele petale să deschidă un drum de mii şi mii de sacre bucurii,
LA MULŢI ANI!
cu toată dragostea, Nana Sarah, Unchiu Păvă şi Bita Gabi din Macea

Multă sănătate, fericire şi un călduros

La Mulţi Ani pentru REGHIŞ MARIA, din Gurba, cu ocazia împlinirii frumoasei vârste de 60 ani.
Îi urează soţul Pavel şi copiii cu familiile lor

LA MULŢI ANI!
sănătate şi viaţă lungă iubitului nostru TRAIAN ŞANDOR

cu ocazia împlinirii frumoasei vârste de 74 ani.
Din partea soţiei, nepoţilor, fiicelor şi ginerilor

Jurnal Aradean şi Arad Expres te ajută să îţi cauţi de lucru, ieftin şi eficient!

JURNAL ARĂDEAN
ARAD EXPRES

Cu doar 10 lei poţi pune 4 anunţuri

Contactaţi-ne acum să beneficiaţi de oferta noastră!

A doua Ibiza: Ios Island, Summer - Ios, Greece

IOS. Ios este o a doua Ibiza. Sunt trei lucruri mari şi late de făcut în insula Ios: băutură şi distracţie toată noaptea, sex şi recuperare a doua zi pe plaja. O multime de fete din Irlanda, Australia, America de Nord şi din mai toată Europa se adună în acest loc, care este ca un magnet pentru adolescenţii cu chef de distracţie. Se spune că este a doua Ibiza insa cu mai puţin trance şi droguri şi mai mult sex.

A doua Ibiza FOTO: FAN

Ceai mai mare petrecere

RIO DE JANEIRO. Carnavalul, din Rio evident, cea mai mare petrecere din lume. O paradă de stradă de doua zile unde nu ai voie să fii îmbrăcată mai gros decât cu bikini.

Acest eveniment este tăticul tuturor festivalelor din lume. Rio este unul dintre cele mai frumoase locuri de pe Pământ, iar viaţa de noapte este extraordinară în orice moment al anului.Nu există un loc mai bun decât Ibiza pentru distracţie. Oricine a fost acolo ştie despre ce vorbesc. Şi aici vorbim despre lucruri serioase cum ar fi soarele, alcoolul, drogurile, femeile, cluburile cu capacitate de 10.000 de oameni şi cam orice mare DJ de house, club sau trance din lume este aici. Petrecerile de deschidere şi închidere a sezonului de vară sunt cele mai renumite, deoarece cluburile se închid mult după răsăritul soarelui, petrecerea mutându-se apoi pe plajă.

CARNAVAL LA RIO

Carnavalul modern brazilian îşi are originile la Rio de Janeiro, când, în 1641, burghezia oraşului a importat de la Paris obiceiul de a ţine baluri şi petreceri mascate. Iniţial, imita forma europeană a festivalului, dar mai tarziu a absorbit elemente derivate din culturile americane şi africane.

FOTO: FAN

Sfântul Patrick FOTO: FAN

Casinourile din Las Vegas FOTO: FAN

Top 9 destinaţii de distracţie

Chiar dacă este mai dificil în vremuri de criză să ne gândim la distracţie, avem o listă cu cele mai bune locuri.

South Beach, activă tot timpul anului

FOTO: FAN

BUCUREŞTI. Am acoperit o gamă largă de locaţii turistice cu o varietate de preţuri şi sperăm că există măcar un loc pentru a satisface toate gusturile.

Germania este un loc grozav din mai multe puncte de vedere, însă festivalul Octoberfest din Munchen se află la un cu totul alt nivel. Pe lângă asta, Munchen-ul este şi un oraş extraordinar de frumos, cu petreceri la tot pasul. St. Patrics Day - Dublin Irelanda este loc de dragoste la prima vedere, sau de dragoste la primul accent. Iar dacă nu astă căutaţi, puteţi să fiţi siguri că oriunde întâlniţi irlandezi, întâlniţi distracţie. Sărbatoarea St. Patrics este unul dintre lucrurile care trebuie să le faceţi măcar o dată în viaţă, chiar dacă sunteţi irlandezi sau nu. Australia Day - Melborne, Australia. Ei bine, australiencele şi australienii sunt sexy! Precum britanicii şi pe australieni îi întâlneşti cam în orice club din lume distrându-se. Australia Day este o imensă petrecere care are loc în toată ţara, însă în Melborne este apogeul.

Vegas, Fool Moon, Ibiza

Vegasul este inimaginabil şi este locul de destrăbălare al americanilor.Totuşi, fiincă Vegasul este o creaţie a lumii moderne, este un loc cu prea multe reguli şi este plin de poliţie şi securitate.

Miami este grozav în orice moment al anului. South Beach este activă tot timpu, dar pentru cei ce vor o adevărată petrecere există Miami Winter Music Conference! Incredibil! Ca să vă dau o idee, luaţi cele mai frumoase femei de pe glob, cele mai mari petreceri şi combinaţile cu muzică house şi soare.

Full Moon party din Koh Phangan Thailanda este o nebunie non-stop pentru 24 de ore, unde se consumă toate substantele posibile şi imposibile din lume. Cu siguranţă un must do.

Australian Day FOTO: FAN

Ibiza, tărâmul distracţiei FOTO: FAN

Oktoberfest FOTO: FAN

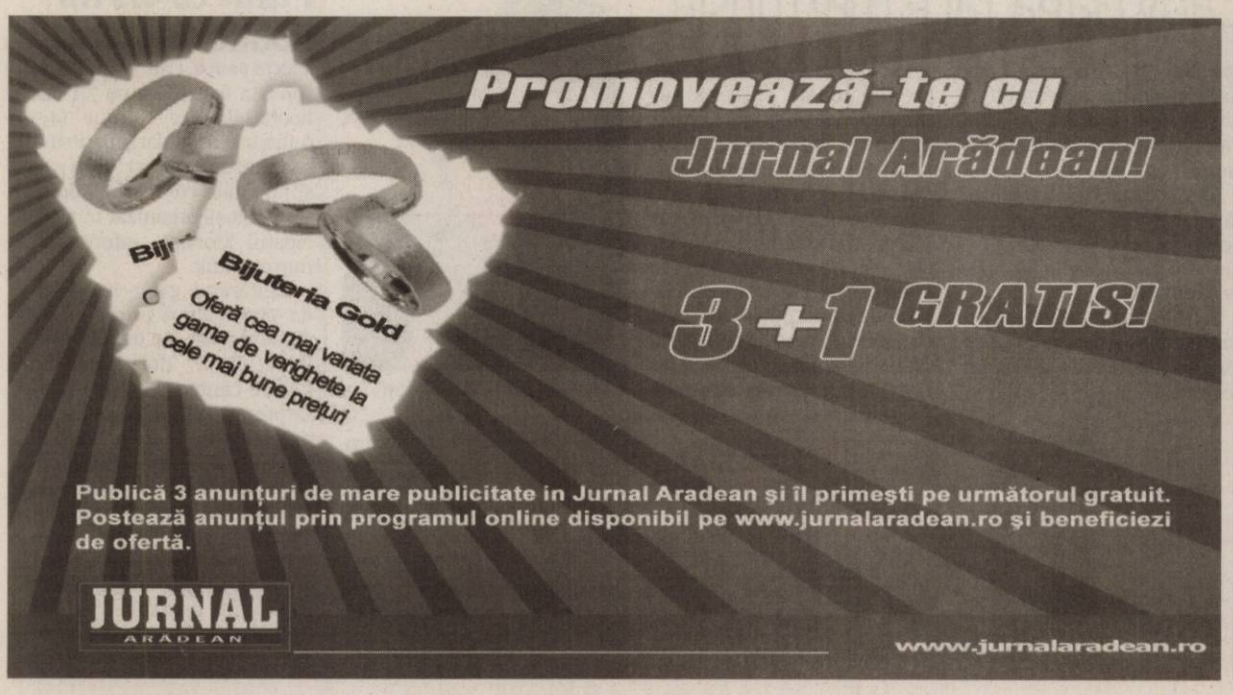

Las Vegasul, o provocare FOTO: FAN

Te simţi ca în paradis la Las Vegas

LAS VEGAS. Este o destinaţie de vis. Un loc în care ar trebui să ajungi măcar o dată în viaţă. Întrucât statul nu percepe taxe de tranzacţii, Las Vegas este cunoscut internaţional ca un oraş de vacanţă cu hoteluri şi locuri de odihnă, magazine şi faimoase cazinouri.

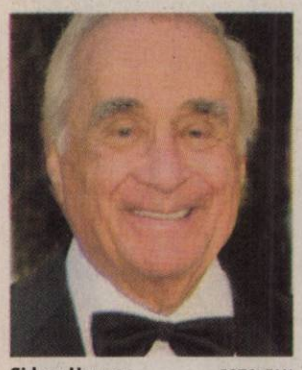

Sidney Harman FOTO: FAN

A cumpărat Newsweek cu un dolar

NEW YORK. Sidney Harman, a cumpărat pentru un dolar revista Newsweek, scoasă la vânzare în mai de Washington Post Company. Miliardarul, care a descris Newsweek ca fiind „o comoară națională", a fost susținut de reprezentanții Washington Post, deoarece a promis că va păstra majoritatea angajaților. **SURSA: MEDIAFAX**

CLIPUL ZILEI

Câinele tunde gazonul

Se pare că și câinii au pasiuni ascunse pentru grădinărit. Iată o privelişte incredibilă cu acest câine care reuşeşte ceva fabulos, el tunde gazonul călare pe o maşină de tuns iarba. Filmuleţul a fost postat pe youtube.

Vezi **http://www.aradon.ro/stiri/Youtube/articol/cainele-care-tunde-gazonul/cn/news-20100803-02122675**

Incendiile de pădure se extind

Case distruse în satul Ostfievo FOTO: EPA

MOSCOVA. Incendiile de pădure au continuat să se extindă în Rusia în ultimele 24 de ore, anunță Ministerul rus pentru Situații de Urgență.

„În ultimele 24 de ore, s-au înregistrat 323 de noi focare de incendii, iar 247 au fost stinse. Numărul incendiilor a crescut cu 68, iar suprafața afectată, cu 45.000 de hectare", precizează instituția.

Peste 180.000 de angajați ai Ministerului pentru Situații de Urgență, precum și 2.000 de militari și 3.000 de agenți ai Ministerului de Interne depun eforturi pentru stingerea incendiilor care afectează în total 172.000 de hectare. În regiunea Moscovei au izbucnit și 50 de incendii de vegetație. „Căldura extremă creează condiții nefavorabile. Din nefericire, nu ne putem aștepta la o ameliorare până la sfârșitul săptămânii", a declarat Vladimir Stepanov, un oficial al Ministerului pentru Situații de Urgență. Meteorologii ruși anunțau pentru ziua de ieri temperaturi care se apropie de 40 de grade Celsius în capitală. Președintele Rusiei, Dmitri Medvedev, a decretat luni starea de urgență în șapte regiuni afectate de incendiile forestiere soldate până acum cu cel puțin 40 de morți. **SURSA: MEDIAFAX**

Cel mai bun film de familie

„E.T. Extraterestrul" FOTO: FAN

LONDRA. Lungmetrajul SF „E.T. Extraterestrul" (1982), regizat de Steven Spielberg, a fost desemnat cel mai bun film destinat întregii familii, potrivit unui sondaj realizat de Radio Times.

Filmul „E.T. Extraterestrul" spune povestea unui băiat în vârstă de 10 ani care se împrietenește cu un extraterestru ajuns pe Terra. Acest lungmetraj a petrecut șase săptămâni în fruntea box office-ului nord-american și a avut încasări de 792,9 milioane de dolari pe plan mondial. Pe locul al doilea s-a situat „Vrăjitorul din Oz", regizat de Victor Fleming în 1939, iar podiumul a fost completat de „Mary Poppins", regizat de Robert Stevenson în 1964. Pozițiile următoare au fost ocupate de „Chitty Chitty Bang Bang" (1968), „Toy Story" (1995), „Shrek" (2001), „Willy Wonka și fabrica de ciocolată" (1971), „Back to the Future" (1985), „The Jungle Book" (1967) și „The Sound of Music" (1965). **SURSA: MEDIAFAX**

Afectaţi de o explozie solară masivă

WASHINGTON. Pământul ar putea fi lovit de un val de căldură extremă provocată de o explozie solară masivă, înregistrată la sfârșitul săptămânii trecute. Astronomii au putut observa explozia de deasupra unei pete solare de dimensiunea Terrei, care a fost asociată de specialiști cu o erupție și mai mare care a avut loc la suprafața Soarelui. Explozia a fost îndreptată spre Pământ, provocând un „tsunami" solar. Specialiștii spun că o erupție solară foarte mare ar putea afecta sateliții, sistemele energetice și de comunicații. Pământul va fi lovit de niveluri fără precedent de energie magnetică, în jurul lui 2013.

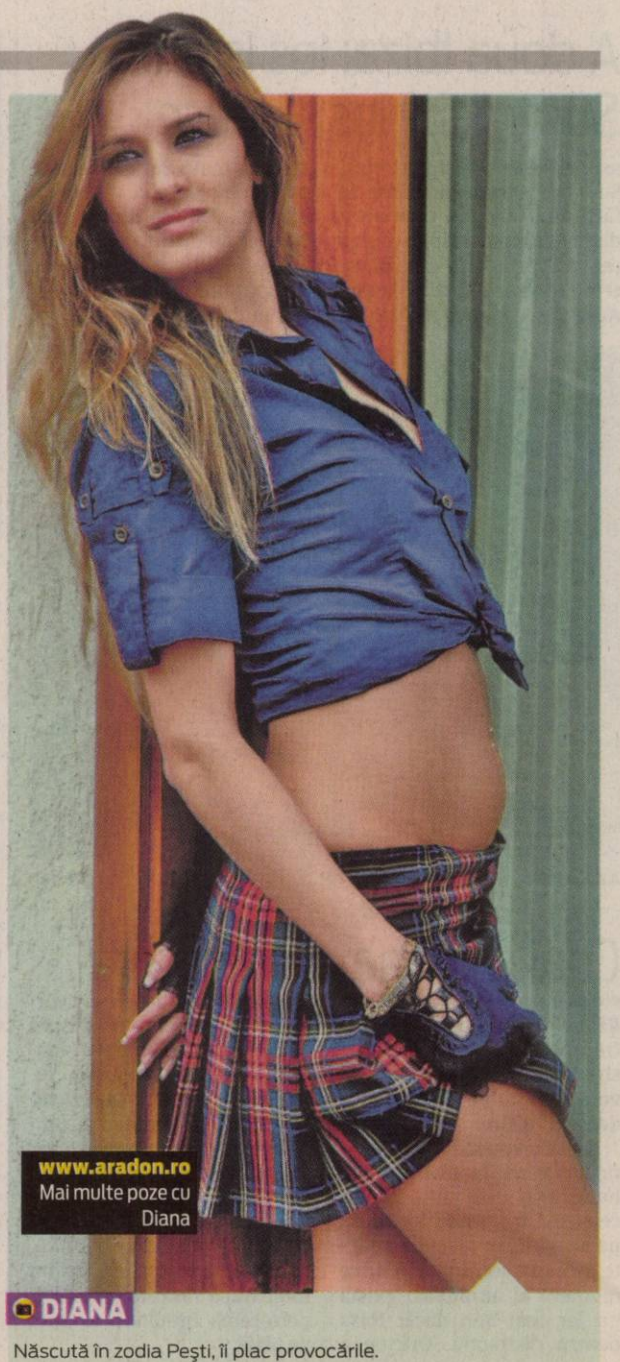

www.aradon.ro
Mai multe poze cu Diana

DIANA

Născută în zodia Peşti, îi plac provocările.

PATRU FRAŢI

Veterinarul Christina Hensel are grijă de cei patru pui de tigru alb, născuţi pe 14 iulie, în Parcul Serengeti din Hodenhagen, Germania. FOTO: EPA

Cele mai vechi fosile de câine

Fosilele fac parte dintr-un ansamblu arheologic descoperit în 1873 în peştera de la Kessler-loch.

Fragmente de craniu de câine FOTO: EPA

GENEVA. Cele mai vechi fosile de câine - fragmente de craniu și dinți datând din urmă cu 14.000 de ani -, care ar putea fi cele mai vechi fosile de mamifere descoperite până în prezent, au fost găsite într-o peșteră din Elveția.

„În cursul unei noi analize a faunei am identificat fragmente de craniu și dinți de câine aparținând unei specii domestice. Un fragment mare dintr-un maxilar datează din perioada 14.600 - 14.100 î.e.n.", au spus autorii acestui studiu publicat în International Journal of Osteoarchaeology.

„Credem că acest fragment de maxilar trebuie considerat prima dovadă indiscutabilă că pe atunci existau câini domestici", spun cercetătorii de la Universitatea din Tübingen (Germania), în acest articol.

Aceste fosile fac parte dintr-un ansamblu arheologic descoperit în 1873 în peștera de la Kesslerloch, cantonul Schaffhausen (nordul Elveției), a indicat agenția elvețiană ATS. Însă abia anul trecut cercetătorii de la Universitatea din Tübingen au început să fie interesați mai mult de fosilele din ansamblul arheologic.

Arheologii belgieni au anunțat anterior că au descoperit un craniu de câine vechi de 30.000 de ani, însă cercetătorul Hannes Napieral a declarat pentru agenția ATS că se îndoiește de acest lucru, fiind de părere că acesta ar aparține mai degrabă unui lup. Potrivit cercetătorilor germani, fragmentele descoperite la Schaffhausen sunt total diferite de cele descoperite de cercetătorii belgieni. **SURSA: MEDIAFAX**

Turişti evacuaţi din Samos

ATENA. Pompierii au reușit ieri să controleze un incendiu puternic izbucnit pe insula greacă Samos, după ce sute de turiști au fost evacuați, anunță autoritățile locale.

„Incendiul este sub control", a declarat purtătorul de cuvânt al pompierilor, precizând că nu se înregistrează daune la locuințe.

Aproximativ 400 de turiști, în principal din țări scandinave, au fost evacuați din hotelurile situate în zona Marathokambos. Peste 150 de pompieri și voluntari, susținuți de elicoptere, erau menținuți în zonă, ieri, ca măsură de precauție. „Turiștii au fost mutați într-un loc sigur. Avem autocare pregătite să îi mute din nou, dacă va fi necesar, și am făcut rezervări pentru ei în alte hoteluri de pe insulă", a declarat Costas Fotopoulos, un oficial local din cadrul protecției civile. Trei ciobani cu vârste cuprinse între 27 și 31 de ani au fost arestați sub acuzația că s-ar afla la originea incendiilor de săptămâna trecută, care au distrus 1.000 de hectare de pădure și terenuri agricole într-o altă parte a insulei. **SURSA: MEDIAFAX**

Turiștii au fost evacuați FOTO: EPA

Lady Gaga face mărturisiri

LOS ANGELES. Cântăreața Lady Gaga a declarat într-un interviu recent acordat revistei Vanity Fair că prizează „ocazional" cocaină.

Ea a precizat că obișnuiește să consume cocaină „doar de două-trei ori pe an"" și i-a îndemnat pe fani să nu îi urmeze exemplul.

Starul a recunoscut că s-a confruntat cu dependența de droguri înainte de a deveni celebră.

Lady Gaga a mai vorbit despre singurătate, succes și superstiții. „Sunt singură, chiar și atunci când am o relație. E ceva care face parte din condiția mea de artist. Sunt celibatară și nu am timp pentru o relație. Am o predilecție pentru relațiile care se sfârșesc prost. Am această superstiție potrivit căreia, dacă mă culc cu cineva, acest lucru îmi va fura creativitatea", a declarat Lady Gaga. **SURSA: MEDIAFAX**

Lady Gaga FOTO: FAN

Plătit cu 4,9 milioane de dolari

MONTE CARLO. Cântărețul Tom Jones a fost plătit cu 3,1 milioane de lire sterline (4,9 milioane de dolari) pentru a susține un concert de o oră și jumătate cu ocazia Balului Crucii Roșii organizat în principatul Monaco, informează mirror.co.uk.

Cântărețul galez în vârstă de 70 de ani a primit astfel suma de 103.332 de lire sterline (163.347 dolari) pentru fiecare cântec pe care l-a interpretat în cadrul acestui eveniment. Printre piesele interpretate s-au numărat câteva dintre hiturile lansate de Tom Jones, precum „It's Not Unusual", „Sex Bomb", „Green", „Green Grass Of Home" și „Kiss". Tom Jones a donat în scopuri caritabile o sumă importantă din onorariul primit. **SURSA: MEDIAFAX**

FONDAT 1989, APARE LA ARAD, TEL. 0257/281.802, E-MAIL: REDACTIA.JURNALARADEAN@INFORMMEDIA.RO; PUBLICITATE.JURNALARADEAN@INFORMMEDIA.RO

Sandra Bullock, cea mai bine plătită actriţă de la Hollywood în anul 2010
PAGINA 16

JURNAL ARĂDEAN

Lampadarul creează o atmosferă plăcută şi intimă în locuinţă
PAGINA 11

JOI
5 AUGUST 2010
ANUL XXII, NR. 6109
16 PAGINI - 1,2 LEI

29° Temperaturile se vor situa între 19 şi 29 grade. Vântul va sufla cu 10 km/h

DIMINEAŢA | AMIAZA | SEARA

Reparaţii de milioane la şcoli FOTO:JA

Tur de forţă la lucrări în şcoli

ARAD. Primăria Arad a prezentat lucrările de reparaţii pe care le execută în acest moment în unităţile de învăţământ. S-au alocat 8.963.245 lei pentru reparaţii şi modernizări atât la şcoli generale, cât şi licee. Lucrările executate în contul acestei sume se află în derulare. /P.3

Graniţă „culturală" la Grăniceri

GRĂNICERI. Poliţia de Frontieră va deschide un punct de trecere al frontierei între Grăniceri şi Elek, din Ungaria. Şi asta pentru a facilita accesul la un eveniment cultural de pe teritoriul ţării vecine, ajuns la ediţia cu numărul zece. /P.3

Ovidiu Ghiniţă va citi din scriitorii ruşi Ilf şi Petrov FOTO:FAN

„Seară de lectură" la librăria Corina

ARAD. „America fără etaje" - o frescă bogată în detalii, care conturează fizionomia întregului secol al XX-lea - va fi prezentată, astăzi, de actorul Ovidiu Ghiniţă la „Seara de lectură" de la Librăria Corina. /P.5

VARIETATE

Durata de timp în care companiile IT au dreptul de a păstra datele utilizatorilor.

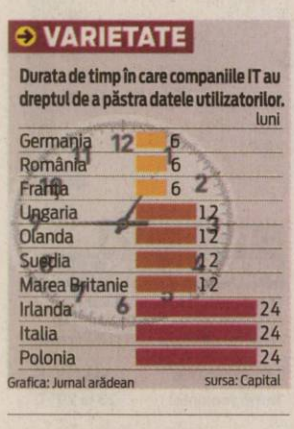

Grafica: Jurnal arădean sursa: Capital

10184
9 771220 748041

Lefteri în faţa creditelor

Cu fiecare lună tot mai mulţi arădeni se află în situaţia de a nu-şi mai putea plăti ratele către instituţiile bancare.

ARAD. Arădenii au rămas fără bani! Creditele luate în perioada de creştere economică au devenit acum o povară mult prea mare pentru majoritatea celor care s-au îndatorat. Fie că e vorba de creditele în lei, fie că ne referim la banii împrumutaţi în valută, arădenii au acumulat restanţe uriaşe.

Lipsa acută a banilor şi scumpirea accelerată a vieţii de zi cu zi au făcut ca, de la lună la lună, cei ce s-au împrumutat de la bănci să restituie tot mai greu ratele. În cazul celor care au ales să se împrumute în valută, situaţia este de-a dreptul dramatică: restanţe cu aproape 100 de milioane de lei mai mari în luna iunie 2010 faţă de iunie 2009! Şi cu toate acestea se pare că vârful crizei încă nu a fost atins, iar trendul ascendent al restanţelor la împrumuturi se va menţine până la iarnă. Restituirea ratelor pare cu atât mai „istovitoare" pentru arădeni cu cât valutele s-au apreciat considerabil faţă de moneda naţională, probleme ceva mai deosebite având cei care au decis să se împrumute în franci elveţieni - monedă ce a ajuns acum la un nivel similar dolarului.

În ceea ce priveşte tipicul creditelor accesate de arădeni, cu preponderenţă aceştia au decis să se împrumute cu credite de consum, atât în lei, cât şi în valută, în timp ce creditele pentru locuinţe nu s-au numărat printre priorităţi. /P.5

RUSIA LUPTĂ CU FOCUL

Localnicii din Vyska iau o scurtă pauză după o luptă dusă ore întregi cu flăcările care au cuprins o mare porţiune din vegetaţia din împrejurimi. Incendiile au ajuns la doar câteva sute de kilometri de capitala Rusiei, în ultimele 24 de ore alte 300 de focare fiind indentificate. În tot acest timp Moscova este acoperită de un fum dens, irespirabil. FOTO:EPA

Reducere de posturi doar pe hârtie

Marea disponibilizare: se taie 16 posturi vacante din două direcţii subordonate CJA şi se face o disponibilizare.

ARAD. Pregătesc ultimele tăieri de posturi şi disponibilizări. Majoritatea instituţiilor subordonate Consiliului Judeţean s-au ales, în urma calculelor specialiştilor şi a votului consilierilor judeţeni, fără zeci de posturi la finele lunii trecute.

Doar Consiliul Judeţean şi două direcţii din cadrul instituţiei mai au de operat reducerile de personal impuse prin Ordonanţa 63. Este vorba despre Direcţia Judeţeană de Evidenţă a Persoanelor Arad şi Camera Agricolă a judeţului Arad (fosta Direcţie Agricolă, preluată de curând în structura proprie a CJA). Reducerile de personal fac obiectul a două proiecte de Hotărâri de Consiliu Judeţean care vor fi supuse la vot în perioada imediat următoare. De această dată, însă, reducerile nu sunt nici pe departe însemnate. Va pleca după „marea reducere" o singură persoană, un pensionar, care în prezent cumulează pensia cu salariul. În rest, se taie 16 posturi vacante. /P.3

SEZON

Munţi de pepeni şi lubeniţe au apărut în pieţe arădene, sezonul fiind deschis încă de acum câteva săptămâni. Precum în fiecare an, comercianţii încearcă să îşi atragă clienţii cu oferte care mai de care mai avantajoase, preţurile variind de la 1 leu/ bucata de pepene, până la 2-2,5 lei kg/pepene, în funcţie de calitate. FOTO: A.P.

Lucrările, la licitaţie FOTO:JA

Masterplan de apă la Nădlac

ARAD. Încep să curgă achiziţiile în cadrul Masterplanului de apă şi canalizare din judeţul nostru. Mega-proiectul administraţiei judeţene „Extinderea şi modernizarea infrastructurii de apă uzată în judeţul Arad" depus spre finanţare de Consiliul Judeţean va duce la realizarea, în prima fază, a unei noi staţii de epurare în oraşul Nădlac. /P.8

Doar PDL mai are încredere în FMI

ARAD. Dintre liderii politici arădeni, doar democrat liberalii au încredere în previziunile FMI privind o creştere economică de 1,5% a României în 2011, pe baza măsurilor Guvernului Boc. /P.6

Audieri maraton cu Topa

ARAD. Cele trei persoane care au făcut un scandal monstru în restaurantul „Joie de vivre", respectiv Gheorghe Arba, Ionuţ Druţă şi Sorin Mercea, au avut primul termen de judecată. /P.8

Catanzariti, în aşteptare... FOTO:L.S.

Finanţele închid „Bătrâna Doamnă"

ARAD. Conducerea FCM UTA a aflat, din surse sigure, că în câteva zile Fiscul va cere insolvenţa „Bătrânei Doamne". Până atunci, preşedintele Catanzariti vrea să o facă el, dar lucrează şi la noul club, care îl are ca principal pion pe Nicolae Bara. În ecuaţie ar urma să intre şi Fortuna Covaci. /P.9

REMEMBER: 5 AUGUST

1844 S-a născut pictorul Ilia E. Repin (d. 1930)

1850 S-a născut scriitorul francez Guy de Maupassant (d. 1893)

1895 A încetat din viaţă filozoful Friedrich Engels (n. 1820)

1906 S-a născut actorul, scenaristul şi regizorul de film John Huston (d. 1987)

1911 S-a născut Robert Taylor, actor american (d. 1969)

1922 S-a născut scriitorul Marin Preda (d. 1980)

1930 S-a născut Neil Armstrong, astronaut american, primul om care a păşit pe Lună

1938 S-a născut Rodica Popescu Bitănescu, actriţă română

Rodica Popescu Bitănescu

1943 S-a născut Dan Grigore, pianist român, elev al Cellei Delavrancea şi al lui Mihail Jora

1957 S-a născut Mircea Tohătan, pictor român

1962 A murit actriţă americană Marilyn Monroe (n. 1925)

1975 S-a născut Ada Milea, actriţă şi cântăreaţă română

1984 A încetat din viaţă actorul britanic Richard Burton (n. 1925)

COMENZI TAXI

ALFA PLUS 949; 349.349
TAXI ALFA 945; 22.88.88; 25.25.26; 0723-200.301; 0745-50.60.70
TAXI ARAD 940; 0722-755.440; 0740-252.101

AU PLECAT DINTRE NOI

Stancu Alexandru (1930), Crista Alexandru (1935).

anunţurile de deces se publică gratuit

TELEFOANE UTILE

☎INFORMAŢII TELEFONICE: 118.932; ☎ROBOT: 1958; ☎APEL UNIC DE URGENŢĂ: 112; ☎PRIMĂRIA ARAD: Program de relaţii cu publicul, luni-vineri 8-20. Tel.: 0257/284.744; tel. centrală: 0257/281.850; ☎S.C. E.ON GAZ ROMÂNIA - Sucursala Arad: 0357/403.321; ☎DERANJAMENTE ELECTRICITATE: 0257/929; ☎INFORMAŢII CFR: 0257/231.777; ☎PROTECŢIA CONSUMATORULUI: 0257/257.049; ☎GOSPODĂRIREA COMUNALĂ ARAD S.A.: 0257/270.352; 0729-009.033; 0257/270.352; ☎POLIŢIA DE FRONTIERĂ: 1959; SC CET (Dispecerat şi intervenţie termoficare): 0357/412.244.

SUDOKU

REGULI: În fiecare bloc sunt câteva cifre între 1 şi 9, stabilite dinainte. Acestea trebuie completate cu cifrele lipsă, în aşa fel încât fiecare număr să figureze o singură dată. De asemenea, cifrele de la 1 la 9 trebuie să figureze o singură dată atât pe rândurile orizontale cât şi pe coloanele verticale ale celor nouă blocuri luate împreună.

ÎNCEPĂTORI

		9	3			5	8	
			5	6		7	2	
7			9		2	1		
8	1	3					4	
	4			3				1
		2			5	8	3	
2	6	8			3			7
1	3		7		8		9	
				5		3		

AVANSAŢI

		3	5				2	
			6	1		4		
4					7			
2	9						8	
	8			5				9
		7			6		5	
	1							4
9			4		2		3	
				6		5		

Soluţiile jocurilor din numărul precedent:

ÎNCEPĂTORI

1	3	6	9	7	8	4	5	2
4	9	2	5	1	3	7	8	6
7	8	5	6	4	2	9	1	3
9	6	3	7	5	4	8	2	1
5	7	8	1	2	9	6	3	4
2	1	4	8	3	6	5	7	9
8	4	1	3	6	5	2	9	7
3	2	9	4	8	7	1	6	5
6	5	7	2	9	1	3	4	8

AVANSAŢI

3	6	7	5	4	2	1	9	8
2	8	5	9	6	1	7	4	3
1	9	4	7	3	8	6	5	2
5	7	8	4	2	6	9	3	1
9	2	6	3	1	7	5	8	4
4	1	3	8	5	9	2	7	6
6	5	9	1	8	3	4	2	7
7	3	2	6	9	4	8	1	5
8	4	1	2	7	5	3	6	9

UNDE MERGEM în Arad

CINEMA

DACIA „Twilight Saga: Eclipse" (SUA), orele 14; 17; 20.
ARTA „Panglica albă" (Austria, Germania, Franţa, Italia) orele 15; 17.30; 20.

FESTIVALURI

Autentic-Fest, faza finală (duminică, 8 august, de la ora 10, la Teatrul de vară Moneasa)

EXPOZIŢII

GALERIILE DE ARTĂ „DELTA": Expoziţie de grup - Cristian Pentelescu şi Ana Zoe Pop (9-17)
GALERIA DE ARTĂ „ALFA" (B-dul Revoluţiei, nr. 90): Expoziţie de pictură şi desen „Interior. Exterior" a artistului plastic Dacian Giura (9-17)
SALA CLIO (str. Horea, nr. 8): Expoziţia de pictură, sculptură, grafică şi smalt pe alamă „Salonul de vară 2010" (9-17)
COMPLEXUL MUZEAL ARAD (Palatul Cultural, Piaţa G. Enescu 1): Expo cu fluturi „ARMONII CROMATICE II" (orele 9-17)
MUZEUL DE ARTĂ ARAD (str. Gh. Popa 2-4, et. II): Expoziţia personală „Semne şi semnificaţii plastice", semnată de drd. Diana Lucaci-Bota (9-17)
MUZEUL DE ARTĂ ARAD (str. Gh. Popa 2-4, et. II - Sala Ovidiu Maitec): Patrimoniul arhitectural al Aradului – încotro?- expoziţie de fotografie şi desen (str. Gh. Popa 2-4, et. 2) (9-17).
GALERIILE „TURNUL DE APĂ" Expoziţia de pictură „Abstract-Painting" a artistului plastic Mihai Băgu (9-17)
MUZEUL ORĂŞENESC LIPOVA Expoziţie de icoane şi obiecte bisericeşti „Colecţia Ştefan Crişan" (orele 9-17)
TEATRUL VECHI: (str. Gh. Lazăr): „Experiment sintetic G", expoziţie de pictură a artistului arădean Laurian Popa (orele 9-17)

SĂNĂTATE

MEDLINE SERVICE - injecţii, pansamente, perfuzii, recoltări analize la domiciliu, 7 zile din 7. Tel. 0257.338.578; 0728.285.762; 0728.285.760.

PIEŢE, TÂRGURI

Astăzi este zi de piaţă agroalimentară la Curtici, Sebiş, Bata, Cermei, Zădăreni, Ghioroc, Săvârşin, Secusigiu, Sântana, Târnova, Zăbrani, Zerind. Tot astăzi au loc târguri săptămânale la Curtici, Sebiş, Cermei, Săvârşin, Secusigiu, Zerind. Mâine, vineri, se desfăşoară târguri săptămânale la Ineu, Şepreuş, Şimand.

www.aradon.ro

HOROSCOP

BERBECUL (III.21.-IV.20.)
La o întâlnire cu prietenii, faceţi cunoştinţă cu o persoană deosebită. Vă puteţi îndeplini visele destul de repede, cu condiţia să evitaţi orice fel de speculaţii.

GEMENII (V.21.-VI.21.)
O întâlnire neaşteptată vă dă programul peste cap. Se pare că faceţi cunoştinţă cu o persoană cu care veţi putea face afaceri. Vă sfătuim să vă abţineţi de la speculaţii.

LEUL (VII.23.-VIII.23.)
Vă sfătuim să nu începeţi nimic nou până nu terminaţi treburile urgente. Comunicaţi cu multă uşurinţă şi aveţi posibilitatea să vă faceţi prieteni noi.

BALANŢA (IX.24.-X.23.)
Intuiţia vă poate ajuta să rezolvaţi probleme importante, dar ar fi bine să ţineţi seama şi de părerile partenerului de viaţă. Nu neglijaţi problemele casnice!

SĂGETĂTORUL (XI.23.-XII.21.)
Ar fi bine să puneţi în practică ideile de afaceri care vă vin dimineaţa. La nevoie, nu ezitaţi să vă împrumutaţi de la o rudă mai în vârstă! Vă sfătuim să ţineţi cont şi de sugestiile partenerului.

VĂRSĂTORUL (I.21.-II.20.)
Planurile dumneavoastră de afaceri încep să se materializeze. Nu este exclus să începeţi o activitate nouă, cu mari şanse de reuşită. Se întrevede o călătorie.

TAURUL (IV.21.-V.20.)
O cunoştinţă vă propune să colaboraţi într-o afacere. Vă sfătuim să acceptaţi, pentru că sunt şanse să scăpaţi de problemele financiare. Ar fi bine să vă ocupaţi şi de problemele de familie.

RACUL (VI.22.-VII.22.)
Aveţi un spirit practic deosebit şi prindeţi din zbor o afacere profitabilă. În plus, s-ar putea să vi se propună o colaborare. Vă recomandăm să nu luaţi nici o decize importantă.

FECIOARA (VIII.24.-IX.23.)
Sunteţi într-o formă deosebită, de care vă sfătuim să profitaţi. Este o zi bună pentru investiţii, dar şi relaţiile sentimentale sunt favorizate. Pe plan financiar nu aveţi probleme.

SCORPIONUL (X.24.-XI.22.)
Sunteţi hotărât să începeţi o viaţă nouă şi intenţionaţi să vă apucaţi de afaceri. Staţi bine cu sănătatea, dar vă recomandăm să nu neglijaţi odihna.

CAPRICORNUL (XII.22.-I.20.)
Vă vizitează un prieten de familie care vă propune o colaborare pe termen lung. Spre seară, vă schimbaţi programul şi acceptaţi să mergeţi la o petrecere.

PEŞTII (II.21.-III.20.)
Este o zi bună pentru a vă consolida relaţiile sociale. Relaţiile cu persoana iubită sunt favorizate în mod special. Aveţi ocazia să faceţi investiţii care vă vor aduce profituri frumoase.

„Jurnal arădean" vă ascultă

Între orele 11 - 13, la telefonul 0257.280943, redactorul nostru vă stă la dispoziţie.

ARAD. D-na **I.L.** de pe strada Praporgescu Nr. 19, se plânge de faptul că de două săptămâni s-au întrerupt lucrările de asfaltare din faţa blocului, intrarea devenind apropape impracticabilă. „O vecină a căzut şi era să îşi rupă piciorul. De ce s-au oprit lucrările? Ni s-a spus că vor fi terminate foarte repede şi nu vom avea probleme, dar şi atunci când se lucra veneau muncitorii şi lucrau două-trei ore, după care plecau", spune locatara în cauză.

Maria Lupşa ne îndreaptă dacă deportaţii, care beneficiază de consultaţii gratuite la cabinetele care lucrează cu CASS nu sunt scutite de coplată. Deocamdată, în proiect sunt prevăzute trei categorii de pacienţi care vor beneficia de scutire : pensionarii cu pensii sub 1.000 lei, veteranii de război şi tinerii sub 18 ani. Este foarte posibilă, însă, o nouă reducere a ariei de cuprindere, întrucât FMI a cerut în mod expres limitarea la maximum 40% din totalul pacienţilor a celor care vor fi scutiţi de coplată. Proiectul este încă în discuţie, guvernul trebuind să aibă acceptul coaliţiei de guvernare. **JA -T.S.**

CURS VALUTAR

DENUMIREA VALUTEI	BNR	BCR		BRD		San Paolo IMI Bank		Banca Românească		Banca Romexterra		Alpha Bank		Casa de schimb LUXOR	
		C	V	C	V	C	V	C	V	C	V	C	V	C	V
Euro	4,25	4,18	4,29	4,16	4,31	4,19	4,27	4,22	4,27	4,21	4,29	4,18	4,30	4,20	4,24
Dolar SUA	3,22	3,13	3,28	3,14	3,27	3,17	3,23	3,19	3,24	3,17	3,27	3,13	3,28	3,20	3,26
Forint	0,0150	0,0145	0,0156	0,0140	0,0156	0,0145	0,0155	-	-	0,0146	0,0155	-	-	0,0148	0,0151
Gram aur	123	93,80													

Vremea

Joi, 5 August

www.aradon.ro

21° LA ORA 6 — Temperaturile se vor situa între 19 şi 21 grade. Vântul va sufla cu 10 km/h, dinspre S.

29° LA ORA 18 — Temperaturile se vor situa între 27 şi 29 grade. Vântul va sufla cu 11 km/h, dinspre SE.

ZIUA PRECEDENTĂ

Arad	28° C	Umiditate:	78%
Lipova	29 °C	Presiune:	757mmHG
Chişineu- Criş	28° C	Precipitaţii:	70 %
Săvârşin	28° C	Vânt:	13 km/h
Sebiş	27° C	Direcţie vânt:	N

AZI

Temperaturile se vor situa între 19 şi 29 grade. Vântul va sufla cu 10 km/h, dinspre S.

SOARELE

Răsare: 06:20
Apune: 21:01

FAZELE LUNII

10. 08. · 16. 08. · 24. 08. · 01. 09.

JOI	VINERI	SÂMBĂTĂ	DUMINICĂ
19° 29° averse	16° 28° averse	14° 23° parţial noros	14° 26° însorit

CALENDAR

Biserica ortodoxă: Înainteprăznuirea Schimbării la Faţă a Domnului; Sf. Mc. Evsignie; Sf. Nona; †) Cuviosul Ioan de la Neamţ
Biserica greco-catolică: Sf. m. Eusignie; Sf. pp. Fabian. **Biserica romano-catolică:** Sfinţirea Bazilicii „Sf. Maria cea Mare"

PROGNOZĂ PENTRU TREI ZILE

Temperaturile minime vor fi cuprinse între 14 şi 19 grade, iar cele maxime între 23 şi 29 grade.

Temp.minime: 14 la 19° C
Temp.maxime: 23 la 29° C

JURNAL ARĂDEAN
Str. Poetului nr. 1C, Arad
BRAT Auditat de BRAT
Reclamaţii difuzare: 0257/ 228586

Director editor: Mircea Ţîşcă (8465)
Secretariat: 0257.281802 (centrala), fax - 0257.280655
Şef departament difuzare: Carmen Csordas
Marea publicitate: 0257.280904 (int. 8488); Mica publicitate: 0257.210775
Tiparul executat la: SC Inform Media SRL, Calea Torontalului, DN 6, km 5,7, Timişoara

Editor coordonator: Adriana Barbu (8410) Responsabil de număr: Simion Todoca
Secretar general de redacţie: Gabriela Groza (8417) Departamente: Eveniment: Simona Butaru (8412), Monica Ardelean (8446), Alin Gherasim, Gerlinde Knap (8435); Politic: Tristan Mihuţa (8431), Simion Todoca (8425); Economic: Andreea Pintea (8419); Cultură, Învăţământ: Vasile Filip (8428); Social: Diana Duţu (8429); Sport: Daniel Scridon (8427), Adrian Hărţău (8433), Leo Sfâra (8434); Tehnoredactare: Ghizela Şerban, Ramona Vidulescu
REDACŢIE : tel. 0257.281802 (centrala); fax 0257.280655 (int. 8490), 0257.281797 (int.8489); e-mail:redactia.jurnalaradean@informmedia. ro, adevaruldearad@informmedia.ro, publicitate.jurnalaradean@informmedia.ro, publicitate.adevarul@informmedia.ro

Lucrările vechi, la finalizat

Primăria Arad nu se hazardează să înceapă decât câteva lucrări noi, toate însă de mică anvergură.

ARAD. Nu se mai lucrează în forță în municipiu decât pe șantierele vechi: șantierul Băncii Mondiale și (câteodată) cel din centrul vechi. Totuși, Primăria Arad promite că, în această vară, vor fi finalizate câteva dintre lucrările începute încă de anul trecut și rămase în aer. Ba mai mult, vor fi începute și, sperăm noi, finalizate, și alte câteva lucrări, desigur de mică anvergură.

Răzvan Popa, directorul executiv al Direcției tehnice a Primăriei Arad, susține că instituția intenționează să finalizeze lucrările începute în centrul orașului, pe strada Dragalina și Bulevarul Decebal. Din strada Dragalina a mai rămas de executat (de ceva timp, ce-i drept) porțiunea cuprinsă între Dimitrie Țichindeal și Boul Roșu, iar pe Bulevardul Decebal tronsonul cuprins între Nicolae Bălcescu și același Boul Roșu, lucrările fiind oprite și aici de luni de zile. Tot o lucrare aproape de final, dar uitată încă nefinalizată, va fi închisă, totuși, în această vară. Este vorba de modenizarea străzii Praporgescu, care, potrivit lui Răzvan Popa, va fi finalizată în august.

Strada Dragalina, anul trecut, pe când se munca aici FOTO: A.B.D.

Lucrări la parcări

La capitolul lucrări noi, de mică anvergură, se înscriu lucrările de amenajare de parcări în zona Billa, lucrările din zona vechiului sediu ICIM, de la UTA, sau o lucrare similară pe strada Hațeg a primit startul chiar la începutul acestei luni.

Tot în august, executivul local și-a propus să realizeze parcări între blocuri în zona Micălaca. **JA-A.B.D.**

Reparații de milioane în școlile arădene FOTO: JA

Tur de forță la reparații în școli

Primăria Arad a prezentat lucrările de reparații pe care le execută în acest moment în unitățile de învățământ.

ARAD. 8.963.245 lei. Atât a alocat Primăria Arad pentru reparații și modernizări la mai multe unități de învățământ (atât școli generale, cât și licee). Lucrările executate în contul acestei sume se află în derulare urmând să fie finalizate până la începerea noului an școlar. Potrivit reprezentanților executivului, în prezent se execută lucrări la aproximativ 20 de unități de învățământ preșcolar, gimnazial și liceal. Acestea vizează consolidări și reabilitări de clădiri, de fațade, de tâmplărie și mansardări, extinderi și modernizări, executarea unor branșamente și instalații de gaze naturale, montarea unor panouri solare pentru reducerea consumului de apă caldă, reabilitarea instalațiilor termice, reparații la săli de sport și grupuri sanitare, remedierea unor instalații diverse.

„Chiar dacă este un an de criză, elevii nu trebuie să simtă acest lucru, motiv pentru care suma alocată din bugetul local pentru modernizarea școlilor depășește 8.000.000 de lei. Acolo unde a fost nevoie, s-au alocat bani pentru reparații, consolidări, modernizări. Ne dorim ca noul an școlar să găsească toate unitățile de învățământ arădene pregătite să-și primească elevii, și, ceea ce este mai important, toate să obțină autorizația de funcționare din punct de vedere sanitar", a declarat viceprimarul Geanina Pistru.

Sumele alocate unei unități de învățământ sunt cuprinse între 15.000 de lei și 2.826.667 de lei în funcție de complexitatea lucrărilor.

Lucrări recepționate

Cele mai multe fonduri au fost alocate extinderii sălilor de clasă și sălii festive de la Grupul Școlar „Csiky Gergely" Arad, unde aproximativ 90 la sută din lucrări au fost finalizate. De cele mai mici sume beneficiază Grădinița PN 29, unde vor fi reparate în interior sălile de curs și se vor executa lucrări de zugrăvit, se va schimba pardoseala și vor fi refăcute elementele de tâmplărie. În șase unități de învățământ, respectiv Grădinița PP 22, Școala generală nr.3 , Școala generală nr. 10, Liceul Pedagogic Dimitrie Țichindeal, Grădinița PN 14 și Grădinița PN 29, lucrările au fost finalizate și recepționate.

Primăria Arad promite că toate celelalte lucrări se vor finaliza până la începutul noului an școlar, cu excepția celor de consolidare la atelierul de practică și la spălătoria Grupului Școlar Forestier Arad, investiții care vor fi finalizate doar anul viitor. **JA- A.B.D.**

> „Chiar dacă este un an de criză, elevii nu trebuie să simtă acest lucru
>
> GEANINA PISTRU

ȘCOLILE VIZATE

Primăria Arad a alocat bani pentru lucrări de modernizare în următoarele unități de învățământ: Grădinița PP1, Grădinița PS1, Grădinița PP 10, Grădinița PN 14 și Grădinița PN 29, Grădinița PP 22, Școala Generală „Avram Iancu" (nr.18), Școala Generală Ioan Slavici (nr.4), Școala Generală (nr 6), Școala Generală „Aron Cotruș" (nr. 13), Școala Generală nr. 3, Școala Generală „Frații Neumann" (nr. 10), Școala Generală nr. 20, Școala Generală nr. 5, Grup Școlar Forestier, Grup Școlar „Csiki Gergely", Colegiul Tehnic de Construcții și Protecția Mediului, Liceul Pedagogic „Dimitrie Țichindeal".

Aradul sub cod galben

ARAD. Administrația Națională de Meteorologie a emis ieri dimineața o nouă atenționare meteorologică cod galben, pentru o porțiune din județul nostru, precum și pentru mai multe județe din Oltenia, Transilvania, Banat, Crișana, Maramureș, nordul Moldovei și în zona de munte. Atenționarea a expirat în cursul nopții. „Se vor semnala averse, descărcări electrice, intensificări ale vântului și izolat căderi de grindină. Cantitățile de apă vor depăși local 25...30 l/mp și izolat 60 l/mp", spun meteorologii. Vremea nu se anunță bună nici pentru week-end. **JA-S.B.**

Reducerea de posturi, doar pe hârtie

Marea disponibilizare din administrație: se taie 16 posturi vacante din două direcții subordonate CJA și se face o disponibilizare.

ARAD. La Direcția Județeană de Evidență a Persoanelor Arad, numărul de posturi aprobat în structura organizatorică scade de la 41 la 30 posturi. Mare parte dintre acestea sunt, însă, posturi vacante.

„Pentru încadrarea în numărul maxim de posturi, se propune reducerea structurii organizatorice a instituției cu un număr de nouă funcții publice vacante, un post contractual vacant de merceolog TP IA și un post contractual finanțat, de inspector de specialitate GP III din cadrul Compartimentului Asigurare Tehnico-Materială, urmând ca ocupantul postului, care cumulează pensia cu salariul, să fie disponibilizat, în condițiile legii", se menționează în documentația de susținere a proiectului de hotărâre CJA. Trebuie amintit că, odată cu supunerea la vot a noii organigrame, s-a prevăzut și promovarea în grad a trei funcționari, începând cu data de 1 iulie, promovare avizată de Agenția Națională a Funcționarilor publici încă din iunie.

Aleșii județeni sunt chemați, din nou, la ședință pentru a reduce numărul de posturi din instituții FOTO: S.B.

UN ȘEF MAI PUȚIN

Reducerea numărului total de funcții publice la Direcția Județeană de Evidență a Persoanelor a determinat, potrivit datelor din proiect, reducerea numărului funcțiilor de conducere de la patru la trei.

De fapt, modificările din organigrama de la Evidența Persoanei sunt: promovarea a trei funcționari și disponibilizarea unei persoane.

Fără disponibilizări

Propunerea de modificare a organigramei și a statului de funcții pentru Camera Agricolă a județului Arad prevede ca numărul de posturi aprobat în structura organizatorică a instituției să scadă de la 24 la 18 posturi, însă nici unul dintre posturile reduse nu era ocupat.

Pentru încadrarea în prevederile legii, „s-a procedat la reducerea structurii organizatorice a instituției cu un număr de 6 posturi vacante", se menționează în documentația înaintată aleșilor județeni.

SIMONA BUTARU
simona.butaru@informmedia.ro

Pietoni „sinucigaşi"

ARAD. Pensionarii și persoanele fără adăpost sunt categoriile principale de pietoni care ignoră regulile de circulație. Mai exact, sunt categoriile de persoane care traversează strada cel mai des prin locuri nepermise, punându-și viața în pericol, informează reprezentanții IPJ Arad. „Cea mai defavorizată categorie de participanți la trafic sunt pietonii, care se expun riscului de a fi accidentați atunci când traversează strada prin loc nemarcat, dar aplicarea legii pentru sancționarea acestei categorii de participanți la trafic este dificilă mai ales datorită faptului că mulți dintre contravenienți sunt persoane în vârstă, pensionari, sunt persoane fără ocupație", se menționează într-un document întocmit de Inspectoratul de Poliție arădean. **JA - S.B.**

Reguli de circulație ignorate FOTO: FAN

Frontieră deschisă două zile

GRĂNICERI. Poliția de Frontieră anunță că pe 7 și 8 august, între orele 9 și 22, va fi deschis un nou punct de trecere a frontierei în județul nostru.

Este vorba despre punctul dintre Grăniceri și Elek (Ungaria), deschis ca urmare a organizării unui eveniment cultural internațional, ajuns la a X-a ediție: „Întâlnirea Mondială a Aletenilor". „Conducerea Inspectoratului a întreprins toate măsurile necesare pentru ca traficul peste frontieră să se desfășoare în condiții optime", a declarat Ioan Mareș, purtător de cuvânt al IJPF Arad. Românii care vor să treacă în Ungaria pot folosi o carte de identitate sau un pașaport valabil. „Atenționăm posesorii buletinelor de identitate vechi că aceste acte nu pot fi folosite la trecerea frontierei", a precizat Mareș. **JA-A.G.**

De la DN79 la autostradă

ŞAGU. Marco Grinovero, project manager pe șantierul autostrăzii Arad-Timișoara, ne-a precizat de curând faptul că o serie de factori care nu țin de consorțiu au făcut ca lucările să demareze cu întârziere. Managerul a refuzat, ca atare, să avanseze un termen al finalizării lucrărilor. Marco Grinovero este un cunoscător al problemelor pe care le pot avea lucrările în România. Înainte de a fi detașat ca project manager pe aceast șantier a avut în grijă lucrarea de modernizare de pe drumul național Arad-Oradea. Nu ne rămâne decât să sperăm că autostrada va avea totuși o altă soartă. **JA-A.B.D.**

Podurile la 40% FOTO: JA

Utilajele în plină acțiune

300 de camioane pe Arad-Timişoara

ARAD. Potrivit reprezentanților consorțiului care realizează autostrada Arad - Timișoara, FCC PORR- Astaldi, pe șantierul de aici, în mai multe puncte de lucru lucrează aproximativ o mie de persoane, șoferi, muncitori și ingineri. Pe teren se află 300 de camioane și 150 de utilaje, iar organizările de șantier se întind și ele pe suprafețe impresionante. La acest moment, situația pe teren, potrivit datelor furnizate de executant, arată cam așa: sunt gata 40% dintre poduri (11, dintre care două peste căi ferate), 55% din pasaje (14), 90% din podețe, 65% din pământul vegetal a fost arat (700.000 de metru cubi), iar 40% dintre săpăturile de pe șantier au fost și ele realizate. La fundație, evoluția lasă de dorit, aceasta fiind realizată în proporție de 15%. Per total, așa cum v-am informat și ieri a fost turnat ceva peste un kilometru de asfalt și vreo doi de bitum. **JA-A.B.D.**

PROMOȚIE 10%
reducere din costul tratamentului dacă te prezinți cu talonul decupat
Tratament fără operație pentru
HEMOROIZI şi FISURI ANALE
Tratamentul RBL + Infrared Coagulation considerat cel mai eficient pe plan mondial !!!
Colonoscopie şi Ecografie Abdominală Gratuite în cadrul tratamentului!
ProctoMed clinics
www.proctomed.ro
ARAD: 0257 -213 888
Business Center D-D etaj 2
București - Galați - Cluj - Pitești - Focșani Ploiești - Suceava - Brăila - Bacău
RECLAME

În Munţii Coziei, Căpăţânii şi Lotrului

ARAD. Sub genericul „Veniţi cu noi", iubitorii de drumeţie sunt invitaţi să participe în perioada 7-15 august la o excursie pe munte. Organizatorii le propun arănilor o incursiune în Munţii Coziei, Căpăţânii şi Lotrului. Plecare se va face din Arad în noaptea de vineri spre sâmbătă, 7 august, cu trenul accelerat de la ora 0:14, prin Vinţu de Jos şi Sibiu, la staţia Lotru - sosire 10:20. Întoarcerea va fi făcută duminică 15 august, la ora 23:06. Pentru campare excursioniştii sunt rugaţi să vină echipaţi cu corturi, iar cheltuielile de transport se ridică la circa 110 lei. Masa va fi servită din rucsac, cu alimente nealterabile, existând şi posibilităţi de aprovizionare la Brezoi - circa o oră de mers de la locul de campare. „În drumeţiile care se vor organiza dorim să vedem: mănăstirile Stânişoara şi Turni, bisericile Poieni şi Văratica, cheile Lotrişorului şi Betelului, cascadele Lotrişorului şi Gardului, vf. Robu (1.899 m), vf. Cozia (1.667 m), vf. Narăţu (1.509 m), Grota Zmeilor, cabana Cozia, ruinele castrului roman, etc", ne-a spus unul dintre conducătorii grupului - Ionuţ Cocoloş.

Cascadele, o bijuterie a munţilor FOTO: FAN

Înscrieri se pot face la conducătorii de grup: Ronald Liptai - 0357.426.120 - seara, şi Ionuţ Cocoloş - 0744.745.415, iar întâlnirea participanţilor va avea loc în holul staţiei CFR Arad cu 30 de minute înainte de plecarea trenului.

JA-A.P.

REŢETA ZILEI

Ciorbă de burtă cu lămâie

INGREDIENTE: 2 kg burtă, 450 g oase de vită, 2 morcovi, 2 rădăcini pătrunjel, 1 bucată ţelină, 1 ceapă, 1 lămâie, 2 gogoşari în oţet, smântână, făină, 2-3 gălbenuşuri, 1 căpăţână de usturoi.

MOD DE PREPARARE: Burta se opăreşte, se scurge apa şi se pune la fiert cu apă puţină să fie deasă. Pentru gust bun se fierb împreună şi oase de vită. Când e aproape fiartă, se pun morcovi, pătrunjel, ceapă, 1 lămâie tăiată julien cu tot cu coajă şi gogoşari roşii tăiaţi julien şi se fierbe până e moale burta. Se scoate, se taie felii julien şi se adaugă la zeama strecurată. Se bate smântâna cu făină şi separat gălbenuşurile cu smântâna şi se adaugă la ciorbă, se sărează. Se face mujdei de usturoi cu oţet şi se serveşte la masă.

Poftă bună!

Pentru mai multe REŢETE intră pe **www.culinar.ro**

CITIRE APOMETRE

Vineri, 6 august 2010. Vântului, Paşcani, Nucului, T. Păcăteanu, E. Monţia, Bobocilor, Steagului, Clopotului, p-ţa Obor, Tarafului, Cobzei, N. Lenau, Flacăra, S. Secula, Ghe. Sion, C-tin Gurban, Berzei, p-ţa Eroilor, Banatului, Memorandului, Spartacus, V. Pârvan, I. Minea, V. Bogrea, Densuşeanu, Corabiei, A. Endre, I. Lengyel, Renaşterii, Marginei, Lalelelor, Bujor, Adrian, Crinului, Fabius, calea 6 Vânători, Dobrogea, Siret, Crişului, Ovidiu, Arţarului, Sălcuţa, Cedrului, Buciumului, Câmpul Liniştii, C.porumbescu, Ţepeş Vodă, Paltinului, V. Hugo, Toamnei, fulgerului, Călăraşilor, Dorului, Foişor, Ursului, Fragilor, Ştefan Luchian, Brezoianu, Stupilor, Plopilor

ÎNTRERUPERI DE CURENT

Vineri, 6 august 2010. În Municipiul Arad, h 8.30-10.30 şi 15.30-17.30: str. Lungă, Porumbaculuí, Vulturilor, Veseliei, Mehedinţeanu, Filotei, Volta, str. Lungă - IJGCL, str. Rebreanu - Edil Construct, Fininvest, str. Podului, Cadaş, Vadului, Bulgară, Cuptorului, Dumbrava Roşie, SC Coste Shoes, SC Kebo; h 8.30-15.30: Sc Andraga, SC Samid Agro, Agrosem Aradul Nou, Cartier Micălaca Bl. 113, 114, 115, 116, 117, 118, 119, 120, 121, 122, 123, 124, 125, 126, 127, 131, 132; h 8.30-17.30: str. Calea Romanilor (p) - Bl. D1, E1, F1, G1, H1, J1, K1, Bd. Revoluţiei nr. 12-18; SC Profi Beton - str. Podului, SC Fininvest - str. Podului. În judeţ, h 9-16: Sîntana (p); h 9-17: Păiuşeni (p), Agrişul-Mare, Căsoaia, Drauţ, Arăneag.

SOLUŢIA INTEGRAMEI LA NR PRECEDENT

A - O - F - VIE - P - SPORTIVI - SCOR - ANTRENOR - ARO - PRO - AR - ALB - TS - ARBITRI - GRAU - TT - UN - AER - OR - OPTIMI - EST - F - ORA - CI - SUTURI - C - ROI - MOS - LAN - ACTE - PICIOARE - OI - GAJ - URDAR - L - NAN - BO - RE - ORAC - RASURA - HENT - AS

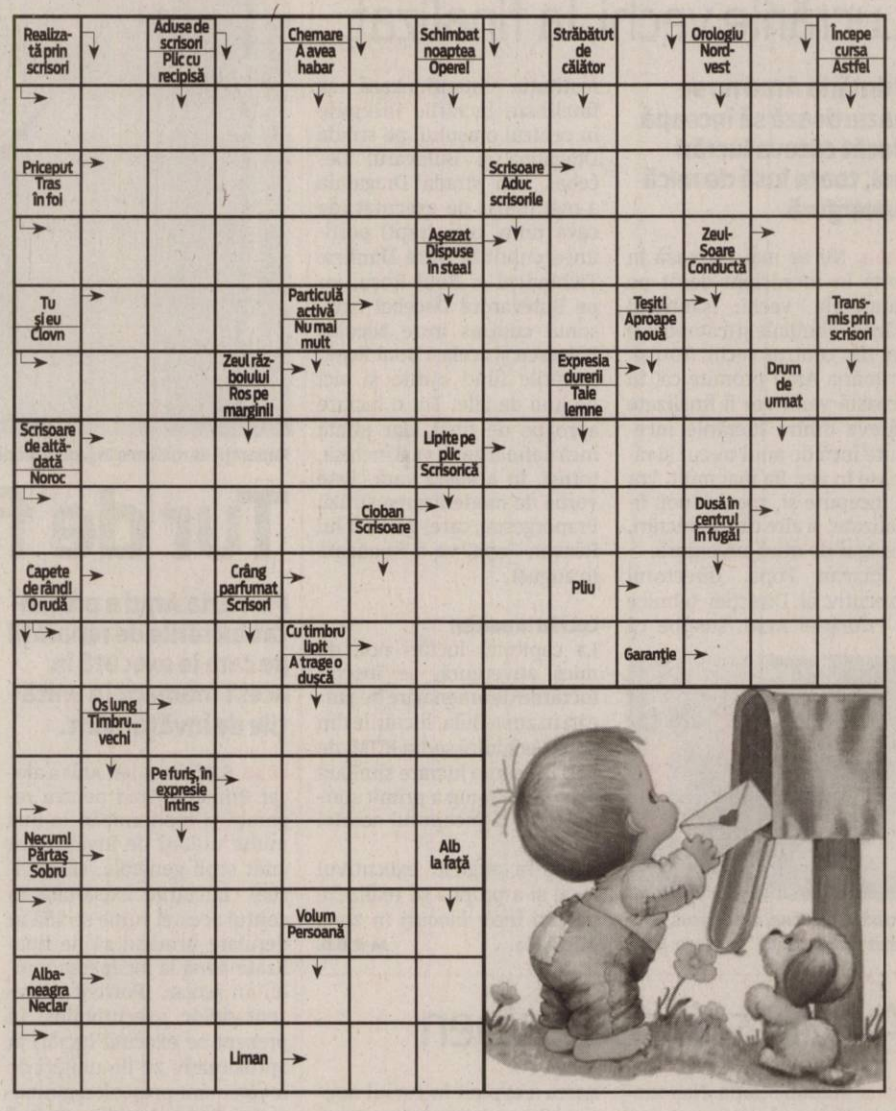

CONCURSUL „CUVINTE NOROCOASE"

ABONAT: ☐ DA ☐ NU

COMPLETEAZĂ INTEGRAMELE DIN PERIOADA 3-18 AUGUST 2010 A.C. TRIMITE CELE 14 INTEGRAME (ÎNTR-UN SINGUR PLIC ŞI CU UN SINGUR TALON) PÂNĂ ÎN 25 AUGUST 2010 LA SEDIUL REDACŢIEI NOASTRE, STR. POETULUI NR. 1C SAU PE B-DUL REVOLUŢIEI NR. 81. POŢI CÂŞTIGA UN APARAT ELECTROCASNIC. EXTRAGEREA VA AVEA LOC ÎN 26 AUGUST A.C.

JURNAL ARĂDEAN

NUME: .....

ADRESĂ: .....

.....

TEL .....

E-MAIL: .....

Programe TV Joi, 5 August

TVR 1

7,00 **Telejurnal.** Sport Meteo
7,30 **Pe drumul mătăsii.** doc. Ep.1
8,00 **Armăsarul sălbatic.** (Australia, 1998) Ep.8
8,30 **Beaver rezolvă tot.** (SUA, 1984) Ep.24
9,00 **Transformarea.** (R)
10,00 **Verde-n faţă.** Ep.7 (R)
10,15 **Dovadă de iubire.** (s) Ep.24
11,15 **Generaţia contra.** (R)
12,15 **Spune-mi ce te doare.** (R)
12,50 **Cronicile frumoasei luptătoare.** r (s) Ep.4
14,00 **Telejurnal Sport.** Meteo
14,45 **Omenia ne scoate la liman**
15,00 **Teleshopping**
15,30 **Akzente.** Emisiune în limba germană
17,00 **Noile Paradisuri.** (doc.Fr) Ep.9
17,55 **Prinţesele lumii.** (r) Ep.24
18,00 **Tragerile Jocker.** Loto 5 /40, Loto 6/49 şi Noroc
18,20 **Amintiri din istorie.** (s, Australia, 2007)
18,30 **Cronicile frumoasei luptătoare.** (s) Ep.5
19,40 **Învinge apele!**
19,45 **Sport**
20,00 **Telejurnal Meteo.** Omologarea tragerilor Jocker, Loto 5 /40, Loto 6/49 şi Noroc
21,10 **Arena publică Moderatori: Oana Popescu şi Luca Niculescu**
22,25 **Ochiul magic.** Realitatea filtrată de obiectivul camerei de luat vederi
23,00 **Serviciul omoruri.** Ep.4(ultimul) Limba cu venin . Cu: Mimi Brănescu, Andi Vasluianu, Doru Ana, Vlad Ivanov, Diana Dumbravă şi Paula Nicoliţă.
24,00 **Telejurnal Sport (criptat) Meteo**
0,15 **Verde-n faţă.** Ep.7 (R)
0,20 **Serial Dr.** House (s) Sezonul II. Ep.11,12
2,00 **Noile Paradisuri.** (doc. Fr., 2008) Ep.9 (R)
2,45 **Concert de deschidere Campionatul Mondial de Fotbal FIFA 2010.** (R)

PRO TV

07:00 **Ştirile Pro Tv Ce se întâmplă, doctore?** Omul care aduce cartea
10:00 **Moarte în Los Angeles (r)**
12:00 **Tânăr şi neliniştit (r)**
13:00 **Ştirile Pro Tv**
13:45 **Hoaţa (Comedie, SUA, 1987) Cu: Whoopi Goldberg, Bob Goldthwait, G.W.** Bailey, Lesley Ann Warren
16:00 **Tânăr şi neliniştit, ep.** 3794. Povestea a trei familii care trăiesc în Genoa City, "Tânăr şi neliniştit" acoperă cele mai importante şi interesante teme ale vieţii moderne, pornind de la muzică şi carieră până la situaţii limită în care se ating teme extrem de actuale cum ar fi SIDA, alcoolismul, drogurile, religia, adopţiile, avortul.
17:00 **Ştirile Pro Tv Vremea**
17:45 **Mesaje de dincolo, ep.** 2, anul IV Sport Vremea
19:00 **Ştirile Pro Tv Sport Vremea**
20:30 **Băiat de treabă (Comedie/ Thriller, Hong Kong) Cu: Jackie Chan, Richard Norton, Miki Lee, Gabrielle Fitzpatrick, Karen McLymont, Sammo Hung**
22:30 **Ştirile Pro Tv**
23:00 **Doi bărbaţi şi jumătate, ep.** 8, 9 anul VI
00:00 **Dispăruţi fără urmă, ep.** 14, anul VI
01:00 **Băiat de treabă (r)**
02:30 **Ştirile Pro Tv (r)**
03:30 **După 20 de ani (r)**
04:30 **România, te iubesc!** (r)
06:00 **Happy Hour (r).** O oră de veselie cu muzică live, dans, poveşti de viaţă deosebite, interviuri cu cele mai mediatizate vedete ale momentului, informaţii în premieră, dar şi întâmplări impresionante care se vor petrece chiar în studio, sub ochii telespectatorilor

ANTENA 1

06:00 **Observator.** cu Mihaela Calin
08:00 **Matinal: Liber la vacanţă.** cu Nicolle şi Alex
10:00 **Xena: Prinţesa războinică.** Cu: Lucy Lawless, Renee O'Connor
11:15 **Legenda dragonului.** (r)
13:00 **Observator**
14:00 **Secrete în Paradis.** (Grecia, producţie 2008 dramă) Cu: Danis Katranidis, Panagiotis Bougiouris, Faye Xila, Vana Pefani, Antigoni Drakoulaki
16:00 **Observator.** Observatorul ANTENEI 1 este construit ca un jurnal de atitudine, în care subiectele mari, grave, naţionale le contează şi nu suferă în competiţia cu soluţia facilă a ştirilor sângeroase.
17:00 **Divertisment: Bun de cinste**
17:45 **Să te prezint părinţilor**
19:00 **Observator**
20:30 **Reality-show: Burlacul**
22:30 **Observator.** cu Andreea Berecleanu şi Andrei Zaharescu
Sport
Meteo
23:45 **Divertisment: Un Show Păcătos cu D. Capatos**
23:30 **Eroii.** (2006, SUA acţiune)Cu: Hayden Panettiere, Sendhil Ramamurthy, Jack Coleman, Masi Oka, James Kyson Lee, Milo Ventimiglia, Ali Larter, Adrian Pasdar
00:30 **Euforia Midnight Sun Tour.** (r)
01:15 **Smart Casino**
02:10 **Răzbunarea sicilianului.** (Italia 1972, dramă)
04:00 **Miami Vice.** (s) (SUA 1984 acţiune)
Cu: Don Johnson, Philip Michael Thomas, Olivia Brown

HBO

06:00 **Iepuraşul casei.** (Comedie, SUA, 2008.) Cu: Anna Faris, Colin Hanks, Emma Stone, Kat Dennings, Katharine McPhee
07:35 **Păstrează amintirile.** (Dramă, SUA, 2008.) Cu: Dermot Mulroney, Gretchen Mol, Emily Watson
09:00 **Şapte suflete.** (Dramă, SUA, 2008.) Cu: Will Smith, Rosario Dawson, Woody Harrelson, Michael Ealy, Barry Pepper
11:00 **Helen.** (Dramă, Canada, 2009.) Cu: Ashley Judd, Goran Visnjic, Lauren Lee Smith, Alexia Fast, Alberta Watson
13:00 **Duffy în concert 2008.**
14:00 **Poker.** (Dramă, SUA, 2008.) Cu: Burt Reynolds, Bret Harrison, Shannon Elizabeth, Charles Durning, Jennifer Tilly
15:25 **Domnişoara Pettigrew.** (Comedie, Marea Britanie, 2008.)
16:55 **Boxerul.** (Comedie, SUA, 2007.)
18:25 **Orice pentru dragoste**
20:00 **Pentru Neda.** (Documentar, SUA, 2010.)
21:10 **Legende pentru viaţă.** (Aventuri, Marea Britanie, 2006.) Cu: Catinca Untaru, Justine Waddell, Lee Pace, Kim Uylenbroek, Aiden Lithgow
23:05 **Luptătorul.** (Dramă, SUA, 2008.) Cu: Mickey Rourke, Marisa Tomei, Evan Rachel Wood
00:55 **Predator 2.** (Acţiune, SUA, 1990. Regia: Stephen Hopkins.Cu: Kevin Peter Hall, Danny Glover, Gary Busey, Rubén Blades, Maria Conchita Alonso
02:40 **Poliţist meseriaş.** (Comedie, Marea Britanie, 2007.) Regia: Edgar Wright.Cu: Simon Pegg, Nick Frost, Jim Broadbent, Paddy Considine, Timothy Dalton
04:40 **Pentru Neda**

TVR CULT.

8.30 Identităţi 9.00 Berlin, Berlin 10.00 Decor si stil 10.30 Top Cultura (R) 11.00 Remix (R) 12.00 Jurnalul cultural (R) 12.30 Tichia de mărgăritar(R) Realizator Andrei Măgălie. 12.45 Ordinea cuvintelor (R) Producător tv Sandrino Gavriloaia 13.00 Maestro (R) 13.55 Învinge apele! SRTV şi RADIO ROMÂNIA 15.00 Parol (R) 15.05 Literatura de azi 15.45 Ordinea cuvintelor (R) 16.20 Momentart (R) 17.00 Ca la carte17.50 Cu rolele prin Bucureşti (R) 18.00 Concertele TVR Cultural 18.55 Capodopere din Galeria de Artă Modernă Românească 19.00 Film serial

AXN

07:00 The Amazing Race Asia 08:05 Jake 09:00 Cabinet de avocatură 09:55 The Amazing Race Asia 12:00 Jake 13:00 Cabinet de avocatură 14:00 La limita imposibilului 16:00 The Amazing Race Asia 17:05 Jake 2.0 I. 12 18:00 Cabinet de avocatură IV. 19 19:00 La limita imposibilului 21:00 Minţi criminale 21:55 Zoom 22:00 CSI: New York - Criminaliştii VI. 20 22:55 Zoom 23:00 Genesis I. 18 Poliţist, Spania, 2008. 00:15 Printre oameni 01:30 CSI: New York - Criminaliştii 02:30 Genesis 03:30 Printre oameni

B1

07:00 Teleshopping 07:30 Documentar DW 08:00 Teleshopping 08:30 Nasul (r) 12:00 ŞTIRI cu Ioana Reit 12:30 Teleshopping 13:30 Documentar DW 14:00 EVENIMENTELE ZILEI Best of 16:00 Documentar DW 16:30 Documentar DW 17:00 Documentar DW 17:30 Documentar DW 18:00 6! VINE PRESA Best of 20:00 NAŞUL cu Radu Moraru 00:00 360° (r) 01:00 6! Vine Presa Best of (r) 03.00 Evenimentele zilei (r) 05:00 Documentar DW (r) 05:30 Documentar DW (r) 06:00 Documentar DW (r)

PRIMA TV

07:00 Camera de ras 07:30 Uite cine gateste - SR 08:20 Sport cu Florentina 08:30 Teleshopping 09:15 Nimeni nu-i perfect- sr, Ep.11 09:45 Criminalul din Illinois – drama 11:45 Galileo- sr 13:15 Camera de ras 13:45 Teleshopping 14:30 Cine stie, castiga- sr 15:30 Nimeni nu-i perfect- sr, sezon 2, Ep.11 16:00 Un detectiv cu greutate: Magia neagra 18:00 Focus 18 19:00 Focus Sport 19:30 Uite cine gateste 20:30 Samurai Girl – serial 22:00 Focus Monden 22:30 Trasnitii– sr, Ep. 40 23:15 Best Of Mondenii Show 23:30 Minunea vie 01:30 Focus

PROCINEMA

08:00 Vacanţă la Roma (r) 10:30 Tazmania 11:00 X-Men: Evoluţia 11:30 Happy Hour (r) 13:00 Teo (r) 14:15 Zoom in 10 14:30 Celebritate, episodul 7, 8 14:45 Seinfeld, episodul 179, 180 (r) 15:45 Spitalul de urgenţă 16:45 10 produse sau mai puţin 17:15 Steaua Laurei 19:00 Serii fără limite: Veronica Mars 20:00 CSI New York 21:00 Comedia în esenţă tare: Poză la minut, episodul 1, 2 22:00 Râul morţii 00:15 Cobra 11 în alertă 01:15 Johnny băiat frumos 03:00 CSI New York

ANTENA 2

06:15 Trăieste sănătos (r) 07.45 Teleshopping 09:00 La hanu' lu' Tatu (r) 10:15 Teleshopping 11:15 Dispariţii misterioase (r) 11:45 Conferinta de presa (r) 13:15 Agentul VIP (r) 14:45 Teleshopping 15:00 Traieşte Sănătos 16:30 Teleshopping 16:45 It's show time 17:45 Teleshopping 18:00 La hanu' lu' Tatu 19:00 Punk'd (divertisment, SUA) 19:30 Răi da' buni 20:45 Agentul VIP 22:15 Conferinţa de presă 23:45 In căutarea adevărului (doc, SUA) 00:45 It's show time (r)

ACASĂ

05:30 Îngeraşul 07:00 Îngeraşul 08:15 Săracii tineri bogaţi (r) 09:15 Teleshopping 09:45 Legământul (r) 11:15 Predestinaţi (r) 12:30 Împreună pentru totdeauna (r) 13:30 Teleshopping 14:00 Cele două feţe ale Anei (r) 15:30 Victoria 16:25 Vremea 16:30 Legământul 17:30 Poveştiri adevărate 18:30 Împreună pentru totdeauna 19:30 Săracii tineri bogaţi 20:30 Predestinaţi 21:30 Cealaltă faţă a Analiei (r) 22:30 Poveştiri de noapte 23:30 India 00:30 Poveştiri adevărate (r) Vremea 01:30 Luna fermecată 02:30 Poveştiri de noapte (r) 03:15 Cealaltă faţă a Analiei

CINEMAX

07:00 Erou de Bollywood 08:20 Străini familiari 09:45 Lacrimile mamei mele 11:15 Decizii 12:55 Oferă-mi plăcere! 14:20 Parfum de cedru 16:25 Străini familiari 17:50 Amal 19:30 Playlist pentru Nick şi Norah 21:00 Evadaţii 23:00 Mandrake Ep. 6 - Ton la conservă 23:50 Plecat cu femeia 01:20 Johnny Mad Dog 02:55 Nu privi înapoi 04:25 Soldaţi blestemaţi. Un reporter de război american se gândeşte să nu vină numai cu amintiri triste din Saigon. 06:30 Cei mai buni regizori - William Friedkin

HALLMARK

05:00 Jordan 06:00 Ironia sorţii dramă 08:00 Atingerea îngerilor dramă 09:00 Crimele din midsomer, Jurnalul de midsomer 11:00 Moş crăciun caută crăciuniţă film romantic 13:00 Film serial: Amy, seria 1, episodul 4 dramă 14:00 Atingerea îngerilor II 15:00 Crimele din midsomer, Nepotul magicianului 17:00 Canionul disperării western 19:00 Amy 20:00 Film serial: Jordan 21:00 Film artistic: Urmărire fatală 23:00 O nouă şansă 01:00 Jocul aparenţelor thriller 03:00 Canionul

ANTENA 3

6.00 Ştiri 8.00 Ştiri 9.00 Ştiri 10.00 Ştiri 10.10 News Magazine 11.00- Ştiri 11.10 News Magazine 12.00 Ştiri 13.00 Ediţia de prânz 14.00 Ştiri 15.00 Ediţia de prânz 16.00 Ştiri 16.05 Antena 3 Special 17.00 Ştiri 17.05 Antena 3 Special cu Paula Rusu 18.00 Ştiri 18:45 - La ordinea zilei cu Dana Grecu şi Radu Tudor 20.00 Ştiri 20.10 Ştirea zilei 21.00 Ştiri 21.30 Sinteza zilei cu Mihai Gâdea. s-a impus ca emisiunea în care se fac cele mai importante dezvăluiri din actualitatea cotidiană. 23.00 Ştiri 00.00 Ştiri 0.45 La ordinea zilei, R 1.00 Ştiri

M1

6:50 Dimineaţa 10:00 Serial: Poveşti din Paris 10:50 Răcoritor 11:45 Living 13:01 Ştiri 13:55 Serial: Vecinii 14:35 Rondela 15:05 Rondela 15:35 Dimineaţa (rel.) 17.25 Jurnal regional 17:45 Poftiţi la un ceai! 18:40 Serial: Liceu de elită 19:40 Serial: Fiicele lui McLeod 20:30 Ştiri, sport 21:00 Ne-a mai plăcut! 22:00 Film: Abuz de forţă (dramă SUA) 23:40 Seara 0:10 Ştiri 0:20 Memento

REDACŢIA NU ŞI ASUMĂ RESPONSABILITATEA PENTRU EVENTUALELE SCHIMBĂRI

DISCOVERY

10:00 Tehnici esenţiale de supravieţuire 11:00 Meserii murdare 12:00 O pradă mortală 13:00 Cum se fabrică 14:00 Vânătorii de mituri 15:00 Secundele dinaintea dezastrului 15:30 Secundele dinaintea dezastrului 16:00 Tehnologie extremă 17:00 Meserii murdare 18:00 Top Gear 19:00 Cum se fabrică? 20:00 Tehnici esenţiale de supravieţuire 21:00 Forţe dezlănţuite 22:00 Supravieţuitorii dezastrelor 23:00 Top Gear 00:00 Accidente şocante 01:00 Tehnici esenţiale de supravieţuire.

Lefteri în faţa creditelor

Cu fiecare lună tot mai mulţi arădeni se află în situaţia de a nu-şi mai putea plăti ratele către instituţiile bancare.

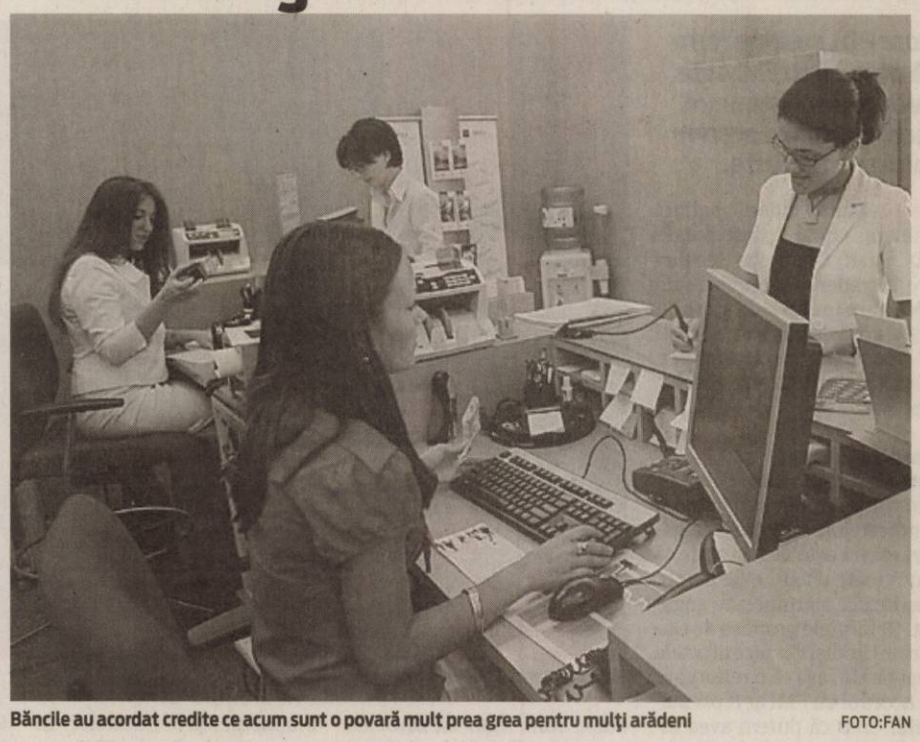

Băncile au acordat credite ce acum sunt o povară mult prea grea pentru mulţi arădeni FOTO:FAN

ARAD. 151,36 de milioane! Aceasta este diferenţa între restanţele arădenilor la credite în iunie 2009 şi cifrele raportate de Banca Naţională a României pentru iunie 2010. Practic, arădenii nu şi-au mai putut plăti creditele luate în perioada în care criza economică era doar un mit. Acum instituţiile bancare raportează de la lună la lună cifre tot mai mari în dreptul restanţelor. Dacă la creditele în lei ale arădenilor restanţele au crescut în 12 luni cu 65,82 milioane, la creditele în valuată situaţia este extremă: restanţe mai mari cu 85,54 de milioane - 254%! La începutul acestui an, arădenii aveau de înapoiat instituţiilor bancare un total de peste 2.900 de milioane de lei, dintre care 211 milioane erau restanţele. Interesant de punctat este faptul că, la valută, arădenii au făcut eforturi în primele luni pentru a-şi plăti ratele, astfel că din ianuarie până în aprilie 2010 restanţele se apreciseră cu doar 1,7 milioane, în timp ce din aprilie până în iunie creşterea a fost de 34,4 milioane.

Potrivit datelor Băncii Naţionale, în judeţul nostru agenţii economici au, la raportarea din iunie, 518,3 milioane, bani luaţi drept credite în lei şi 896,6 milioane în cazul celor în valută, restul revenind populaţiei. De precizat ar fi şi faptul că în statistica BNR sunt analizate doar depozitele clienţilor nebancari, negu-vernamentali.

ANDREEA PINTEA
andreea.pintea@informmedia.ro

SITUAŢIA NAŢIONALĂ

Totalul creditelor în lei ale românilor au ajuns la valoarea de 78.534 milioane lei, faţă de 81.007 milioane în 2009. În valută, românii înregistrau credite în luna iunie a anului trecut de 118.009 milioane lei, în timp ce în acest an valoarea creditelor în valută este de 133.530 milioane lei.

COMENTARIUL ZILEI

Simion Todoca

Insolaţia lui Tökes, incurabilă

De când l-a bătut soarele în cap la Tuşnad (l-am citat pe unul dintre oamenii politici arădeni), Laszlo Tökes continuă să sufere de insolaţie şi are tot felul de vedenii, aiurând ca sărmanul Niculae Moromete, care nu o mai vedea în faţa ochilor decât pe ticăloasa de Bisisica, monstrul îmblănit care îi tortura copilăria. Din înălţimea fotoliului de vicepreşedinte al Parlamentului European, pastorul grăitor de limbă maghiară spune că în secuime continuă procesul de românizare a maghiarilor, practicat pe vremea comunismului. El atrage atenţia că modificarea procentelor etnice, inclusiv în Ţinutul Secuiesc, este interzisă de Charta Europeană a Limbilor Regionale şi Minoritare. Aşa o fi, numai că, din păcate, după revoluţie a început şi continuă în ritm alert procesul invers, de maghiarizare totală, de bantustanizare, de alungare efectivă a familiilor româneşti, prin diferite metode, cea mai folosită fiind excluderea de la angajare, mai ales în structurile administrative, a celor care nu vorbesc limba maghiară. Nu mai vorbesc de felul în care sunt trataţi românii în relaţia de zi cu zi cu autorităţile, de cinismul cu care nu sunt serviţi în unele magazine sau restaurante dacă nu vorbesc ungureşte. Oare, limba română, în această zonă, nu intră sub incidenţa Chartei Europene ? Evident, nu generalizez, sunt mulţi maghiari pe care elucubraţiile lui Tökes îi lasă indiferenţi, numai că, în loc să recunoască faptul că unii dintre maghiari fac totul pentru a se ajunge la epurare etnică, el inventează ce nu există.Vicele PE spune că în secuime se practică o militarizare forţată, aproape lângă fiecare secui punându-se un vânător de munte sau un jandarm. O fi vrut să spună lângă fiecare secui membru al Gărzii Maghiare, dar nici măcar asta nu ar fi adevărat,având în vedere îngăduinţa absolut criminală a guvernelor româneşti faţă de această grupare paramilitară, interzisă în Ungaria, care a strâns sub aripile sale toate grupările paramilitare maghiare care se antrenau în secuime după 1990 încoace, rapoartele SRI despre existenţa şi activităţile lor fiind inutile, fiindu-i interzis să acţioneze. Acum nu mai au voie nici măcar să facă rapoarte. Ne mai mirăm, atunci, că Tökes şi Marko spun tot ce vor muşchii lor ? Să nu ne mai mirăm, să învăţăm ungureşte...

> Tökes trebuie să vorbească, dacă tace, nu mai e nimic de cerut

simion.todoca@informmedia.ro

Seară de lectură la „Corina”

ARAD. Librăria Corina (str. Eminescu nr.2) organizează joi, 5 august, ora 19, o nouă „Seară de lectură” în care actorul Ovidiu Ghiniţă va citi din ultima carte a scriitorilor ruşi Ilf şi Petrov: „America fără etaje”.

• „Publicitatea a pătruns atât de mult în viaţa americanilor, încât, dacă într-o bună dimineaţă majoritatea lor ar vedea la trezire că au dispărut reclamele, s-ar pomeni într-o situaţie disperată. N-ar mai şti ce ţigări să fumeze, din ce magazin să cumpere haine de-a gata, cu ce băutură răcoritoare să-şi potolească setea...” • „Dacă ar fi lipsită de negri, America ar deveni un pic mai albă, dar de douăzeci de ori mai monotonă.” • „Şoselele sunt unul dintre cele mai remarcabile fenomene ale vieţii americane, America stă tolanită pe o imensă şosea.” • „Hollywoodul năucește intenţionat capetele americanilor, după un plan anume, îi îndobitocește cu filmele lui.” Cu umorul celebru şi spiritul de observaţie al scriitorilor ruşi, vă va face cunoştinţă actorul Ovidiu Ghiniţă. Intrarea este liberă. **JA-V.F.**

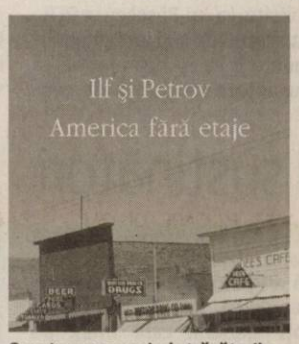

O carte care surprinde trăsăturile definitorii ale culturii şi civilizaţiei americane FOTO:JA

Se face bilanţul după prima etapă de înscrieri FOTO:FAN

Studenţi de valoare la Universitatea „V. Goldiş”

Este concluzia conducerii Universităţii de Vest „V.Goldiş” după prima etapă de înscrieri la UVVG.

ARAD. Din cei peste 3600 de absolvenţi de liceu înscrişi, în prima etapă, la Universitatea de Vest „Vasile Goldiş”, în Arad şi filiale, peste 300 de studenţi admişi în anul I, la toate cele nouă facultăţi, sunt scutiţi de taxă de şcolarizare, fiind beneficiari ai burselor „Vasile Goldiş”.

„Este de remarcat - spunea ieri, într-o conferinţă de presă, prof. univ. dr. Marţian Iovan, prorectorul UVVG - că mulţi studenţi admişi în etapa I provin de la colegii naţionale şi licee de prestigiu din Arad (Moisă Nicoară, Elena Ghiba Birta, Economic, Ţichindeal, Liceul german), dar şi din ţară (Bucureşti, Baia Mare, Craiova, Constanţa, Focşani, Deva) şi din judeţele Argeş, Maramureş, Satu Mare, Sălaj, Timiş, Caraş Severin, Mehedinţi, Vâlcea, Bistriţa). De asemenea, avem studenţi olimpici şi şefi de promoţii, care au obţinut burse «Vasile Goldiş».

Pentru toţi studenţii admişi, care au solicitat cazare şi masă, s-au aprobat atât cazarea, cât şi masa, în condiţii deosebite în Complexul studenţesc din strada Cocorilor”. Universitatea de Vest „Vasile Goldiş” continuă înscrierile pentru anul universitar 2010-2011 pe toată perioada lunii august la toate facultăţile din Arad şi filiale.

Deschiderea anului academic se va face în noul Campus universitar „Vasile Goldiş” în data de 4 octombrie a.c.

JA -V.F.

Expoziţie la Galeria „Alfa”

ARAD. În urmă cu câţiva ani, Julian Chiu, stabilit în SUA, venea în faţa publicului din oraşul său natal (s-a născut la Arad în 1957 şi a emigrat în Statele unite în 1985) cu peste 25 de lucrări pe care le-a expus la Galeria de Artă „Delta” (prilej cu care a şi acordat un interviu ziarului nostru). Dacă atunci a impresionat prin tablourile realizate cu o tehnică remarcabilă - de la naturi moarte, la peisaje citadine ori portrete - de această dată va aduce, pe lângă lucrările lui, şi pe cele ale unui alt artist al familiei, Julia Chiu, care, la 22 de ani, este la prima expoziţie. Vernisajul expoziţiei celor doi pictori cu „rădăcini arădene” va avea loc vineri, 6 august, ora 19, la Galeria de Artă „Alfa”. **JA -V.F.**

Peisaj citadin FOTO:FAN

Bogdan Ciucă FOTO:JA

Bogdan Ciucă, în control la PC

ARAD. Europarlamentarul Bogdan Ciucă, vicepreşedinte al Partidului Conservator, este prezent, astăzi, la Arad, unde va avea o întâlnire de analiză cu conducerea organizaţiei judeţene PC. Pentru prezentarea strategiei partidului în vederea alegerilor locale din 2012, dar şi a posibilelor alegeri parlamentare anticipate, Ciucă şi-a început turneul cu primele cinci organizaţii ca importanţă, între care este şi cea arădeană.Conservatorii au decis că vor participa cu liste proprii şi la parlamentare. **JA-S.T.**

Promovarea turismului cinegetic

Proiect inedit, cu foto-video-vânătoare, în păduri din mai multe ocoale silvice ale judeţului.

ARAD. „Dacă înainte de Revoluţie aveam 0,39% rezervaţii, astăzi avem 7% parcuri naţionale şi rezervaţii dar Uniunea Europeană ne cere 15% - ne informa miercuri, într-o conferinţă de presă, cancelarul general al UVVG, prof. univ. dr. Corneliu Maior. De acea, după succesul cu Parcul „Lunca Mureşului”, Universitatea de Vest „V. Goldiş” a propus spre aprobare al doilea proiect cu Parcul Naţional „Codru Moma”.

În lunile august şi septembrie se va realiza promovarea unor produse turistice cinegetice specifice judeţului Arad, în baza unui proiect finanţat de Universitatea de Vest „Vasile Goldiş” şi Centrul Cultural Judeţean. Procedeul este unul inedit şi ecologic, proiectul realizându-se prin foto-video-vânătoare în pădurile din mai multe ocoale silvice din judeţ

Centrul de Cercetări pentru biodiversivitate şi dezvoltare durabilă al UVVG şi televiziunea proprie TV GOLDIŞ Net vor promova, în toamnă, biodiversitatea cinegetică a judeţului prin mijloace TV locale şi naţionale.

Va fi, de asemenea, vernisată o expoziţie de fotografii la Casa Universitarilor şi Studenţilor.

„Vânătoare ecologică” prin pădurile judeţului FOTO:FAN

VASILE FILIP
vasile.filip@informmedia.ro

Parteneriate transfrontaliere

ARAD. O delegație a Universității de Vest „Vasile Goldiș" Arad, condusă de prof. univ. dr. Gavril Ardelean, va efectua, începând de astăzi, o vizită academică la Universitățile din Ujgorod, Lvov, Kiev - Ucraina și Universitățile din Debrecen, Miskolc - Ungaria, în vederea încheierii parteneriatelor pentru derularea unor teme de cercetare științifică transfrontaliere.

JA -V.F.

Prof. univ. dr. Gavril Ardelean

FOTO: FAN

Batem SUA şi Anglia la agenţi

ARAD. Țărăniștii din gruparea lui Radu Sârbu sunt de părere că Guvernul ar putea să economisească bani din redimensionarea serviciilor secrete. Conform cifrelor, spun ei, avem mai mulți agenți secreți la mia de locuitori decât Anglia, SUA și Germania. Aceștia, însă, nu sunt folosiți pentru apărarea țării de spionajul străin sau de teroriști, ci pentru traficarea informațiilor de natură economică și financiară, în folosul diverselor grupuri de interese, unele dintre ele alcătuite inclusiv în jurul unor politicieni sau chiar membri ai Guvernului. Salariul mediu pentru un astfel de agent ar fi în jur de 1.300 Euro lunar. „Companiile de stat au înregistrat o pierdere de 68 milioane de Euro în anul 2009. Principala cauză a acestor pierderi este faptul că ele sunt căpușate politic, politicienii respectivi folosind informațiile de natură financiară și prin intermediul acelor agenți secreți", a se arată într-un comunicat. **JA-S.T.**

PRO ŞI CONTRA

Continuarea acordului cu FMI

Doar PDL susține ferm că acordul cu FMI este necesar în continuare, iar previziunile economice sunt corecte.

Reprezentanții FMI i-au lăudat pe guvernanți

FOTO : FAN

ARAD. Dintre liderii politici arădeni, doar președintele PDL Arad, Gheorghe Seculici are încredere în previziunile FMI, care indică o creștere de 1,5% a economiei românești și consideră că acordul cu această instituție este absolut necesar.

Gheorghe Seculici, președinte PDL Arad

„În ciuda opiniilor opoziției și sindicatelor, economia românească nu este încă în stare să ducă toate cheltuielile la care instituțiile statului s-au angajat. Reformele propuse de Guvernul Boc își vor face efectele mai târziu, așa că o renunțare la acordul cu FMI ar fi prematură. Cred că putem avea încredere în calculele FMI, care arată că anul viitor vom avea creștere economică, este o instituție serioasă, se bazează pe analize, nu face niște calcule pe genunchi".

Ionel Ciupe, președinte PNL

„Creșterea economică pe care o vehiculează FMI nu este decât praf aruncat în ochii naivilor. Cred că au făcut aceasta la solicitarea lui Băsescu și PDL, cu scopul de a-și amăgi parlamentarii ca în septembrie să nu voteze moțiunea de cenzură. Sunt sigur că orice alt guvern va găsi căi de a asigura funcționarea statului fără să recurgă la măsurile de natură să îngroape țara din punct de vedere economic, dictate de FMI".

Marius Lazăr, președinte PSD

„România este membru cu drepturi depline al UE, nu trebuie să fim tratați ca o colonie. Lipsa totală de transparență privind negocierile Guvernului cu FMI și măsurile impuse de acesta, a a provocat frustrarea explicabilă a opoziției și sindicatelor. În urma acordurilor cu FMI, coroborate cu politicile antieconomice, am ajuns la o datorie publică de 90 miliarde Euro. Trebuie analizat dacă ruperea acordului ar fi de natură să încetinească sau, dimpotrivă, să accelereze acumularea datoriilor. De crezut, e clar că nu-i cred, toate țintele lor au fost revizuite din trei în trei luni"

Kiraly Andras, președinte UDMR

„Opoziția și sindicatele au opinii diferite de ale celorlalți atunci când PSD nu este la guvernare.La ora actuală, acordul cu FMI este important, dar în unele probleme, atunci când este vorba de interesele cetățenilor, de limita suportabilității unor măsuri, poziția României trebuie să fie mai tranșantă. Sigur că ne-am bucura să avem creștere economică, cum spune FMI, dar asta nu înseamnă că o vom obține pe seama măsurilor impuse. Dacă nu crește economia, putem să tot tăiem salariile și pensiile, că tot nu rezolvăm nimic". **JA-S.T.**

Conferinţă internaţională „Psihologul în comunitate"

ARAD. În ultima decadă a lunii septembrie a.c., Universitatea de Vest „Vasile Goldiș" organizează a doua ediție a Conferinței internaționale „Psihologul în comunitate". Parteneri ai UVVG sunt Asociația franceză de Psihologie comunitară, Centrul internațional de cercetări transdisciplinare Paris, parteneri din mediul academic românesc, Asociația și Colegiul Psihologilor din România.

La conferință sunt invitați și parteneri din comunitățile locale, precum și publicul larg. **JA -V.F.**

Parcarea de la ştrand are şi susţinători

ARAD. Președintele PRM Arad, Dorin Filip, este de părere că liberalii și conservatorii arădeni au criticat investiția de la ștrand (parcarea și sensul giratoriu) doar ca să îl critice pe primarul Falcă, principalul adversar politic al partidelor de opoziție din Arad.

„Falcă a făcut multe investiții aiurea, cum ar fi patinoarul, pe banii arădenilor, dar de data aceasta este vorba despre una care chiar nu are pentru ce să fie criticată. Intrarea pe ștrand era foarte dificil de folosit, ca să nu mai spun în ce condiții trebuia să coboare copiii panta aceea. Nu am nimic cu omul acela de afaceri, până nu am citit în ziar nici nu am știut cum îl cheamă, dar cei care i-au concesionat terenul trebuia să se gândească mai bine cum îl va folosi.

În ce a investit, în ţevi ? În loc să aibă un privat parcare la intrarea pe ștrand, eu zic că pentru arădeni era mai bine să aibă Primăria, să beneficieze de ea, la prețuri modice, toți arădenii care merg pe ștrand cu mașinile. PRM Arad este de acord că puterea excesivă pe care o deține PDL este dăunătoare pentru județul și municipiul Arad, dar să critici doar de dragul de a critica, fără să ai dreptate, nu îți aduce voturi, ci dimpotrivă", a declarat Filip. **JA-S.T.**

Dorin Filip

FOTO : S.T.

Angajaţii Finanţelor pe post de poliţişti de circulaţie

ARAD. Ministerul Administrației și Internelor vrea să îi vadă pe funcționarii din Finanțe ieșind în stradă. Nu este vorba de vreo revoltă, ci de un proiect legislativ care să le permită angajaților din Fisc să dirijeze traficul rutier, scopul fiind combaterea evaziunii fiscale.

Practic, șoferii vor fi obligați să oprească și la semnalele angajaților din ANAF.

La articolul 89 din Regulamentul privind circulația pe drumurile publice, unde se enumeră situațiile în care șoferii sunt obligați să oprească, a fost introdus și un subpunct cu conținutul: „funcționarii din cadrul Agenției Naționale de Administrare Fiscală care efectuează semnalul în exercitarea atribuțiilor de control specifice, conform legii".

Pe de altă parte, legea le va da undă verde angajaților ANAF să echipeze mașinile de serviciu cu dispozitive luminoase cu mesaje variabile (n.r. sirene).

JA-A.P.

Telecomunicațiile, un domeniu profitabil

FOTO: FAN

Aradul în top, dar totuşi sub media naţională

ARAD. Ultima raportare a Institutului Național pentru Statistică plasează județul Arad pe poziția a patra în topul județelor unde veniturile salariale au avut creșteri. Procentul de 3,8% cu care au crescut salariile în luna mai față de aprilie, nu aduce însă prea multă bucurie, încât salariații din Arad câștigă în medie cu 200 de lei mai puțin decât salariul la nivel național. Astfel se explică faptul că deși e in topul creșterilor, Aradul nu figurează și în topul celor mai mari salarii nete din România, unde lider este capitala cu 1.943 lei/lunar.

JA-A.P.

Publicație garantată la milimetru.
BRAT dă valoare publicității în presa scrisă din România.

- auditarea tirajelor este un standard al presei scrise
- acesta este unul dintre cele peste 300 de titluri auditate de BRAT
- pentru clienții de publicitate, tirajul auditat este un avantaj competitiv
- logo-ul BRAT este simbolul credibilității, auditarea datelor de tiraj fiind o condiție esențială pentru competiția corectă în presa scrisă din România.

JURNAL ARĂDEAN

BRAT
www.brat.ro

RECLAME

„Local Color" cu olandezii de la Lutten

Grupul de tineri al Bisericii Reformate Arad Centru derulează, în aceste zile, un proiect cu olandezii.

ARAD. Proiectul „Local Color" este finanțat de Comisia Europeană prin Programul Tineret în Acțiune și va reuni tineri din Arad, România și Lutten, Olanda.

Obiectivele proiectului sunt următoarele: conștientizarea importanței culturii în identitatea europeană, dezvoltare personală, includere socială, conștientizarea elementelor culturale care îmbogățesc patrimoniul European. Proiectul are la bază dialogul intercultural, prețuirea diversității culturale, precum și includerea socială și toleranța. 2010 este Anul European pentru Combatarea Sărăciei și Excluderii Sociale. Această idee se regăsește și în proiect, 30% din componența grupurilor sunt alcătuite din tineri cu posibilități materiale reduse, care provin din familii nevoiașe.

„De-a lungul organizării proiectului - ne spun Melinda Banyai, Andrea Venter și Iudit Venter - tinerii au fost implicați, în mod direct.

Activitățile proiectului sunt diverse, vizează pe de o parte conștientizarea importanței culturii și a patrimoniului european comun. Tinerii vor vizita mai multe locații cultural-istorice, importante din zona Aradului care fac această regiune unică conferindu-i acea „culoare" specifică. Totodată aceste elemente îmbogățesc patrimoniul comun European (centrul Aradului, Cetatea Șoimoș, Șiria, Ghioroc, Miniș, Moneasa, Lunca Mureșului)

> Fiecare a avut o activitate de pregătit, fiecare este responsabil pentru o activitate
>
> **MELINDA BANYAI**

Pe de altă parte vizează includerea socială, sensibilizarea tinerilor față de problemele sociale. Tinerii vor vizita împreună familii nevoiașe, împărtind pachete cu alimente de bază. Apoi vor discuta cele văzute și vor încerca să formuleze posibile soluții". **JA -V.F.**

FLASHMOB ÎN CENTRUL ARADULUI

Vineri, 6 august, tinerii vor participa la un flashmob în centrul Aradului, în fața teatrului, în mall, în fața gării, în fața la Ziridava. După masă, la Casa Jelen, ei vor prezenta o piesă de teatru întitulată „Puzzle Heart", care promovează solidaritatea, toleranța și dragostea dintre semeni.

Rachete amplasate la graniță

SEUL. Coreea de Nord a mobilizat rachete de tip sol-aer cu rază lungă de acțiune în apropiere de frontiera sud-coreeană, a anunțat miercuri cotidianul Chosun Ilbo, citând o sursă militară de la Seul, relatează AFP. Potrivit cotidianului sud-coreean, mai multe rachete de tip SA-5 au fost aduse din provincia Hwanghae, din sud-vestul țării, către frontieră, unde reprezintă un pericol potențial pentru avioanele sud-coreene.

Aceste rachete au fost repoziționate în martie, după scufundarea unei nave de război sud-coreene cu o torpilă nord-coreeană, în care au fost uciși 46 de militari din Coreea de Sud. Un purtător de cuvânt al armatei sud-coreene a refuzat să comenteze aceste informații.

Potrivit susei militare citate de Chosun Ilbo, rachetele amplasate la frontieră sunt destinate împiedicării unor atacuri din partea aviației sud-coreene împotriva unor ținte strategice din Nord.

SURSA:MEDIAFAX

PROTEST
Protestatari din Kashmir cu tuburi de cartușe în mâini protestează lângă de un vehicul guvernamental care a fost incendiat în timpul unei demonstrații în Srinagar, capitala de vară a Kashmirului indian. Cel puțin 44 de persoane au murit în primele săptămâni de neliniște majoritatea dintre ei uciși de forțele de securitate care au încercat să disperseze protestele furioase împotriva statului indian.

FOTO: EPA

Alegeri anticipate în Italia?

ROMA. Italia nu poate exclude posibilitatea organizării alegerilor legislative anticipate în această toamnă, în cazul în care criza politică din cadrul coaliției de dreapta se va accentua, avertizează ministrul italian de Interne, Roberto Maroni, citat de AFP.

„Știu că alegerile din toamnă ar fi fără precedent, dar această ipoteză nu se poate exclude în contextul actualei crize politice", a declarat Maroni.

Camera italiană a Deputaților va vota miercuri după-amiază două moțiuni de cenzură prin care este cerută demisia unui subsecretar de stat de la Ministerul Justiției, Giacomo Caliendo.

Respingerea moțiunii este practic garantată, pentru că 33 de deputați, asociați cu Gianfranco Fini, au anunțat că se vor abține de la vot. Cu toate acestea, pe fondul disensiunilor cu Fini, Berlusconi probabil nu va mai avea majoritate absolută în Camera inferioară a Parlamentului italian.

SURSA:MEDIAFAX

O nouă tranșă de la FMI

CE va vira a treia tranșă pentru România, de 1,2 mld. euro, în a doua parte a lunii septembrie.

BUCUREȘTI. Comisia Europeană va vira cea de-a treia tranșă din împrumutul acordat României, în sumă de 1,2 miliarde de euro, în a doua parte a lunii septembrie, a declarat Laurent Moulin, șeful delegației Executivului UE.

Potrivit unui comunicat al Comisiei Europene misiunea de experți din România a concluzionat că au fost îndeplinite condițiile pentru eliberarea celei de-a treia tranșe a programului UE de asistență a balanței de plăți.

"Misiunea a concluzionat că aceste măsuri (de consolidare fiscală - n.r.) par a fi suficiente pentru a se atinge țintele convenite de deficit bugetar de 6,8% și 4,4% din PIB în 2010 și, respectiv, 2011", se arată în comunicatul CE.

Executivul UE arată că România își menține angajamentul de a-și reduce deficitul bugetar sub 3% din PIB în 2012.

Bani

„Misiunea va raporta concluziile sale Comisarului pentru Afaceri Economice și Financiare și va consulta Comitetul Economic și Financiar. Sub rezerva acordului celor doi, Comisia va elibera cea de-a treia tranșă din împrumutul UE acordat României", se mai spune în comunicat.

O misiune comună a FMI și a Comisiei Europene a sosit în 26 iulie la București pentru o nouă revizuire a acordului cu România, fiind evaluat modul în care România a îndeplinit criteriile de performanță stabilite pentru finele lunii iunie și disutat nou set de prognoze macroeconomice.

În urma încheierii acestei revizuiri, Consiliul Director al FMI ar trebui să supună aprobării, la finele lunii septembrie, eliberarea celei de-a șasea tranșe din împrumut, în valoare de 914 milioane de euro.

SURSA:MEDIAFAX

Sesiune extraordinară a Camerei

Camera Deputaților, convocată în sesiune extraordinară în data de 16 august.

BUCUREȘTI. Biroul Permanent al Camerei Deputaților a decis, miercuri, convocarea plenului în sesiune extraordinară în data de 16 august, pe ordinea de zi figurând legea ANI. „Biroul Permanent a decis convocarea unei sesiuni extraordinare în data de 16 august, cu următorul program: la ora 12.00 va fi convocat Biroul Permanent, la ora 13.00 grupurile parlamentare se vor reuni în ședință, iar la ora 14.00 va fi plenul Camerei", a precizat președintele Camerei Deputaților, Roberta Anastase, după ședința conducerii acestui for legislativ.

Anastase a arătat, totodată, că Biroul Permanent a stabilit să sesizeze Comisia Juridică în ceea ce privește decizia Curții Constituționale referitoare la neconstituționalitatea Legii privind exercitarea funcțiilor și demnităților publice pentru modificarea și completarea Legii nr.144/2007.

Roberta Anastase FOTO:EPA

Ea a precizat că pe ordinea de zi a plenului Camerei, care se va întruni în sesiune extraordinară în 16 august, va figura Legea ANI. Anastase a menționat că, în cadul Biroului Permanent, grupul PNL a solicitat completarea ordinii de zi cu încă două proiecte de lege, care se află la Comisia de Buget-Finanțe, respectiv propunerea legislativă privind combaterea plăților întârziate și un proiect de lege pentru aprobarea unor măsuri de reducere a taxelor și impozitelor.

Convocare

Anastase a mai spus că rapoartele comisiilor de specialitate privind Legea ANI și cele două proiecte de lege propuse de liberali vor trebui finalizate cu trei zile înaintea sesiunii extraordinare.

Anastase a mai arătat că nu au fost probleme legate de vacanța parlamentară în ceea ce privește convocarea sesiunii extraordinare.

„Am avut deschidere din partea tuturor grupurilor parlamentare. Această lege (a ANI, n.r.), la Cameră, a avut susținerea tuturor grupurilor. Mă aștept să avem cvorum și Legea ANI să treacă de Cameră", a spus Anastase.

Curtea Constituțională a decis, în 19 iulie, că este neconstituțională Legea privind integritatea în exercitarea funcțiilor și demnităților publice, pentru modificarea și completarea Legii 144/2007 privind înființarea, organizarea și funcționarea Agenției Naționale de Integritate (ANI), în urma unei sesizări formulate de președintele Traian Băsescu.

SURSA:MEDIAFAX

Datorii plătite prin rectificare

BUCUREȘTI. Guvernul va achita o parte dintre cele mai mari datorii ale statului, în principal în sectorul de sănătate, prin rectificarea bugetară care va fi efectuată până la 20 august, a declarat, miercuri, premierul Emil Boc. El a precizat, la postul public de radio, că în proiectul de ordonanță pentru rectificarea bugetară sunt prevăzute fonduri pentru plata unei părți din aceste datorii. Șeful misiunii FMI de evaluare a acordului cu România, Jeffrey Franks, a declarat, miercuri, că boardul FMI va aproba eliberarea următoarei tranșe de 914 milioane euro din acordul stand-by după ce autoritățile române vor îndeplini precondițiile stabilite, printre care și plata a două miliarde lei în contul arieratelor statului. El a arătat că va putea cere o nouă derogare pentru Romnânia în privința arieratelor.

SURSA:MEDIAFAX

LA VOT
O femeie tocmai și-a exprimat dreptul la vot privind noul proiect de constituție, la o secție de votare din Kangemi, periferia orașului Nairobi, Kenya, în dimineața zilei de 4 august 2010.Forțele de securitate și-au intensificat acțiunile în special în provincia Rift Valley, care la alegerile din 2008 a fost scena unor violențe post-electorale.

FOTO: EPA

Un nou scandal sexual în Italia

Silvio Berlusconi, vizat de un nou scandal sexual înaintea unui vot crucial în Parlament.

LONDRA. Premierul italian, Silvio Berlusconi, a fost vizat de noi acuzații într-un scandal sexual, marți, cu o zi înainte de votul de încredere asupra unui membru al Guvernului pe care-l conduce, relatează cotidianul The Independent, în ediția online de miercuri.

Maria Teresa „Terry" De Nicolo, în vârstă de 38 de ani, fostă angajată a unei agenții de escortă, a declarat că a împărțit patul cu magnatul media, în vârstă de 73 de ani, și cu alte două „fete", în timpul uneia dintre petrecerile pentru adulți organizate la reședința acestuia, la Roma, în septembrie 2008.

Această declarație, dată procurorilor care investighează acuzații de corupție, a fost făcută publică de cotidianul La Repubblica, în urma unor scurgeri de informații. „Eu, două fete din Roma și Berlusconi am fost în pat", se arată în declarația lui De Nicolo. Conform acesteia, la petrecere au participat 15 „fete", iar în dimineața următoare, când a plecat, ea a primit din partea lui Berlusconi o bijuterie.

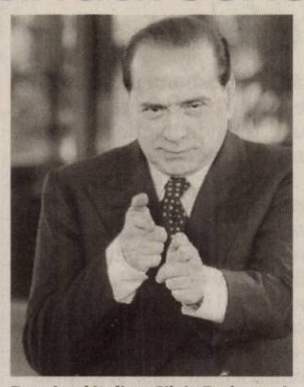

Premierul italian, Silvio Berlusconi FOTO:EPA

De Nicolo mai afirmă că a primit suma de 1.000 de euro pentru a participa la această petrecere, organizată la Palazzo Grazioli, din partea lui Gianpaolo Tarantini, un om de afaceri din orașul Bari (sud), care este anchetat pentru presupuse fapte de corupție.

Acuze

Patrizia D'Addario, o prostituată în vârstă de 43 de ani, aflată în centrul unui scandal sexual, apărut anul trecut, care-l vizează pe Berlusconi, a formulat acuzații similare. Ea a înregistrat în secret o discuție avută cu premierul, în pat, pe care a oferit-o presei. Într-o carte autobiografică, ea a furnizat detalii despe noaptea petrecută cu Berlusconi. Tarantini neagă orice infracțiune.

SURSA:MEDIAFAX

JURNAL ARĂDEAN

Mare publicitate: zilnic de la 08.00 - 17.00
Telefon: 0257/280904 (interior 8488)

Mica publicitate: zilnic de la 08.00 - 18,00
Telefon: 0257/210775

Anunțurile de mica publicitate (pentru a doua zi) se primesc până la ora 15.00 la ambele sedii, cu excepția anunțurilor de **deces,** care se primesc până la ora **18.00,** la sediul din Bd. Revoluției nr. 81.

A furat material lemnos dintr-o pădure FOTO:FAN

Cercetat penal pentru că a furat arbori din pădure

ALMAŞ. Poliţiştii de la Compartimentul Silvic l-au depistat pe P.M., de 36 de ani, din localitatea Almaş, suspectat că ar fi tăiat ilegal şi ar fi furat material lemnos dintr-o pădure situată în satul Rostoci. În urma cercetărilor, oamenii legii au stabilit că suspectul a sustras patru arbori de esenţă fag şi carpen din pădurea lui B.P. Acum este cercetat penal pentru această faptă. **JA - A.G.**

22

de ani are tânărul din Şepreuş prins de poliţişti că circula pe drumul judeţean 794 fără a avea permis de conducere. Oamenii legii l-au depistat pe aşa-zisul şofer pe raza localităţii Apateu iar, în urma controlului, C.N. nu a putut prezenta un permis de conducere valabil. Tânărul este cercetat de către poliţişti pentru infracţiunea comisă. **JA-A.G.**

Ceva bani pentru sistemul sanitar de la Ghioroc

ARAD. Deşi criza aruncă pe drumuri mai mulţi funcţionari publici, la nivelul administraţiei judeţene s-au găsit, totuşi disponibilităţi financiare pentru sistemul de sănătate. Aleşii judeţeni au aprobat propunerea conducerii CJA de alocare a unor fonduri pentru Unitatea de Asistenţă Medico-Socială Gurahonţ. Este vorba despre suma de 160.000 lei. **JA - S.B.**

Au aplicat 35 de sancţiuni contravenţionale FOTO: FAN

Controale şi amenzi de la poliţiştii rutieri

ARAD. În urma acţiunilor întreprinse pe drumurile din judeţ, agenţii de poliţie rutieră au aplicat 35 de sancţiuni contravenţionale în valoare totală de 8.900 de lei, au aplicat 54 de puncte de penalizare, au reţinut şapte permise de conducere şi trei certificate de înmatriculare. Poliţiştii de la ordine publică au dat 12 amenzi în valoare de 9.950 de lei şi au aplanat 13 conflicte **JA - A.G.**

Masterplanul atinge Nădlacul

Realizarea unei staţii de epurare noi la Nădlac, printre primele lucrări scoase la licitaţie în cadrul Masterplanului de apă.

Start la lucrări pe bani europeni în Nădlac FOTO: JA

ARAD. Încep să curgă achiziţiile în cadrul Masterplanului de apă şi canalizare din judeţul nostru. Mega-proiectul depus spre finanţare de Consiliul Judeţean va duce la realizarea, în prima fază, a unei noi staţii de epurare în oraşul Nădlac. Proiectul „Extinderea şi modernizarea infrastructurii de apă uzată în judeţul Arad" a primit şi cea mai mare sumă pe care a atras-o judeţul din fonduri europene, aproape 140 de milioane de euro.

Doi ani

Compania de Apă Arad a lansat deja procedura de achiziţie. Mai exact, a anunţat organizarea, la începutul lunii septembrie, a unei licitaţii pentru desemnarea firmei care se va ocupa de proiectarea şi de construcţia staţiei de epurare de la Nădlac. La licitaţie, Compania de Apă pune la bătaie o sumă de peste 2.680.000 euro, pentru realizarea de „lucrări de construcţii de staţii de epurare a apelor reziduale şi servicii de proiectare tehnică pentru construcţia de lucrări publice". Durata execuţiei este de 24 de luni începând de la data adjudecării contractului.

Sute de mii de beneficiari

Masterplanul prevede reabilitarea puţurilor de apă, realizarea de staţii de tratare a apei etc. Se va realiza extinderea şi reabilitarea reţelei de distribuţie, inclusiv staţiile de pompare, reabilitarea rezervoarelor, extinderea şi reabilitarea reţelelor de canalizare, inclusiv a staţiilor de pompare, construcţia şi modernizarea a şapte staţii de tratare a apei uzate. Populaţia ţintă deservită va fi în jur de 261.218 locuitori. Rata de conectare la sistemul de colectare şi canalizare va atinge 96% în aglomerările enumerate, conectând un plus de 69.894 locuitori la sistemul de apă uzată modernizat. 98% dintre locuitorii acelor aglomerări vor fi legaţi la reţeaua de apă potabilă şi, apoi, vor avea acces la resursele de apă de suprafaţă, conectând un număr suplimentar de 14.352 locuitori la sistemul de alimentare cu apă potabilă.

16 LOCALITĂŢI

În prima etapă, proiectul se va implementa în localităţile Arad, Fântânele, Curtici, Macea, Sântana, Şiria, Galşa, Ghioroc, Cuvin, Miniş, Păuliş, Ineu, Pecica, Pâncota, Nădlac şi Lipova.

SIMONA BUTARU
simona.butaru@informmedia.ro

Casele de schimb au ajuns sub lupa Poliţiei din Arad

ARAD. După ce Aradul a devenit unul dintre oraşele în care jafurile caselor de schimb valutar sunt la ordinea zilei, poliţiştii atrag atenţia asupra măsurilor de siguranţă care trebuie îndeplinite de acestea. Potrivit declaraţiilor lui Ovidiu Liber, purtător de cuvânt al Inspectoratului de Poliţie al Judeţului Arad (IPJ), sistemele de alarmare împotriva efracţiei pentru casele de schimb valutar trebuie să aibă în componenţă echipamente de antiefracţie, televiziune cu circuit închis şi protecţie mecanică.

Echipamentele trebuie să asigure memorarea evenimentelor în timp real pe o perioadă de 20 de zile şi protejarea casei de bani cu senzori de vibraţii şi cu minimum două detectoare. „Echipamentele de înregistrare trebuie să fie montate disimulat, să fie protejate mecanic şi să asigure înregistrarea imaginilor din zona clienţilor şi a intrării pe o perioadă de minimum 10 zile", a subliniat Liber. În plus, dacă nu există pază umană permanentă, sistemul de alarmare trebuie conectat la un dispecerat al unei firme de pază. **JA-A.G.**

La casele de schimb valutar trebuie îndeplinite măsuri de siguranţă FOTO: FAN

Andrei Buda a fost audiat de judecători

ARAD. Fostul luptător de K1, Andrei Buda, a avut termen de judecată în procesul intentat de Parchet pentru infracţiunea de şantaj. Pentru a doua oară, partea vătămată nu a fost prezentă la proces, aşa că judecătorul a decis să fie citit rechizitoriul. Ulterior, inculpatul a fost audiat cu privire la acuzaţiile care i se aduc. La fel cum a făcut încă de când a fost arestat, Buda a respins orice acuzaţie şi a susţinut în continuare că banii primiţi de la partea vătămată, care a depus şi plângerea penală, au venit în contul unei datorii mai vechi. Procesul s-a încheiat destul de repede, iar la următoarea înfăţişare va fi prezentă şi victima lui Buda. **JA-A.G.**

Un taximetrist-pirat a fost prins cu numere false

NĂDLAC. O acţiune comună a poliţiştilor rutieri şi a oamenilor legii din Nădlac, pentru combaterea pirateriei în domeniul transporturilor auto, a dat roade. N.I., de 52 de ani, din Nădlac, a fost depistat în trafic în timp ce conducea pe DN 7 dinspre Nădlac spre Pecica. Poliţiştii rutieri au descoperit că autoturismul nu era înmatriculat, iar plăcuţele de înmatriculare au fost confecţionate artizanal.

Oamenii legii au mai aflat şi că N.I. transporta persoane în regim de taxi pe ruta Nădlac-Arad, cerând sume de bani contra serviciilor prestate.

Bărbatul este cercetat penal pentru conducerea unui autoturism neînmatriculat şi cu numere false. În plus, a primit o amendă pentru transport ilegal în regim de taxi, i-a fost imobilizat autovehiculul, i-au fost reţinute numerele de înmatriculare false şi a rămas şi fără certificat de înmatriculare. **JA-A.G.**

Se distrug muniţiile la poligonul din Fântânele

ARAD. În poligonul special amenajat în localitatea Fântânele, pirotehniştii din cadrul Inspectoratului pentru Situaţii de Urgenţă „Vasile Goldiş" al Judeţului Arad, vor efectua astăzi, cu începere de la ora 11.00, operaţiunile necesare pentru distrugerea muniţiilor asanate de pe raza judeţului Arad, în perioada ianuarie-august 2010. Este vorba despre grenade, cartuşe, proiectile explozive pe care echipa pirotehnică a ISU Arad le-a ridicat din cele mai diverse locaţii: gospodării, scări de bloc, terenuri agricole, şantiere, mare parte dintre ele fiind în stare perfectă de funcţionare. **JA-A.B.D.**

Gheorghe Arba, zis Topa FOTO: FAN

Inculpaţii de la „Joie de vivre", audiaţi

ARAD. Procesul în care trei interlopi arădeni sunt acuzaţi de ultraj contra bunelor moravuri şi vătămare corporală a avut primul termen miercuri. Gheorghe Arba, zis Topa, Ionuţ Druţă şi Sorin Mercea, cunoscut ca şi Zoff, au fost prezentaţi pentru prima oară în faţa judecătorilor. Unul dintre cele mai importante lucruri petrecute în sala de judecată este faptul că una dintre cele două părţi vătămate a declarat în faţa instanţei că îşi retrage plângerea depusă şi nu mai are nicio pretenţie de la inculpaţi.

Înafară de una dintre părţile vătămate au fost audiaţi cei trei inculpaţi şi patronul restaurantului, Daniel Ciorogar. Cel din urmă a susţinut că tărie că Topa şi Zoff au insistat ca filmările de pe camerele de supraveghere să dispară pentru ca ei să nu aibă de suferit. În schimb, inculpaţii au susţinut că nu s-a pus niciodată problema ca ei să ceară distrugerea probelor video.

Audierile au fost unele maraton, durând până după ora 17. Următoarea înfăţişare a fost stabilită pe data de 18 august. **JA-A.G.**

Sport

„Îi aşteptăm astăzi pe arădeni, la ora 18, la Waterhouse, pe Calea Bodrogului, pentru întâlnirea noastră de bridge"

Tudor Caracioni, director general Contor Group

7 mari maeştri s-au înscris la Arad Open 2010, unul din cele mai importante turnee de şah din ţara noastră. Este vorba despre Szabo Gergely, Grigore George Gabriel, Vajda Levente, Vlad Jianu (România), Krikor Sevag Mekhitarian (Brazilia), Vasile Sănduleac (Moldova) şi Vladimir Sergheev (Ucraina). Fondul de premiere este de 16.600 lei.

Rugbyştii s-au îndepărtat de careul de aşi

ARAD. Şansele rugbyştilor de la CS MVT UAV s-au redus considerabil după eşecurile cu Steaua şi Ştiinţa Baia Mare. Semifinalele par un vis interzis pentru arădeni. În cadrul play-off-ului Diviziei Naţionale, ierarhia se prezintă astfel: 1. Ştiinţa Baia Mare 59 p. 11 p.b.; 2. Steaua 57 p. 9 p.b; 3. Farul Constanţa 45 p. 9 p.b.; 4. Dinamo 43 p. 11 p.b.; 5. CS MVT UAV Arad 27 p. 3 p.b.; 6. „U" de Vest Timişoara 21 p. 5 p.b. JA-A.H.

Roland Nagy FOTO: L.S.

UTA, „curentată" de Naţional Sebiş

ARAD. Ieri, într-un joc amical, UTA a cedat în faţa celor de la Naţional Sebiş, scor 2-1. „Bătrâna Doamnă" l-a avut marcator pe Capătă, sebişenii înscriind prin Iambor şi Ivancea.

Roland Nagy i-a trimis în teren pe următorii: Repriza I: Bodea (min. 30 - Smaranda) - Polgar, Pascariu, Pocuca, Botiş - Purece, Chindriş, Bozian, Gâlcă - Ţucudean, Steop.
Repriza a II-a: Smaranda (min. 70 - Paşcalău) - Cornea, Muţ, Bumbac, Draia - Suru, Ignea - Pecarov, D. Mitu, Bisorca - Capătă.

Astăzi, UTA evoluează, de la ora 10.00, cu Fortuna Covaci şi nu FC II Timişoara, aşa cum era programat. JA - L.S.

Fiscul va cere insolvenţa FCM UTA

Lovitură de teatru: conducătorii aşteaptă ca fiscul să închidă clubul fanion al Aradului.

ARAD. Se pare că nu mai este nimic de făcut. FCM UTA nu mai are nicun viitor. Are datorii de 3,5 milioane de euro, iar după Ion Pietraru şi Finanţele Publice vor cere insolvenţa clubului. Nu mai sunt niciun fel de portiţe de scăpare, iar Giovanni Catanzariti vrea neapărat să ceară - chiar el - insolvenţa FCM UTA.

Surpriză, însă: Alexandru Meszar ar dori să preia clubul, însă doar pentru că Primăria mai are de dat o „restanţă" de aproximativ 100.000 de euro, cu care se poate face câte ceva. Dar, se pare că nu mai este timp de nimic, atâtat timp cât conducerea „Bătrânei Doamne" a fost înştiinţată, „pe şest", că urmează ca Finanţele să ceară insolvenţa FCM UTA.

> „Am dori ca noi să fim cei care să cerem insolvenţa clubului, înaintea oricui."
> GIOVANNI CATANZARITI

„Vrem insolvenţa"

Giovanni Catanzariti vrea să reorganizeze clubul, să ceară UTA insolvenţa, pentru că nu s-a primit, nici acum, un răspuns de la FRF.

„Am dori ca noi să fim cei care să cerem insolvenţa clubului, înaintea oricui. Vrem să reorganizăm clubul, aşa că ne trebuie 3-4 ani să ne revenim. Ion Pietraru vrea să închidă clubul, dar ne aşteptăm şi de la Finanţe să ne ceară insolvenţa" - a spus, aseară, preşedintele UTA-ei, care ar abandona această pistă dacă se va merge pe varianta cu „UTA 1945".

Combinaţie cu Fortuna

UTA s-a înţeles cu Florin Macavei, pentru un loc în liga a III-a. Finanţatorul celor de la Fortuna Covaci ar urma să ofere locul de liga a III-a UTA-ei, iar de acolo s-ar face puntea spre liga secundă, atâta timp cât actuala UTA ar abandona competiţia, iar una dintre echipe nu s-ar înscrie (Internaţional Curtea de Argeş). Aşa, Mureşul Deva şi Fortuna Covaci ar rămâne în „B", deci arădenii ar reveni de unde au plecat.

Nicolae Bara reintră serios în „cărţi", UTA fiind gata să-l primească şi pe el în „ecuaţie" FOTO: L.S.

UTA LUI NICOLAE BARA

„UTA 1945" este o societate deţinută de Nicolae Bara, iar sigla, culorile şi palmaresul este la Suporter club UTA. Aşa se face că cei de la UTA vor să o ia de la capăt, cu o societate pe acţiuni, iar Bara ar fi de acord cu acest plan şi e gata să intre în „combinaţie". Aşa se face că UTA ar scăpa de datorii (fără cele sportive) şi ar putea proceda la tertipuri, pentru a reveni în liga a II-a. Aceasta este varianta care aşteaptă undă verde de la FRF.

LEO SFÂRA
leo.sfara@informmedia.ro

În memoria lui Victor Butunoi

Mâine debutează Arad Open 2010, competiţie şahistică prestigioasă, complexă şi cu premii foarte ridicate.

Au prefaţat o săptămână plină de şah de calitate FOTO: A.H.

ARAD. Preşedintele clubului Vados, Alin Câmpeanu, dedică ediţia cu numărul 3 a turneului Arad Open, de la Palatul Cultural, regretatului Victor Alexandru Butunoi. „A fost cel mai bun şahist arădean al ultimului deceniu. Totodată, ţin să mulţumesc d-lui deputat Lucian Riviş Tipei, prezent aici şi autorităţilor locale pentru sprijinul acordat în organizare", a menţionat el la întâlnirea cu mass-media, de ieri, la care a participat şi consilierul Bruno Biringer. Se va evolua pe secţiuni - open principal respectiv copii (categoriile de vârstă sub 12 ani şi sub 8 ani). Premiile sunt printre cele mai ridicate din ţară, ocupantul locului întâi fiind recompensat cu 3.500 de lei. Bugetul alocat competiţiei atinge suma de 7.500 de euro. Până în momentul de faţă, la Arad Open s-au înscris 170 de şahişti din 13 ţări, însă numărul lor este aşteptat să crească până la debutul turneului. În fiecare după-amiază, de la ora 15.30, în Parcul „Mihai Eminescu" vor avea loc partide demonstrative cu piese de şah gigant, la acestea participând diverse personalităţi ale vieţii publice a Aradului. JA- A.H.

DERBY

Sâmbătă, la ora 11, rugbyştii de la CS MVT UAV Arad întâlnesc în faţa propriilor suporteri, într-un derby al vestului şi al orgoliilor, echipa Universităţii de Vest Timişoara. FOTO: A.H.

Antrenorul Costel Bogoşel FOTO: JA

Trupa lui Costel Bogoşel va juca în nocturnă

ARAD. Ieri, divizionara secundă CSU „Vasile Goldiş" Arad ar fi trebuit să susţină, pe propriul teren, o partidă de verificare împotriva Fortunei Covaci. În cele din urmă, disputa fotbaliştilor antrenaţi de Costel Bogoşel şi Sandu Ţamboi a fost anulată. „Marţi seara, timişenii ne-au sunat şi au declinat invitaţia. Ne-au comunicat că nu prea au jucători disponibili, mulţi fiind accidentaţi. Plus că urmează să joace şi cu UTA" - afirmă Sandu Ţamboi. În condiţiile date, studenţii au organizat un joc şcoală între componenţii lotului. Ei îşi vor măsura forţele, astăzi, cu AS Vladimirescu, în fieful formaţiei din liga a patra. Confruntarea este programată la ora 20 şi va avea loc la lumina reflectoarelor. În altă ordine de idei, în pregătirile CSU „Vasile Goldiş" a apărut atacantul Băd. „Este puţin în urmă cu antrenamentele. Vom lua o decizie în ceea ce îl priveşte" - adaugă „secundul" Ţamboi. Numeric, se consideră că echipa stă bine, punându-se problema renunţării la unii jucători.

***

Aseară, în finala „Cupei de Vară": Viitorul Satu Nou - Progresul Pecica 3-4 după penalty-uri (2-2 în timpul regulamentar). JA - A.H.

RECLAME

Yossi Benayoun FOTO: EPA

Carlo, bucuros de noua achiziţie

LONDRA. Antrenorul italian al echipei Chelsea Londra, Carlo Ancelotti, l-a criticat, în presa din Anglia, pe fostul său jucător, Joe Cole, pentru faptul că nu înţelegea ce îi cere să facă în teren, tehnicianul fiind încântat că îl are acum sub comandă pe mijlocaşul israelian, Yossi Benayoun. „Joe Cole poate este mai rapid dar Yossi este mult mai bun din punct de vedere tactic. Iar el înţelege ce îi spun. Yossi este un jucător foarte inteligent şi cunoaşte perfect jocul. Sunt doi jucători diferiţi dar eu sunt foarte încântat că îl am pe Yossi aici la Chelsea", a spus Ancelotti.

SURSA MEDIAFAX

Hajduk face apel la suporteri

SPLIT. Preşedintele clubului Hajduk Split, Josko Svagusa, a declarat că echipa sa are ambiţia şi forţa de a obţine calificarea în play-offul Ligii Europa, iar cu suportul numeroşilor suporteri Dinamo poate fi învinsă. „Nu este niciun motiv să fie nervozitate în rândul suporterilor înaintea unui astfel de meci. Vom încerca să ne calificăm şi să îi facem fericiţi pe fani. E nevoie de unitate în toate liniile pentru a o elimina pe Dinamo. Avem mare nevoie de sprijinul galeriei, pentru că avem forţa şi dorinţa de a trece de Dinamo şi de a deschide din nou porţile Europei", a spus Svagusa. **SURSA MEDIAFAX**

Patru jandarmi cu dinamoviştii

SPLIT. Patru ofiţeri din cadrul Jandarmeriei Române vor monitoriza activitatea suporterilor echipei Dinamo la meciul din Croaţia cu Hajduk Split, urmând să ofere sprijin operaţional autorităţilor croate conform Manualului de Cooperare Poliţienească Internaţională.

„Ofiţerii jandarmi asigură consilierea forţelor de ordine în legătură cu orice problemă legată de suporterii români, au misiunea de a monitoriza activitatea susţinătorilor echipei româneşti şi vor participa la analiza de risc la faţa locului. **SURSA MEDIAFAX**

Fernando Morientes FOTO: EPA

Morientes, spre Limassol?

LIMASSOL. Atacantul Fernando Morientes, fără contract după plecarea de la Olympique Marseille, ar putea evolua la formaţia cipriotă Apollon Limassol, a anunţat cotidianul La Provence. Atacantul de 34 de ani a mai jucat în Spania (Albacete, Real Zaragoza, Real Madrid şi Valencia), Anglia (Liverpool) şi Franţa (AS Monaco şi Olympique Marseille). **SURSA MEDIAFAX**

Andone vrea un gol la Split

Antrenorul lui Dinamo spune că echipa nu merge să joace la 0-0 cu Hajduk Split, ci încearcă să marcheze.

După „luptele" de la Bucureşti, urmează cele de la Split, decisive pentru calificare FOTO: EPA

BUCUREŞTI. Antrenorul FC Dinamo, Ioan Andone, a declarat, miercuri, la plecarea spre Croaţia, că echipa sa nu va aborda partida din cea de-a doua manşă a turului III preliminar al Ligii Europa, cu Hajduk Split, cu gândul la obţinerea unui rezultat de 0-0.

„Va fi o partidă destul de complicată. Aici am reuşit să-i surprindem, am reuşit să înscriem trei goluri, dar acolo va fi cu totul alt meci. Orice partidă are o altă istorie. Noi am luat o opţiune de calificare dar calificarea trebuie să o obţinem acolo prin multă disciplină tactică în organizarea apărării. Aici avem probleme, s-a văzut asta şi în campionat, şi la meciul ăsta trebuie să avem o atenţie sporită. Emoţii nu am cum să am pentru că am trecut prin prea multe în viaţă. Sper ca băieţii să nu aibă emoţii şi să treacă peste presiunea care va fi. Ei trebuie să înscrie repede ca să îşi facă meciul uşor, dar dacă înscriem noi va fi mai simplu pentru noi să rezolvăm problema calificării. Nu mergem să facem 0-0. Nici nu am încredere că vom putea să facem 0-0. Mergem să înscriem gol şi dacă reuşim ne gândim şi la victorie", a spus Andone la plecare spre Split, de pe aeroportul Aurel Vlaicu.

La rândul său, fundaşul Ivan Strinici (Hajduk Split) a declarat că echipa sa nu renunţă la gândul calificării în play-off-ul Ligii Europa, chiar dacă în tur Dinamo Bucureşti a câştigat cu 3-1, şi mizează pe slăbiciunile din defensiva formaţiei pregătite de Ioan Andone. „Nici nu mai trebuie să ne gândim ce ar fi fost dacă nu am fi pierdut la Bucureşti. Câştigarea campionatului este primul nostru obiectiv, dar asta nu înseamnă că renunţăm la ambiţiile europene. Vom încerca să întoarcem rezultatul de la Bucureşti. Credem în calificare, de garantat nu poate garanta nimeni. Românii sunt o echipă în faţa căreia cu siguranţă ne putem face jocul. Defensiva lor are slăbiciuni, drept dovadă că au primit trei goluri în ultimul joc de campionat", a spus Strinici. Partida Hajduk Split - Dinamo Bucureşti, din manşa secundă a turului trei preliminar al Ligii Europa, va avea loc joi, de la ora 21.30. În tur, dinamoviştii s-au impus, pe teren propriu, cu scorul de 3-1. **SURSA MEDIAFAX**

M. Pană nu se gândeşte să plece

CLUJ. Managerul general al clubului Universitatea Cluj, Marian Pană, a declarat miercuri, în cadrul unei conferinţe de presă, că nu s-a gândit să renunţe la funcţie, precizând că rezultatele pozitive ale echipei sale îl pot menţine pe postul său.

„Sunt conştient că doar rezultatele mă pot ţine la echipă. Nu mă feresc să recunosc asta. Dacă pierd cinci meciuri la rând să fiţi convinşi că o să mă dau la o parte, e normal. A fost o săptămână grea, chiar foarte grea, dar nu e nimic ieşit din comun. E normal ca fanii să fie nemulţumiţi, îi înţeleg. Accept criticile, dar nu sunt de acord cu injuriile. Sunt convins că suporterii vor fi alături de noi şi în meciul cu FC Vaslui. Nu m-am gândit să plec. Cred că e prea devreme să mă gândesc la demisie", a spus Pană. **SURSA MEDIAFAX**

Elena Bogdan FOTO: EPA

Elena Bogdan, mai departe

MONTERONI. Jucătoarea de tenis Elena Bogdan, cap de serie numărul 5, s-a calificat în turul doi al turneului ITF de la Monteroni D'Arbia.

Bogdan a învins-o, în runda inaugurală, cu scorul de 6-7, 6-1, 7-6, pe Diana Enache şi va juca, în faza următoare a competiţiei, cu Nicole Clerico. **SURSA MEDIAFAX**

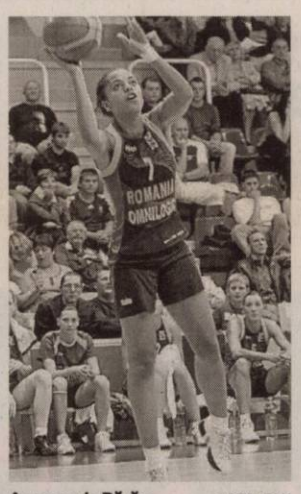

Annemarie Părău FOTO: FAN

Mizează pe elevele lui Mandache

Dan Berceanu speră în calificarea României la „europenele" de baschet, echipa fiind una valoroasă.

BUCUREŞTI. Secretarul general al Federaţiei Române de Baschet, Dan Berceanu, a declarat, miercuri, într-o conferinţă de presă, că are încredere în echipa naţională de baschet feminin a României se poate califica la turneul final al Campionatului European care va fi găzduit de Polonia.

„Plecăm în această campanie cu speranţă, avem încredere în valoarea jucătoarelor noastre şi sperăm ca naţionala feminină să revină la un turneu final al Campionatului European", a spus Berceanu.

Antrenorul echipei naţionale a României, George Mandache, a precizat că grupa din care face parte România este un dificilă.

„Din punctul meu de vedere este o grupă dificilă, dar pentru noi ar fi fost la fel de greu, indiferent din ce grupă am fi făcut parte. Letonia este locul al patrulea în Europa, Serbia este Serbia, iar Israelul a fost întotdeauna o echipă dificilă, nu numai pentru noi, ci pentru toate echipele", a afirmat Mandache.

Lotul României pentru preliminariile CE este următorul: Claudia Pop, Andra Mandache, Alexandra Uiuiu, Annemarie Părău, Anita Meszaros, Elisabeth Pavel, Florina Diaconu, Florina Păşcălău, Viorela Rus, Cristina Ciocan, Ancuţa Stoenescu şi Gabriela Mărginean. **SURSA MEDIAFAX**

Marius Stan FOTO: FAN

Poate greşeşte în favoarea lor

GALAŢI. Directorul general al clubului Oţelul Galaţi, Marius Stan, a declarat, miercuri, că nu se teme de arbitrajul lui Robert Dumitru la partida cu FC Rapid şi speră ca arbitrul să nu greşească, dar dacă o va face, să fie în favoarea grupării pe care o conduce. „Robert Dumitru, cel care va conduce meciul nostru din Giuleşti, este un arbitru cu care nu am avut probleme, cred că este echidistant. Ştiu că are o condiţie materială excelentă şi din acest punct de vedere sigur este imun la orice tentaţie. Sper să nu greşească sau dacă greşeşte să o facă şi în favoarea noastră nu doar în favoarea echipelor mari" - a spus Stan. **SURSA MEDIAFAX**

„Scuderia" Ferrari e pasibilă şi de alte sancţiuni ale FIA

PARIS. Consiliul Mondial al FIA va analiza „rocada" făcută de piloţii Ferrari în Marele Premiu de Formula 1 al Germaniei într-o şedinţă care va avea loc la 8 septembrie la Paris.

Fernando Alonso a câştigat, la 25 iulie, Grand Prix-ul Germaniei, desfăşurat la Hockenheim, dar numai după ce Felipe Massa a fost nevoit să cedeze prima poziţie în urma unui mesaj slab codificat, venit de la boxele echipei. Deşi ordinele de echipă sunt interzise în Formula 1, inginerul Rod Smedley i-a transmis, în turul 48, prin radio, lui Massa, aflat pe primul loc, următoarele: „Alonso este mai rapid decât tine. Poţi confirma că ai înţeles mesajul?" „Sorry", a fost ultimul cuvânt pe care Smedley i l-a adresat brazilianului după ce pilotul a acceptat să fi depăşit de Alonso.

Imediat după cursă, şefii Ferrari au fost chemaţi să dea explicaţii în faţa comisarilor sportivi ai FIA. Scuderia a fost amendată cu 100.000 de dolari şi va trebui să se prezinte în faţa Consiliului Mondial al FIA, care va analiza dacă este necesară şi altă sancţiune în acest caz. **SURSA MEDIAFAX**

Atacatorii togolezilor, condamnaţi la închisoare

CABINDA. Patru militanţi pentru drepturile omului din provincia angoleză Cabinda au fost condamnaţi, marţi, la pedepse între trei şi şase ani de închisoare pentru legături cu autorii atacului din luna ianuarie, asupra delegaţiei echipei de fotbal a statului Togo, atac soldat cu doi morţi.

Profesorul universitar Belchior Lanso a fost condamnat la şase ani de închisoare, avocatul Francisco Luemba şi fostul vicar Raul Tati la cinci, în timp ce fostul poliţist Jose Benjamin Fuca a primit trei ani de detenţie pentru „atentat la siguranţa statului".

Cei patru bărbaţi au fost arestaţi în urma atacului armat declanşat asupra autocarului echipei naţionale de fotbal a statului Togo, care sosise la Cabinda pentru a participa la Cupa Africii pe Naţiuni. Ei ai fost acuzaţi că deţin documente ale Flec, o mişcare separatisă foarte divizată, ale cărei două facţiuni concurente au revendicat atentatul.

Lisa Rimli, membră a organizaţiei Human Rights Watch (HRW), a declarat că cei patru „au fost arestaţi, inculpaţi şi condamnaţi din raţiuni politice". **SURSA MEDIAFAX**

Anderlecht şi Hapoel, în play-off

BUCUREŞTI. Hapoel Tel-Aviv şi Anderlecht s-au calificat în play-off-ul Ligii Campionilor, în urma rezultatelor înregistrate în partidele disputate, marţi, în manşa retur a turului trei preliminar al competiţiei.

Hapoel Tel-Aviv a trecut de Aktobe (Kazahstan), scor 3-1 (în tur 0-1).

Anderlecht a învins New Saints FC (Ţara Galilor), scor 3-0 (3-1 în tur). **SURSA MEDIAFAX**

DEACONU, LA DERBY

Arbitrul Alexandru Deaconu va conduce la centru meciul FC Timişoara - CFR Cluj, care va avea loc, duminică, de la ora 20.00, în etapa a treia a Ligii I. Deaconu va fi ajutat la cele două linii de Sebastian Gheorghe şi Adrian Ghinguleac. Observator va fi George Ionescu. FOTO: FAN

Adailton are probleme fizice

VASLUI. Antrenorul echipei FC Vaslui, Juan Ramon Lopez Caro, a declarat, miercuri, că noul jucător al grupării moldave, brazilianul Adailton, care a semnat un contract pe doi ani, nu este într-o formă fizică prea bună.

„Are un palmares important, la fel ca şi alţi jucători profesionişti care sunt aici la Vaslui. Condiţia fizică a lui Adailton nu este prea bună, la fel cum se întâmplă la mulţi jucători din echipă", a spus Lopez Caro. **SURSA MEDIAFAX**

Alege lampadarul potrivit!

E o piesă decorativă ce se va afla mereu în tendinţe, creând o atmosferă intimă şi călduroasă în locuinţă.

ILUMINARE. Iluminatul joacă un rol extrem de important în viaţa fiecăruia dintre noi, permiţându-ne să interacţionăm cu mediul extern şi, mai mult, are o influenţă extraordinară asupra sănătăţii noastre, o cantitate insuficientă sau o lumină mult prea puternică dăunând vederii noastre. Tocmai din acest motiv, indiferent de importanţa încăperii, aceasta din urmă trebuie să fie corect iluminată, în conformitate cu activităţile desfăşurate în zona respectivă, contând atât dozajul, cât şi amplasarea corpurilor de iluminat.

Deşi, în general, lumina artificială este utilizată în momentul în care intensitatea celei naturale scade, aceasta este folosită şi pentru a crea o atmosferă plăcută sau pentru a evidenţia o anumită zonă. Pentru a obţine o atmosferă cât mai plăcuta, designerii recomandă combinarea soluţiilor de iluminat standard cu cele ambientale.

Lampadarul este o piesă ce se bucură de multă popularitate. Foarte practic, acesta este căutat datorită manevrabilităţii sale, oferind posibilitatea de a fi mutat în orice loc. Lampadarul îi confera încăperii în care este amplasat o notă personala şi romantică.

Oferta de pe piaţă este foarte variată, acoperind toate stilurile şi utilizând cele mai nonconformiste materiale.

Înălţimea lampadarului va fi aleasă în funcţie de dimensiunile încăperii şi de piesele de mobilier. Cu toate acestea, ultimele tendinţe arată o precădere pentru cele foarte înalte şi arcuite, cu abajur mare. Acestea sunt potrivite pentru o amenajare contemporană, minimalistă. Un lampadar cu o formă organică, avangardista, în culori curajoase, va anima încăperea şi va fi în armonie estetică cu piesele de mobilier contemporane. De asemenea, pentru a păstra acest stil, poţi alege un lampadar cu 3 sau 5 braţe întrepătrunse, sinusoidale, cu abajururi de dimensiuni diferite, ce creează senzaţia de fluiditate. Lampadarele cu abajurul din hârtie sau cele din masă plastică, cu forme organice, nu numai că sunt nonconformiste, dar sunt şi convenabile ca preţ. Pentru o amenajare clasică sau opulentă, poţi opta pentru lampadare cu abajur din cristale, iar rezultatul va fi obţinerea unui decor elegant şi fastuos. Materialul acestui corp de iluminat va fi ales şi în funcţie de utilitatea sa. Astfel, abajurul poate fi opac, pentru o iluminare ambientală, sau din sticlă, cât mai translucid, dacă este folosit pentru citit. Poate fi utilizat şi pentru iluminarea birourilor, optând pentru un corp cu braţe manevrabile şi un abajur sobru şi elegant.

Pentru a obţine o atmosferă intimă şi călduroasă şi pentru a avea o locuinţă chic, lampadarul, piesa decorativă ce se afla mereu în tendinţe, constituie soluţia perfectă.

În care colţ al casei le aşezăm?

AMPLASAMENT. Lampadarele sunt foarte moderne şi practice în acelaşi timp. Moderne prin design, formă şi culoare, dar şi practice pentru că individualizează locul, îl luminează discret şi-i conferă o tentă romantică. Le poţi pune în colţ pentru a lumina discret o măsuţă, sau de o parte şi de alta a scării interioare. Lampadarele sunt foarte elegante şi uşor de mutat unde doreşti. Înălţimea poate varia de la un metru la doi metri, iar materialele din care sunt făcute sunt foarte variate. Lampadarele confecţionate exclusiv din sticlă se potrivesc de minune în colţurile camerei sau lângă pat. Pot fi sub formă de cilindru sau triunghiulare, potrivindu-se perfect în colţul dorit.

Simplitate japoneză

ECO. Lampadarele de inspiratie japoneza au un design minimalist, cu accent pe simplitate, pe linii drepte, clare şi culori naturale. Prezenţa lor conferă spaţiului un caracter individual, personalizat. Datorită materialelor din care sunt confecţionate (bambus, hârtie de orez) îţi pot transforma locuinţa într-una foarte... eco.

Combinaţia metal - sticlă, un succes

MODERN. Combinaţia metal-sticlă poate fi transferată cu succes de la elementele de mobilier către cele decorative, iar lampadarul nu face excepţie. O piesă ce aparţine stilului modern, nota rece indusă de aceste materiale, dar şi asocierea cromatică alb-negru fiind „încălzită" puţin de formele curbe ale „tălpii" lampadarului şi ale abajurului.

Abajurul creează atmosfera

CHEIA. Lampadarele cu picior de lemn sau aurite, argintate sau patinate sunt foarte potrivite pentru o cameră romantică. Dar elementul cheie e abajurul, cel care creează o atmosferă caldă. Principala lor utilitate este de a filtra lumina prea puternică. Dar să nu uităm şi funcţia lor decorativă. Armonizîndu-se perfect cu nuanţele decorului, se pot transforma în puncte de atracţie tocmai prin materialul din care sunt făcute sau prin designul lor aparte. În mod obişnuit, abajururile sunt făcute din material textil simplu sau cu aplicaţii, bordate cu dantelă, ciucuri, franjuri, cristale, uneori şi fundiţe discrete. Mai pot fi din material plastic închis la culoare, cu inserţii de textil sau metal.

Specialiştii în feng shui recomandă abajururile în culori intense. Acestea degajă o energie similară celei solare (roşul reprezintă focul, iar galbenul, culoarea pământului). Dar un singur abajur roşu e suficient. De asemenea, se spune că au efecte pozitive asupra stărilor noastre abajururile cu picturi care înfăţişează scene scăldate în lumina soarelui. Regula generală e că un abajur alb sau de culoare deschisă oferă o lumină translucidă şi o calitate a luminii mai mare. Un abajur de culoare închisă sau mai opac va limita lumina, filtrând-o.

Modele pentru toate gusturile

Indiferent de forma, culoarea şi materialul său, lampadarul nu trebuie să lipsească din casa ta.

1. Lampadar Delta, **468,00 lei**
2. Lampadar Clio, **3.762,00 lei**
3. Lampadar Anastacha, **939.00 lei**
4. Lampadar Crystal, **1.041,00 lei**
5. Lampadar Bonsai, **4.200,00 lei**
6. Lampadar Gulliver, **2.160,00 lei**
7. Lampadar Light Winter, **1.041,00 lei**
8. Lampadar Sfera, **540,00 lei**
9. Lampadar Lapu, **129,00 lei**
10. Lampadar Apple, **289,00 lei**
11. Lampadar Tabak, **499,00 lei**
12. Lampadar Carmen, **3.930,00 lei**

ARĂDENII SE DISTREAZĂ

aradon.ro

Atmosferă incendiară, cu muzică bună, dansuri incitante şi distracţie maximă într-o discotecă super-tare

Starcraft Ghost, eterna speranţă

AMÂNAT. Un alt joc din seria Starcraft, Starcraft Ghost, este aşteptat de peste 8 ani, fiind anunţat încă din 2002. În acest shooter, jucătorul urma să intre în rolul agentului Ghost Nova. Una dintre cele mai interesante unităţi din universul Starcraft, Ghost sunt agenţi recrutaţi încă din copilărie pe baza abilităţilor lor psionice. Spioni, sabotori şi asasini, cea mai remarcabilă trăsătură a lor este posibilitatea de a deveni complet invizibili. Jocul urma să permită şi conducerea unor vehicule clasice din universul Starcraft, precum şi lupte în multiplayer. Lansarea Starcraft Ghost a fost amânată în mod repetat, fără însă ca jocul să fie anulat.

LUPTE INTENSE

Unul dintre secretele longevităţii Starcraft este componenta de multiplayer, care, chiar şi la 12 ani de la lansarea jocului, continuă să atragă nenumăraţi fani. Starcraft II promite bătălii la fel de echilibrate şi de intense, dar cu o grafică pe măsură, precum această luptă dintre Protoss şi Zerg.

FOTO: FAN

Starcraft II: Wings of Liberty

Prima parte a mult-aşteptatei continuări a legendarului Starcraft I se va axa pe campania terrană.

CONTINUARE. Au fost necesari 12 ani pentru apariţia continuării unuia dintre cele mai apreciate jocuri. Sute de mii de tineri, şi nu numai, au aşteptat cu nerăbdare data de 27 iulie 2010, ziua lansării Starcraft II: Wings of Liberty. Acesta este primul titlu dintr-o trilogie din care vor mai face parte şi Heart of The Swarm şi Legacy of the Void, ce vor continua povestea raselor Zerg, respectiv Protoss. Pe lângă o grafică îmbunătăţită, ce se bazează pe engine-ul Havok, Starcraft II aduce multe alte modificări. Astfel, campania nu mai este strict liniară, jucătorii având posibilitatea de a alege între mai multe misiuni. Recompensele primite în urma îndeplinirii lor pot fi utilizate pentru îmbunătăţirea trupelor.

Producătorii au încercat, pe cât posibil, să păstreze cât mai mult din atmosfera primului joc. Astfel, dacă interfaţa dintre misiuni a fost complet modificată, cea din joc a rămas aproape identică. Unităţile şi clădirile păstrate din Starcraft I, deşi cu o grafică îmbunătăţită, sunt uşor de recunoscut pentru împătimiţii jocului. De asemenea, ei se vor putea reîntâlni şi cu eroi cunoscuţi din SC I, precum Jim Raynor sau Sarah Kerrigan. Chiar dacă de-abia a fost lansat, Starcraft II: Wings of Liberty se anunţă încă de pe acum a fi un candidat serios la titlul de Jocul Anului.

Legenda numită Starcraft

Cea dintâi apariţie din această serie a devenit unul dintre cele mai renumite titluri din istoria jocurilor pe computer.

ISTORIE. După succesul repurtat cu jocurile de strategie în timp real (RTS) din domeniul fantasy Warcraft: Orcs and Humans (1994) şi Warcraft II: Tide of Darkness (1995), Blizzard a păşit şi în lumea SF. Cu un engine grafic adaptat după cel folosit de Warcraft II, Starcraft I a fost lansat pe 31 martie 1998. Acţiunea începe în anul 2499 şi prezintă conflictul dintre trei rase (Terrani, Zerg şi Protoss) din îndepărtatul sector Koprulu al Căii Lactee. De-a lungul campaniei single player, jucătorul este pe rând lider al terranilor, al unui roi Zerg şi al flotei Protoss. La sfârşitul lunii noiembrie 1998 este lansată şi continuarea SC I, intitulată Brood War, ce oferă noi campanii şi unităţi, un AI îmbunătăţit şi noi elemente pentru multiplayer. Mai există şi două add-on-uri, Insurrection şi Retribution. În scurt timp, Starcraft a devenit o adevărată legendă, până în clipa de faţă fiind vândute peste 10 milioane de copii. De asemenea, jocul mai deţine şi patru recorduri mondiale în ediţia din 2008 a Guinness World Records Gamer's Edition. La mai bine de 12 ani de la lansare, Starcraft I continuă şi în ziua de astăzi să fie unul dintre cele mai populare jocuri, în special pentru partea de multiplayer.

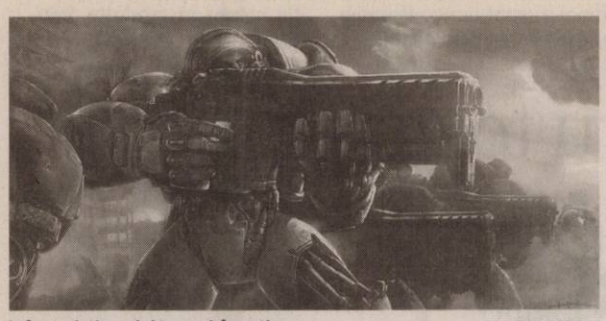

Infanteriştii marini terrani, în acţiune FOTO: BLIZZARD

Terranii-omenirea în secolul XXVI

VERSATILITATE. Reprezentanţii oamenilor în universul Starcraft sunt terranii. De altfel, aceştia sunt şi cea mai fragmentată rasă din joc. De-a lungul campaniilor din Starcraft I şi Brood War, jucătorul conducea sau avea de luptat cu mai multe facţiuni umane - Directoratul Unit al Terrei, Confederaţia Umană, Fiii lui Korhal sau Dominionul Terran. Deşi au şi câteva unităţi specializate, terranii se bazează în special pe versatilitate. Infanteriştii marini, prima unitate, pot lupta atât cu inamicii tereştri cât şi cu cei aerieni, iar tancurile de asediu, mulţumită modului de asediu, pot funcţiona atât ca unităţi de asalt cât şi ca artilerie, fiind utile în atac şi apărare, dar şi ca suport. Însă, în cazul terranilor, versatilitatea nu înseamnă neapărat unităţi multirol slabe. Ei pot construi şi unele dintre cele mai puternice unităţi din joc. Un alt avantaj important este că majoritatea clădirilor sunt capabile să zboare, putând fi mutate la nevoie.

Zerg-cantitatea contează

NUMĂRUL. Cu multe milenii înaintea debutului Starcraft, Xel'Naga au experimentat pe o specie de larve de pe planeta Zerus, dându-le acestora capacitatea de a parazita şi controla alte creaturi. Din păcate, experimentul a scăpat de sub control, dând naştere rasei insectoide Zerg. Toate unităţile, chiar şi clădirile acestora, sunt organice. Din această cauză, atât unităţile cât şi clădirile se pot regenera. Ele încep ca simple larve, care se transformă în funcţie de necesităţi. Clădirile pot fi construite numai pe un „covor" biologic, numit creep. Un important avantaj este că unele dintre unităţile Zerg terestre se pot îngropa în sol, fiind invizibile pentru aproape toţi adversarii, ceea ce le permite să pregătească ambuscade inamicilor neatenţi. Unităţile Zerg sunt cele mai ieftine din joc, însă şi printre cele mai slabe, bazându-se pe armate foarte numeroase. Zerg atacă terranii pentru a-i asimila şi a avea astfel un avantaj în vederea viitoarei lupte cu Protoss.

Un Zerg Mutalisk FOTO: FAN

Protoss Zealot, pregătit de atac FOTO: FAN

Protoss: calitate şi specializare

ABILITATE. Dacă Terranii se bazează pe versatilitate iar Zerg pe număr, Protoss au avantajul tehnologiei şi al unităţilor specializate. Trupele lor sunt cele mai puternice din joc, dar sunt şi printre cele mai lente.

Foarte durabili, au dezavantajul că nu pot fi reparate (ca în cazul Terranilor) şi nici nu se pot regenera (ca Zerg), însă acest lucru este compensat de scutul de energie regenerabil cu care este dotată fiecare unitate şi clădire Protoss. În plus, au cele mai multe unităţi specializate, bazate mai ales pe abilităţi psionice, care pot imobiliza sau distruge cu uşurinţă armatele terane sau Zerg.

Din păcate, toate aceste avantaje vin cu un preţ - clădirile şi unităţile lor sunt cele mai scumpe din joc, ceea ce necesită importante investiţii în partea economică, dar şi în cea tactică, întrucât armatele Protoss pot fi cu greu refăcute. Clădirile lor pot fi construite doar în zona unui pilon energetic, iar dacă acesta este distrus ele vor fi dezactivate.

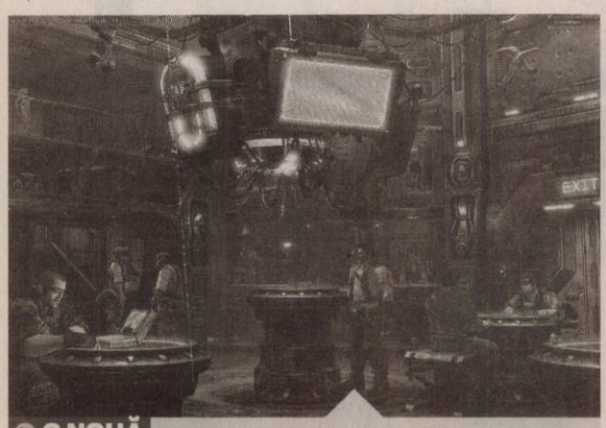

O NOUĂ INTERFAŢĂ

O bună parte din povestea Starcraft II va fi dezvăluită în scenele dintre misiuni. Campania nu mai este strict liniară ca în primul joc, iar jucătorii vor putea în aceste scene să interacţioneze cu diferitele personaje întâlnite, vor putea selecta misiuni sau cumpăra diferite îmbunătăţiri.

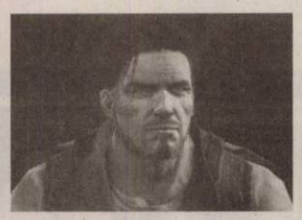

James Raynor - eroul terran

TERRAN. Protagonistul campaniilor terrane din universul Starcraft, Jim Raynor, fost om al legii, ajunge să se alăture rebeliunii împotriva Confederaţiei conduse de Fiii lui Korhal. În Starcraft II, unde vocea sa, ca şi în celelalte jocuri ale seriei îi aparţine lui Robert Clotworthy, Raynor va avea parte de o întâlnire cu o mai veche cunoştinţă...

Sarah Kerrigan - agentul Ghost

ZERG. Sarah Kerrigan apare în primul Starcraft ca un agent Ghost. Capturată de către Zerg, este transformată într-un hibrid între cele două rase, ajungând apoi să comande o bună parte a roiurilor Zerg. Ea apare şi în Starcraft II, vocea sa aparţinând Triciei Helfer, actriţă cunoscută pentru rolul Caprica Six din serialul Battlestar Galactica.

Zeratul - Viaţa mea pentru Aiur

PROTOSS. Personaj misterios, Zeratul este unul dintre conducătorii Templierilor Întunecaţi, un grup care, deşi s-a separat de restul rasei Protoss, rămâne credincios idealurilor acestora. El este hotărât să sacrifice orice pentru Aiur, planeta pe care s-a născut rasa Protoss. Zeratul este şi unul dintre eroii principali ai Starcraft II.

Resurse necesare pentru SC 2

CERINŢE. Conform producătorului jocului, cerinţele minime pentru a rula Starcraft II sunt următoarele: Windows XP/Vista/7 cu cele mai recente service pack, procesor de 2,6 Ghz, 1 GB RAM (1,5 GB pentru Windows Vista/7), placă video cu memorie de 128 MB NVIDIA GeForce 6600 sau ATI Radeon 9800 PRO. Cât despre cerinţele recomandate, acestea sunt: Windows Vista/7, procesor dual-core de 2,4 Ghz, 2 GB RAM şi placă video cu memorie de 512 MB, NVIDIA GeForce 8800GTX sau ATI Radeon HD 3870. Mai sunt necesari şi 12 GB disponibili pe hard disk şi o conexiune broadband la internet.

DECESE

Cu adâncă durere în suflet şi regret anunţăm decesul,
la 64 ani, a celei mai bune fiinţă dragă
noră, fiică, mamă, bunică şi soră
BICHICEANU MĂRICUŢA.
Nu te vom uita niciodată! Înmormântarea va avea loc vineri, 6 august 2010, ora 13.00, în oraşul Lipova.
Mama, fiica Carmen şi nepotul Ducu

CONDOLEANŢE

Ne despărţim cu durere în suflet de cea care a fost sora şi cumnata noastră
BICHICEANU MĂRICUŢA.
Dumnezeu s-o odihnească în pace!
Fratele Ionel Trăuşan cu soţia Ica

Mulţumim tuturor celor ce au fost alături de noi la despărţirea de cea care a fost mamă, bunică, soacră
OLAH SOFIA LIVIA.
Fam. Bătrânuţ, Olah

COMEMORĂRI

Cu tristeţe, lacrimi pe obraz şi dorul din suflet, amintim că se împlineşte astăzi, jumătate de an de când a plecat în veşnicie iubita noastră sora, fiică şi soţie
RUSU MIHAELA.
Deşi eşti departe de noi şi aproape de Dumnezeu te vom iubi mereu şi-ţi vom păstra veşnică amintire.
Tata, mama, soţul şi surorile

Nu se poate înţelege cât de grea este despărţirea decât atunci când o fiinţă dragă a plecat de lângă noi. O căutăm şi nu o găsim, o strigăm şi nu răspunde, o aşteptăm şi nu mai vine. Ne-a rămas doar amintirea şi un dor nestins la 6 luni de căutări, strigăte şi aşteptări a celei ce ne-a fost soţie şi mamă,
ANGELICA TURLA.
Slujba de pomenire va avea loc Sâmbătă, 7 August 2010, ora 10.30, la Biserica Ortodoxă UTA.
Veşnic îndurerati soţul Viorel şi fiica Ada

Nimic nu e mai dureros în lume ca despărţirea de copilul căruia i-am dat viaţă. Timpul trece dar durerea din suflet şi lacrimile din ochii mei au rămas aceleaşi ca în urmă cu 6 luni când ai plecat în lumea veşnică iubita mea fiică
ANGELICA TURLA.
Azi nu mai eşti unde erai dar vei fi întotdeauna pretutindeni unde voi fi eu. Te voi plânge şi te voi purta în inima şi gândurile mele.
Mama Maria

Un suflet minunat, plin de dragoste şi credinţă s-a înălţat la Cer, departe de noi dar mai aproape de Dumnezeu, lăsând în urmă tristeţe şi singurătate. S-au scurs 6 luni de la despărţirea de iubita noastră soră, cumnată şi mătuşă
ANGELICA TURLA,
dar durerea noastră se adânceşte odată cu trecerea timpului. Dumnezeu să-i vegheze somnul lin!
Sora Rodica, cumnatul Florin şi nepotul Claudiu

Tristă şi de neuitat rămâne ziua de 5 august când, acum 2 ani destinul crud ne-a despărţit dureros de cel care a fost soţ, tată şi bunic
DELIMAN NICOLAE,
din Şiclău,
care a plecat prea devreme la cele veşnice. Ne rugăm Bunului Dumnezeu să-ţi dea odihnă veşnică în Împărăţia Cerurilor!
Soţia şi copiii

KOBER CĂLIN VALENTIN,

Cât de mult noi te-am iubit/Tu de un an ne-ai părăsit/Poate aşa ţi-a fost destinul/Ţie odihna, nouă chinul/ Ţie Raiul, Cerul Sfânt, nouă lacrimi pe pământ. Ce trist e-atunci când fiul nu-i/ Pustie-i casa orişicui/E atât de gol şi-atât de trist când fiul apare doar în vis. Te vom plânge mereu!
Mama, sora, bunicii, mătuşele, unchii şi verişorii

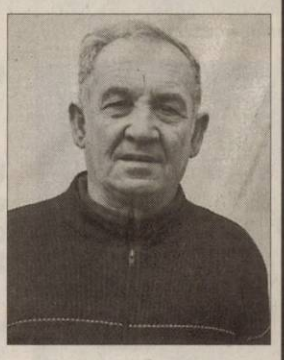

S-au scurs 8 săptămâni de la despărţirea de cel care a fost soţ, tată, socru şi un bunic iubitor
BODEA PAVEL.
TATI!
îţi mulţmim că ai existat pentru noi. Ai dus o viaţă frumoasă dar şi grea, însă Dumnezeu te-a iubit mult şi ţi-a dat 73 de ani. Îi suntem recunoscători pentru asta. Speranţa revederii ne dă putere să mergem mai departe. Te vom păstra mereu cu noi şi nu te vom uita niciodată!
Soţia Iosana, fiicele, nepotul şi ginerele

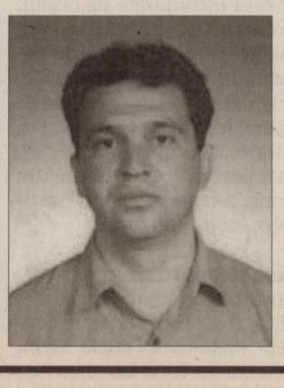

O rugăciune, o lumânare aprinsă lacrimi şi flori în amintirea celui care a fost un om deosebit
GÎRLONŢA MIHAIL
la împlinirea a 6 ani de la dispariţia lui. Dumnezeu să-l ierte şi să-l odihnească în pace!
Ghighi, Mihăiţă şi familia

Azi se împlinesc 11 ani de când ne-ai părăsit scumpa noastră soţie, mamă şi bunică
VIORICA ŢIPLEA.
Te vom plânge mereu!
Soţul, fiica şi nepoata Vanesa

Se împlinesc 10 ani de când un suflet drag nouă a fost chemat în Cer,
MOTORCA ELENA-MARIA.
Vei rămâne veşnic în sufletele noastre!
Familia

Preluarea anunţurilor pentru următoarea zi se face până la ora 15.00 la ambele sedii, cu excepţia anunţurilor de deces, care se primesc până la ora 18.00, la sediul din Bd. Revoluţiei 81 .

SERVICII FUNERARE

Obelisc SRL
Servicii funerare
Suntem NON-STOP la dispoziţia dumneavoastră
- Transport naţional şi internaţional
- Capace frigorifice -30°C
- Îmbălsămat/Toaletat
- Incinerări

Tel: 0744.566.276
Arad, Str. M. Eminescu nr. 26
(colţ cu Şt. Cicio Pop)
(H-680090)

GARSONIERE

- **Vând garsonieră,** ultracentral. Telefon 0742.971.603. 283178

AP.1 CAMERĂ

- **Vând apartament** 1 camere totul la cheie. Informaţii 0757.114.628. 242868
- **Vând apartament** 1 cameră, etaj 4, Romanilor. Telefon 0722479337. 281367
- **Vand apartament** la demisol compus din 1 camera, bucatarie , 36mp, zona ultracentrala (posibil spatiu comercial)tel.0720044620. 276166

AP.2 CAMERE-ARAD

- **Apartament 2** camere (la casă) amenajat, 28.000 Euro, 0257.228.411. 275456
- **Apartament 2** camere, Podgoria, etaj II, amenajat, 38.000 Euro. 0744.849.390. 275454
- **Vând apartament** 2 camere, balcon închis, decomandat, termopan, Romanilor. 0735.498.974. 247465
- **Vând apartament** 2 camere zona Orizont, Micăla bloc 560. Informaţii 0257- 263503. 275597
- **Vând apartament** 2 camere, etaj 2, Vlaicu, super amenajat, 27.000 Eur, 0746.586.042. 276130
- **Vând apartament** 2 camere zona Intim, 0745073094, 0257/327073. 281702
- **Vând/ cedez** contract fără bănci, apartament 2 camere, 82 mp, 2009, avans 10.000 Eur, Vişinului, Grădişte, 0744767302. 281462

- **Vand apartament** la casa 2 camere decomandate, bucatarie, baie, suprafata de 109mp. tel, 0744507236. 276143

AP.3 CAMERE-ARAD

- **Vând apartament 3 camere** ultracentral, etaj II/IV, toate utilităţile. Informaţii 0720.400.413. 278130

- **Apartament ultracentral** (Primărie), 3 camere, izolat termic, 70.500 Euro, 0724.442.686. 272794
- **Apartament 3** camere, Alfa, etaj I, decomandat, 36.000 Euro, 0744.849.390. 275455
- **Vând apartament** 3 camere pe Bulevard. Informaţii 0723.253.924. 242893
- **Vând apartament** 3 camere Podgoria, etaj intermediar, decomandat, preţ 37.500 Eur. Telefon 0753815178, 0742187998. 263399
- **Vând apartament** 3 camere la Fortuna, 36.000 Eur, imagini la www.apecs.ro. Telefon 0729038864. 265311
- **Vând apartament** 3 camere, zonă centrală, preţ negociabil. Informaţii 0758.979.028. 277851
- **Vând apartament** 3 camere, Aristide Dragomir, etaj 3/4, toate utilităţile. Telefon 0744.552.081, orele 08.00- 17.00. 278717
- **Vând apartament** 3 camere, zona Lebăda, etaj intermediar, 27.000 Eur. Telefon 0740.517.149. 282260
- **Vând sau** închiriez apartament 3 camere, pe strada Eminescu, în curte. Informaţii 0729.963.747. 277307

AP.5 CAMERE-ARAD

- **Apartament 5** camere, ultracentral, parter, 76.000 Euro, 0744.849.390. 275452

APARTAMENT LA CASĂ

- **Vând apartament** la casă, neamenajat, curte proprietate, posibilitate mansardare, Bou Roşu, 0723.382.064, 0745.604.162. 269846
- **Vând apartament** ultracentral (în casă), 2 camere, bucătărie, baie, boxă, totul nou, izolat exterior, încălzire gaz, str. Eminescu.Informaţii: 0745.315.895. 248668
- **Vând apartament** ultracentral (în casă), 1 cameră, bucătărie, baie, cămară, boxă, fără îmbunătăţiri, str. Eminescu (parter). Informaţii 0745.315.895. 249205

CASE-ARAD

- **Vând căsuţă** pe strand cu 2 camere, terasă, curte mare,0729.921.117. 277323
- **Vând casă** cu grădină în Grădişte, str. Orion,nr. 30.Telefon 0740.512.942. 243215
- **Vând casă** pe colţ 2 intrări, pentru construcţie 2 locuri, toate utilităţile, Grădişte, 0742.686.880. 281252
- **Vând casă** veche, Arad str, Dorel Sibii nr. 16 (fostă Grănicerilor) ST 576 mp, SC 148 mp, singur în curte, grădină, intrare auto, zona Intim- Andrei Şaguna, preţ negociabil 80.000 Eur. Informaţii 0745582015. 281360
- **Vând casă,** Gorunului 10, Grădişte - Arad. Telefon 0257/370.219, 0744.995.331. 217630

- **Vând sau** schimb plus diferenţă casă central în cartierul Funcţionarilor. Telefon 0744.577.971. 178919

CASE-JUDEŢUL ARAD

- **Proprietar vând** casă în Cicir la şosea pe colţ, 1400 mp, suprafaţă locuibilă, 120 mp+ dependinţe, încălzire gaz apă +canal telefon cablu, preţ 92.000 euro negociabil! Telefon fix 0257/216.183, mobil 0745.639.616. 275622
- **Vând casă** nouă în Zimand- Cuz, sup. 208 mp, izolată exterior, în interior finisată parţial, preţ 55.000 Eur. Telefon ☎0744702736. 275428
- **Vând casă** în Şiria str.A.Vlaicu. Preţ 21.000 Euro negociabil, 0746.181.210. 278589
- **Vând casă** în comuna Şimand. Informaţii telefon 0746.056.353. 272803
- **Vând casă** în Moroda cu grădină. Informaţii 0740.835.923. 281212
- **Vând urgent** casă ţărănească 2 camere, bucătărie, fântână în curte, grădină+teren 1030 mp, zonă de vânătoare, turism rural, privatizare forestieră agricolă, sat Groşii Noi, 7000 euro, 0744.101.827. 281289

CASE DE VACANŢĂ-JUD ARAD

- **Vând casă** de vacanţă cu etaj, cărămidă, 2 camere, 2 băi, 2 terase, geamuri şi uşi termopan, teren 600 mp, extras CF, act notarial, Insula Mureş, 18.000 Euro. Telefon 0766.551.930. 281310
- **Vând casă** de vacanţă pe 3 insule suprafaţă 651 mp. Se poate utiliza în orice sezon, 0724.924.421. 281705

CASE DE VACANŢĂ-ALTE JUDEŢE

- **ARIEŞENI, teren** construcţii cabane vacanţă, curent- electric, eventual cu cabană, 0722- 257409. 273299

SPAŢII COM-ARAD

- **Vând spaţiu** comercial 130 respectiv 60 mp, amenajat, Grădişte, principală. 0770.231.881. 281161

- **Vânzare- închiriere Spaţiu** comercial CONFECŢII, 66- mp, vitrină- mare, PersoanăFizică, 0722- 257409. 273320

TERENURI LOCAL

- **Vând loc** de casă în Gai, central, 720 mp/14 m FS. Preţ 51 Eur/mp. Telefon 0722.274.848. 282051
- **Vând teren** 3.500mp, str.Ştefan Teneţchi, nr. 28, Gai.Telefon 0723.870.005. 161701
- **Vând 1** ha teren Arad- Zădăreni, drum betonat, 200 ml, front cu utilităţi. Telefon 0748851005, 0257/284435. 281363

TERENURI JUDEŢ

- **Vând loc** casă, Horia, 1000 mp, cartier nou. Telefon 0745854177. 265051
- **Vând loc** de casă comuna Macea, 800 mp, zonă centrală. Telefon 0744550964. 282393
- **Vând teren** 1400 mp Păuliş (Barateca) la DN 7, Arad- Deva, FS 20 m, utilităţi la poartă, preţ 8 Eur/mp. Telefon ☎0724224100. 275872
- **Vând 10** ha arabil cu C.F. extravilan, comuna Semlac. Informaţii 0357/420.555 sau 0724.071945. 277729
- **Vând 3,74** Ha teren agricol în sat Chişlaca. Informaţii telefon ☎0254/218160, 0727408448. 276088

IMOBILE CHIRII

- **Închiriez apartament** 3 camere, zona Polivalentă, (ne)mobilat, etaj 2, baie, wc serviciu, termopane, repartitoare, internet, zonă liniştită, 200 Eur. Telefon 0727722540, 0770730042. 263874
- **Închiriez apartament** 2 camere utilat Micălaca. Telefon 0740150501. 266086
- **Închiriez apartament** 2 camere Podgoria, 0724219593. 269604
- **Închiriez apartament** 2 camere, super amenajat, facultate - Euromedic, 150 Euro. 0749.016.140. 275458
- **Închiriez apartament** 2 cam. zona 300 lângă facultate, nemobilat, 0741013515 275586
- **Închiriez apartament** 3 camere, termen lung, zonă liniştită, Vlaicu. Informaţii 0740.435.872. 275594
- **Închiriez apartament** 1 cameră, Uta, mobilat, utilat, 100Euro lunar.Telefon 0257/242461. 276070
- **Închiriez apartament** 3 camere Alfa +apartament mobilat Vlaicu 2 camere. Informaţii 0741.353.813. 277499
- **Închiriez apartament** zona P-ţa Spitalului. Telefon 0722.777.407. 279600
- **Închiriez apartament** zona ARED cu 2-3 camere,mobilat. Telefon 0722.777.407. 279602
- **Închiriez apartament** 1 cameră confort 1, mobilat, zona Grădişte, lângă pod, 100 Eur/lună, uşor negociabil+ 150 Eur garanţie. Telefon 0726.771.241 sau 0257/ 276620. 279029
- **Închiriez apartament** 4 camere, mobilat, 200 Eur, zona Micălaca, 0744.854.118. 279221
- **Închiriez apartament** 2 camere mobilat, zona Gării, 170 Eur. Informaţii telefon 0742.037.002. 277233
- **Închiriez apartament** 2 camere, str. Romanilor, etaj 2/10.Informaţii telefon 0733.973.289. 281208
- **Închiriez apartament** la casă Pîrneava, 0727.122.361, 0748.461.333. 281247
- **Închiriez camere** în cămin de 4 locuri 35 lei/zi/cameră, 8 locuri 60 lei/zi/cameră (pentru firme). Telefon 0744.248.484. 201490
- **Închiriez garsonieră** şi apartament 2 camere mobilate complet. 0751.382.017, 0257/380.344. 256111
- **Închiriez garsonieră** modern amenajată şi utilată. 110 Euro/lună. 0744.627.861 275583
- **Închiriez garsonieră,** zona Miorita, complet utilată. Preţ 120 Euro.Telefon 0740.883.893. 277366
- **Închiriez garsonieră** confort I, etaj I, contorizată, mobilată, zona Miorita pe termen lung. Informaţii 0745.127.137. 281177
- **Dau în** chirie apartament 2 camere Alfa. Telefon 0726160529. 230575
- **Dau în** chirie apartament 2 camere, mobilat, ultracentral, telefon 0729.906.824. 275738
- **Zona Intim** caut colegă sau colege de apartament, 0764042693, 0257/327073. 281700

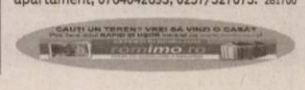

Casa fără interior şi exterior FOTO:FAN

Casă eco FOTO:FAN

10 case uimitoare de peste tot din lume

Ultramoderne sau exotice aceste case au devenit, peste noapte, locuinţe extravagante.

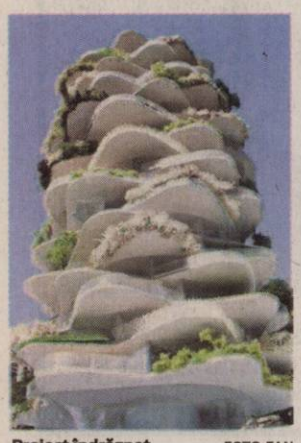

Proiect îndrăzneţ FOTO:FAN

Cactusul urban

ARAD. Confortul unei locuinţe este foarte important pentru fiecare dintre noi, însă dacă ai un cont uriaş în bancă, acest confort devine ceva mai mult, devine un vis transformat în realitate de cei mai talentaţi arhitecţi. Oamenii cu astfel de conturi au visat la case înconjurate de ocean, la case ultramoderne sau case exotice şi peste noapte au devenit locuinţe extravagante, originale, catalogate drept opere de artă care au intrat în istorie. Iată câteva dintre cele mai neobişnuite locuinţe din lume, remarcabile prin unicitatea lor arhitecturală.

Casa Klein Bottle

Doi arhitecţi australieni au realizat o casă bazată pe un concept matematic: sticla Klein, descrisă ca fiind un obiect cu o suprafaţă non-orientabilă, fără un interior şi un exterior identificabil. Chiar şi aşa sună ciudat şi imposibil, darămite să transformi acest concept într-o casă locuibilă. Însă imposibilul a fost transformat în posibil prin construirea unei case cu un acoperiş de metal negru care se îndoaie, schimbându-şi forma şi devenind parte din pereţi. În interior ai senzaţia că trăieşti atât în casă cât şi în afara ei în acelaşi timp.

Casa Orhidee

Sarah Featherstone a dus conceptul de eco-friendly foarte departe şi a construit o casă frumoasă în ciudăţenia şi nonconformismul ei. Vândută cu aproape 15 milioane de dolari, casa va fi finalizată în 2011 şi este inspirată de orhideele care cresc în zonă. Aceasta are un living care pluteşte deasupra apei şi se doreşte să producă mai multă energie decât consumă printr-un sistem de pompe în pământ şi de încălzire geotermală. Casa este situată în Marea Britanie.

Casa Holman

Ai crede că a cumpăra o bucată de stâncă pe malul mării este o investiţie proastă, însă proprietarii unei astfel de stânci pe malul Mării Tasmaniei nu s-au lăsat pe tânjeală şi cu suma potrivită au convins o mână de arhitecţi să facă imposibilul. Casa a devenit punct de referinţă, fiind încastrată pur şi simplu în stâncă şi oferind un peisaj care îţi leşină simţurile. Proprietarii spun că în timpul unei furtuni valurile par că vor lua cu ele structura casei. Se pare că o dată cu luxul locuinţei au parte şi de adrenalină. Această super casă se află în Sydney, Australia.

Cactusul urban

Într-o lume ce a devenit în majoritate urbană, natura a devenit din ce în ce mai râvnită. De aceea, constructorii de apartamente apelează la cei mai talentaţi arhitecţi pentru a specula fiecare bucată din natură. Asta s-a întâmplat la complexul Urban Cactus din Rotterdam, Olanda, unde 98 de apartamente aşezate pe 19 etaje beneficiază de o grădină personală, un peisaj uimitor şi o terasă cu un spaţiu deschis deasupra, neîngrămădit de cel de la etajul superior.

Casă în stâncă FOTO:FAN

Casa de sticlă

Terminată în 1949, servind drept locuinţă arhitectului, această casă de sticlă din New Canaan, Connecticut, SUA, este şi acum o minune arhitectonică, devenind un obiectiv turistic intrat în patrimoniu în 1997 şi deschis vizitatorilor. Casa e în întregime din sticlă, oferind o la fel de completă senzaţie că eşti în natură, şi că toate activităţile tale se desfăşoară sub cerul liber.

Următoarele cinci case vor fi prezentate în ediţia de miercuri, 11 august, a Jurnalului bihorean.

Casa va fi finalizată anul viitor FOTO:FAN

Deasupra mării FOTO:FAN

Casa din sticlă FOTO:FAN

RECLAME

S.C. EXECUTĂ LUCRĂRI DE CONSTRUCŢII, DEMOLĂRI, REPARAŢII, ACOPERIŞURI TOATE TIPURILE, CU ŢIGLĂ METALICĂ, TIP LINDAB, JGHEABURI ŞI BURLANE.
TELEFON: 0746.791.217 (H-272737)

SC MKM Moebel Kuechen Marketing SRL
angajăm ***montator mobilier***
cu experienţă;
1400 lei salar net, permis cat. B, 0749257583. (H-278616)

Angajez urgent
muncitori în construcţii (drumuri) calificaţi şi necalificaţi.
Telefon 0723593077

neonbassano.ro

NUOVA NEON BASSANO ROMÂNIA

Producător de structuri metalice, hale industriale, ferme de animale, staţii distribuţie carburanţi, spaţii administrative şi expoziţionale.

ANGAJEAZĂ:

- Şablator;
- Vopsitor;
- Stivuitorist/gestionar.

CV - urile vor fi transmise la nr. de fax: 0257/256.301; e-mail: office@nnb.ro sau vor fi înmânate personal la adresa: Zona Industrială Vest, Str. 4, nr. 13, Arad.

Informaţii la tel: 0257/250.036 (H-281211)

Angajăm

GESTIONAR pt. magazia de piese auto.
Condiţii: experienţă profesională în domeniu, cunoştinţe de operare pe calculator, competenţă şi corectitudine, interes pt. perfecţionare şi evoluţie profesională.
Relaţii la telefon 0744/ 88 36 53. (H-273231)

Societatea Comerciala IAC S.A.

anunţă publicul interesat asupra luării deciziei etapei de încadrare de către Agentiei pentru Protectia Mediului Arad, pentru proiectul „Construire adapost taurine", propus a fi amplasat în intravilanul localitatii Curtici, FN.
Proiectul deciziei de încadrare şi motivele care o fundamentează pot fi consultate la sediul Agentiei pentru Protectia Mediului Arad, str. B-dul Dragalina, nr. 16, zilnic, între orele 08,00 – 14,00, precum şi la următoarea adresă de internet http://www.apmar.ro.
Publicul interesat poate înainta comentarii/observaţii la proiectul deciziei de încadrare în termen de 5 zile de la data publicării prezentului anunţ, până la data de 12.08.2010. (H-282388)

B.C. INTESA SANPAOLO ROMANIA S.A.

prin executor bancar, vinde la licitaţie publică imobilul situat în Arad, str. Vasile Goldiş nr. 6, jud. Arad, constând în ap. nr. 1, situat în corp A, demisol, în suprafaţă de 300 mp compus din: spaţiu cu altă destinaţie, garaj, boxă.
Data licitaţiei este 10 august 2010, orele 10, la sediul B.C. INTESA SANPAOLO ROMANIA S.A. - Sucursala Arad, cu sediul în Arad, Bd. Revoluţiei nr. 88, jud. Arad.
Preţul de începere a licitaţiei este 310.500 lei+TVA.
Informaţii suplimentare la tel. 0257/308220, 0721.211.921, 0728.555.909, e-mail: luminita.gaman@intesasanpaolo.ro (H-224033)

B.C. INTESA SANPAOLO ROMANIA S.A.

prin executor bancar, vinde la licitaţie publică imobilul situat în Arad, Micălaca, bl. 304/A, jud. Arad, constând în apartament nr. 34, parter, în suprafaţă de 164 mp, compus din spaţii comerciale.
Data licitaţiei este 10 august 2010, orele 12, la sediul B.C. INTESA SANPAOLO ROMANIA S.A. - Sucursala Arad, cu sediul în Arad, Bd. Revoluţiei nr. 88, jud. Arad.
Preţul de începere a licitaţiei este 511.356 lei + TVA.
Informaţii suplimentare la tel. 0257/308220, 0721.211.921, 0728.555.909, e-mail: luminita.gaman@intesasanpaolo.ro (H-224036)

SPAŢII COM-ARAD

- **Închiriez hale** 270- 1000mp în Parcul Industrial Uta. Informaţii telefon 0721.288.570. 257978
- **Închiriez scaun** frizerie în Vlaicu. Telefon 0747.115.684. 275584
- **Închiriez spaţiu** comercial ultracentral 5 Eur/mp. Telefon 0722344810. 274401
- **Închiriez/vând spaţiu** comercial 300 mp şi 168 mp. Telefon 0722.227.450. 284382
- **Frizerie Revoluţiei** ultraamenajată închiriază post frizer, 70 Euro/lună. informaţii 0724.442.686. 259082
- **Închiriez- spaţiu 6** încăperi, 2 băi, renovat integral, Zona PRIMĂRIE, 0722- 257409. 273300

AP.2 CAMERE-ARAD

- **Cumpăr/închiriez apartament** 2- 3 camere zona Liceul Pedagogic. Telefon 0722.777.407. 279607

CASE-ARAD

- **Cumpăr casă** nouă sau renovată în Aradul Nou. Telefon 0722.777.407. 279604

OFERTE LOCURI DE MUNCĂ

- **Angajez vânzător** produse alimentare, persoană cu experienţă. Informaţii ☎0722.405.294. 281238
- **Firmă construcţii** angajează zidari, dulgheri, fierari, muncitori necalificaţi. Telefon 0730018303. 281270
- **Hotel angajează** cameristă. Telefon 0257/289905, 0723662578, 0746099231, 0744823046. 282391
- **Pizzerie ultracentrală** angajează: ospătari, barmani, bucătari, pizzaiol, paznic, femeie de serviciu, 0724.999.050. 282594
- **S.C. angajează** barman- ospătar cu experienţă. Telefon 0722.274.848. 282174
- **S.C. angajează** excavatorist şi şofer bascul cu experienţă, 0372781953. 278592
- **S.C. angajează** zidari, zugravi. Rog seriozitate, 0742.514.489. 281974
- **SC angajează** patiseri cu experienţă pentru brutărie.Informaţii la telefon 0730.030.119. 279119
- **Secţie confecţii** angajează personal cu experienţă: confecţionere şi un călcător. Salar 1000- 1100 lei. Tel. 0744.577.738. 275655

PRESTĂRI SERVICII

- **A Acord** Garanţie 1 an reparaţii maşini spălat, 0744.241.398, 0357/401569,0257/259146. 272746
- **A Acum** repar maşini spălat automate, frigidere la domiciliu.Informaţii 0743.289.788. 278844
- **A.A. Garanţie** un an repar maşini spălat automate domiciliul clientului, 0745.395.282, 0257/274600. 275609
- **A.Acord Garanţie** 1- 2 ani reparaţii frigidere, vitrine la domiciliu.Informaţii 0757.052.980. 281282
- **Executăm montaj** pavaj. Nu consumăm alcool, preţ avantajos, 0724.867.813, 0756.376.569. 281494
- **Executăm: construcţii** case, faţade termosistem, acoperişuri, renovări case, etc, 0751704282. 275950
- **Organizăm în** sală nouă, capacitate 200 locuri: nunţi, botezuri, pomeni, etc, preţuri convenabile, în Arad. Telefon 0741513157, 0731521444. 281677
- **Pictor bisericesc** caut iconostas pentru pictat. Informaţii ☎0724.187.884, Arad 272724

CONSTRUCŢII

- **A- Acasă aduc** balast, nisip, piatră, pământ gazon, 2- 20 mc, preţ mic, factură, judeţ, 0745.036.969, 0722.389.480. 218032
- **Aduc acasă** balast, nisip, sorturi între 3- 5 mc, la preţ avantajos. Tel. 0741972216. 218720
- **Vând ferestre** şi uşi termopan noi şi second hand. Telefon 0760541077. 274879

AUTO ROMÂNEŞTI

- **Vând Dacia** Papuc 2 locuri carosată, Dacia Papuc 4 locuri carosată, Dacia Papuc 4 locuri Diesel. Telefon 0744.552.081 orele 08.00- 17.00. 268544
- **Vând două** maşini Logan Preferince, unic proprietar, una 34.000 km, cealaltă 60.000 km, stare foarte bună, carte service. 3500 Euro/maşina, negociabil. Telefon 0742.984.895. 277321
- **Vând remorcă** Padis de Salonta, în stare bună, preţ bun,0257/212255. 282395

AUTO STRĂINE

- **Vând BMW** 520i, an 2000, stare excelentă, înmatriculat, 0744635418. 259368
- **Vând Ford** Scorpio, model american, excelent optic tehnic, 100.00 km benzină, 0728042780. 233928
- **Vând Opel** Astra 1.6 benzină, 114.000 km, an 2002, stare impecabilă, 4300 Euro, ☎0753.815.178. 263806
- **Vând VW** Bora 1.6, benzină, an 2004/10, 33.000 km, 0724.924.421. 281714

MICROBUZE, DUBE

- **Vând Ford** Courier (dubiţă), 1800 cmc, 1998, neînmatriculat. Tel. 0745854177. 264790

PIESE DE SCHIMB-AUTO

- **Vând motor** 1600, benzină Dacia Logan, plus cutie viteză. Telefon 0756076882. 281276

ELECTRONIC PLUS

- **Vând frigider** congelator, combină frigorifică, maşină spălat automată, garanţie. Telefon 0257/210.613. 281201
- **Vând frigider** Zannusi şi Artic, congelator ladă, 0727.122.361, 0748.461.333. 281240
- **Vând maşini** spălat automate Import Germania. Modele noi. Ofer garanţie şi transport.Informaţii 0257/274600, 0745.395.282. 275612

- **VÂND lăzi, congelatoare, combine, maşini spălat 350- 550 lei, vitrine frigorifice, anvelope. www.madona.ro Rate angajaţilor, pensionarilor vârstă- boală, ☎0769.005.400.** 8694

ÎMBRĂCĂMINTE

- **Vând rochie** mireasă 300 lei, negociabil, 0770.212.264. 281339

PIERDERI

- **Filimon Adrian** pierdut permis conducere atestat marfă persoane, card tahograf. Le declar nule. 281305
- **Pierdut comunicare,** carte de intervenţie casa de marcat model Activa Magic seria 301134, eliberate de Finanţe Arad, aparţinând firmei SC Lipangif SRL. Le declar nule. 282524

ANIMALE-PĂSĂRI DOMESTICE

- **Vând căţel** Husky, patru luni, 200 RON. Telefon 0749978978. 276072
- **Vând găini** tinere ouătoare 0257/219283, 0357/442670, 0748322489. 156574
- **Vând lapte** de capră 2,50 lei/ litru. Telefon 0741197724. 282479
- **Vând porci** de carne la 125 kg. Telefon 0357/422162. 281251
- **Vând pui** rasă mixtă. Telefon număr 0744349460. 278882
- **Vând puicuţe** ouătoare şi pui de carne. Informaţii 0748.322.489, 0257/219.283, 0357/442.670. 281249
- **Vând vacă** cu viţel de o săptămână rasa Belga. Informaţii 0755.107.062. 281261

MAŞINI,UTILAJE,INSTALAŢII

- **Vând presă** de balotat Class. Informaţii telefon 0744687186. 275777

AFACERI

- **Vând mobilier** bar cafenea, sofe, lumini, boxe, laser, etc. 0751.641.302. 281193

ÎMPRUMUTURI FINANCIARE

- **Oferim împrumuturi** în Euro 3- 4 % pentru 12 luni, ☎0734685835, 0740326019, 0762051147. 263437
- **Oferim împrumuturi** 1000- 100.000 Euro, 1- 12 luni. Întreaga plată la final. Posibilităţi prelungire contract împrumut 0% dobândă. 0726.842.692, 0748.787.609, 0763.845.555. 264025
- **Ofertă! Valută** rapid cu 2- 3 % plata la final! Informaţii 0721.492.429. 272788

DIVERSE

- **Cumpăr mobilă** din lemn, cărţi, candelabre, argintărie şi alte obiecte vechi. Telefon 0744203945. 282394
- **Cumpăr obiecte** de peste 60 ani vechime: mobilier, tablouri, rame, porţelanuri, monede, decoraţii, ceasuri, argintărie, covoare, sobe fontă şi multe altele. Telefon 0256/214752, 0356/417199, 0722825518, 0758010558. 281778
- **Cumpăr pene** vechi/noi, cupru, alamă, fer vechi, baterii auto, preţ convenabil. 0742.299.805. 256155
- **Cumpăr pene** vechi/noi, cupru, alamă, fer, baterii auto, preţ bun. 0741.689.068. 256155
- **Cumpăr pene,** inox 5 lei, baterii 1,6 lei, cupru 18,5 lei, alamă 10 lei, radiatoare 8,5 lei, motoraşe 10 lei/buc, aluminiu 3,5 lei şi fier, 0748912117. 281673
- **Desfiinţez gospodărie,** mobilă veche cu furnir, covoare, electrocasnice, Săntana, Micşunelelor nr. 8. Tel. 0257/462238. 278242
- **Vând ţuică** prune de Chisindia.Telefon 0742.435.545. 277484
- **Vând pictură** românească şi austro- ungară, pictori consacraţi. Informaţii 0744.770.917. 278653
- **Vând sobă** menaj trei ochiuri+ dubă nouă, cazan baie 100 litri puţin folosit, 0754670282. 269400
- **Vând trei** vauchere Rabla, dosar complet, 0729.798.195, 0744.987.749. 283769
- **Vând voucher** auto, acte notariale legalizate, 1300 lei negociabil. Telefon 0767274814. 281250
- **Vând voucher** pentru programul Rabla, 380 Eur negociabil, 0753320493. 276068

INFORM MEDIA

INFORM MEDIA, editorul cotidianelor Jurnal Arădean şi Arad Expres, parte a grupului multinaţional Inform Media, care îşi desfăşoară activitatea în domeniul presei locale tipărite

CAUTĂ

Distribuitori de presă (în cutii poştale) pentru cartierele Aradul Nou şi Intim şi pentru localitatea Sânleani.

Cerinţe:
- Seriozitate
- Dinamism
- Conştiinciozitate

Se oferă:
- Salar atractiv
- Timp de lucru 2 ore

Informaţii suplimentare la telefon: 0257/228.586 sau 0728.284.737, de luni până vineri între orele 9-17.

Jurnal Aradean şi Arad Expres te ajută să îţi cauţi de lucru, ieftin şi eficient!

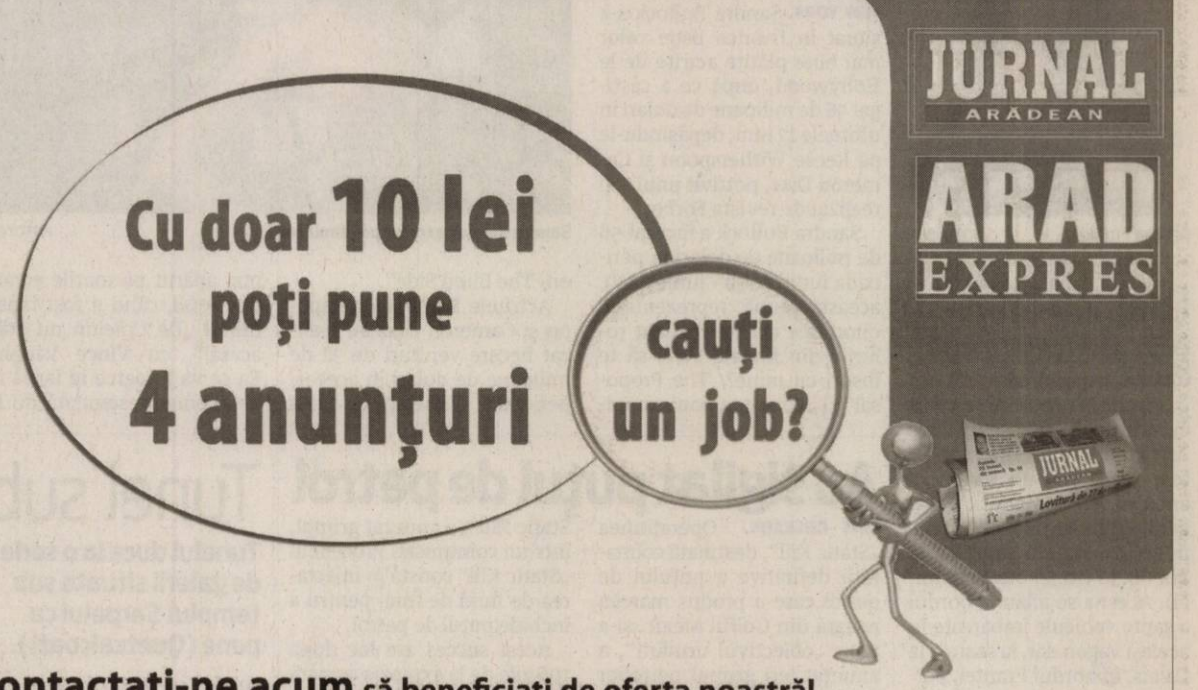

Contactaţi-ne acum să beneficiaţi de oferta noastră!

www.aradon.ro - citeşte şi discută despre viaţa oraşului tău

Candidează la preşedinţie în Haiti

NEW YORK. Starul hip-hop Wyclef Jean îşi va anunţa candidatura la preşedinţia statului Haiti azi, pe postul CNN, a anunţat, marţi, postul de televiziune american, citat de AFP. Cântăreţul haitian îşi va anunţa candidatura în emisiunea „Larry King Live".

Alegerile prezidenţiale din Haiti vor avea loc pe 28 noiembrie. Wyclef Jean (37 ani) s-a născut într-o suburbie a capitalei Port-au-Prince, însă a părăsit Haiti şi a crescut în cartierul Brooklyn din New York (SUA). Pentru a se putea înscrie în cursa pentru preşedinţie, Wyclef Jean va trebui să dovedească că a locuit în Haiti în ultimii cinci ani, că deţine o proprietate în această ţară şi că nu a fost cetăţean al altui stat. **SURSA: MEDIAFAX**

Wyclef Jean FOTO: EPA

Şi-a fracturat două coaste

LOS ANGELES. Cântăreaţa de muzică soul Aretha Franklin a căzut în reşedinţa ei din SUA, fracturându-şi două coaste, şi a trebuit să anuleze cele două concerte gratuite ce erau programate la New York, săptămâna viitoare. În vârstă de 68 de ani, cântăreaţa acuză dureri abdominale şi a fost sfătuită să facă un set complet de analize. **SURSA: MEDIAFAX**

Aretha Franklin FOTO: EPA

Uitaţi într-un vagon al Eurotunnel

LONDRA. Aproximativ 20 de pasageri ai Eurotunnel au parcurs de două ori traseul dintre Anglia şi Franţa, după ce au fost uitaţi într-un vagon, a anunţat ieri compania. Pasagerii au plecat din Folkestone, pe coasta engleză, sâmbătă, la ora 08.50 (10.50 ora României). Aceştia se aflau la bordul a şapte vehicule îmbarcate în acelaşi vagon dar, la sosirea la Calais, în nordul Franţei, personalul care se ocupă de debarcare nu a deschis vagonul, crezându-l gol. Acesta se afla în spatele unui alt vagon lăsat gol din cauza unei scurgeri de carburant. **SURSA: MEDIAFAX**

ÎNTRE CEI MARI

Puiul de elefant s-a născut pe 25 iulie, la grădina zoologică din Hanovra, Germania. Micul pachiderm încă nu a primit un nume. FOTO: EPA

Nominalizaţi la VMA 2010

Eminem FOTO: EPA

LOS ANGELES. Cântăreaţa Lady Gaga a primit, marţi, 13 nominalizări la MTV Video Music Awards (VMA), stabilind astfel un nou record în privinţa celor mai multe nominalizări la aceste trofee primite de un artist într-un singur sezon.

Pe locul al doilea în topul nominalizărilor la ediţia din 2010 a MTV Video Music Awards s-a situat rapperul Eminem, selectat la opt categorii de premii, graţie succesului de care se bucură cel mai recent album al său, „Recovery".

Totodată, adolescentul canadian Justin Bieber, în vârstă de 16 ani, a primit prima sa nominalizare la premiile VMA, pentru videoclipul piesei „Baby".

Debutanta Kesha s-a alăturat veteranilor Jay-Z, Alicia Keys, Katy Perry, Usher şi trupei indie Florence and the Machine, printre nominalizaţi. **SURSA: MEDIAFAX**

Cu ţinute impecabile

NEW YORK. Lady Gaga şi Javier Bardem apar în lista pe 2010 a celor mai bine îmbrăcate personalităţi din lume. Potrivit Vanity Fair, lista cu elitele stilului din acest an este una eclectică, ea reflectând gusturi personale şi nu tendinţe. Lista cuprinde 45 de personalităţi, printre care se numără prinţese, prime doamne, actriţe şi actori, regizori şi sportivi. Prima doamnă a SUA, Michelle Obama, figurează pe listă alături de Carla Bruni-Sarkozy, de soţia premierului britanic, Samantha Cameron, dar şi de prinţesa Mary a Danemarcei. **SURSA: MEDIAFAX**

Transsexual, manechin la Givenchy

PARIS. Transsexualul brazilian Lea T va reprezenta noua imagine a casei de modă franceze Givenchy, în urma unei decizii luate de directorul de creaţie Riccardo Tisci. Acesta a decis ca modelul transsexual Lea T (28 ani) - pe numele real Leandro Cerezo -, să apară în noua campanie publicitară alături de modelele Mariacarla Boscono, Malgosia Bela şi Joan Smalls. Directorul de creaţie al casei Givenchy, unde Lea T a lucrat iniţial ca asistentă personală, a declarat: „Este o adevărată zeiţă. A fost întotdeauna foarte feminină - extrem de fragilă şi foarte aristocratică. Face parte din familie". Transsexualul Lea T urmează în prezent o terapie hormonală, obligatorie înainte de a efectua operaţia de schimbare de sex. **SURSA: MEDIAFAX**

ALIS

Este o persoană veselă, mereu bine dispusă.

Cu trei filme, prima în top

Forbes: Sandra Bullock este în fruntea listei celor mai bine plătite actriţe de la Hollywood.

Sandra Bullock a trecut pe primul loc FOTO: EPA

NEW YORK. Sandra Bullock s-a situat în fruntea listei celor mai bine plătite actriţe de la Hollywood, după ce a câştigat 56 de milioane de dolari în ultimele 12 luni, depăşindu-le pe Reese Witherspoon şi Cameron Diaz, potrivit unui top realizat de revista Forbes.

Sandra Bullock a încasat 56 de milioane de dolari în perioada iunie 2009 - iunie 2010, această sumă reprezentând onorariile actriţei pentru rolurile din filmele „Vrei să te însori cu mine?/ The Proposal" şi „Povestea unui campion/ The Blind Side".

Actriţele Reese Witherspoon şi Cameron Diaz au realizat fiecare venituri de 32 de milioane de dolari în aceeaşi perioadă. Witherspoon nu a mai apărut pe marile ecrane din 2008, când a fost lansat filmul „De Crăciun nu stăm acasă!", cu Vince Vaughn. Ea se va întoarce în iarnă într-o comedie semnată de James Brooks, „How Do You Know?", unde joacă alături de Jack Nicholson, Paul Rudd şi Owen Wilson.

Graţie filmelor „Shrek", unde dă voce personajului Fiona, Diaz a avut un venit constant, însă ea şi-a lansat recent şi comedia de acţiune „Întâlnire explozivă", unde joacă alături de Tom Cruise. Diaz mai joacă şi alături de fostul său iubit, Justin Timberlake, în filmul „Bad Teacher".

Pe locul al patrulea în topul realizat de revista Forbes s-a clasat Jennifer Aniston, cu venituri de 27 de milioane de dolari.

Sarah Jessica Parker ocupă poziţia a cincea, cu venituri de 25 de milioane de dolari. **SURSA: MEDIAFAX**

A doua zi de ninsori în Brazilia

RIO DE JANEIRO. Brazilia este cunoscută pentru climatul său tropical, plajele şi cocotierii săi, dar miercuri ningea pentru a doua zi consecutiv în regiunea muntoasă a statului Rio Grande do Sul, din sudul ţării.

Imaginile difuzate de postul de televiziune Globonews arătau ninsori în special în comuna Bom Jesus, în Sierra Gaucha la 300 kilometri de Porto Alegre, capitala statului.

Fenomenul este rezultatul unui val de frig care afectează sudul continentului de la sfârşitul lui iulie, cu temperaturi adeseori negative în această iarnă australă.

Patru persoane au murit din cauza acestui val de frig în sudul Braziliei. **SURSA: MEDIAFAX**

Au sigilat puţul de petrol

NEW ORLEANS. Operaţiunea „Static Kill", destinată colmatării definitive a puţului de petrol care a produs mareea neagră din Golful Mexic, şi-a atins „obiectivul urmărit", a anunţat ieri grupul petrolier britanic British Petroleum.

„Presiunea din puţ este, în prezent, contracarată de presiunea hidrostatică a fluidului injectat, acesta fiind obiectivul urmărit de operaţiunea Static Kill", a anunţat grupul, într-un comunicat. Procedeul „Static Kill" constă în injectarea de fluid de foraj pentru a închide puţul de petrol.

Acest succes are loc după 106 zile de la explozia urmată de scufundarea platformei petroliere Deepwater Horizon, la sfârşitul lui aprilie, care a provocat cea mai importantă maree neagră din Statele Unite. **SURSA: MEDIAFAX**

Tunel sub piramida zeului aztec

Tunelul duce la o serie de galerii situate sub templul Şarpelui cu pene (Quetzalcoatl).

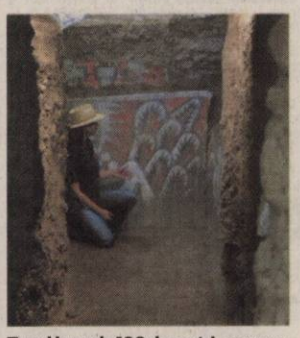

Tunel lung de 100 de metri FOTO: EPA

CIUDAD DE MEXICO. Un tunel lung de 100 de metri a fost descoperit sub piramida zeului aztec Quetzalcoatl, una dintre cele mai renumite construcţii de gen din celebrul sit arheologic precolumbian din Teotihuacan, din apropiere de Ciudad de Mexico.

Potrivit unui comunicat emis, marţi, de Institutul Naţional de Antropologie şi Istorie, 30 de cercetători au localizat „intrarea unui tunel care duce la o serie de galerii situate sub templul Şarpelui cu pene" (Quetzalcoatl), în care „ar putea fi depuse rămăşiţele pământeşti ale guvernanţilor" din acea epocă, a declarat Sergio Gomez, directorul acestui proiect arheologic. Teotihuacan a fost capitala celui mai mare imperiu precolumbian fondat de azteci, la o distanţă de 50 de kilometri de Ciudad de Mexico. Intrarea în tunel se află la o adâncime de 14 metri, iar de-a lungul celor 100 de metri ai galeriei subterane se află o serie de camere cioplite în piatră. Tunelul a fost descoperit graţie unei tehnologii ultramoderne, care a folosit radare şi scanere pentru a obţine imagini tridimensionale. Tunelul a fost realizat înainte de construirea templului Quetzalcoatl fiind zidit în urmă cu circa 1.800 de ani. Preoţii azteci care au oficiat ceremonia de sigilare a tunelului au decorat poarta cu mii de ornamente realizate din cochilii şi pietre semipreţioase, aceste ofrande fiind descoperite în urma săpăturilor recente. **SURSA: MEDIAFAX**

FONDAT 1989, APARE LA ARAD, TEL. 0257/281.802, E-MAIL: REDACTIA.JURNALARADEAN@INFORMMEDIA.RO; PUBLICITATE.JURNALARADEAN@INFORMMEDIA.RO

Eugenia Anghel, medalie europeană pentru Box Club UVVG Arad

PAGINA 9

JURNAL ARĂDEAN

Ana Maria Dumitrean anunţă că Bulciul intră totuşi în festival

PAGINA 3

VINERI
6 AUGUST 2010
ANUL XXII, NR. 6110
16 PAGINI - 1,49 LEI

29° Temperaturile se vor situa între 18 şi 29 grade. Vântul va sufla cu 13 km/h

DIMINEAŢA AMIAZA SEARA

Astăzi, supliment programe TV pentru perioada 7-13 august 2010. Se difuzează gratuit.

Furturi în căsuţe pe ştrand

ARAD. Poliţiştii arădeni au demarat o campanie de prevenire pe ştrandul Neptun, după ce zeci de căsuţe au fost prădate de hoţi, iar proprietarii au rămas cu pagube însemnate. /P.8

Geanina Pistru a prezentat programul sărbătorii FOTO:A .B.D.

Zilele Aradului, din sponsorizări

ARAD. 100.000 lei a alocat Primăria pentru organizarea Zilelor Aradului. Suma este însă dublată de banii adunaţi de la sponsori, aşa că, potrivit viceprimarului Geanina Pistru, Municipalitatea nu a fost nevoită să taie nici din durata sărbătorii, nici din manifestări. /P.3

LOTO 5 AUGUST

6/49:	14, 31, 16, 24, 1, 27
NOROC	4575969
5/40:	15, 14, 12, 20, 1, 4
JOKER	2, 7, 36, 45, 18 + 10

ŞPAGA

Cât cheltuie românul anual cu şpaga la medici.

	%
sub 50 de lei	46
între 50 şi 200 de lei	26
între 200 şi 500 de lei	10
peste 500 de lei	10

Grafica: Jurnal arădean sursa: Capital

9 771220 748058 10185

Sunt daţi afară de la stat

181 de persoane angajate la stat ar urma să rămână fără serviciu în luna septembrie, potrivit AJOFM Arad.

ARAD. Rând pe rând, instituţiile arădene au declarat că fie dau afară una-două persoane, fie nu au primit încă normativul de personal, evitând astfel un răspuns dur privind disponibilizările din sectorul public. Trezirea la realitate a fost făcută însă de către Agenţia Judeţeană pentru Ocuparea Forţei de Muncă care a raportat: în luna septembrie se fac 181 de concedieri strict din sectorul public. Disponibilizările au fost deja programate de către ordonatorii de credite, urmând ca în cursul lunii septembrie să se şi concretizeze. Până în acest moment, însă, nu au fost raportate concedieri colective din sectorul public, bugetarii fiind oarecum scutiţi de valurile crizei ce au făcut până acum ravagii în sectorul privat.

Nici pentru luna august nu sunt preconizate disponibilizări în rândul funcţionarilor angajaţi la stat; dar 54 de arădeni ce muncesc la privat vor rămâne fără slujbă. Anul acesta a fost unul mult mai liniştit în sectorul disponibilizărilor, după ce anul trecut privaţii au „aruncat" în şomaj sute de muncitori lună de lună, referindu-ne strict la Arad. În 2010, până în luna aprilie, figurau ca victime ale concedierilor colective doar 50 de persoane. Rămâne de văzut dacă temerile conducerii AJOFM cu privire la un aflux de şomeri din sectorul public ce se va simţi în această toamnă - exprimate cu ceva timp în urmă -, se vor şi concretiza, sau dacă instituţiile vor face reduceri strict pe hârtie. **JA-A.P.**

TRAFIC INFERNAL

Sute de muncitori aşteaptă ca semaforul să arate lumina verde pentru a putea ajunge la slujbe. Imaginea a fost surpinsă de fotografi în capitala Indoneziei, Jakarta, unde se estimează că 900 de motocicliști tranzitează zilnic străzile oraşului. Criticii au sugerat administraţiei indoneziene să implementeze un nou sistem de transport în comun şi să-l îmbunătăţească pe cel existent. FOTO:EPA

Protest pentru zece mii de navetişti

Mişcarea arădeană vrea să modifice o hotărâre CLM pentru a veni în sprijinul angajaţilor din Zona Industrială Vest.

ARAD. Militează pentru un număr de 10.000 de angajaţi din Zona Industrială Vest a Aradului. Aceasta este afirmaţia membrilor Mişcării arădene, Claudiu Cristea şi Cosmin Galu, care au ţinut ieri o conferinţă în care au criticat o hotărâre CLM (care a intrat în aplicare din august) şi au propus modificarea ei, după ce au aflat problemele pe care actul le-a creat în Arad.

Consilierul local Claudiu Cristea a precizat, din start, faptul că hotărârea care stabilea traseele pentru cursele interjudeţene şi intrajudeţene şi care vorbea de noile staţii pentru cursele de transport altele decât cele ale CTP, a avut efecte pozitive. Totuşi, Cristea a indicat faptul că actul a adus cu sine şi o problemă extrem de mare: „Sunt afectaţi foarte mulţi oameni care lucrează în zona industrială". Faptul este dovedit de memoriul transmis de reprezentanţii a şapte firme din Zona Industrială Vest, care cer Primăriei reglementarea situaţiei.

Potrivit lui Cristea, firmele vorbesc în numele a zece mii de oameni afectaţi de noile trasee stabilite (sau înţelese) greşit de Primăria Arad şi de staţiile de oprire. Alesul a întocmit, ca atare, un proiect de modificare a hotărârii cu pricina, proiect care va fi depus la Primărie doar luni, arădenii afectaţi având posibilitatea să-şi spună părerea începând de vineri seara, la Cafe Boeme, la „Serile Mişcării arădene" şi până la începutul săptămânii viitoare. /P.3

CAS Arad, bănuită de incapacitate de plată FOTO:JA

Falimentează CAS farmaciile?

ARAD. Liberalii arădeni acuză CAS Arad că aduce farmaciile la insolvenţă sau faliment, neplătindu-le reţetele eliberate şi nepreluând facturile pentru care farmaciile sunt obligate să-şi plătească datoriile către stat. CAS este bănuită fie de incapacitate de plată, fie de subterfugii pentru mascarea datoriilor reale ale statului. /P.5

Sportul, stăpân la Fântânele

FÂNTÂNELE. Locuitorii comunei Fântânele vor avea un program încărcat la sfârşitul acestei săptămâni, când se va disputa „Cupa Prieteniei" la ping-pong şi la fotbal. Competiţiile sunt organizate în cadrul „Zilelor Comunei", care se sărbătoresc de-a lungul lunii august. /P.6

Tone de banane confiscate

ARAD. Peste 40 de tone de banane au fost confiscate de comisarii Gărzii Financiare Arad, după ce aceştia au constatat mai multe nereguli în ceea ce priveşte actele ce însoţeau marfa. /P.5

Roland Nagy FOTO:L.S.

UTA, înfrângere cu Fortuna Covaci

ARAD. După ce ieri dimineaţă a evoluat contra celor de la FC II Timişoara, UTA a disputat un joc de verificare şi aseară, în compania echipei Fortuna Covaci. Elevii antrenaţi de Roland Nagy au pierdut cu scorul de 1-0, oaspeţii marcând din penalty în repriza secundă. **JA - L.S.**

MUNIŢIE EXPLODATĂ

Pompierii arădeni au folosit 30 de kilograme de TNT pentru a arunca în aer câteva sute de bucăţi de muniţie rămasă neexplodată. Potrivit celor de la ISU, muniţia a fost găsită, în special, în fundaţii săpate pentru construcţia de case noi. Detonarea a avut loc la Fântânele, în poligon. /P.8

FOTO:ALIN GHERASIM

REMEMBER: 6 AUGUST

1791 Inaugurarea Porţii Brandenburg din Berlin

1881 S-a născut medicul britanic Alexander Fleming, care a descoperit penicilina (d. 1955)

1844 S-a născut Alfred, Duce de Saxa-Coburg şi Gotha, tatăl reginei Maria a României (d. 1900)

1866 S-a născut Maria Ciucurescu, actriţă română (d. 1939)

1910 S-a născut Iva Dugan, actriţă română

1917 S-a născut actorul american Robert Mitchum (d. 1997)

1938 S-a născut Liviu Glodeanu, compozitor român (d. 1978)

1941 S-a născut poetul Cezar Ivănescu (d. 2008)

1942 S-a născut Florin Bogardo, compozitor

Geri Halliwell

1942 A murit Alfonso Castaldi, compozitor şi dirijor (n. 1874)

1943 S-a născut Dan Grigore, pianist român

1945 Statele Unite ale Americii au lansat prima bombă atomică, asupra oraşului japonez Hiroshima, soldată cu aproximativ 140.000 de victime)

1972 S-a născut Geri Halliwell, cântăreaţă britanică

1973 A încetat din viaţă regizorul Sică Alexandrescu (n. 1896)

BINE AŢI VENIT!

Meza Ioana Cristina, Grozav Vlad Andrei, Pabin Natalia Bianca, Cema Adelina Daria, Budău Rut, Bej Bianca Emina, Frăţilă Emilia Maria, Şerban Daria Eva, Rusu Natan.

AU PLECAT DINTRE NOI

Morgovan Susana (1926), Kiss Maria Magdalena (1939), Horga Ioan (1950).

TELEFOANE UTILE

☎INFORMAŢII TELEFONICE: 118.932; ☎ROBOT: 1958; ☎APEL UNIC DE URGENŢĂ: 112; ☎PRIMĂRIA ARAD: Program de relaţii cu publicul, luni-vineri 8-20. Tel.: 0257/284.744; tel. centrală: 0257/281.850; ☎S.C. E.ON GAZ ROMÂNIA - Sucursala Arad: 0357/403.321; ☎DERANJAMENTE ELECTRICITATE: 0257/929; ☎INFORMAŢII CFR: 0257/231.777; ☎PROTECŢIA CONSUMATORULUI: 0257/257.049; ☎GOSPODĂRIREA COMUNALĂ ARAD S.A.: 0257/270.352; 0729-009.033; 0257/270.352; ☎POLIŢIA DE FRONTIERĂ: 1959; SC CET (Dispecerat şi intervenţie termoficare): 0357/412.244.

SUDOKU

REGULI: În fiecare bloc sunt câteva cifre între 1 şi 9, stabilite dinainte. Acestea trebuie completate cu cifrele lipsă, în aşa fel încât fiecare număr să figureze o singură dată. De asemenea, cifrele de la 1 la 9 trebuie să figureze o singură dată atât pe rândurile orizontale cât şi pe coloanele verticale ale celor nouă blocuri luate împreună.

ÎNCEPĂTORI

			1	5	7	4		8
			2			1	7	5
		1		9	4			
2	1						5	
3		9		7		2		
8		5			2	3		
9	4			3	8			2
	3		7					6
1	8					7	3	9

AVANSAŢI

			2	9				5
2						7	9	4
		9					6	
			8	2				3
	2		5		6		1	
6				1	4			
	6					2		
8	1	3						6
7				5	1			

Soluţiile jocurilor din numărul precedent:

ÎNCEPĂTORI

6	2	9	3	7	1	5	8	4
3	8	1	5	6	4	7	2	9
7	5	4	9	8	2	1	6	3
8	1	3	6	2	7	9	4	5
5	4	6	8	3	9	2	7	1
9	7	2	4	1	5	8	3	6
2	6	8	1	9	3	4	5	7
1	3	5	7	4	8	6	9	2
4	9	7	2	5	6	3	1	8

AVANSAŢI

1	7	3	5	4	9	6	2	8
5	2	9	6	1	8	4	7	3
4	6	8	3	2	7	9	1	5
2	9	5	1	7	4	3	8	6
6	8	1	2	5	3	7	4	9
3	4	7	8	9	6	2	5	1
7	1	2	9	3	5	8	6	4
9	5	6	4	8	2	1	3	7
8	3	4	7	6	1	5	9	2

UNDE MERGEM în Arad

CINEMA

DACIA „Predators" (SUA), orele 14; 17; 20.
ARTA „The Losers" (SUA) orele 15; 17.30; 20.

FESTIVALURI

Autentic-Fest, faza finală (duminică, 8 august, de la ora 10, la Teatrul de vară Moneasa)

SĂRBĂTORI CÂMPENEŞTI

Praznicul de pită nouă (Pădurea Dumbrava, Beliu, duminică, 8 august, ora 11)

EXPOZIŢII

GALERIILE DE ARTĂ „DELTA": Expoziţie de grup - Cristian Pentelescu şi Ana Zoe Pop (9-17)
GALERIA DE ARTĂ „ALFA" (B-dul Revoluţiei, nr. 90): Expoziţie de pictură Julian Chiu şi Julia Chiu (vernisajul, astăzi la ora 19)
SALA CLIO (str. Horea, nr. 8): Expoziţia de pictură, sculptură, grafică şi smalt pe alamă „Salonul de vară 2010" (9-17)
COMPLEXUL MUZEAL ARAD (Palatul Cultural, Piaţa G. Enescu 1): Expo cu fluturi „ARMONII CROMATICE II" (orele 9-17)
MUZEUL DE ARTĂ ARAD (str. Gh. Popa 2-4, et. II): Expoziţia personală „Semne şi semnificaţii plastice", semnată de drd. Diana Lucaci-Bota (9-17)
MUZEUL DE ARTĂ ARAD (str. Gh. Popa 2-4, et. II - Sala Ovidiu Maitec): Patrimoniul arhitectural al Aradului – încotro?- expoziţie de fotografie şi desen (str. Gh. Popa 2-4, et. 2) (9-17).
GALERIILE „TURNUL DE APĂ" Expoziţia de pictură „Abstract-Painting" a artistului plastic Mihai Bâgu (9-17)
MUZEUL ORĂŞENESC LIPOVA Expoziţie de icoane şi obiecte bisericeşti „Colecţia Ştefan Crişan" (orele 9-17)

SĂNĂTATE

CABINET GINECOLOGIC: Arad, B-dul Decebal nr. 11 (lângă Hotel Aradul). EFECTUĂM: TEST PAP, ECO VAGINAL, CHIURETAJ.
Programări la telefon: 0727.008.794.
MEDLINE SERVICE - injecţii, pansamente, perfuzii, recoltări analize la domiciliu, 7 zile din 7. Tel. 0257.338.578; 0728.285.762; 0728.285.760.

PIEŢE, TÂRGURI

Astăzi este zi de piaţă la Ineu, Lipova, Covăsânţ, Mişca, Moneasa, Şepreuş, Şimand, Vladimirescu, Şeitin. Tot astăzi se organizează târguri săptămânale la Ineu, Şepreuş, Şimand.

HOROSCOP

BERBECUL (III.21.-IV.20.)
Vă angajaţi într-un nou proiect care ar putea să vă aducă avantaje materiale substanţiale, dar nu veţi mai avea timp liber. Aveţi grijă să nu vă neglijaţi familia şi prietenii!

TAURUL (IV.21.-V.20.)
Nu sunteţi mulţumit de nimic şi vă enervaţi foarte repede. Nu vă descărcaţi nervii pe cei din jur! Vă sfătuim să vă păstraţi cumpătul şi să nu exageraţi. Cu răbdare, toate se vor rezolva uşor.

GEMENII (V.21.-VI.21.)
Se pare că faceţi cunoştinţă cu o persoană cu care veţi putea face afaceri. Ar fi bine să nu promiteţi nimic dacă nu sunteţi sigur că vă puteţi ţine de cuvânt.

RACUL (VI.22.-VII.22.)
S-ar putea ca o persoană apropiată să vă dezamăgească. Sunteţi foarte energic şi împrejurările vă sunt favorabile. Aveţi mari şanse de reuşită în tot ce faceţi.

LEUL (VII.23.-VIII.23.)
Sunteţi îngrijorat din cauza problemelor financiare. Vă puteţi baza pe ajutorul unei persoane mai în vârstă. Se iveşte ocazia să câştigaţi ceva în plus pe lângă salariu.

FECIOARA (VIII.24.-IX.23.)
Este posibil să vă certaţi cu o colegă de serviciu, despre care aflaţi că vă bârfeşte foarte mult. Păstraţi-vă calmul şi ascultaţi-vă intuiţia! Vă recomandăm să staţi mai mult în mijlocul familiei.

BALANŢA (IX.24.-X.23.)
Revine în actualitate o problemă sentimentală mai veche şi s-ar putea să vă certaţi cu partenerul de viaţă. Gândiţi-vă bine înainte de a face acuzaţii!

SCORPIONUL (X.24.-XI.22.)
Sunteţi obosit şi este cazul să acceptaţi ajutorul prietenilor. Sfaturile unei persoane mai în vârstă vă ajută să aplanaţi un conflict cu un partener de afaceri.

SĂGETĂTORUL (XI.23.-XII.21.)
O rudă mai în vârstă din familie vă atrage atenţia că nu vă purtaţi corect. Vă sfătuim să fiţi prudent, ca să evitaţi deziluziile şi certurile. Aveţi mai multă grijă de sănătate!

CAPRICORNUL (XII.22.-I.20.)
Dimineaţa aveţi sentimente contradictorii în ceea ce priveşte problemele profesionale şi de familie. După-amiază reuşiţi să vă limpeziţi puţin gândurile .

VĂRSĂTORUL (I.21.-II.20.)
Deşi aveţi tendinţa să cheltuiţi cam mult, aveţi şanse să obţineţi mari satisfacţii. Descoperiţi cu surprindere cât de bine vă simţiţi într-un colectiv nou.

PEŞTII (II.21.-III.20.)
Sunteţi energic şi aveţi dispoziţia necesară pentru a rezolva o problemă partenerială mai veche. S-ar putea să vă dezamăgească un prieten în care aţi avut mare încredere.

„Jurnal arădean" vă ascultă

Între orele 11 - 13, la telefonul 0257.280943, redactorul nostru vă stă la dispoziţie.

ARAD. Gheorghe Stanoiov locuieşte pe strada Nouă din cartierul Gai şi le lansează consilierilor locali municipali ivitaţia de a vizita această stradă „ca să vadă cum se murdăresc vacile pe trotuar şi pe drum - ambele proaspăt asfaltate. Nu se poate da o hotărâre, aşa cum s-a întâmplat la Pecica, prin care să se interzică circulaţia vacilor pe străzile oraşului?" - întreabă cititorul nostru.

Florica Faur locuieşte în Micălaca şi are o propunere pentru autorităţi: „La viaductul mic, care face legătura dintre zona 500 şi Penny Market (Gemi Center), să fie făcută o trecere de pietoni. Există semafoare pentru maşini, dar nu şi o zebră pentru cei care vor să treacă strada pe jos, lucru care face traversarea foarte periculoasă."

C.M. din Pârneava atarage atenţia edililor asupra necesităţii unei acţiuni de stropire împotriva ţânţarilor.

„Am înţeles că nu s-a putut cât a plouat, dar acum? Nu se mai poate sta afară după ora 20.00!" - spune, revoltat, arădeanul.

JA -D.D.

CURS VALUTAR

DENUMIREA VALUTEI	BNR	BCR		BRD		San Paolo IMI Bank		Banca Românească		Banca Romexterra		Alpha Bank		Casa de schimb LUXOR	
		C	V	C	V	C	V	C	V	C	V	C	V	C	V
Euro	4,25	4,19	4,30	4,17	4,32	4,20	4,28	4,22	4,27	4,21	4,29	4,18	4,30	4,20	4,25
Dolar SUA	3,22	3,15	3,30	3,16	3,29	3,19	3,25	3,21	3,26	3,18	3,28	3,14	3,29	3,20	3,25
Forint	0,0152	0,0145	0,0157	0,0141	0,0157	0,0145	0,0155	-	-	0,0147	0,0156	-	-	0,0148	0,0152
Gram aur	123	93,80													

Vremea

Vineri, 6 August

www.aradon.ro

20° LA ORA 6 — Temperaturile se vor situa între 18 şi 20 grade. Vântul va sufla cu 13 km/h, dinspre SE.

29° LA ORA 18 — Temperaturile se vor situa între 27 şi 29 grade. Vântul va sufla cu 11 km/h, dinspre S.

ZIUA PRECEDENTĂ

Arad	27° C	Umiditate:	75%
Lipova	27 °C	Presiune:	757mmHG
Chişineu- Criş	28° C	Precipitaţii:	60 %
Săvârşin	29° C	Vânt:	11 km/h
Sebiş	27° C	Direcţie vânt:	SE

AZI

Temperaturile se vor situa între 18 şi 29 grade. Vântul va sufla cu 13 km/h, dinspre SE.

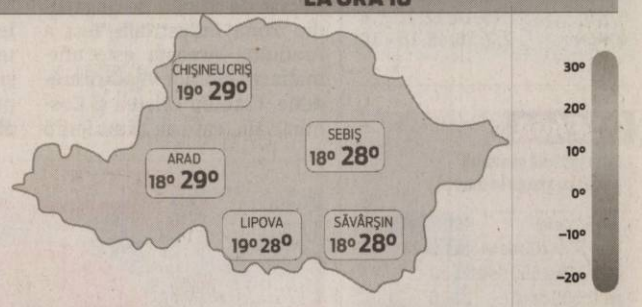

SOARELE

Răsare: 06:21
Apune: 21:00

FAZELE LUNII

10. 08. | 16. 08. | 24. 08. | 01. 09.

VINERI	SÂMBĂTĂ	DUMINICĂ	LUNI
18° 29° ploaie	15° 24° averse	15° 27° însorit	16° 28° însorit

CALENDAR

Biserica ortodoxă: Schimbarea la Faţă
Biserica greco-catolică: Schimbarea la Faţă a Domnului nostru Isus Hristos.
Biserica romano-catolică: Schimbarea la Faţă a Domnului.

PROGNOZĂ PENTRU TREI ZILE

Temperaturile minime vor fi cuprinse între 15 şi 18 grade, iar cele maxime între 24 şi 29 grade.

Temp.minime: 15 la 18° C
Temp.maxime: 24 la 29° C

JURNAL ARĂDEAN
Str. Poetului nr. 1C, Arad
BRAT Auditat de BRAT
Reclamaţii difuzare: 0257/ 228586

Director editor: Mircea Ţîşcă (8465)
Secretariat: 0257.281802 (centrala), fax - 0257.280655
Şef departament difuzare: Carmen Csordas
Marea publicitate: 0257.280904 (int. 8488); Mica publicitate: 0257.210775
Tiparul executat la: SC Inform Media SRL, Calea Torontalului, DN 6, km 5,7, Timişoara

Editor coordonator: Adriana Barbu (8410) Responsabil de număr: Diana Duţu
Secretar general de redacţie: Gabriela Groza (8417) **Departamente: Eveniment:** Simona Butaru (8412), Monica Ardelean (8446), Alin Gherasim, Gerlinde Knap (8435); **Politic:** Tristan Mihuţa (8431), Simion Todoca (8425); **Economic:** Andreea Pintea (8419); **Cultură, Învăţământ:** Vasile Filip (8428); **Social:** Diana Duţu (8429); **Sport:** Daniel Scridon (8427), Adrian Hârţău (8433), Leo Sfâra (8434);
Tehnoredactare: Ghizela Şerban, Ramona Vidulescu
REDACŢIE : tel. 0257.281802 (centrala); fax 0257.280655 (int. 8490), 0257.281797 (int.8489); e-mail:redactia.jurnalaradean@informmedia. ro, adevaruldearad@informmedia.ro, publicitate.jurnalaradean@informmedia.ro, publicitate.adevarul@informmedia.ro

Cei trei susţin că festivalul de la Bulci rămâne în viaţă FOTO: A.B.D.

Bulciul intră, totuşi, în festival. Doar sâmbătă

ARAD. Intră în festival, deşi subvenţia i-a fost tăiată la jumătate. Este vorba de localitatea Bulci, decisă să ţină festivalul „Folk Maris" chiar dacă, din cauza crizei, subvenţia oferită iniţial de Consiliul Judeţean Arad a fost tăiată la jumătate. Pe 7 august, de la ora 19.00, iubitorii folkului sunt invitaţi, ca atare, la concert.

Vestea organizării festivalului a fost dată de către directorul Centrului Cultural Judeţean, Ana Maria Dumitrean, consilierul judeţean Ionel Costin şi viceprimarul de Bata, Ladislau Heleport, ultimii doi fiind cei care au pus bazele acestui eveniment în urmă cu un an.

„Este, din păcate, unul dintre evenimentele din judeţ care a avut de suferit din cauza crizei; a rămas cu jumătate din sponsorizarea iniţială, care era de 20.000 de lei", a precizat Ana-Maria Dumitrean, în timp ce Ionel Costin a subliniat că s-a dorit organizarea acestui eveniment timp de două zile, ca la prima ediţie, dar banii au redus distracţia la o singură zi. Cu toate acestea, consilierul speră că la Bulci vor veni peste o mie de iubitori de muzică (faţă de 800 cât veniseră anul trecut), în condiţiile în care au fost invitaţi muzicieni din trei judeţe. Vor cânta lângă castel, la Bulci, Raul Cârstea şi Neculai Constantin, Marius Baţu, Adrian Ivanitchi, Didina Curea, Mişu Henţ, tupa Maris şi alţii. Viceprimarul de Bata a indicat ieri şi traseul pe care pot ajunge la Bulci iubitorii folkului.

„Este o localitate mică, dar foarte pitorească. Prin intermediul acestui festival vrem să promovăm şi localitatea, cea mai veche de pe Valea Mureşului", a punctat vicele.

JA-A.B.D.

Protest pentru mii de navetişti

Mişcarea arădeană vrea să modifice o hotărâre CLM pentru a veni în sprijinul angajaţilor din Zona Industrială Vest.

Transportul, o problemă nou creată prin intermediul unei hotărâri FOTO: A.B.D.

ARAD. Claudiu Cristea susţine că e de datoria Mişcării să ia atitudine, chiar dacă recunoaşte că a votat proiectul în cauză. „L-am votat, însă doar după ce am primit asigurări că au fost consultate firmele din zona industrială. La acea dată, am considerat că e un proiect bun, şi aşa şi este în parte", susţine ţărănistul.

În 30 iunie 2010, CLM a adoptat Hotărârea 165 prin care se stabileşte înfiinţarea staţiilor provizorii pentru transportul persoanelor prin cursele speciale regulate (curse care opreau până atunci în staţiile CTP) şi trasee pentru transportatorii care desfăşoară transport judeţean, interjudeţean şi internaţional de persoane prin curse regulate şi curse speciale regulate. Reprezentanţii Mişcării susţin că, din păcate, efectul acestei hotărâri a fost bulversarea transportului angajaţilor în Zona Industrială Arad prin mărirea considerabilă a timpilor de deplasare a acestora la sau dinspre locul de muncă. „O firmă avea 13 staţii de unde lua muncitorii, acum nu mai are decât patru. Reducerea semnificativă a numărului de staţii i-a făcut pe angajaţi să plece mult mai repede şi să străbată distanţe lungi până la mijlocul de transport", a punctat Cristea.

Termen prost înţeles

Măsura a afectat în aşa măsură companiile încât şapte firme importante din Zona Industrială au înaintat un memoriu primarului şi CLM Arad prin care cer modificarea acestei hotărâri: Takata-Petri Romania SRL, Leoni Wiring Systmes SRL, Yazaki Component Technology SRL, BOS Automotive Products Romania SCS, HUF Romania SRL, Hella Romania SRL, Cooper Industries Romania SRL.

Cristea a propus, în aceste condiţii, modificarea HCLM 165/2010 în sensul suplimentării listei staţiilor provizorii, dar şi eliminarea interpretării arbitrare a termenului „tranzitare", care a făcut ca aceste curse să fie scoase cu toate pe centură, chiar dacă un alt traseu ar fi fost mult mai scurt. Consilierul a precizat că s-a uitat şi în DEX iar termenul este interpretat greşit în cazul curselor spre Zona Industrială.

DISCUŢII BOEME

Reprezentanţii Mişcării nu vor să stabilească ei care ar fi staţiile noi ce ar trebui introduse în hotărâre, ci au de gând să plece urechea la arădenii care sunt afectaţi de aceste măsuri. „Staţiile suplimentare vor fi stabilite în urma unei discuţii în cadrul Serilor Mişcării Arădene, ce va avea loc vineri, 6 august, ora 19, la Boeme Cafe", a precizat Galu.

> Vedem acum ce importantă e consultarea actorilor locali
>
> **CLAUDIU CRISTEA**

ADRIANA BARBU DĂNILĂ
adriana.barbu@informmedia.ro

Sărbătoarea Aradului cu bani din sponsorizări

Bugetul pentru Zilele Aradului este de doar 100.000 lei dar evenimentul va fi susţinut din sponsorizări.

Au prezentat programul de Zilele Aradului FOTO: A.B.D.

ARAD. Viceprimarul Aradului, Geanina Pistru, a prezentat ieri programul Zilelor Aradului, finalizat tot ieri de dimineaţă. Din start, oficialul a precizat că, dată fiind situaţia actuală, bugetul manifestării a avut de suferit. Dacă anul trecut pentru sărbătoarea Aradului s-au alocat din bugetul local 500.000 lei, în acest an Primăria scoate din buget doar 100.000 lei. Totuşi, bugetul evenimentului e dublu şi ar putea creşte până la începutul propriu-zis al sărbătorii (16 august). Totul e posibil, potrivit Geaninei Pistru, datorită sponsorilor. Din sponsorizări, s-au adunat până acum 150.000 lei, dar se speră că alte firme vor da şi ele o mână de ajutor pentru reuşita acţiunii. În pofida problemelor financiare, Primăria nu a dorit să renunţe la eveniment şi nici să taie din numărul de zile de sărbătoare. Ca atare, viceprimarul susţine că vom avea de toate în perioada 16-22 august 2010. Spectacole de teatru, expoziţii de fotografie şi pictură, decernări de titluri şi premii, plimbări cu Săgeata Verde, cu titicarul, concerte de fanfară, o expoziţie cu trenuleţe, spectacole de marionete, conferinţe, valsuri şi petreceri pe ştrand: acesta este oferta Primăriei pentru Zilele Aradului. Punctul forte va fi dat, ca în fiecare an, de concertele de muzică populară din cartiere (Vlaicu, Alfa şi Micălaca), dar mai ales de concertul de sâmbătă de la Ştrandul Neptun. Pistru susţine că pe scena de la ştrand vor urca sâmbătă seara două formaţii italiene de muzică, dar şi Andreea Bănică şi Direcţia 5.

> Bugetul este mult mai mic decât anul trecut, dar ne descurcăm
>
> **GEANINA PISTRU**

TÂRG PE BULEVARD

De vineri, 20 august, pe Bulevardul Revoluţiei, între Teatru şi Primăria Arad, va fi organizat şi un târg de unde arădenii îşi pot achiziţiona obiecte de artizanat dar nu numai. Modul în care va fi dirijată circulaţia va fi făcut public în zilele care vor veni.

3.500 de euro pentru Direcţia 5

Viceprimarul nu s-a ferit să facă publice sumele pe care Primăria le va plăti artiştilor: Direcţia 5 va încasa 3.500 de euro, Andreea Bănică undeva pe la 800 euro, în timp ce formaţiile italiene nu vor fi plătite de Municipalitate, acestea venind la Arad cu ajutorul comunităţii italiene de aici.

ADRIANA BARBU DĂNILĂ
adriana.barbu@informmedia.ro

A doua ediţie a „Cupei VSS" la automobilism

ARAD. VSS Racing Club organizează a treia cursă din cadrul întrecerii „Cupa VSS", sâmbătă, cu începere de la ora 8, pe circuitul Vik Power din Arad. Cursa este o reeditare a primei ediţii ce s-a desfăşurat în aceeaşi locaţie, în luna martie.

Se vor constitui grupe, clase şi se vor admite următoarele automobile: până la 99 cp; între 100-149 cp; între 150 -199 cp; peste 200 cp; grupa feminină unde pilotul trebuie să fie de sex feminin. Se vor acorda cupe şi diplome primilor trei clasaţi în fiecare grupă constituită şi ultimului loc din fiecare grupă constituită. Invitat special va fi Vali Porcişteanu. Informaţii suplimentare şi înscrieri la: Sorin Bălan (tel. 0724.316.943) şi Arthur Balogh (tel. 0741.020.406). **JA - A.H.**

Secvenţă surprinsă la prima ediţie FOTO: A.H.

Oprit la frontieră FOTO: JA

Identitate pentru 400 de euro

NĂDLAC. Un cetăţean turc a încercat să înşele vigilenţa poliţiştilor de frontieră de la Nădlac, dar nu a reuşit. În 4 august, în jurul orei 22, într-un autocar călătorea un bărbat care, la control, a prezentat un document de călătorie de tip Travel. Dar între poza din act şi persoana de la frontieră existau diferenţe. Poliţiştii au aflat că persoana din faţa lor era Ercan C., de 27 de ani, iar actul îl are de la fratele lui care l-a cumpărat cu 400 de euro din Franţa. **JA-A.G.**

Nou
Varice?
Tratament eficient şi modern !!
Tratăm varicele prin Scleroterapie Asistată Ultrasonografic (UGS) :
- fără operaţie chirurgicală
- fără anestezie – este nedureroasă
- fără cicatrici postoperatorii
- fără absenţa de la serviciu / concediu medical
- pacientul işi poate desfăşura activitaţile zilnice obişnuite în câteva ore de la intervenţie.

HEMOROIZI? FISURI ANALE?
TRATAMENT FĂRĂ OPERAŢIE
Sunt folosite cele mai noi tehnici practicate in Comunitatea Europeană:
- Investigaţiile videocomputerizate
- Fototermocoagularea în spectru infraroşu
- Excizia cu unde de radiofrecvenţă

Colonoscopie şi Ecografie Abdominală Gratuite în cadrul tratamentului!

10% reducere din costul tratamentului pentru pensionari

Arad: 0257 213 888
LaurusMedical clinics
www.laurusmedical.ro

Expoziţie Marta Indig Leopold

ARAD. Asociaţia „Pro Urbe" Arad invită arădenii să participe la vernisajul expoziţiei pictoriţei Marta Indig Leopold, care va avea loc luni, 9 august, ora 18, în sala mare a Centrului de Studii Iudaice al Universităţii de Vest „Vasile Goldiş" (str. Tribunul Dobra, nr.10). Marta Indig Leopold, născută la Arad, revine pe meleaguri natale după mulţi ani...

Pictoriţa Marta Indig Leopold FOTO: FAN

Revine cu un palmareas impresionant de medalii şi menţiuni obţinute la marile concursuri internaţionale organizate de Academia Internaţională de Lutece (1988, 1991, 1993, 1994); Medalii câştigate la concursurile organizate de Institutul Aacademic Paris - LA MAIN D'OR (1987, 1992). Este Cavaler al Ordinului O.L.A.S.S. 1989, Chevaliers de l'Ordre Literaire, Artistique, Scientifique et Social, Membră societară a Societăţii Naţionale de Arte Frumoase (Paris 1989).

JA-B.B.

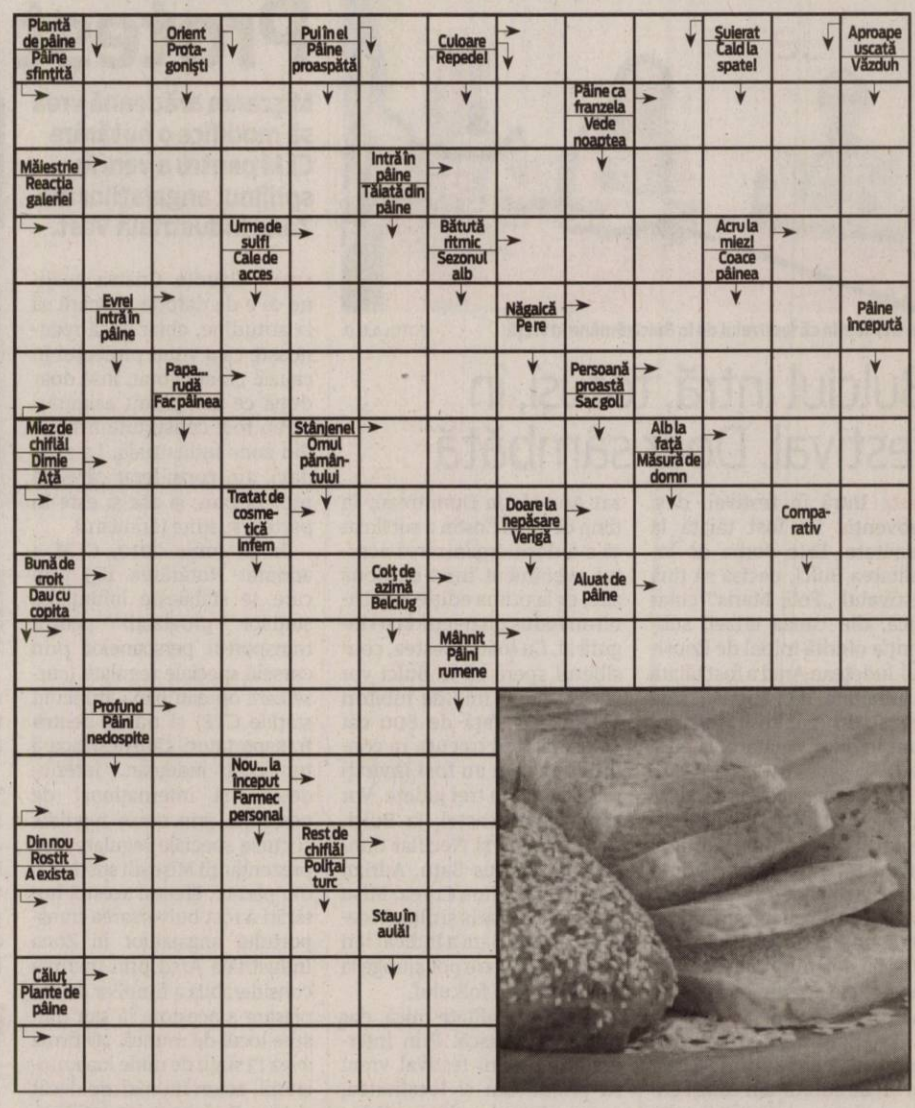

RETEŢA ZILEI

Salată de vinete cu maioneză

INGREDIENTE: 2 kg de vinete, 3 ouă, o ceapă medie, sare, piper
MOD DE PREPARARE: Vinetele se coc pe tavă, se curăţă şi apoi se pun la scurs cam 4-5 ore.

Se toată mărunt cu ciocanul de lemn pentru şniţele. Se taie ceapa foarte mărunt şi se amestecă cu vinetele şi puţină sare după gust. Sarea e preferabil să se pună înainte de maioneză să se lege mai bine.

Se face maioneza din 2 gălbenuşuri fierte pisate mărunt şi unul crud şi ulei. La sfârşit se adaugă o lingură de muştar. Pentru 2 kg de vinete trebuie 250 g maioneză.

Se pune maioneza peste vinete, se amestecă bine şi se dă puţin la frigider pentru că e mult mai bună rece.

Poftă bună!

Pentru mai multe REŢETE intră pe **www.culinar.ro**

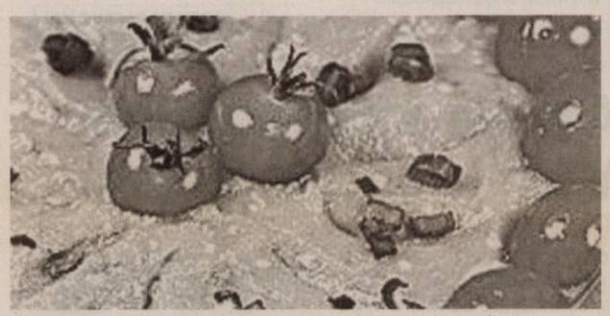

COMENZI TAXI

ALFA PLUS	949; 349.349
TAXI ALFA	945; 22.88.88; 25.25.26; 0723-200.301; 0745-50.60.70
TAXI ARAD	940; 0722-755.440; 0740-252.101
STAR	212.222; 0722-361.011; 0745-645.645
FAVORIT	280.000; 281.111; 0740-083.333; 0724-409.992
EUROPA	275.555; 0723-677.555; 0744-828.163

www.aradon.ro

SOLUŢIA INTEGRAMEI LA NR PRECEDENT

C - V - A - A - C - S - CORESPONDENTA - MESTER - RAVAS - DUCTIL - PUS - RA - NOI - ATOM - TT - MIM - ARES - AU - M - CARTE - TIMBRE - SANSA - BACI - US - RD - TEIS - CUTA - NEAM - PLIC - GAJ - U - TIBIE - NM - SEST - ALIAT - GRAV - OP - CREOLA - VAG - MAL

CONCURSUL „CUVINTE NOROCOASE"

ABONAT: ❑ DA ❑ NU

COMPLETEAZĂ INTEGRAMELE DIN PERIOADA 3-18 AUGUST 2010 A.C. TRIMITE CELE 14 INTEGRAME (ÎNTR-UN SINGUR PLIC ŞI CU UN SINGUR TALON) PÂNĂ ÎN 25 AUGUST 2010 LA SEDIUL REDACŢIEI NOASTRE, STR. POETULUI NR. 1C SAU PE B-DUL REVOLUŢIEI NR. 81. POŢI CÂŞTIGA UN APARAT ELECTROCASNIC. EXTRAGEREA VA AVEA LOC ÎN 26 AUGUST A.C.

NUME: .....
ADRESĂ: .....
.....
TEL .....
E-MAIL: .....

Programe TV Vineri, 6 August

TVR 1

7,00 **Telejurnal.** Sport Meteo
7,30 **Pe drumul mătăsii.** Ep.2
8,00 **Armăsarul sălbatic.** (Australia, 1998) Ep.9
8,30 **Beaver rezolvă tot.** (SUA, 1984)Ep.25
9,00 **Transformarea.** (R)
10,00 **Verde-n faţă.** Ep.8 (R)
10,15 **Dovadă de iubire.** Ep.25
11,10 **Echipa verde,** (R)
11,35 **Cronicile frumoasei luptătoare.** (r)Ep.5
12,45 **Tragerea la sorţi a meciurilor din play-off UEFA Champions League.**
13,40 **Iubiri dincolo de ecran.** (s, SUA,2009)
14,00 **Telejurnal.** Sport Meteo
14,45 **Teleshopping**
15,20 **Descriptio Moldaviae - România 2008.** Ep.4
15,50 **Bună ca viaţa.** (R)
16,20 **M.A.I.** aproape de tine.
16,55 **Noile Paradisuri.** Ep.10
17,50 **Vizor monden**
18,20 **Amintiri din istorie.** (s)
18,30 **Cronicile frumoasei luptătoare.** (s)Ep.6
19,40 **Învinge apele!**
19,45 **Sport**
20,00 **Telejurnal.** Meteo
21,10 **Muzici şi tradiţii în Cişmigiu.**
23,00 **CSI-Crime şi investigaţii.** (SUA, 2005) Sezonul IX .Ep.23. Cu: William L. Peterson, Marg Helgenberger, Gary Dourdan, George Eads, Regia: Lou Antonio, Danny Cannon.
24,00 **Telejurnal *Sport (criptat)*Meteo**
0,15 **Verde-n faţă.** Ep.8 (R),
0,20 **Dr House.** (SUA, 2005/2006) Sezonul II. Ep.13,14. Cu: Hugh Laurie, Lisa Edelstein, Omar Epps. Regia David Shore
2,00 **Noile Paradisuri.** (Fr,2008)Ep.10(ultimul)(R)
2,45 **Prinţesele lumii.** (2007) Ep. 24(R)
2,50 **Ochiul magic.** (R)
3,20 **Telejurnal.** Meteo(R)
4,15 **Dovadă de iubire.** (rel.,Brazilia, 2006) Ep.25
5,05 **Carabinieri.** (Italia, 2001) Ep.68

PRO TV

07:00 **Ştirile Pro Tv Ce se întâmplă, doctore?**
10:00 **Peştera monstrului sacru 3, a doua parte (Aventuri, Italia 1993) Cu: Alessandra Martines, Ursula Andress, Nicholas Rogers, Elena D'Ippolito, Kim Rossi Stuart, Brigitte Nielsen**
12:00 **Tânăr şi neliniştit (r) Povestea a trei familii care trăiesc în Genoa City, "Tânăr şi neliniştit" acoperă cele mai importante şi interesante teme ale vieţii moderne, pornind de la muzică şi carieră până la situaţii limită.**
13:00 **Ştirile Pro Tv**
13:45 **Cărările destinului (Drama, SUA, 1997) Cu: Olympia Dukakis, John Stamos, Della Reese**
16:00 **Tânăr şi neliniştit**
17:00 **Ştirile Pro Tv**
17:45 **Mesaje de dincolo, ep.** 3, anul IV Sport Vremea
19:00 **Ştirile Pro Tv**
20:30 **Serviţi, vă rog!**
22:30 **Armă mortală 3 (Acţiune, SUA, 1992) Cu: Mel Gibson, Danny Glover, Joe Pesci, Rene Russo.**
01:00 **Cărările destinului (r)**
02:30 **Armă mortală 3 (r) (Acţiune, SUA, 1992) Cu: Mel Gibson, Danny Glover, Joe Pesci**
04:30 **Apropo Tv (r)**
06:00 **Happy Hour (r).** O oră de veselie cu muzică live, dans, poveşti de viaţă deosebite, interviuri cu cele mai mediatizate vedete ale momentului, informaţii în premieră, dar şi întâmplări impresionante care se vor petrece chiar în studio, sub ochii telespectatorilor, acestea sunt doar câteva dintre ingredientele binecunoscutei emisiuni "Happy Hour".

ANTENA 1

06:00 **Observator.** cu Mihaela Calin
08:00 **Matinal: Liber la vacanţă.** cu Nicole şi Alex
10:00 **În gura presei.** cu Mircea Badea
11:15 **Film artistic**
13:00 **Observator**
14:00 **Secrete în Paradis.** (s) Povestea uluitoare a şase adolescenţi naivi - Eva, Manos, Nicholas, Daphne, Lucas şi Nora? începe în ultima seară pe care o petrec împreună într-o tabără de vară pe cinste. Privind o ploaie de stele, fiecare îşi pune o dorinţă pentru viitor: Eva visează să devină o actriţă faimoasă, Manos să cucerească întreaga lume, iar Nicholas vrea să devină medic ca să ajute copiii săraci. Lucas şi Nora îşi doresc să ajungă avocaţi pentru a-i apăra pe cei nevinovaţi.
16:00 **Observator**
17:00 **Acces Direct**
19:00 **Observator.** Sport
20:30 **Film artistic**
22:30 **Film artistic**
00:30 **Film artistic**
03:00 **Film artistic.** (r)
04:45 **News magazine: Acces Direct.** (r) Un show axat pe actualitatea de zi cu zi, în care "vedete" vor fi oamenii obişnuiţi, cu problemele, bucuriile, girjile şi întâmplările lor ieşite din comun. Protagonişti vor fi reporterii speciali, care vor aduce în atenţia telespectatorilor, precum şi a publicului din platou, cazuri impresionante de viaţă, subiecte sociale, dar şi ştiri mondene...

Redacţia Jurnal TV nu îşi asumă răspunderea pentru eventualele modificări survenite în programele TV, după închiderea ediţiei

HBO

06:00 **Duffy în concert 2008.**
07:00 **Poker.** (Dramă, SUA, 2008.) Cu: Burt Reynolds, Bret Harrison, Shannon Elizabeth, Charles Durning, Jennifer Tilly
08:25 **Domnişoara Pettigrew.** (Comedie, Marea Britanie, 2008.) Cu: Frances McDormand
09:55 **Boxerul.** (Comedie, SUA, 2007.) Cu: Adam Carolla, Oswaldo Castillo, Heather Juergensen
11:25 **Orice pentru dragoste.** (Comedie, SUA, 2009.)
13:00 **Iubiţi.** (Documentar, Polonia, 2009.)
13:55 **Taci şi sapă.** (Aventuri, SUA, 2003.) Cu: Sigourney Weaver, Shia LaBeouf, Jon Voight, Tim Blake Nelson, Khleo Thomas
15:50 **Eu şi monstrul meu.** (Fantastic, Marea Britanie, 2007.)
17:40 **Războiul minţii.** (SF, SUA, 2009.
19:30 **Filme şi vedete**
20:00 **Dragoste mare.** IV Ep. 5 - Păcatele tatălui
21:00 **Dragoste mare.** IV Ep. 6 - Sub acelaşi acoperiş
22:00 **Rachel se mărită (Dramă, SUA, 2008.)** Cu: Anne Hathaway, Rosemarie DeWitt, Bill Irwin, Debra Winger, Mather Zickel
23:55 **Gamer - Jocul supravieţuirii.** (Acţiune, SUA, 2009.) Regia: Mark Neveldine, Brian Taylor.Cu: Gerard Butler, Amber Valletta, Michael C. Hall, Kyra Sedgwick, Logan Lerman
01:30 **Gruparea Baader Meinhof.** (Dramă, Germania, 2008.) Cu: Martina Gedeck, Moritz Bleibtreu, Johanna Wokalek, Nadja Uhl, Jan Josef Liefers
03:55 **Alien 3.** (Horror, SUA, 1992.) Regia: David Fincher.

TVR CULT.

10.00 Istoria aproap 10.30 Profil, poveste, personaj 11.00 Transsiberianul scriitorilor 12.00 Jurnalul cultural 12.30 Tichia de mărgăritar 12.45 Ordinea cuvintelor 13.55 Învinge apele! 14.00 La porţile ceriului (R) 14.30 Album de familie 15.00 Parol 16.20 Momentart 16.30 Minorităţi 17.00 ...Escu de România 17.25 Lecţia de privit 17.50 Cu rolele prin Bucureşti 18.00 Muzici dintr-o expoziţie 18.55 Capodopere din Galeria de Artă Modernă Românească 20.00 Civilizaţie şi credinţă ortodoxă 20.30 Secretele Vaticanului

AXN

07:00 The Amazing Race Asia 08:05 Jake 09:00 Cabinet de avocatură 09:55 The Amazing Race Asia 12:00 Jake 13:00 Cabinet de avocatură 14:00 La limita imposibilului 15:00 La limita imposibilului 16:00 The Amazing Race Asia 17:05 Jake 18:00 Cabinet de avocatură 19:00 La limita imposibilului 20:00 La limita imposibilului 21:00 Detectivii din Queensland 21:55 Zoom 79 22:00 Echipa specială 22:55 Zoom 80 23:00 Genesis 00:10 Printre oameni I. 3 01:25 Detectivii din Queensland I. 11 02:25 Echipa

B1

07:30 Documentar DW 08:00 Teleshopping 08:30 Documentar DW 09:00 Vedetele se întreabă (r) 09:30 Destinaţii la cheie (r) 10:00 Briefing (r) 12:00 ŞTIRI cu Ioana Reit 13:30 Documentar DW 14:00 EVENIMENTELE ZILEI Best of 16:00 Tainele sănătăţii şi frumuseţii (r) 17:00 PASUL FORTUNEI realizator Urania 19:00 SĂPTĂMÂNA MONDENĂ Best of 20.00 High Life (r) 21.00 PUTEREA EXEMPLULUI 22:00 CODUL LUI ORESTE 00:00 Cinemas (r) 01:00 FASHION TV PARTY 01:30 Documentar DW (r)

PRIMA TV

07:00 Camera de ras 07:30 Uite cine gateste 08:20 Sport cu Florentina 08:30 Teleshopping 09:15 Nimeni nu-i perfect 09:45 Singura impotriva tuturor 11:45 Galileo- sr 13:15 Sport, dieta si o vedeta 13:45 Teleshopping 14:30 Cine stie... castiga! SR 15:30 Fularul de la Kiss FM 16:00 Minunea vie – drama, S.U.A. 1993 18:00 Focus 18 19:00 Focus Sport 19:30 Uite cine gateste- sr 20:30 Martorii – thriller, Anglia – S.U.A 2002 22:30 Voinţa de fier 00:30 Focus 18 01:30 Martorii – thriller, Anglia – S.U.A 2002 03:30 Nimeni nu-i perfect

PROCINEMA

07:45 Desene animate: Tazmania 08:15 X-Men: Evoluţia 08:45 Steaua Laurei (r) 10:15 Teleshopping 10:30 Desene animate: Tazmania 11:00 Desene animate: X-Men: Evoluţia 11:30 Happy Hour (r) 13:00 Teo (r) 14:15 Celebritate, episodul 9, 10 14:30 Spitalul de urgenţă 15:30 Poză la minut (r) 16:00 10 produse sau mai puţin 16:30 Crăciun alb 19:00 Veronica Mars 20:00 Fantasmele morţii 22:00 FILMUL DE 10: Paragraf 78 00:45 Dexter 01:45 Femeia visurilor

ANTENA 2

06:15 Trăieste sănătos (r) 07.45 Teleshopping 09:00 La hanu' lu' Tatu (r) 11:15 Dispariţii misterioase (r) 11:45 Conferinta de presa (r) 13:15 Agentul VIP (r) 14:45 Teleshopping 15:00 Traieşte Sănătos 16:30 Teleshopping 16:45 It's show time 17:45 Teleshopping 18:00 La hanu' lu' Tatu 19:00 Punk'd (divertisment, SUA) 19:30 Răi da' buni 20:45 Agentul VIP 22:15 Conferinţa de presă 23:45 In căutarea adevărului (documentar, SUA) 00:45 It's show time (r)

ACASĂ

05:30 Îngeraşul 07:00 Îngeraşul 08:00 Teleshopping 08:15 Săracii tineri bogaţi (r) 09:45 Legământul (r) 10:45 Teleshopping 11:15 Predestinaţi (r) 12:15 Teleshopping 12:30 Împreună pentru totdeauna (r) 13:30 Teleshopping 14:00 Cele două feţe ale Anei 15:30 Victoria 16:25 Vremea 16:30 Legământul 17:30 Poveştiri adevărate 18:30 Împreună pentru totdeauna 19:30 Săracii tineri bogaţi 20:30 Cinema ACASĂ 22:30 Cuibul de vipere 00:30 Poveştiri adevărate (r) Vremea de ACASĂ 01:30 Cinema ACASĂ: Reîntâlnirea (r) 03:00 Cuibul de vipere

CINEMAX

07:00 Parfum de cedru 09:05 Evadaţii 11:05 Şei în flăcări 12:40 Suflete înghetate 14:20 Giulia nu are întâlniri noaptea 16:05 Căpitanul Abu Raed 17:45 Incertitudine 19:30 Şei în flăcări 21:00 Departe, departe 23:20 Fraţi de sânge 01:00 O uşă deschisă 02:30 Fotografiile 03:00 Furtuna 04:40 Dead Man. O poveste din Vestul Sălbatic al secolului al XIX-lea, în care un tânăr din Cleveland are parte de cea mai importantă călătorie din viaţa lui, o drumeţie care este una fizică, dar şi spirituală. 06:40 Ambiţie

HALLMARK

05:00 Jordan 06:00 Moş crăciun caută crăciuniţă film romantic 08:00 Atingerea îngerilor 09:00 Crimele din midsomer 11:00 Locuri ascunse dramă 13:00 Amy dramă 14:00 Atingerea îngerilor ii - ep 5 dramă 15:00 Crimele din midsomer: Zile de haos17:00 Un soţ de împrumut comedie romantică 19:00 Amy 20:00 Jordan serial poliţist 21:00 Răpită în plină zi 23:00 În inima californiei 01:00 Iubire regăsită 03:00 Un iubit pentruCrăciun romantic / de vacanţă

ANTENA 3

6.00 Ştiri 7.00 Ştiri 7.05 8.00 Ştiri 9.00 Ştiri 10.00 Ştiri 10.10 News Magazine 11.00 - Ştiri 11.10 News Magazine 12.00 Ştiri 13.00 Ediţia de prânz 14.00 Ştiri 15.00 Ediţia de prânz 16.00 Ştiri 16.05 Antena 3 Special cu Paula Rusu 17.00 Ştiri 17.05 Antena 3 Special 18.00 Ştiri 18:45 - La ordinea zilei 20.00 Ştiri 20.10 Ştirea zilei cu Gabriela Vrânceanu Firea 21.00 Ştiri 21.45 Meteo 21.50 Sport 22.00 Conexiuni cu Valentin Stan 23.00 - Ştiri 23.10 Top Gear 00.00 Ştiri 0.45 La ordinea zilei, R 01.00 Ştiri 01.05 La ordinea zilei, R

M1

6:50 Dimineaţa 10:00 Serial: Poveşti din Paris 10:50 Documentar: 80 de grădini în jurul Pământului 11:50 Living 13:01 Ştiri 13:55 Serial: Vecinii 14:35 Jurnal regional 15:35 Dimineaţa (rel.) 17.25 Jurnal regional 17:45 Poftiţi la un ceai! 18:45 Serial: Liceu de elită 19:40 Serial: Fiicele lui McLeod 20:30 Ştiri, sport 21:00 Răcoritor. 22:00 Elodie Bradford 23:35 Seara 0:05 Ştiri 0:15 Memento

REDACŢIA NU ÎŞI ASUMĂ RESPONSABILITATEA PENTRU EVENTUALELE SCHIMBĂRI

DISCOVERY

12:00 O pradă mortală 13:00 Cum se fabrică 14:00 Vânătorii de mituri 15:00 Secundele dinaintea dezastrului 16:00 Tehnologie extremă 17:00 Meserii murdare 18:00 Motociclete americane 19:00 Cum se fabrică diverse lucruri? Această serie ne arată cum se fabrică cele mai obişnuite şi mai prozaice lucruri. 20:00 Tehnici esenţiale de supravieţuire 21:00 Dr. G, medic legist 22:00 Fenomene stranii 00:00 Criminaliştii 01:00 Tehnici esenţiale de supravieţuire.

Zeci de tone de banane confiscate în Vamă

ARAD. Garda Financiară Arad a oprit în vederea controlului două ansambluri de transport cu semiremorci frig aparținând unor firme din Cluj și Bihor. Inspectorii GFA din vama Nădlac au constatat că se transportau 43.718 kg banane verzi din Franța, care ar fi trebuit să ajungă la două societăți din Toplița, jud. Harghita. „La rubrica referitoare la documentele anexate s-a înscris «BL» ce reprezintă bon de livrare, conform căruia furnizorul francez livrează cantitatea de 21859,2 kg banane, destinate unui agent economic cu denumire asemănătoare, dar din Iași. Procedând la verificarea datelor referitoare la beneficiarul bananelor, s-a constatat că în Iași există o singură societate denumită astfel și conform datelor ORC este radiată. Beneficiarul celui de-al doilea transport este o societate denumită identic cu cea înscrisă în CMR-ul aferent, dar are sediul social nu în Toplița, ci în Odorheiul Secuiesc și conform datelor furnizate de ORC are activitatea suspendată temporar", explică comisar șef secție Anton Pop. Contravenienților li s-a aplicat o amendă de 20.000 lei, iar întreaga marfă transportată în valoare de 120 mii lei a fost confiscată. **JA-A.P.**

COMENTARIUL ZILEI

Simion Todoca

Politica lui totul sau nimic

Exasperați că procentele pierdute de către PDL se duc aproape în totalitate către PSD, liberalii nu pot face altceva decât să trimită mici săgeți către Victor Ponta, acuzându-l că tărăgănează debarcarea Guvernului PDL și a lui Traian Băsescu, preferând să aștepte fără să facă un minim efort. În viziunea liberalilor, Ponta nu dorește alegeri anticipate în primul rând pentru că în cursa pentru Președinția României Crin Antonescu este mult mai bine plasat decât el. Cu alte cuvinte, Ponta țintește totul sau nimic, adică fotoliul de președinte pentru el și guvernare monocoloră sau în cel mai rău caz cu o formațiune mică, fără prea mari pretenții, pentru PSD. Liberalii au perfectă dreptate și este normal ca orice partid să își dorească puterea, iar dacă o poate deține singur, cu atât mai bine pentru el. De fapt, ce variante ar avea PSD-ul? Să guverneze alături de PNL pare absolut imposibil, având în vedere pozițiile ireconciliabile pe care le au cele două partide față de elemente vitale ale politicilor de guvernare, cum ar fi cota unică de impozitare. Să fie din nou parteneri la guvernare cu PDL? Exclus, nu atât din cauză că deja s-au fript odată, cât, mai ales, pentru că poporul s-a lămurit ce poate ieși din această împerechere, iar reacțiile votanților- mai ales cei ai PSD - ar putea fi imprevizibile când ar vedea că partidul pe care l-au votat, ca să scape de PDL, îi trădează.

> Cine aleargă după doi iepuri, s-ar putea să nu prindă niciunul

Nu în ultimul rând, dacă PSD ar câștiga eventualele alegeri anticipate și ar veni la guvernare, ori continuă cu președintele jucător Traian Băsescu - care le-ar face zile fripte, ori ar forța și prezidențiale anticipate. Dacă, însă, Crin Antonescu ar câștiga, iar PNL nu ar fi la guvernare, abia atunci ar vedea PSD-iștii pe dracul, Băsescu fiind un dulce copil față de un Crin dezlănțuit împotriva trădătorilor. Pe cale de consecință, atitudinea lui Ponta este absolut normală din punct de vedere strategic, însă destul de imprudentă, deoarece mizează aproape exclusiv pe ura lui Crin Antonescu față de Băsescu. Ce se va face, însă, dacă aceasta nu va mai constitui o problemă în calea revenirii la guvernare a PNL, alături de PDL, nu pentru că s-ar răzgândi Crin, ci pentru că el nu ar mai fi în poziția de a decide?

simion.todoca@informmedia.ro

CAS falimentează farmaciile ?

Liberalii susțin că farmaciile plătesc datorii la stat pentru facturi nepreluate.

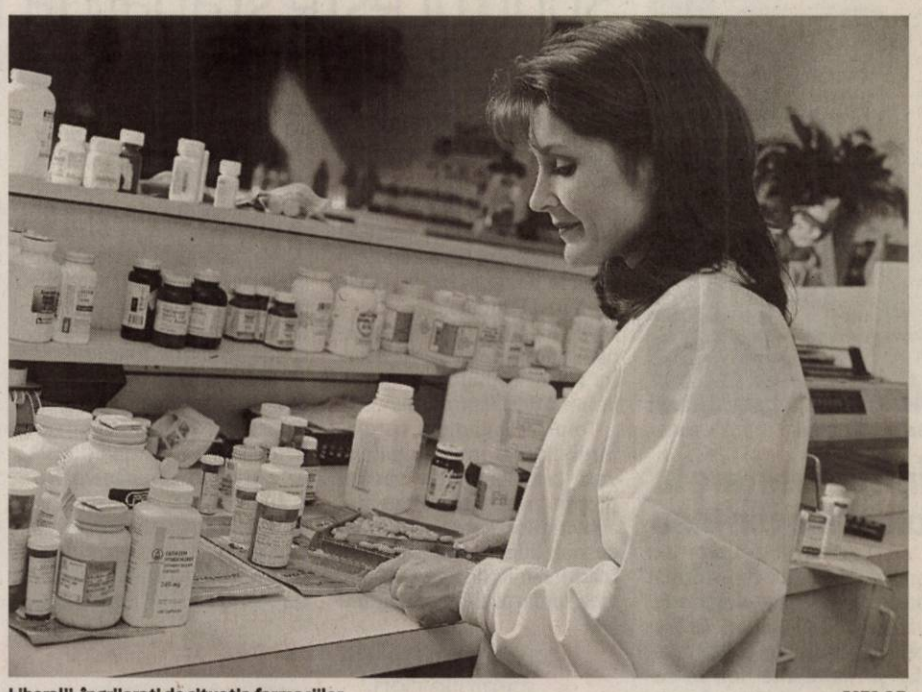

Liberalii, îngrijorați de situația farmaciilor FOTO:S.T.

ARAD. Președintele PNL Arad, Ionel Ciupe, acuză Casa de Asigurări de Sănătate că provoacă insolvența și falimentul farmaciilor, prin nedecontarea rețetelor eliberate și chiar nepreluarea unora dintre ele. „Farmaciile au ajuns în imposibilitatea de a plăti depozitelor medicamentele, deoarece în județul nostru Casa de Asigurări de Sănătate a ajuns cu ultima decontare la contravaloarea parțială a rețetelor eliberate în luna octombrie 2009. De acolo și până în august 2010 este un drum lung", declară Ciupe.

Documente nepreluate

„În articolul 9 din Contractul Cadru încheiat între farmacii și Casa de Asigurări de Sănătate se precizează că «documentele pe baza cărora se face decontarea se depun la CAS până în data de 10 a lunii următoare celei pentru care au fost eliberate medicamentele».

Prevederile acestui articol nu au mai fost respectate de către CAS începând cu luna iunie 2010. Farmaciile au întocmit documentele conform solicitărilor CAS (rețete, borderouri, facturi, suportul magnetic) dar acestea nu au mai fost preluate de către CAS spre a fi validate, ci s-a preluat doar pe suport magnetic valoarea lor, fără să se precizeze când și dacă se vor mai prelua", mai spune liderul liberal.

Păcălirea FMI

Ciupe susține că ori CAS a intrat în incapacitate de plată, ori este vorba despre subterfugii ordonate de sus, pentru ca datoriile către farmacii să nu fie cunoscute, pentru a nu fi descoperite de către FMI.

> Îl rugăm pe dl. Domșa, un profesionist demn de respect, să ne spună: este CAS în incapacitate de plată?
> IONEL CIUPE

„Această măsură a fost luată de către CAS ca să nu mai crească valoarea datoriilor față de farmacii în anul 2010, intenționându-se, probabil, să se procedeze la fel și lunile următoare, până la sfârșitul anului". Oricare ar fi situația, extinsă la nivelul țării este catastrofală: 1.550 de farmacii sunt în insolvență, iar 450, în faliment, mai spune Ciupe. **JA-S.T.**

Cu ocazia Zilelor Aradului vor fi acordate diplome de excelență FOTO:FAN

Diplome de Excelență

ARAD. Președintele Asociației Pro Urbe, Bujor Buda, a înaintat Primăriei Municipiului două propuneri privind acordarea Diplomelor de Execelență. Evenimentul ar urma să fie organizat în cadrul festivităților cu ocazia Zilelor Aradului. Prima propunere venită din partea Asociației Pro Urbe este ca doamna ing. Monica Fufezan, director SC Moda SA Arad, să se numere printre personalitățile care vor primi distincția susamintită. „SC Moda SA a împlinit pe 7 iulie 2009, 50 ani de existență. Astăzi SC Moda este singura întreprindere de industrie ușoară care a supraviețuit, adaptându-se rapid și eficient la noile cerințe. Doamna inginer Monica Fufezan a contribuit la schimbarea fundamentală a fostei fabrici de confecții, asigurându-i competitivitatea pe piața internă și internațională", explică Bujor Buda. Cea de a doua propunere îl vizează pe patronul întreprinderii „Lazar & Sohne" - Viorel Lazăr, producător și distribuitor de carne și produse din carne. „Domnia sa a cumpărat Antrepozitele Andreny, teren și clădire. Clădirea a devenit brand-emblemă a societății ce a înființat-o. Mai mult, ea a fost inclusă în planurile de dezvoltare ale societății", argumentează președintele Pro Urbe. **JA-A.P.**

Absolvenții de top au ales să studieze la UAV

Tineri care au avut medii de peste 9,90 în liceu au decis să-și continue studiile la Universitatea „Aurel Vlaicu".

ARAD. Au terminat anul acesta liceul cu medii impresionante de peste 9,90, dar au ales să rămână în Arad. Este vorba despre absolvenții Colegiilor Naționale „Moise Nicoară", „Elena Ghiba Birta", Pedagogic și Economic, care au avut ca unică și fermă opțiunea continuării studiilor universitare în cadrul Universității „Aurel Vlaicu" Arad. Practic, elita învățământului liceal a hotărât să nu mai plece pe alte meleaguri, ci să studieze la universitatea de stat din municipiu. „În acest an absolvenții au avut ca opțiune fermă universitatea noastră, astfel că nu și-au mai retras dosarele pentru a merge în alte părți", a subliniat prof. univ. dr. Lizica Mihuț, rector al UAV Arad.

Rectorul Lizica Mihuț FOTO:JA

Admiterea din acest an la Universitatea „Aurel Vlaicu" Arad a fost făcută cu maximă transparență, toate înscrierile și rezultatele fiind afișate pe pagina de internet a unității de învățământ. „Am vrut să eliminăm orice fel de dubii, să fie clar, transparent modul în care s-a făcut admiterea", a mai spus rectorul UAV.

În ceea ce privește specializările, Universitatea a venit cu o gamă diversificată de cursuri care au și corespondent pe piața muncii. „Studenții nu mai pot fi păcăliți. Ei știu exact ce facultate vor urma pentru a-și putea găsi mai apoi un loc de muncă. Printre cele mai căutate specializări se numără: pedagogia învățământului școlar și preșcolar, științe umaniste și sociale, poliție comunitară, inginerie alimentară, turism etc", explică prof. univ. dr. Lizica Mihuț.

Pentru cei care încă nu au optat pentru a-și continua studiile, Universitatea „Aurel Vlaicu" Arad va organiza o sesiune de toamnă în perioada 1-18 septembrie, atât pentru studii de licență, cât și pentru studii de master. Rectorul UAV Arad ne-a confirmat faptul că „mai sunt și locuri bugetare care se vor putea ocupa în toamnă, întrucât în acest an am avut cu aproximativ 25% mai multe locuri finanțate de stat". **JA-A.P.**

Partidul Conservator, speriat de ce face Guvernul

Vicepreședintele PC, Bogdan Ciucă, acuză Guvernul că, din orgoliu, acționează irațional.

Vicele PC spune că nu a venit la Arad în control FOTO:S.T.

ARAD. Aflat la Arad, vicepreședintele Partidului Conservator, Bogdan Ciucă, a recunoscut că „avem și noi frământări, supărări și spaime legate de ce se întâmplă în țară. Însă, dacă până acum eram supărați pe ce nu vrea guvernul să facă, acum suntem de-a dreptul înspăimântați de ceea ce face. Acționează exact pe dos față de cum ar trebui, doar dintr-un orgoliu politic prost înțeles. Au cerut unui laureat al Premiului Nobel pentru economie să le spună ce crede el că ar trebui făcut pentru ieșirea din criză. Acesta le-a spus simplu: anulați unele dintre impozite, relaxați fiscalitatea. Au făcut exact pe dos, au inventat alte taxe și impozite și au mărit TVA-ul la 24%. A fost efectiv un brânci dat societăților către economia subterană, care este la 40%. Deși absolut toată lumea știe că o creștere a TVA duce la creșterea evaziunii, s-au încăpățânat să facă acest lucru".

Ciucă mai spune că PC a prezentat un set de măsuri pentru ieșirea din criză, despre care însuși premierul a spus că sunt foarte bune, dar nu a pus în aplicare nici măcar una dintre ele. „Iată de ce am spus că suntem pur și simplu bulversați de ce face Guvernul, de declarațiile alandala, schimbate de la o zi la alta, ba chiar de la o oră la alta, care distrug orice urmă de predictibilitate și pun investitorii pe fugă", a mai spus Ciucă. **JA-S.T.**

Calimente nu crede în succesul moțiunii

ARAD. Deputatul liberal Mihai Calimente este sigur că, în toamnă, moțiunea de cenzură va avea mai puține voturi decât a avut precedenta, deoarece liderul PSD, Victor Ponta, nu dorește alegeri anticipate. „Ponta este tot mai jucăuș în ultima vreme și vrea să-și pună amprenta pe tot ce înseamnă PSD. În obrăznicia și aroganța lui, se face că uită că PSD a fost la guvernare cu PDL, având partea lui de vină la dezastrul de astăzi. Acum îl interesează doar să nu facă nimic și să profite de erodarea PDL, așteptând ca aceasta să ajungă la maximum", a declarat Calimente. **JA-S.T.**

Balcoane cu flori FOTO: A. PINTEA

Înfrumuseţare la blocurile din Ineu

INEU. Locatarii blocurilor din oraşul Ineu au transformat balcoanele locuinţelor în adevărate grădini cu flori. Ghivecele cu muşcate curgătoare, dar şi multe alte flori în culori cât mai vii, împodobesc fiecare blacon. E drept că nu cu o floare se face primăvară, conform proverbului, dar cu un astfel de exemplu se poate trezi simţul civic şi estetic al ineuanilor. **JA-A.P.**

Sportul este stăpân la Fântânele

La sfârşitul acestei săptămâni, se va disputa „Cupa Prieteniei" la ping-pong şi la fotbal.

FÂNTÂNELE. Locuitorii comunei Fântânele sărbătoresc, de la începutul lunii august şi până la finele acesteia, Zilele Comunei Fântânele.

Pe lângă programele culturale şi artistice dedicate acestor zile de sărbătoare, sportul domină desfăşurătorul.

Totul se întâmplă cu ajutorul unui grup de iniţiativă, care contribuie din venitul propriu pentru bunul mers al activităţilor. Este vorba chiar despre liderii comunei, primarul Emil Nicolae Otlăcan, viceprimarul Emil Slach, dar şi consilierii Marius Sulincean, Florin Muntean şi Radu Iovin, la care se adaugă Marcel Popa, Ştefan Ardelean, Ionel Mihaly, Csaba Becze, Doru Ţica, Emil Schlotter şi Victor Roman Posa plus câţiva sponsori.

„Ne-am aşezat la masă şi fiecare ne-am împărţit sarcinile pentru a face în aşa fel ca totul să decurgă cum trebuie", spune primarul Otlăcan.

Până în acest moment s-a desfăşurat Cupa Prieteniei la pescuit sportiv, competiţie devenită deja tradiţională pentru cei din Fântânele. Neavând o baltă amenajată pe raza comunei, concursul s-a desfăşurat la Cornești, judeţul Timiş, în organizarea lui Florin Muntean şi a viceprimarului Emil Slach. Competiţia, la care s-au înscris 37 de concurenţi, a fost câştigată de Florin Dobrea, urmat de Istvan Karolyi şi Victor Roman Posa.

Ping-pong în Parcul cu Castani

Sâmbătă, în Parcul cu Castani, sau Parcul Bisericilor cum mai este cunoscut, are loc, cu începere de la ora 10.00, Cupa Prieteniei la ping-pong (tenis de masă). Concursul se va desfăşura pe două categorii de vârstă şi va fi organizat de Marius Sulincean, împreună cu Florin Muntean şi Emil Slach.

Duminica, dedicată fotbalului

Fotbalul iese la rampă duminică. Pe baza sportivă din comună se dispută Cupa Prieteniei la fotbal, competiţie la care se aşteaptă un număr mare de echipe, dat fiind faptul că anul trecut au participat nu mai puţin de 18 şi a fost câştigată de echipa din Tisa Nouă! Jocurile încep la ora 10.00 şi se dispută pe teren redus, în echipe formate şi 6 jucători de câmp plus portar. Pentru cei interesaţi de înscriere, pot fi contactate următoarele persoane: Marius Sulincean (tel: 0747.254.357), Emil Slach (tel: 0721.235.248) şi Florin Muntean (tel: 0742.265.779). **JA-L.D.**

Consilierii Florin Muntean şi Marius Sulincean, iniţiatori ai manifestărilor din cadrul Zilelor Comunei Fântânele FOTO: L.D.

> „Ne-am împărţit sarcinile pentru ca totul să decurgă cum trebuie"
>
> EMIL NICOLAE OTLĂCAN

RUGA, WEEKENDUL VIITOR

De la astfel de evenimente nu putea lipsi Ruga, sărbătoarea de sfinţire, târnosire a Parohiei Ortodoxe din Fântânele. „Evenimentul va avea loc duminică, 15 august, în Parcul cu Castani şi va începe prin slujbe religioase urmate apoi de programe artistice susţinute de micuţii artişti de la Palatul Copiilor", spune primarul Emil Nicolae Otlăcan. Naş al bisericii va fi Florin Muntean împreună cu soţia. La finele lunii, pe 29 august, va avea loc Ruga la Tisa Nouă, sat aparţinător comunei Fântânele.

Praznic de pită nouă la Beliu

A 37-a ediţie a „Praznicului de pită nouă" de la Beliu va avea loc duminică, 8 august, în pădurea Dumbrava.

Feciori călare conduc oaspeţii în pădurea Dumbrava FOTO: V.F.

BELIU. Sărbătoarea câmpenească „Praznicul de pită nouă" de la Beliu îşi va desfăşura duminică, 8 august, cea de a 37-a ediţie, prin grija şi sprijinul acordat de către edilii comunei şi Consiliul Judeţean Arad.

Programul

În deschiderea programului artistic dedicat acestei sărbători tradiţionale, care va avea loc cu începere de la ora 11.00, va urca pe scenă ansamblul folcloric „Dumbrava Beliului". Tineri din comună şi elevi din cadrul Grupului Şcolar Beliu, sub îndrumarea înv. Fleştea Amalia, instructorul-coregraf al acestui ansamblu, vor proslăvi şi cinsti munca locuitorilor de pe aceste plaiuri şi pita nouă, prin versuri, cântece şi dansuri populare locale. Prin prestaţia lor, ei doresc să arate lumii întregi că munca neobosită a regretatului profesor de istorie Emil Lăzureanu nu a fost zadarnică şi fiecare ediţie a acestei sărbători o închină acestui „mare om între oameni".

În debutul momentului artistic al ansamblului „Dumbrava Beliului", cei doi crainici, Jurca-Bejan Oana şi Pintea Cătălin, vor saluta oaspeţii şi întreaga lume adunată la praznic. Apoi, pe scenă vor fi prezentate dansuri de fete (Lilioara bochienească, Feleaga, Ruguţul, Roata), un dans fecioresc, dansuri mixte de copii, dansuri mixte mari, precum şi cântece interpretate de soliştii vocali Sîmtion Oana şi Burtă Simion, ca şi de grupul vocal al ansamblului.

Invitaţi

Alături de formaţiile locale, pe scenă vor urca şi alte ansambluri folclorice: Ansamblul folcloric „Cununiţa" din Sântana; cunoscuta şi îndrăgita solistă de muzică populară Mirela Petran şi inegalabilul saxofonist Florin Ionaş (Generalul); Ansamblul folcloric al Casei de Cultură din Ineu; Ansamblul folcloric „Podgorenii" din Covăsânţ; Ansamblul folcloric „Alunelul" din Bihor. Nu vor lipsi nici de această dată tarabele cu grătare pline cu tot ce poftești, băuturi şi răcoritoare, fructe şi suveniruri, totul fiind pregătit ca oaspeţii la „Praznic" să se simtă bine. **JA-V.F.**

ÎNTÂMPINAREA OASPEŢILOR

De dimineaţă, de la ora 10.00, feciorii, călări pe cai, aşteaptă oaspeţii în centrul comunei Beliu, apoi îi conduc în pădurea Dumbrava, locul unde se desfăşoară sărbătoarea tradiţională locală.

Roşia-Nouă: expoziţie neconvenţională

Un profesor francez a deschis expoziţia „Ciclul zorilor" într-o tabără de copii.

ROŞIA-NOUĂ. Alfred Hamm e un profesor francez care, venit după '90 în România, nu a mai plecat. Motivul îl destăinuie chiar el: s-a îndrăgostit de o învăţătoare şi a rămas cu ea. Navetează între Făget (jud. Timiş) şi Ostrov (jud. Arad), unde are şi o casă.

Mereu surprinzător

De ani buni este cunoscut în lumea artiştilor prin expoziţiile sale de pictură, în spaţii mai mult sau mai puţin convenţionale. A realizat coperţile unor cărţi de versuri şi a tradus versuri din română în franceză. Face surprize de proporţii prietenilor săi, editează, în secret, la Arad, versurile unei prietene din Franţa care nu a publicat niciun poem, chiar dacă are 65 de ani şi îi face grafica înfăţişând o fetiţă cu un mac. Pentru că ei îi plăceau macii încă de când era copil. Realizează ateliere de pictură cu copiii Făgetului şi nu-l interesează culoarea pielii, ci doar culorile sale în ulei. Cu stilul său de occidental, lipsit de complexe, s-a înfăţişat într-o după-amiază ploioasă la Roşia-Nouă pentru a-şi expune „Ciclul zodiilor" într-o tabără de copii, amplasată pe o vale unde încă mai tronează şurile acoperite cu paie putrezite de timp. Tablourile au fost fixate pe scânduri de lemn, vechi de 100 de ani, iar părerile nu au întârziat să apară. Tinerii din tabăra organizată de Asociaţia „Domus Caritatis", de la Liceul Pedagogic „D. Ţichindeal" şi Grupul Şcolar „Aurel Vlaicu" au lăsat fiecare o filă de impresii care sună cam aşa: „Mi-aduc aminte şi n-am să uit, spuneaţi că fiecare lucru are importanţa lui, că pe fiecare trebuie să-l observi şi să-l studiezi, că dacă nu umpli sacul cu cartofi, n-ai de unde face pireul." Probabil, înţelepciunea şi umorul franţuzesc. **JA-L.F.**

Alfred Hamm FOTO: FAN

Aniversare la Liceul Teoretic Sântana

SÂNTANA. Promoţia 1969 a Liceului Teoretic Sântana a aniversat, zilele trecute, 41 de ani de la absolvire. După cuvântul prof. Romeo Trifa, fost director adjunct al liceului, s-a păstrat un moment de reculegere în memoria profesorilor şi colegilor plecaţi la cele veşnice. Au mai vorbit Ileana Micluţa Ancateu şi prof. Nicolae Bupte. Între cei prezenţi s-au numărat şi mulţi colegi veniţi din Germania. Evenimentele expuse, cât şi amintirile frumoase şi hazlii din timpul şcolii au întregit atmosfera plăcută până-n miez de noapte. Gazda festivităţilor a fost directorul Combinatului Agroalimentar din Curtici, ing. Dimitrie Musca, fost absolvent al liceului. Realizările şi împlinirile acestor absolvenţi confirmă faptul că în şcoala românească s-a muncit, a fost un interes pentru învăţământ şi a fost disciplină, lucru demonstrat de buna pregătire teoretică şi practică a aniversaţilor (ingineri, profesori, juriști, contabili, asistenţi medicali, tehnicieni). **JA-V.F.**

A fost o zi de neuitat pentru participanţi FOTO: FAN

Sărbătoare cu inaugurări la Almaş

Un exemplu de reuşită a strategiei judeţene de a scoate, pentru totdeauna, localităţile arădene din praf şi noroi.

ALMAŞ. Sărbătoarea zilelor comunei Almaş, care s-a bucurat de prezenţa unor invitaţi de frunte, între care preşedintele Consiliului Judeţean Arad, Nicolae Ioţcu, primarul comunei, Teodor Avram, a punctat o serie de evenimente: inaugurarea drumului asfaltat care face legătură satului Rădeşti cu drumul judeţean care trece prin Almaş şi Cil, inaugurarea Căminului cultural din Rădeşti, care a fost reabilitat integral, dezvelirea unei plăci comemorative de pe Şcoala primară din Rădeşti, închinată eminentului dascăl Nicolae Boşcaiu, care a fost sfinţită de către un sobor de preoţi, condus de părintele paroh Daşcău, lansarea Monografiei „Rădeşti - judeţul Arad, o aşezare multimilenară" scrisă de către lt.col (R) Vasile V. Rada, rod al unei munci de 20 de ani, o lucrare monografică de excepţie, de aproape 500 de pagini, care va fi propusă spre premiere Academiei Române.

Aprecieri de la CJ

„O adevărată sărbătoare pentru cetăţenii localităţii Rădeşti care astăzi au la dispoziţie, pe lângă celelalte investiţii de până acum, un drum modern, un Cămin cultural deosebit, un trotuar pe toată lungimea localităţii, o şcoală bine organizată şi, nu în ultimul rând, una dintre cele mai laborioase Monografii scrise până acum în judeţul nostru.

Dacă mai adăugăm apa curentă, prezentă peste tot la Rădeşti şi lucrările de canalizare în desfăşurare, atunci constatăm că şi aici s-au mişcat frumos lucrurile, în sensul strategiei noastre judeţene de a scoate, pentru totdeauna, localităţile arădene din praf şi din noroi", ne-a declarat preşedintele Consiliului Judeţean Arad, Nicolae Ioţcu.

După aceste festivităţi, la Rădeşti s-a desfăşurat Festivalul Fanfarelor din regiune, o manifestare artistică de excepţie, urmată de un bal al fiilor satului în noul Cămin cultural.

Focuri de avertisment

BIŞKEK. Poliţia din Kîrgîzstan a tras, joi, focuri de avertisment pentru a reuşi dispersarea a 2.000 de manifestanţi ai opoziţiei adunaţi la Novo-Pokrovaka, în apropiere de Bişkek, marşul fiind organizat pentru susţinerea unui om de afaceri acuzat de tentativă de lovitură de stat, informează AFP.

Forţele de ordine au tras în aer, obligând manifestanţii să plece, în localitatea situată la 15 kilometri de Bişkek, unde aproximativ 1.500 de susţinători ai omului de afaceri Urmat Bariktabasov se adunaseră în faţa Parlamentului.

Bariktabasov, dat în urmărire din iunie 2005 pentru tentativă de lovitură de stat, a revenit recent în Kîrgîzstan. Autorităţile au comunicat că omul de afaceri fusese reţinut joi dimineaţă şi eliberat în scurt timp. Kîrgîzstanul a fost scena unor violenţe interetnice şi unei revolte care a condus la înlăturarea de la putere a preşedintelui Kurmanbek Bakiev. **SURSA:MEDIAFAX**

PARADA LAMPIOANELOR LA HIROSHIMA

Ziua de 6 august este una tristă pentru întreaga comunitate niponă, când se împlines 65 de ani de la bombardarea nucleară a oraşului Hiroshima. Tineri şi vârstnici, cetăţeni ai Hiroshimei au străbătut ieri oraşul într-o „paradă a lampioane". Acestea se aprind la Hiroshima, an de an, în memoria celor care şi-au pierdut viaţa în urma atacului nuclear produs de Statele Unite ale Americii în 6 august 1945 asupra oraşului lor la sfârşitul celui de-al doilea război mondial. FOTO: FAN

CFR Marfă, scos la licitaţie

BUCUREŞTI. Ministerul Transporturilor şi Infrastructurii a finalizat strategia de privatizare a CFR Marfă, precum şi proiectul de hotărâre de guvern privind aprobarea acesteia, urmând ca vânzarea pachetului de acţiuni să aibă loc în urma unei licitaţii cu strigare, potrivit unui comunicat al instituţiei. „Strategia de privatizare are ca obiective maximizarea preţului ce poate fi obţinut din vânzarea pachetului de acţiuni, asigurarea unui sistem modern de transport, viabil din punct de vedere economic, social şi al protecţiei mediului şi reducerea duratei procesului de privatizare şi simplificarea derulării transferului dreptului de proprietate", se arată în anunţul MTI. Ministerul de resort va vinde toate acţiunile companiei, prin licitaţie cu strigare. Garanţia de participare la licitaţie va reprezenta 20% din valoarea nominală a pachetului de acţiuni scos la vânzare. **SURSA:MEDIAFAX**

Hossu cere explicaţii

BUCUREŞTI. Preşedintele Confederaţiei Naţional Sindicale Cartel Alfa a declarat, joi, pentru MEDIAFAX, că i-a solicitat preşedintelui Traian Băsescu să explice de ce consideră că sindicatele ar fi o frână în absorbţia fondurilor europene.

Liderul Cartel Alfa a spus că nu înţelege afirmaţia preşedintelui Traian Băsescu referitoare la vina sindicatelor pentru absorbţia slabă de fonduri europene şi i-a solicitat acestuia să-şi explice şi să-şi argumenteze afirmaţia.

Bogdan Hossu FOTO:EPA

„I-am scris o solicitare ca să ne spună şi nouă care sunt opiniile domniei sale referitoare la faptul că sindicatele sunt frână în atragerea de fonduri. Vrem să ştim opiniile domniei sale ca să ne corectăm cât mai repede", a precizat Hossu.

El a adăugat că blocajul nu este la sindicate şi că a atras de mai multe ori atenţia premierului Emil Boc că blocajele vin din legislaţie.

Preşedintele Traian Băsescu a declarat, miercuri, la TVR, că există acte normative emise pentru disponibilizarea a 74.000 de bugetari, din cei 1,35 milioane, şeful statului apreciind că „nu este suficient".

El a spus că este nevoie de măsuri pentru cei 74.000 de salariaţi din sistemul bugetar şi a amintit că există 3,2 miliarde de euro din banii UE pentru recalificarea forţei de muncă.

„Vreau să le transmit şi un mesaj, şi lor şi liderilor sindicali, cei care îi reprezintă cu veselie la televizor: sunt primii responsabili de neatragerea fondurilor europene până la ora asta", a mai spus Băsescu. **SURSA:MEDIAFAX**

Băsescu: austeritate şi în 2011

Traian Băsescu a declarat că cei care guvernau în 2008 au distrus echilibrele financiare ale bugetului prin unele măsuri luate.

Traian Băsescu FOTO:EPA

BUCUREŞTI. Şeful statului a declarat miercuri la TVR că măsurile de austeritate trebuie continuate şi în 2011, pentru ca România să fie redresată, el criticând unele măsuri politice luate în perioada 2007-2008 şi acuzând faptul că lideri politici „odihniţi" consideră că acum este nevoie de haos politic.

Preşedintele Traian Băsescu a declarat că cei care guvernau în 2008 au distrus echilibrele financiare ale bugetului prin unele măsuri luate. El a mai spus că măsurile din 2007-2008, care au dus la dezechilibre, nu au fost corectate în 2009, din cauza situaţiei politice.

Băsescu a adăugat că acele decizii trebuie corectate prin măsuri de austeritate în 2010, care trebuie menţinute în 2011. „Dacă nu continuăm cu măsurile de austeritate şi în 2011, nu redresăm România", a spus Băsescu la TVR.

Acuze

De asemenea, el a ţinut să critice, fără a da nume, faptul că unii lideri politici „odihniţi" consideră că în prezent este nevoie de dezordine politică, de negocieri televizate pentru formarea unui Guvern. El a menţionat că PDL este singurul partid care şi-a asumat un program de austeritate. „Doamne Ajută să îl şi implementeze", a spus şeful statului.

„Anul viitor trebuie să avem un deficit de 4,4% din PIB (...) Numai deficitul bugetului de pensii va fi 3,5 miliarde de euro, pe care trebuie să îi împrumutăm (...) Împrumutul FMI se termină în martie la anul, noi discutăm de anul 2011, cu sau fără FMI. Avem dreptul să împrumutăm 4,4%, ceea ce înseamnă circa şase miliarde, din care 3,5 sunt deficitul Fondului de pensii", a mai spus Băsescu.

El a menţionat că potrivit actualei legislaţii în domeniu, există „o creştere a deficitului în progresie".

„Deci la anul vor fi 3,2 miliarde euro deficit plus încă jumătate de miliard din sistemul militar de pensii, deci asta înseamnă 3,7, dacă vreţi, eu am spus 3,5. În 2012, deficitul pe legislaţie existentă va fi, la pensiile civile, 3,6 miliarde de euro, la care se mai adaugă încă jumătate de miliard, deci 4,1", a spus preşedintele. **SURSA:MEDIAFAX**

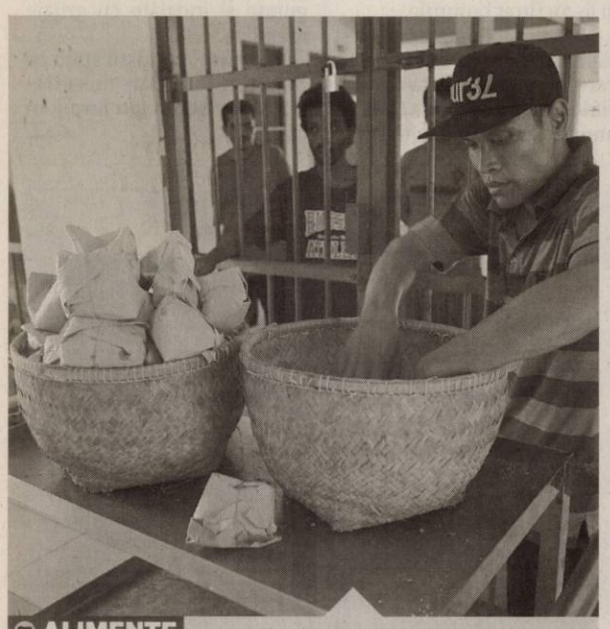

ALIMENTE

Un lucrător indonezian distribuie alimente pentru solicitanţii de azil de la centrul de detenţie de azil din Tangerang, Indonezia. Planul prim-ministrului australian Julia Gillard de a crea un centru regional pentru refugiaţi şi în Timorul de Est nu este îmbrăţişat de Indonezia. FOTO: EPA

Cere Poloniei transcrierile

VARŞOVIA. Moscova cere Varşoviei să-i transmită dovezile obţinute în urma examinării înregistrărilor realizate de cutiile negre, după ce Polonia s-a plâns că Rusia trage de timp în legătură cu transferul unor probe privind accidentul aviatic de la Smolensk.

Parchetul rus a trimis două scrisori Procuraturii Militare, cu sediul la Varşovia, cerând documente din cadrul investigaţiilor asupra dezastrului aerian de la Smolensk, în care au murit preşedintele polonez Lech Kaczynski şi alte 95 de persoane.

În prima scrisoare, procurorii ruşi solicită transcrierile înregistrărilor realizate de dispozitivul CVR, de la bodul avionului de tip Tu-154, după ce invstigatorii polonezi au reuşit să descifreze mai multe părţi de conversaţie decât au reuşit să realizeze, iniţial, ruşii. **SURSA:MEDIAFAX**

Manevre antisubmarin în Coreea

Coreea de Sud a început cele mai vaste manevre antisubmarin din istoria sa, în Marea Galbenă.

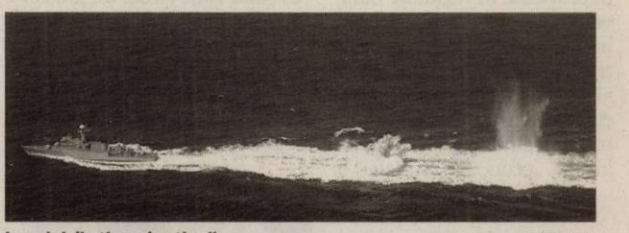

Imagini din timpul acţiunii FOTO:EPA

SEUL. Coreea de Sud a lansat joi cele mai vaste manevre de apărare antisubmarin din istoria sa, în apropiere de zona de frontieră cu Nordul, în pofida ameninţărilor cu represalii din partea Phenianului, a anunţat Ministerul sud-coreean al Apărării, citat de AFP.

Guvernul de la Seul a avertizat miercuri că nu va „tolera nicio provocare" în cele cinci zile de manevre navale din Marea Galbenă. Coreea de Nord a asimilat, cu o zi înainte, aceste exerciţii cu o „invazie directă" şi a ameninţat cu o „ripostă fizică viguroasă".

Exerciţiul este conceput ca un avertisment la adresa Phenianului, după torpilarea, atribuită unui submarin nord-coreean, a corvetei Cheonan, în care au fost ucişi 46 de marinari sud-coreeni.

Desfăşurare

Potrivit unor oficiali militari sud-coreeni, la aceste manevre participă 29 de nave, între care un submarin şi un distrugător, 50 de avioane şi 4.500 de militari din cadrul forţelor terestre, navale, aeriene şi pazei de coastă.

Un purtător de cuvânt al Ministerului sud-coreean al Apărării a declarat că exerciţiile de tir submarin se vor desfăşura în apropiere de Baengnyeong, cea mai apropiată insulă de frontiera maritimă, contestată, cu Nordul.

Cheonan, pentru torpilarea căreia Seulul şi Washingtonul acuză Phenianul, în baza concluziilor unei anchete internaţionale, a fost scufundată în sud-vestul acestei insule.

Statele Unite şi Coreea de Sud au desfăşurat, la sfârşitul lui iulie, cele mai importante manevre comune, vizând să avertizeze Coreea de Nord. **SURSA:MEDIAFAX**

JURNAL ARĂDEAN

Mare publicitate: zilnic de la 08.00 - 17.00
Telefon: 0257/280904 (interior 8488)

Mica publicitate: zilnic de la 08.00 - 18,00
Telefon: 0257/210775

Anunţurile de mica publicitate (pentru a doua zi) se primesc până la ora 15.00 la ambele sedii, cu excepţia anunţurilor de **deces,** care se primesc până la ora **18.00,** la sediul din Bd. Revoluţiei nr. 81.

Maşinile s-au făcut praf FOTO A.G.

Accident cu şapte răniţi pe DN 7

LIPOVA. Un accident de circulație petrecut pe DN 7, la ieșirea din Lipova, s-a soldat cu șapte răniți. Șase dintre aceștia sunt bulgari, iar unul este cetățean român care lucrează în Spania. Din primele cercetări, se pare că șoferul unui autoturism înmatriculat în Spania care circula spre Deva a adormit la volan și s-a tamponat frontal cu o mașină din Bulgaria, în care erau șapte persoane. **JA-A.G.**

71

de CD-uri şi DVD-uri au confiscat poliţiştii din Piaţa Mică. În urma unui control, ofiţerii de la Investigarea Fraudelor l-au depistat pe C.L., de 30 de ani, din Arad care oferea spre vânzare CD-uri şi DVD-uri suspecte de a fi piratate. Pe numele bărbatului au fost întocmite acte premergătoare urmăririi penale, iar bunurile au fost confiscate şi vor fi expertizate. **JA-A.G.**

Capace de canal furate şi duse cu taximetrul

ARAD. Poliţiştii de la secţia 1 i-au depistat în trafic pe C.R.N., de 25 de ani, şi pe Z.M., tot de 25 de ani, ambii din Iaşi, care erau transportaţi cu un taxi condus de către N.G., de 26 de ani. În maşină au fost descoperite două capace de canal cu o greutate de 25 de kilograme, capace care s-au dovedit a fi furate. Cei doi sunt cercetaţi acum sub aspectul săvârşirii infracţiunii de furt calificat. **JA-A.G.**

Capacele erau în taxi FOTO:JA

Prins în flagrant cu un memory stick furat

ARAD. Oamenii legii de la secţia 2 Poliţie au prins în flagrant o persoană care a furat un memory stick. Este vorba despre C.A., de 28 de ani, din Arad, iar infracţiunea s-a desfăşurat într-un magazin din municipiu. Poliţiştii au întocmit pe numele bărbatului acte premergătoare sub aspectul săvârşirii infracţiunii de furt calificat, iar prejudiciul, respectiv memory stick-ul, a fost recuperat. **JA-A.G.**

Bombe distruse de pompieri

FÂNTÂNELE. Pompierii din cadrul echipei pirotehnice a Inspectoratului pentru Situaţii de Urgenţă Arad (ISU), condusă de locotenent colonelul Lucian Cebuc, au transportat sute de bucăţi de muniţie rămasă neexplodată din timpul celui de al doilea război mondial. Muniţia a fost adunată în ultimele luni de către pompierii de la Protecţie Civilă. Proiectilele şi grenadele au fost descoperite, în special, în fundaţii săpate pentru construirea caselor, după cum spun specialiştii de la ISU. Au fost folosite 30 de kilograme de material exploziv TNT pentru a fi distruse 18 proiectile explozive şi perforante, mai multe sute de gloanţe, 15 grenade şi două focoase de aruncător. Trebuie menţionat că unele dintre muniţiile distruse erau încă în stare de funcţionare. Detonarea a avut loc în poligonul special amenajat de la ieşirea din localitatea Fântânele. **JA-A.G.**

www.aradon.ro
download. mai multe foto

Muniţia a fost distrusă de pompieri FOTO: A.G.

Sute de „Case Verzi" în Arad

Programul de înlocuire a sistemelor de încălzire a „tras cu ochiul" spre sute de arădeni.

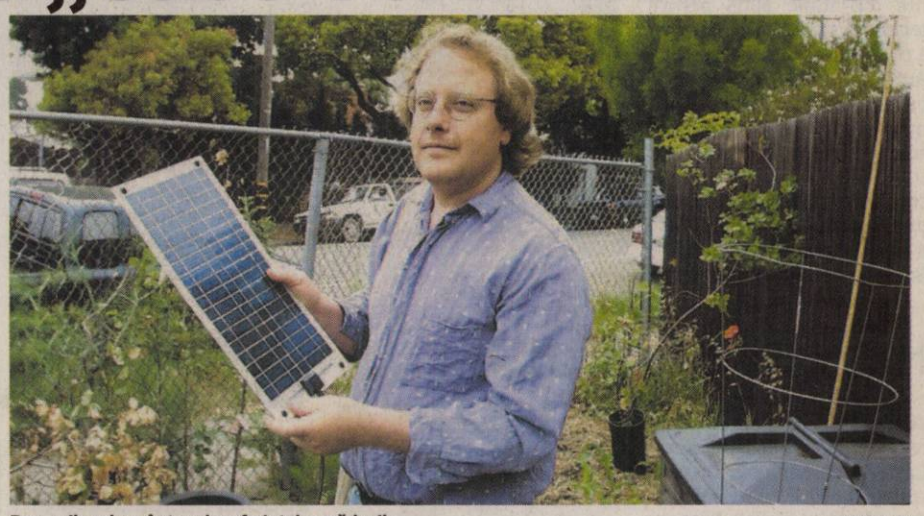
Panourile solare, în topul preferinţelor arădenilor FOTO: JA

ARAD. Un program privit iniţial cu ochi nu tocmai buni de către arădeni atrage totuşi sute de persoane dornice să îşi schimbe vechile sisteme de încălzire folosind banii Ministerului Mediului. Programul „Casa Verde" a demarat în data de 1 iulie. Conform normativelor, persoanele fizice care vor depune dosare pentru instalarea panourilor solare, pentru instalarea centralelor termice pe peleţi sau pentru instalarea pompelor de căldură, pot primi de la minister aproape 6.000 de lei cu titlu de finanţare nerambursabilă.

171 dosare

Agenţia pentru Protecţia Mediului Arad (APM) este instituţia care preia dosarele şi le trimite pentru verificare ministerului. Potrivit ultimelor date, până în prezent, 171 de persoane fizice din Arad şi-au depus cereri pentru înlocuirea vechilor sisteme de încălzire. Dintre acestea, 74 sunt din Arad, câte 13 din Socodor şi Lipova, iar 71 sunt din celelalte localităţi ale judeţului. Conform statisticilor, 155 de dosare au fost depuse pentru instalarea panourilor solare, şapte pentru instalarea pompelor de căldură, iar nouă pentru achiziţionarea centralelor termice pe peleţi.

Mai avem bani

Judeţului nostru i-a fost alocată suma de 2.342.930 de lei pentru acest program. Până în prezent, dosarele depuse solicită o finanţare totală de peste un milion de lei.

„Conform proiectului, vom prelua dosare de finanţare până la epuizarea fondului alocat judeţului Arad, fără a exista o dată limită", a declarat Dana Dănoiu, directorul APM.

CÂŞTIGĂTORII, PE NET

Lista dosarelor depuse de arădeni şi acceptate de către cei de la Minister va fi publicată pe site-ul www.afm.ro în zilele următoare. Toţi arădenii care şi-au depus dosar de finanţare pot afla de acolo dacă îşi vor primi banii ceruţi sau nu.

ALIN GHERASIM
alin.gherasim@informmedia.ro

Îi pregătesc de muncă pe 820 de arădeni

ARAD. 820 de arădeni cu probleme (dizabilităţi, marginalizaţi social sau ieşiţi din centrele de plasament fără a avea vreun viitor) vor fi ajutaţi de reprezentanţii Direcţiei de Asistenţă Socială şi Protecţia Copilului să-şi găsească un loc de muncă într-un job în care să se priceapă. 20 dintre aceştia vor avea un loc de muncă chiar la direcţie, care îşi face propria spălătorie şi croitorie. Totul este posibil ca urmare a unui proiect câştigat de instituţia arădeană alături de alte instituţii din ţară, pe fonduri structurale.

Este vorba de proiectul „Dezvoltarea de structuri ale economiei sociale în regiunile nord-vest, sub-vest, Oltenia şi vest", proiect care îşi propune facilitarea accesului pe piaţa muncii al persoanelor vulnerabile social, crearea de mecanisme pentru implementarea conceptului de „economie socială" şi integrarea persoanelor marginalizate social pe piaţa muncii. Proiectul, în valoare de peste 12 milioane lei, va dura trei ani, în primul an urmând ca angajaţii instituţiei arădene, asistenţii sociali, experţii, psihologii să descopere cei 820 de beneficiari ai acestui proiect pentru a-i putea îndruma spre un loc de muncă care să li se potrivească. „În cele din urmă, le vom oferi locuri de muncă plătite", a precizat directorul Direcţiei de Asistenţă Socială şi Protecţia Copilului, Edita Iuhasz. „Aşa cum am precizat, 20 de locuri vor fi, din start, asigurate după ce direcţia va deschide propria spălătorie şi propria croitorie. La Arad sunt vizate de proiect 200 de persoane care trăiesc din venitul minim garantat, 150 de persoane cu dizabilităţi, 200 de cetăţeni de etnie romă, 20 de tineri care părăsesc sistemul de protecţie socială etc.

JA-A.B.D.

Câştigătorii proiectului destinat celor cu probleme sociale FOTO: A.B.D.

Şi-a riscat viaţa pentru a ajunge în Germania

NĂDLAC. Poliţiştii de la frontieră Nădlac au prins o persoană care a apelat la o metodă extremă în încercarea de a trece ilegal graniţa: s-a ascuns pe axul remorcii unui TIR. Întâmplarea a avut loc pe 3 august, în jurul orei 22:30. În urma cercetărilor, s-a stabilit că Amayri M., de 26 de ani, este cetăţean palestinian şi încerca să ajungă în Germania. Deoarece nu avea viză Schengen, tânărul a recurs la această metodă, chiar dacă şi-a pus viaţa în pericol. Acum palestinianul va fi cercetat penal. Şoferul TIR-ului spune că nu a ştiut nimic de prezenţa lui Amaryi M. sub remorca lui. **JA-A.G.**

Proprietarii, avertizaţi de poliţişti FOTO: FAN

Zeci de „tunuri" date la căsuţe

Mai multe căsuţe de pe ştrand au fost prădate de hoţi în ultima perioadă, potrivit Poliţiei.

ARAD. Angajaţii Inspectoratului de Poliţie al Judeţului Arad (IPJ) au demarat o acţiune cu caracter preventiv pe ştrandul Neptun. Acţiunea a fost cauzată de numărul tot mai mare de căsuţe prădate de hoţi, dar şi a furturilor din bagajele arădenilor veniţi să se relaxeze în baza de agrement. „Arădenii au fost sfătuiţi să fie mai atenţi la bunurile lăsate pe plajă şi să nu se afişeze cu obiecte de valoare", a declarat Ovidiu Liber, purtător de cuvânt al IPJ. Potrivit Poliţiei, mai mulţi arădeni care şi-au dotat căsuţele cu aparatură electrică şi electronică au devenit victime, după ce hoţii le-au spart uşile şi le-au furat bunurile.

„Arădenilor li s-a explicat şi faptul că hoţii fură obiecte pe care le pot transporta şi valorifica cât mai uşor, aşa că să fie atenţi la ce îşi depozitează în căsuţele de pe ştrand", a mai spus purtătorul de cuvânt al Poliţiei.

Cu fluturaşi

Oamenii legii au împărţit sute de fluturaşi prin care încearcă să prevină infracţiunile, iar pentru proprietarii de căsuţe au avut un sfat foarte important: cabanele ar trebui asigurate şi încuiate cu grilaje metalice.

Mai mult, poliţiştii spun că bunurile de valoare nu ar trebui lăsate sub nicio formă în căsuţe. **JA-A.G.**

Sport

„La Palatul Cultural, astăzi se mai pot face înscrieri la Arad Open 2010, turneul de şah pe care îl organizăm"

Alin Câmpeanu, preşedinte CS Vados

10

este ora de începere a meciurilor din Divizia Naţională de rugby, începând de săptămâna viitoare. „FRR ne-a comunicat că, din etapa următoare, toate jocurile se vor desfăşura sâmbătă, la ora 10", spune Ovidiu Şerban. CS MVT UAV Arad va da piept cu Dinamo, pe 14 august, pe propriul teren, în runda IV din play-off.

Morar, pe locul 38 la C.M. de la München

MÜNCHEN. Seria participărilor arădene la Campionatul Mondial de tir din Germania a fost deschisă, ieri, de Alexandra Morar. Reprezentanta C.S. Municipal a concurat în proba de pistol aer comprimat 10 metri, la categoria junioare, ocupând locul al 38-lea cu 368 (92+91+93+92) puncte. Următorii trăgători arădeni care intră în scenă sunt pistolarul Marius Cenădan respectiv talerista Lucia Mihalache. **JA - A.H.**

Ţucudean a revenit cu gol... FOTO: L.S.

UTA a fost peste FC II Timişoara

ARAD. Ieri dimineaţă, pe stadionul „Francisc Neumann", UTA a trecut de FC II Timişoara, scor 4-2, într-un joc amical de verificare.

Scorul a fost deschis de George Ţucudean, dar eroul „Bătrânei Doamne" s-a numit Capătă, care a marcat de trei ori.

UTA i-a avut în teren pe următorii: Smaranda (45 - Bodea) - Polgar (min. 60 - Cornea), Bumbac (min. 65 - Muţ), Pascariu, Botiş (min. 70 - Draia) - Gâlcă (min. 60 - Nădăban), Chindriş (min. 60 - Ignea), Suru (min. 73 - D. Mitu), Purece (min. 65 - Bozian) - Ţucudean (min. 65 - Steop), Capătă (min. 65 - Pecarov).

JA - L.S.

Se poate profita de haosul din serie

UTA tot aşteaptă răspunsul de la FRF, care nu mai vine, dar se pare că are şanse ca dosarul să fie aprobat.

Ultimele evenimente ar putea să-i facă fericiţi pe suporterii „Bătrânei Doamne" FOTO: JA

ARAD. „Bătrâna Doamnă" este în aşteptare, pentru a vedea dacă poate continua în liga secundă, dar cu o altă identitate, oferită chiar de fostul finanţator, Nicolae Bara. „UTA 1945" are mari şanse de a primi undă verde de la Federaţia Română de Fotbal, atâta timp cât haosul domină seria vest a ligii secunde.

Macavei, la UTA

Mergând pe această linie, deşi încă totul e în aşteptare, UTA se pregăteşte să facă ceva mutări. Astfel, prima vine dinspre Covaci, acolo unde finanţatorul Fortunei, Florin Macavei e pe cale să bată palma cu UTA. „Nu mă deranjează dacă vine la noi ca finanţator" - ne-a spus Giovanni Catanzariti, despre omologul său. Asta presupune, însă, mai multe „combinaţii": pertenctare de loc, cel mai probabil în liga secundă, dar şi aducerea a câţiva jucători.

Pe ce ne bazăm

Când spunem că UTA are şanse reale de a merge în „B", ne bazăm pe faptul că în seria vest este puţin haos. Cele două locuri care despart Fortuna Covaci de rămânerea în liga secundă sunt, astăzi, vacante, dacă se poate spune aşa. Internaţional Curtea de Argeş a fost programată în campionat, dar echipa lui Benone Lazăr nu s-a înscris în campionat. Apoi, FCM UTA ar urma să abandoneze actualul loc, aşa că sunt disponibile două poziţii în campionat, care ar urma să fie luate, conform regulamentului, de primele echipe sub „linie": Mureşul Deva, respectiv Fortuna Covaci.

„Portiţe" fotbalistice

Regulamentul spune că un club nou înfiinţat nu poate începe decât din judeţ, maxim liga a IV-a, dacă AJF îi face o invitaţie în primul eşalon fotbalistic judeţean. Nu scrie, însă, nicăieri, că acea echipă nu poate fuziona cu alta, care se află înscrisă în structurile FRF, în speţă, Fortuna Covaci, în liga a III-a, sau a II-a, după caz. Fotbalul românesc oferă aceste „portiţe", pe care Giovanni Catanzariti speră să le valorifice la maximum.

„Să aşteptăm până vineri, poate atunci vom primi răspuns de la FRF"

GIOVANNI CATANZARITI

LEO SFÂRA
leo.sfara@informmedia.ro

VREA CONTRACTE CU JUCĂTORII

Antrenorul UTA-ei, Roland Nagy a anunţat, încă de ieri, că se doreşte începerea negocierilor de contracte cu jucătorii. Tehnicianul are dreptate, căci mai sunt două săptămâni până începe sezonul, iar „Bătrâna Doamnă" nu ştie, încă, pe ce contează. Dar, zicem noi, problema doar se va tatona, atâtat timp cât FRF amână răspunsul.

Nu exclud ideea promovării

Jucătorii echipei HC Arad „trag" pentru a fi recuperat timpul pierdut. Sâmbătă, ei susţin prima verificare.

Antrenorul Sabin Dacău are misiunea de a reconstrui echipa FOTO: FAN

ARAD. După retragerea din campionatul trecut, HC Arad a revenit la viaţă şi s-a înscris în noua ediţie a Diviziei A masculine. Gruparea este condusă de preşedintele Mihai Petrică, ajutat în activitate de autorităţile locale şi de Asociaţia Judeţeană de Handbal (dirijată acum de Dan Cizmaş).

Antrenor este Sabin Dacău, care a mai pregătit formaţia arădeană. Ideea promovării în Liga Naţională a încolţit în minţi, totuşi ea depinde de câţiva factori cum ar fi dificultatea seriei în care va fi repartizată echipa, găsirea de sponsori sau întăririle aduse lotului de jucători (momentan se mizează pe nucleul existent de tineri handbalişti). Prima verificare a HC Arad va avea loc sâmbătă, la Sala Sporturilor din oraşul nostru, cu Potaisa Turda (ora 17).

Apoi, în intervalul 11-12 august, tot la Arad, va fi organizat un turneu la care sunt invitate Dinamo, CSM Bucureşti şi CSM Satu Mare. „Avem în probe câţiva handbalişti de la Caracal şi Craiova" - a ţinut să remarce preşedintele Petrică. Ediţia 2010-2011 a ligii secunde este programată să înceapă în data de 14 septembrie.

JA - A.H.

O mare medalie europeană!

BALATON. Box Club UVVG a adus Aradului o medalie la Campionatele Uniunii Europene din Ungaria. Performanţa aparţine sportivei Eugenia Anghel (categoria 46 kg), calificată în semifinalele întrecerii după victoria la puncte, repurtată în faţa turcoaicei Yassikaya Serpil. Indiferent de deznodământul meciului următor, arădeanca are asigurată prezenţa pe podiumul întrecerii şi, implicit, o medalie. „Verdictul arbitrilor a fost clar, ei hotărând un succes fără dubii în favoarea Eugeniei, la puncte, cu 5-0", ne-a mărturisit, ieri, antrenorul Adolf Ivanovici. Acesta s-a întors joi la Arad, cu maşina, pentru ca vineri după amiază, când Anghel va boxa pentru intrarea în finală, să fie iarăşi la faţa locului, alături de eleva sa, dându-i indicaţii în partida cu pugilista engleză Fisher Vesna. Speranţa tuturor este ca Eugenia să nu se oprească aici şi să facă medalia mai strălucitoare!

JA - A.H.

Arădeanca Eugenia Anghel, pe podium FOTO: J.A.

Un club care se respectă

VLADIMIRESCU. CS Vladimirescu îşi va prezenta lotul de jucători sâmbătă seara, la ora 20. La eveniment au fost chemate echipele Naţional Sebiş şi Mako (Ungaria), participante la un „triunghiular", spectacolul fiind întregit prin focuri de artificii, majorete dar şi un concert Aurel Tămaş. Intrarea spectatorilor este liberă.

JA - A.H.

În etapa a doua din Cupă

ARAD. Etapa a doua a „Cupei României" la fotbal, faza judeţeană, programează confruntările: Progresul Nădab - Crişul Chişineu Criş (7 august), Victoria Zăbrani - Unirea Şeitin, FC Zimandu Nou - Şoimii Tauţ, Viitorul Tisa Nouă - Frontiera Curtici, Semlecana Semlac - AS Dorobanţi, Speranţa Turnu - Păulişana Păuliş, Dacia Beliu - Unirea Sîntana, Şiriana Şiria - Victoria Pro Nădlac, Crişul Alb Şicula - Şoimii Pîncota, Cetate Dezna - Avântul Tîrnova, CS Moneasa - Progresul Pecica, Banatul Sînicolau Mic - Voinţa Mailat, Frontiera Pilu - Înfrăţirea Iratoşu, Speranţa Chier - FC Sînleani, Aqua Vest Arad - Recolta Apateu (toate pe 8 august), CS Vladimirescu - Olimpia Bârzava (10 august). Cu excepţia ultimei partide, ce va începe la ora 20, meciurile vor avea loc la orele 18.

JA - A.H.

Timişorenii vin mâine la Arad

Ovidiu Şerban FOTO: J.A.

ARAD. Sâmbătă, la ora 11, CS MVT UAV Arad se dueleaza acasă cu Universitatea de Vest Timişoara în play-off-ul Diviziei Naţionale de rugby. Rivalitatea existentă pe plan sportiv (şi nu numai) între cele două oraşe pare să îl lase cam rece pe Ovidiu Şerban. „Pentru mine este un meci normal. Grija mea este că echipa nu practică jocul ce mi l-aş dori. Trebuie să ne vedem de treabă şi să ne impunem. Voi încerca, de acum, să dau posibilitatea tuturor să evolueze pentru a mă convinge de potenţialul fiecăruia. Asta pentru ca la finalul stagiunii să rămână în lot cine merită. Gruparea de pe Bega este un rival periculos, ce a crescut mult în ultima vreme, aşadar partida este deschisă oricărui rezultat. Accidentările sau arbitrajele - în general slabe în România - nu mai pot reprezenta o scuză pentru noi în momentul de faţă. Regret un singur lucru: că, deşi am pus destule probleme băimărenilor în etapa trecută, au început cu «trosneala» în repriza secundă, băieţii trebuind să îşi păzească «fundueţul»" - a menţionat Şerban. **JA - A.H.**

Prima ligă văzută la televizor

BUCUREŞTI. Iată meciurile din cadrul Ligii 1 la fotbal (contând pentru etapa cu numărul 3), ce le puteţi urmări la televizor în week-end, respectiv la începutul săptămânii viitoare: vineri: Universitatea Cluj - FC Vaslui (ora 18, GSP TV), Rapid Bucureşti - Oţelul Galaţi (ora 20, Digi Sport), Victoria Brăneşti - Universitatea Craiova (ora 21,45, GSP TV); sâmbătă: FCM Târgu Mureş - Unirea Urziceni (ora 18, Digi Sport), FC Braşov - Steaua Bucureşti (ora 21, Digi Sport); duminică: Astra Ploieşti - Gaz Metan Mediaş (ora 18, GSP TV), FC Timişoara - CFR Cluj Napoca (ora 20, Antena 1), Pandurii Târgu Jiu - Dinamo Bucureşti (ora 21,45, Digi Sport); luni: Sportul Studenţesc - Gloria Bistriţa (ora 18, GSP TV). **JA - A.H.**

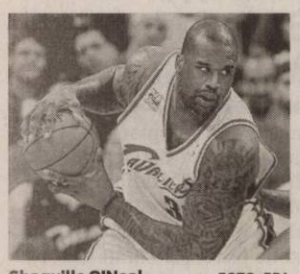

Shaquille O'Neal FOTO: EPA

Shaquille O'Neal, la Boston Celtics

BOSTON. Pivotul Shaquille O'Neal, unul dintre starurile din liga profesionistă nord-americană de baschet (NBA), a semnat cu Boston Celtics, a anunțat clubul, fără a preciza termenii contractului.

„Sunt nerăbdător să ajung la Boston pentru un nou titlu NBA", a declarat O'Neal, care la 38 de ani are patru titluri de campion (trei cu Los Angeles Lakers, unul cu Miami Heat).

O'Neal, ales de trei ori cel mai bun jucător din NBA (2000, 2001, 2002) și selecționat de 15 ori în All-Star Game, se alătură la Boston unor vedete precum Kevin Garnett, Ray Allen, Paul Pierce sau Rajon Rondo. **SURSA MEDIAFAX**

Spargere, în Ghencea

BUCUREȘTI. Aproximativ 15 birouri de la Stadionul Steaua din Capitală, inclusiv cel al lui Valeriu Argăseală, președintele Consiliului de Administrație al clubului de fotbal, au fost devastate, miercuri noapte, de două persoane, acestea fiind căutate de polițiști.

Purtătorul de cuvânt al Poliției Capitalei, Christian Ciocan, a declarat, joi, că cele două persoane au intrat în clădirea de birouri din complexul din Bulevardul Ghencea în jurul orei 4.00, însă camerele de supraveghere nu au surprins decât siluetele acestora. **SURSA MEDIAFAX**

Antrenor rus, omorât în bătaie

VLADIVOSTOK. Antrenorul secund al echipei FC Luch-Energia Vladivostok (liga secundă), Iuri Șișlov, în vârstă de 65 de ani, a decedat, joi, într-un spital din Moscova, în urma unor lovituri primite.

Șișlov, fost tehnician și director sportiv în cadrul mai multor cluburi ruse, a fost găsit grav rănit, în apropierea apartamentului său din Moscova. El a fost transportat de urgență la spital, dar medicii nu au putut să-l salveze. Poliția a deschis o anchetă, dar nu a comunicat nicio informație în legătură cu acest caz. Șișlov a lucrat de-a lungul timpului la echipe din Elista, Togliati, Vladivostok, Vladikavkaz și Iaroslavl. **SURSA MEDIAFAX**

Mihaela Tivadar FOTO: FAN

Tivadar, la Jolidon Cluj

CLUJ. Handbalista Mihaela Tivadar este noua achiziție a vicecampioanei la handbal feminin U Jolidon Cluj, cu care a semnat un contract valabil pe următoarele două sezoane. Jucătoarea în vârstă de 28 de ani, vine acasă, la Cluj, de la HCM Roman, după 10 ani în care a evoluat la mai multe formații, în afara celei clujene (Rulmentul Brașov, Oltchim, Orsan Elda Prestigio și HCM Roman). **SURSA MEDIAFAX**

Levi crede că Unirea putea profita

Antrenorul de la Urziceni spune că rușii au jucat crispați, iar echipa sa avea șanse de calificare.

A fost o luptă surdă pentru balon, din care rușii au ieșit învingători FOTO: EPA

SANKT PETERSBURG. Antrenorul echipei Zenit Sankt Petersburg, Luciano Spalletti, a declarat, miercuri, după victoria din partida cu Unirea Urziceni, scor 1-0, că vicecampioana României a fost o nucă tare.

„A fost un meci mai greu decât ne așteptam. În primele 20 de minute am jucat bine, am marcat, dar după ce Unirea a introdus și al doilea atacant ne-a fost din ce în ce mai greu. Puteam să mai marcăm, dar puteam să și primim gol. Unirea Urziceni a fost o nucă tare. Am jucat mai slab ca altădată pentru că am întâlnit un adversar pe măsură după mult timp. Recunosc că Unirea ne-a surprins puțin. Psihologc nu a fost bine pentru noi, pentru că toată lumea a crezut că ne va fi mai ușor, deși le-am spus jucătorilor că nimeni nu ajunge din întâmplare în Liga Campionilor. A fost alegerea mea să fim cumpătați și să ne protejăm pe final avantajul și sunt fericit că totul a ieșit bine", a spus Spalletti.

La rândul său, Roni Levi, a declarat că jucătorii săi puteau profita mai mult și consideră că rușii au fost crispați.

„Plecăm din acest meci dezamăgiți, dar Zenit e un club mai mare cu suporteri minunați și au meritat să se califice. Vreau să le mulțumesc băieților mei pentru modul în care au luptat în aceste condiții grele ale clubului. Au dat totul pentru a putea spune apoi vedeți, putem câștiga și fără bani! Puteam profita mai mult în această seară pentru că Zenit a jucat puțin crispată. Le-a fost teamă de un egal cu goluri care să-i elimine.

Ne-au dat inițiativa pe final doar pentru a proteja acest 1-0. Păcat că le-a ieșit. Nu e bine că nu marcăm, dar direcția pe care mergem e bună. Suntem orgaizați și cred că vor veni acțiunile personale și vom și marca. E un mic blocaj, dar după ce vom marca o dată, vom înscrie mult mai des", a spus Levi.

Echipa Unirea Urziceni a ratat calificarea în play-off-ul Ligii Campionilor, după ce a fost învinsă, miercuri, în deplasare, cu scorul de 1-0 (1-0), de formația rusă Zenit Sankt Petersburg, în manșa secundă a turului trei preliminar al competiției, dar va evolua în play-off-ul Ligii Europa. **SURSA MEDIAFAX**

Valentin Alexandru FOTO: FAN

Încă o inspecție la „Ion Oblemenco"

Secretarul general al LPF, Valentin Alexandru spune că oltenii au șanse mari să revină „acasă".

CRAIOVA. Stadionul „Ion Oblemenco" a fost inspectat, joi, de reprezentanți ai LPF, FRF, Jandarmeriei Române, ISU și ai Direcției Județene de Sport, pentru a se asigura că arena craioveană poate găzdui meciuri din Liga I.

Secretarul general al LPF, Valentin Alexandru, a declarat că o nouă inspecție va avea loc joia viitoare, dar a precizat că arena craioveană poate găzdui meciuri de Liga I. „În primul rând mă bucur pentru toți craiovenii că s-a găsit înțelegere și echipa se întoarce acolo unde îi este locul. Sunt lucruri remediabile, cu mici excepții până la ora meciului cu FC Timișoara. Am decis să eliberăm un sector de scaune, pentru a plomba acolo unde lipsesc, pentru estetică, urmând ca în timp util, atunci când lucrurile se vor așeza între echipă și autorități, să rezolvăm această problemă. Noi vom reveni și joia viitoare, dar sunt convins că toate vor fi în regulă. Știm că sunt și probleme cu banii, dar e important că a fost făcut un pas mare prin revenirea echipei la Craiova. Mai este acea problemă cu vegetația pe exterior, dar am înțeles că în zilele următoare vor veni sute de oameni care se vor apuca de treabă. Trebuie să permitem accesul pe stadion, așa cum prevede legea patru", a spus Valentin Alexandru. **SURSA MEDIAFAX**

Santos a câștigat Cupa Braziliei

SAO PAOLO. Echipa Santos a câștigat Cupa Braziliei, după ce a învins, cu scorul general de 3-2, echipa Vitoria de Bahia.

Santos a pierdut, miercuri, scor 1-2, după ce în tur se impusese cu 2-0.

Miercuri, pentru Santos a marcat Dracena '44, în timp ce pentru Vitoria de Bahia au înscris Wallace '56 și Junior '77.

Echipa Santos va evolua în sezonul viitor în Copa Libertadores. **SURSA MEDIAFAX**

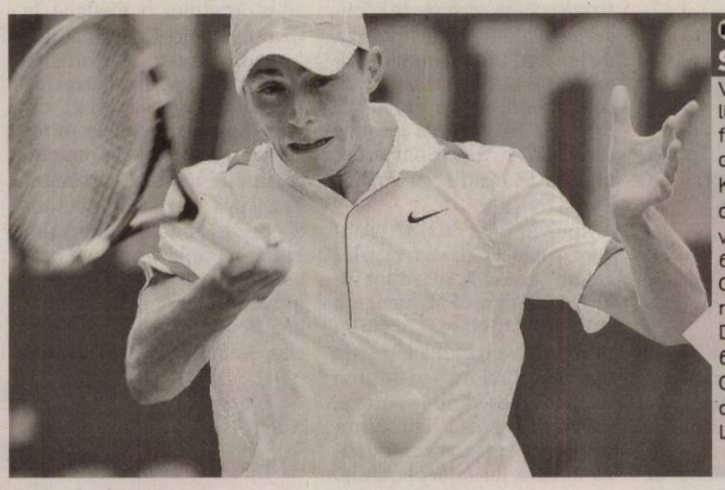

CRIVOI, ÎN SFERTURI

Victor Crivoi s-a calificat în sferturile de finală ale turneului challenger de la Kitzbuhel (Austria), dotat cu premii în valoare totală de 64.000 de euro. Crivoi a trecut în turul doi de austriacul Dominic Thiem, scor 6-2, 6-4. În sferturi, Crivoi va juca în compania lui Peter Luczak.

FOTO: EPA

Condamnat pentru amenințarea unei ziariste

BELGRAD. Un suporter sârb a fost condamnat la 16 luni de închisoare, pentru că a amenințat o jurnalistă ce investiga înmulțirea atacurilor huliganilor, care au culminat cu decesul fanului francez Brice Taton. Un tribunal din Belgrad l-a găsit vinovat pe Milos Radisavljevici, unul dintre liderii suporterilor echipei Partizan Belgrad, de atentat la securitatea ziaristei Brankica Stankovici, prin scandarea de amenințări și insulte la adresa ei, în timpul unui meci din decembrie.

Radisavljevici a fost arestat în mai, după ce s-a ascuns mai multe luni. Totuși, el a fost pus în libertate până când verdictul a fost definitiv.

Acesta este primul caz din Serbia de inculpare pentru atentat la securitatea unui ziarist, după o recentă modificare a codului penal în scopul de a-i proteja mai bine pe jurnaliști. Premiată pentru activitatea sa la canalul TV B92, Brankica a primit o serie de amenințări după ce a dezvăluit numele și fotografiile mai multor suspecți care au luat parte la violențe ale suporterilor. **SURSA MEDIAFAX**

Șerif Tiraspol și Young Boys Berna, performerele rundei

BUCUREȘTI. Rezultate înregistrate în turul III preliminar al Ligii Campionilor.

(+) Hapoel Tel-Aviv - FK Aktobe 3-1, în tur 0-1; (+) Anderlecht - TNS 3-0, în tur 3-1; HJK Helsinki - (+) Partizan Belgrad 1-2, în tur 0-3; (+) Zenit St. Petersburg - Unirea Urziceni 1-0, în tur 0-0; (+) FC Copenhaga - BATE Borisov 3-2, în tur 0-0; (+) MSK Zilina - Litex Loveci 3-1, în tur 1-1; (+) FC Basel - Debrecen 3-1, în tur 2-0; Lech Poznan - (+) Sparta Praga 0-1, în tur 0-1; Dinamo Zagreb - (+) Șerif Tiraspol 1-1 (5-6 după lovituri de departajare), în tur 1-1; Fenerbahce - (+) Young Boys Berna 0-1, în tur 2-2; (+) Salzburg - Omonia Nicosia 4-1, în tur 1-1; Gent - (+) Dinamo Kiev 1-3, în tur 0-3; (+) Rosenborg - AIK Stockholm 3-0, în tur 1-0; PAOK Salonic - (+) Ajax Amsterdam 3-3, în tur 1-1; Celtic - (+) Braga 2-1, în tur 0-3.

Echipele precedate de semnul (+) s-au calificat în play-off-ul Ligii Campionilor, iar adversarele lor învinse vor juca în play-off-ul Ligii Europa. **SURSA MEDIAFAX**

Anelka a indicat vinovații de la CM

PARIS. Atacantul Nicolas Anelka a declarat, joi, că atribuie responsabilitatea eșecului total înregistrat de reprezentativa Franței la Cupa Mondială din Africa de Sud selecționerului Raymond Domenech și cotidianului l'Equipe, care a scris că jucătorul l-a insultat pe antrenor.

„Dacă antrenorul voia să reproșeze ceva unui jucător la pauza meciului cu Mexic, nu trebuia să mă aleagă pe mine. A făcut alegerea greșită. El știa exact unde și cum aș dori să joc. Dar asta nu s-a întâmplat niciodată. Cel mai mare regret al meu este că nu am jucat pe postul meu, am fost condamnat să joc împotriva naturii. Când Domenech mi-a zis, la pauză, să rămân mai în spate, m-a «lovit» direct în cap. Mi-am spus că o face special. Am mormăit, acolo, în colțul meu, lucruri care trebuia să rămână în vestiar. Oricum, nu am spus cuvintele pe care le-am citit în l'Equipe", a explicat Anelka pentru France-Soir. **SURSA MEDIAFAX**

Kaka ar putea ajunge „la cuțit" FOTO: EPA

Kaka, probleme cu meniscul

LOS ANGELES. Mijlocașul brazilian al formației Real Madrid Kaka are probleme la meniscul stâng și ar putea fi operat.

În cazul unei intervenții chirurgicale, el va fi indisponibil circa două luni, conform presei spaniole. Kaka a părăsit, miercuri, cantonamentul echipei de la Los Angeles pentru a fi examinat și eventual operat în Belgia de medicul Marc Martens. „După un examen medical și mai multe teste, credem că are o leziune la menisc, care ar putea necesita o operație", a anunțat Real Madrid. **SURSA MEDIAFAX**

România - Spania se joacă la Oradea

ORADEA. Partida dintre echipele naționale de handbal masculin ale României și Spaniei, din 31 octombrie, contând pentru preliminariile CE din 2012, se va disputa la Oradea.

FR Handbal a anunțat programul complet al echipei naționale masculine, care pregătește în această toamnă nu doar meciurile oficiale din preliminariile CE din 2012, ci și participarea la CM de anul viitor. **SURSA MEDIAFAX**

Reinaldo Rueda FOTO: EPA

Rueda merge în Ecuador

QUITO. Tehnicianul columbian Reinaldo Rueda, care a părăsit funcția de selecționer al Hondurasului săptămâna trecută, a fost numit la conducerea națională Ecuadorului, a anunțat Luis Chiriboga, președintele federației locale.

Rueda, care a condus Hondurasul la Cupa Mondială din Africa de Sud, va avea obiectiv calificarea Ecuadorului la CM-2014 din Brazilia. **SURSA MEDIAFAX**

Praktiker

În fiecare zi este ziua ta!

La Praktiker, săptămâna se măsoară în reduceri!

LUNI 09, 16, 23 AUGUST	20% REDUCERE LA TOATĂ GAMA DE **FERONERIE ȘI ELEMENTE DE FIXARE**
MARȚI 10, 17, 24 AUGUST	15% REDUCERE LA TOATĂ GAMA DE **GRESIE ȘI FAIANȚĂ**
MIERCURI 11, 18, 25 AUGUST	15% REDUCERE LA TOATĂ GAMA DE **INSTALAȚII ELECTRICE**
JOI 12, 19, 26 AUGUST	15% REDUCERE LA TOATĂ GAMA DE **VOPSELE, LACURI, EMAILURI**
VINERI 06, 13, 20 AUGUST	15% REDUCERE LA TOATĂ GAMA DE **MOBILĂ (cameră și bucătărie)**
SÂMBĂTĂ 07, 14, 21 AUGUST	20% REDUCERE LA TOATĂ GAMA DE **ARTICOLE DE ILUMINAT**
DUMINICĂ 08, 15, 22 AUGUST	20% REDUCERE LA TOATĂ GAMA DE **DECORAȚIUNI INTERIOARE**

Reducerea se aplică la prețul afișat și se acordă la casa de marcat, în perioada 6 - 26 august 2010. Mai multe detalii în Regulamentul campaniei disponibil pe www.praktiker.ro.

GARSONIERE

• **Vând garsonieră** confort 1, parter. Preţ negociabil.Informaţii telefon 0740.248.706 Zilnic. 272891

• **Vând garsonieră** confort 3, etaj 4, str. Patria- zona Romanilor, mobilată la comandă, gresie, faianţă, parchet laminat, termopan, uşă metalică, 9.300 Eur negociabil. Informaţii telefon 0257/281519, 0746.656.998. 284057

• **Vând garsonieră,** ultracentral. Telefon 0742.971.603. 283178

AP.1 CAMERĂ

• **Vând apartament** 1 cameră, etaj 4, Romanilor. Telefon 0722479337. 281367

• **Vând apartament** 1 cameră, ultracentral mare, zonă bună, 35.000 Eur. Telefon 0728343360. 288516

• **Vand apartament** la demisol compus din 1 camera, bucatarie , 36mp, zona ultracentrala (posibil spatiu comercial)tel.0720044620. 276166

AP.2 CAMERE-ARAD

• **Vând apartament** bloc 2 camere, bucătărie, baie, cămară, 52 mp, semidecomandat, central, parter înalt, preţ 38.000 Euro, telefon 0745.703.052. 263803

• **Vând apartament** central, decomandat, 2 camere, amenajat şi utilat, în caz contrar închiriez.Este complet mobilat. Informaţii seara la telefon 0257/255397. 287593

• **Vând apartament** 2 camere. Telefon 0727836953, 0756275729. 239126

• **Vând apartament** 2 camere, etaj 1/4 Podgoria, complet utilat, 43.500 Euro, telefon 0257/416.266. 256300

• **Vând apartament** 2 camere bloc, etaj 2, decomandate, Maiakovski, telefon 0257/233.329. 256095

• **Vând apartament** 2 camere semidecomandat, Vlaicu, la şosea, etaj 6/7, 86 mp, complet amenajat şi mobilat, totul nou, 42.000 Eur. Telefon 0731.546.826. 256526

• **Vând apartament** 2 camere, Alfa, 74mp, bucătărie transformată în living 18mp, în bloc cu acoperiş, etaj 1, uşi interior cireş, balcon şi geamuri termopan, termotecă, instalaţie electrică schimbată, climă, ultramodern. Preţ 45.000 Euro negociabil. Telefon 0740.051.627. 276111

• **Vând apartament** 2 camere, etaj 2, Vlaicu, super amenajat, 27.000 Eur, 0746.586.042. 276130

• **Vând apartament** 2 camere zona Orizont, Micăla bloc 560. Informaţii 0257- 263503. 275597

• **Vând apartament** 2 camere, dependinţe, 2 balcoane, super dotat, mobilat modern, la gara Aradul- Nou, ☎0747.809.848. 275616

• **Vând apartament** 2 camere zona Intim, 0745073094, 0257/327073. 281702

• **Vând urgent** apartament 2 camere, decomandat, îmbunătăţit Alfa, central, 36.000 Euro, tel. 0727.310.964, 0770.229.466, 0770.288.753. 275690

• **Vând 2** camere decomandate Romanilor (parter), 27.500 Euro. Informaţii 0722.606.527. 287804

• **Vând/închiriez apartament** mobilat, 2 camere, bloc 301, etaj II. 0749.791.039, 0257.284.647. 268525

• **Vand apartament** la casa 2 camere decomandate, bucatarie, baie, suprafata de 109mp. tel, 0744507236. 276143

AP.3 CAMERE-ARAD

• **Vând☆apartament 3☆camere** ☆ ultracentral, etaj II/IV, toate utilităţile. Informaţii ☎0720.400.413. 278130

• **Apartament ultracentral** (Primărie), 3 camere, izolat termic, 70.500 Euro, 0724.442.686. 272794

• **Vând apartament** 3 camere, Samantha, mobilat complet+garaj zidit. Informaţii 0744.523.701, 0753.053.004. 223888

• **Vând apartament** 3 camere la demisol, str. Praporgescu lângă Tribunal, amenajat ultramodern, mobilier nou, pretabil cabinet, avocat, notar, etc. Preţ negociabil la vedere. Telefon 0723.580.007. 253416

• **Vând apartament** 3 camere, decomandat, zona Lebăda, etaj intermediar, 27.000 Euro, 0740.517.149. 255949

• **Vând apartament** 3 camere Podgoria, etaj intermediar, decomandat, preţ 37.500 Eur. Telefon 0753815178, 0742187998. 263399

• **Vând apartament** 3 camere la Fortuna, 36.000 Eur, imagini la www.apecs.ro. Telefon 0729038864. 265311

• **Vând apartament** 3 camere, Grădişte, 78 mp, etaj 4/4 decomandat, neamenajat, contorizat apă şi încălzire. Telefon 0257/235298, 0742378390. 269640

• **Vând apartament** 3 camere, zonă centrală, preţ negociabil. Informaţii 0758.979.028. 277851

• **Vând apartament** 3 camere, Aristide Dragomir, etaj 3/4, toate utilităţile. Telefon 0744.552.081, orele 08.00- 17.00. 278717

• **Vând apartament** 3 camere, Podgoria, intermediar, decomandat, neamenajat. Preţ 38.000 Eur negociabil. Telefon 0753.815.178, 0758.347.102. 285010

• **Vând apartament** 3 camere ultracentral, 2 băi, 2 balcoane, etaj II, 120 mp sau schimb cu apartament 2 camere, central, 0357/427522. 285091

• **Vând apartament** 3 camere 54 mp îmbunătăţit, zona Dinamo Vlaicu.Preţ 32.000Euro.Telefon 0747.758.389. 286357

• **Vând apartament** 3 camere, 102 mp, str. Haţeg, Bl.17, parter înalt, balcon închis, termopan, încălzire termotecă, scurgere separată, semimobilat. Preţ 52.000 Euro. Telefon 0721.825.144. 286506

• **Vând apartament** 3 camere decomandat, 105 mp, zona Gării, 2 pe palier, 2 balcoane închise, termopan, centrală, climă, bucătărie mobilată, totul renovat modern 49.500 Eur, 0722577061. 287218

• **Vând apartament** 3 camere decomandate, bucătărie, 2 băi, 2 balcoane închise, 92 mp, etaj 4/4, Micălaca zona 300. Telefon 0357/423033. 287756

• **Vând sau** închiriez apartament 3 camere, pe strada Eminescu, în curte. Informaţii 0729.963.747. 277307

AP.4 CAMERE-ARAD

• **Vând apartament** cu 4 camere în zona Vlaicu,la Bl.Z4, 0770.247.379. 156286

APARTAMENT LA CASĂ

• **Vând apartament** la casă, neamenajat, curte proprietate, posibilitate mansardare, Bou Roşu, 0723.382.064, 0745.604.162. 269846

• **Vând apartament** monument istoric, 200 mp, panoramă, lumină, linişte, preţ 105.000 Eur. Telefon 0728343360. 288514

• **Vând apartament** ultracentral (în casă), 2 camere, bucătărie, baie, boxă, totul nou, izolat exterior, încălzire gaz, str. Eminescu.Informaţii: 0745.315.895. 248668

• **Vând apartament** ultracentral (în casă), 1 cameră, bucătărie, baie, cămară, boxă, fără îmbunătăţiri, str. Eminescu (parter). Informaţii 0745.315.895. 249205

CASE-ARAD

• **Vând (schimb** cu apartament+ diferenţă) casă ultracentral, 500 mp. Preţ 75.000 Eur, 0753.751.791. 286356

• **Vând căsuţă** pe strand cu 2 camere, terasă, curte mare,0729.921.117. 277323

• **Vând casă** cartierul Funcţionarilor 2 camere, baie, bucătărie, curte, grădină, acces auto, toate utilităţile, preţ 100.000 euro/negociabil. Telefon 0257/232.489, 0747.798.603. 263829

• **Vând casă** cu grădină în Grădişte, str. Orion,nr. 30.Telefon 0740.512.942. 243215

• **Vând casă** cu grădină 670 mp. Telefon 0257/283522. 286380

• **Vând casă** cu teren 720 mp. Telefon 0257/240746. 256116

• **Vând casă** Micălaca str. Vrancei. Telefon 0257/271164. 268545

• **Vând casă** pe str. Poetului, nr. 117, cu 2 camere, bucătărie, baie şi hol lung, cu teren de 1900 mp şi FS 27 ml. Telefon 0744182924. 269349

• **Vând casă** în Bujac. Informaţii telefon 0755.896.466. 286354

• **Vând casă** în Gai cu etaj, suprafaţă locuibilă 200mp, total 300mp.Telefon 0752.200.293. 256517

• **Vând casă** în Vladimirescu. Informaţii telefon 0257/259484. 256226

• **Vând casă** veche, Arad str, Dorel Sibii nr. 16 (fostă Grănicerilor) ST 576 mp, SC 148 mp, singur în curte, grădină, intrare auto, zona Intim- Andrei Şaguna, preţ negociabil 80.000 Eur. Informaţii 0745582015. 281360

• **Vând casă** zona Uta, 4 camere şi anexe, 43.000 Euro.Telefon 0357/881276, 0752.425.210. 288520

• **Vând casă,** Gorunului 10, Grădişte - Arad. Telefon 0257/370.219, 0744.995.331. 217630

• **Vând imobil** 1200mp cu teren 3300mp,Calea Aurel Vlaicu.Informaţii telefon 0721.269.705. 198361

• **Vând sălaş** în Arad, 5067mp intravilan,fără curent, 3km drum neasfaltat, 13.000Euro negociabil.Informaţii telefon 0754.988.128. 275677

• **Vând sau** schimb casă 2 camere, grădină 400 mp, gaz, etc., str. Clopotului- Sînicolau, 0357/413970, 0720.735.429. 286174

• **Vând/schimb casă** Aradul Nou, 40.000 Eur. Informaţii 0740.767.856. 286998

CASE-JUDEŢUL ARAD

• **Vând casă** Şagu, centru, 3000 mp, ideal privatizare. Telefon 0746.233.818. 286928

• **Vând casă** cu anexe 700 mp, sat Cruceni 191, 14 km Arad. Informaţii 0744.856.161. 233935

• **Vând casă** cu grădină satul Bodrogul-Nou 43, judeţul Arad. Telefon 0770177740, 0257/413006 negociabil. 281246

• **Vând casă** cu teren 2150 mp, comuna Şeitin, str. 1Decembrie nr. 59. Telefon 0731.283.064. 277813

• **Vând casă** Curtici, str. Vlad Ţepeş nr. 43. Telefon 0745505122. 278270

• **Vând casă** din cărămidă, loc pitoresc, 3 camere, bucătărie. baie, spaţ, pivniţă, suprafaţă 4628 mp cu C.F. Telefon 0744.559.061, 0257.388.296. 281309

• **Vând casă** la ţară în stare foarte bună 3 camere+ anexe, suprafaţa 1440, preţ 1100 negociabil merită văzută, 0748605346. 281370

• **Vând casă** la roşu loc. Tisa Nouă. Informaţii telefon 0741525510. 270119

• **Vând casă** mare în Seleuş, la şosea, include anexe şi grădină, 28 arii, preţ negociabil, telefon 0257.329.161. 268021

• **Vând casă** nouă în Fântânele, parter, mansardă, 150 mp construit, 545 mp- S.T., 45.000 Euro, 0723.767.415. 242989

• **Vând casă** nouă în Zimand- Cuz, sup. 208 mp, izolată exterior, în interior finisată parţial, preţ 55.000 Eur. Telefon ☎0744702736. 275428

• **Vând casă** în Chişineu- Criş, str. P- ţa Avram Iancu 21 şi 1,44 ha pământ arabil, 0257/229613. 237083

• **Vând casă** în comuna Şimand. Informaţii telefon 0746.056.353. 272803

• **Vând casă** în Covăsânţ pe deal. Telefon 0257/385066, 0747911854. 156613

• **Vând casă** în Horia, judeţul Arad. Informaţii 0744.706.183. 268033

• **Vând casă** în Moroda cu grădină. Informaţii 0740.835.923. 281212

• **Vând casă** 3 camere locuibil centru Variaşu- Mare. Telefon 0753642479. 287337

• **Vând casă(schimb** cu apartament Arad) localitatea Pilu, 4 camere, anexe, 5000 mp, telefon 0747.125.613. 238561

• **Vând urgent** casă nouă Zimand Cuz, ST-1080mp, SC- 150mp.Preţ convenabil.Telefon 0745.656.638. 288120

CASE-ALTE JUDEŢE

• **Vând casă** la Dombegyhaza. Informaţii la 0722.348.103. 253257

• **Vând urgent** în Batania (Ungaria) zonă centrală 2 camse alăturate, confort sporit, 4 şi 2 camere cu garaje şi anexe, str. Hunyadi 43- 45 A. Informaţii 0036- 30- 398-0999, 0036- 30- 265- 6656. 217541

CASE DE VACANŢĂ-JUD ARAD

• **Vând casă** de vacanţă, pe deal în Cuvin, toate utilităţile. Informaţii telefon 0744.557.718. 277318

• **Vând casă** de vacanţă cu etaj, cărămidă, 2 camere, 2 băi, 2 terase, geamuri şi uşi termopan, teren 600 mp, extras CF, act notarial, Insula Mureş, 18.000 Euro. Telefon 0766.551.930. 281310

• **Vând casă** de vacanţă pe 3 insule suprafaţă 651 mp. Se poate utiliza în orice sezon, 0724.924.421. 281705

VILE-ARAD

• **Vând vilă** nouă, mobilată, 200mp, Pîrneava.Super Preţ. Informaţii telefon 0733.442.000. 198352

• **Vând vilă** în cartierul rezidenţial Grădişte. Informaţii tel: 0357.436.711, mobil: 0740.517.213. 210018

• **Vând vilă** 1160 mp, terasă, spaţiu verde, pomi fructiferi, flori, brazi, fântâni, garaje, telefon 0257/285.132. 219345

• **Vând, Pârneava,** 2 vile noi, 400 construit, 800 teren, garaje, împreună 217.000 Euro. Telefon 0721.915.773, 0746.186.060. 224232

• **Vând ☆vilă ☆zona ☆Grădişte** ☆ construcţie modernă, recentă, merită văzută! ☎0740.012.987☆☆ 272808

VILE-JUDEŢUL ARAD

• **Vând vilă** în Fântânele. Telefon 0745.698.492. 286959

SPAŢII COM-ARAD

• **Vând spaţiu** comercial, zona Fât- Frumos. Merită văzut! ☎0740012987. 272815

• **Vânzare- închiriere Spaţiu** comercial CONFECŢII, 66- mp, vitrină- mare, PersoanăFizică, 0722- 257409. 273320

• **11.500 mp** şoseaua NĂDLAC, FS mare, utilităţi, Proiect- HOTEL, 0722- 257409. 273303

TERENURI LOCAL

• **Închiriez teren** intravilan plasat ideal pentru obţinerea de Fonduri Europene pentru activităţi de turism sau pe Măsura 312.Informaţii la telefon 0728.094.585 între orele 10.00- 20.00. 262292

• **P.F.Vând locuri** de casă 400- 560 mp +o parcelă de 5000 mp, toate utilităţile, acte în regulă, în Arad.Informaţii telefon 0745.350.576. 277847

• **Vând loc** de casă în Gai, central, 720 mp, F.S. 14 m, 51 Euro/mp, negociabil. ☎0722.274.848. 247463

• **Vând loc** de casă în Gai, central, 720 mp/14 m FS. Preţ 51 Eur/mp. Telefon 0722.274.848. 282051

• **Vând parcelă** 3000 mp, lângă centură, cu PUZ aprobat pentru construcţii comerciale şi servicii, 0732733623. 273032

• **Vând parcelă** 8000- 15000 mp, la centură, cu PUZ aprobat pentru construcţii comerciale, servicii, industriale, 0732733623. 272982

• **Vând teren** Bujac (schimb) cu garsonieră.Telefon 0742.900.435, 0740.473.931, 0726.642.123. 278285

• **Vând teren** în Bujac stradă pietruită, 18.500Euro negociabil.Informaţii telefon 0740.248.021. 278280

• **Vând teren** 1350 cu casă ultracentral. Telefon 0727836953, 0723599169. 239322

• **Vând teren** 3.500mp, str.Ştefan Tenetchi, nr. 28, Gai.Telefon 0723.870.005. 161701

• **Vând 3,8** (sau 5) ha teren pentru construcţii hale, depozite, puz aprobat, 75 m front la centură, 0732733623. 273133

TERENURI JUDEŢ

• **Vând loc** casă, Frumuşeni (10 km de Arad), 720 mp, utilităţi: apă, curent, 6.800 negociabil. Telefon 0742.633.426. 284823

• **Vând loc** casă, Horia, 1000 mp, cartier nou. Telefon 0745854177. 265051

• **Vând loc** de casă comuna Macea, 800 mp, zonă centrală. Telefon 0744550964. 282393

• **Vând loc** de casă în Şiria. Telefon 0731365601. 278946

• **Vând loc** de casă 1000- 2000 mp, poziţie excelentă, Vladimirescu, 0754.957.133. 253104

• **Vând teren** cu acces cale ferată în Zimand- Cuz, 0729930554. 278943

• **Vând teren** extravilan, 700 mp, Valea Cladovei. Telefon 0743049759. 278900

• **Vând teren** 1000 mp, în Vladimirescu, cartierul nou, la axul principal. FS= 20 M, 21 Euro/mp. Telefon 0728.933.045. 272889

• **Vând teren** 1400 mp Păuliş (Baraţca) la DN 7, Arad- Deva, FS 20 m, utilităţi la poartă, preţ 8 Eur/mp. Telefon ☎0724224100. 275872

• **Vând 1000** mp loc de casă, Vladimirescu, 27.000 Euro, 0721.704.558. 268787

• **Vând 3000mp** teren+casă Păuliş DN7 (principală), 0722.606.527. 287773

TERENURI ALTE JUDEŢE

• **Vând teren** în Bătania, Ungaria, 550 mp, str. Allomas, utilităţi. Preţ avantajos. Telefon 0744.568.881. 286984

IMOBILE CHIRII

• **Închiriem apartament** 3 camere semimobilat zona 303 Micălaca cu (fără) garaj. Telefon 0730.188.288. 231184

• **Închiriez apartament** 4 camere renovat, mobilat, dotări, garaj zidărie, informaţii 0721.815.495. 204509

• **Închiriez apartament** 2 camere utilat Micălaca. Telefon 0740150501. 266086

• **Închiriez apartament** 2 camere Podgoria, 0724219593. 269604

• **Închiriez apartament** 2 cam. zona 300 lângă facultate, nemobilat, 0741013515275586

• **Închiriez apartament** 2 camere, mobilat, în Alfa, 0742.057.832. 275839

• **Închiriez apartament** 2 camere mobilat, zona Gării, 170 Eur. Informaţii telefon 0742.037.002. 277233

• **Închiriez apartament** 2 camere, str. Romanilor, etaj 2/10.Informaţii telefon 0733.973.289. 281208

• **Închiriez apartament** la casă Pîrneava, 0727.122.361, 0748.461.333. 281247

• **Închiriez apartament** 2 camere decomandat, mobilat, utilat, internet, termotecă, încălzire proprie, 2 balcoane, str. Avrig, 0724.896.823. 286135

• **Închiriez apartament** 2 camere în zona Vlaicu, 100 Eur/lună, 0752.030.306. 286359

• **Închiriez apartament** cu 1 cameră, confort sporit, mobilat, în zona Căpitan Ignat. Preţ 125 Eur. Informaţii la telefon 0744.116.197. 288068

• **Închiriez apartamente** cu 2 respectiv 3 camere, mobilate şi vilă în zonă rezidenţială. Informaţii 0744.507.211. 288202

• **Închiriez apartament** 2 camere, zonă centrală, pentru birouri sau locuit. Informaţii telefon 0747169605. 288780

• **Închiriez garsonieră** şi apartament 2 camere mobilate complet. 0751.382.017, 0257/380.344. 256111

• **Închiriez garsonieră,** zona Miorita, complet utilată. Preţ 120 Euro.Telefon 0740.883.893. 277366

• **Închiriez garsonieră** zona U.T.A. amenajată, mobilată, contorizată, interfon. Informaţii 0752.322.579. 289048

• **Cau să** închiriez o cameră la casă sau bloc cu acces la baie şi bucătărie, telefon 0745.374.771. 288733

• **Dau în** chirie apartament 2 camere nemobilat- zona 300; 100Euro,mobilat- 130Euro, 0722.606.527. 287775

• **Dau în** chirie apartament 3 camere mobilat Vlaicu 150Euro, 0726.289.694. 287778

• **Iau două** fete în gazdă, condiţii avantajoase, zona 300/Billa. ☎0357/412.265. 277762

• **Ofer spre** închiriere garsonieră centrală, mobilată, contorizată, gaz. Informaţii 0727.776.522. 272780

• **Ofer spre** închiriere apartament 3 camere, decomandat, mobilat şi utilat, zona Lebăda Y1, etaj 9 din 10, preţ 150 Eur+ garanţie. Telefon 0740025735. 282397

• **Zona Intim** caut colegă sau colege de apartament, 0764042693, 0257/327073. 281700

SPAŢII COM-ARAD

• **Închiriez scaun** frizerie în Vlaicu. Telefon 0747.115.684. 275584

• **Închiriez spaţiu** amenajat pentru spălătorie auto cu 3 boxe, 800 mp, în zonă circulată. Informaţii 0756.509.292. 288515

• **Închiriez spaţiu** comercial ultracentral 5 Eur/mp. Telefon 0722344810. 274401

• **Închiriez/vând spaţiu** comercial, 300 mp şi 168 mp. Telefon 0722.227.450. 285111

• **De închiriat** spaţiu 25 mp str Petru Rareş nr. 39 ideal pentru cosmetică. Informaţii 0745.703.052. 263800

• **Frizerie închiriez** scaun cosmetică, manichiură- pedichiură, masaj. Persoanele interesate să fie cu experienţă şi clientelă. Informaţii 0742.065.404. 238508

SCHIMB LOCUINŢE-ARAD

• **Schimb apartament** 4 camere decomandat şi garsonieră zona 500 Micălaca, cu 2 apartamente cu 2- 3 camere, accept variante. Telefon 0761.643.707. 224498

• **Schimb garsonieră** confort I Micălaca, cu garsonieră confort I Aurel Vlaicu. Telefon 0357/417153 după ora 16,00. 287367

OFERTE LOCURI DE MUNCĂ

• **Angajăm bucătar,** ospătar şi cameristă în Lipova (situat pe DN7).☎0722.367.219. 289414

• **Angajăm grafician** Corel, Photoshop. Rugăm C.V.- office@alpin- c.ro sau fax: 0257/284.736. 281818

• **Angajăm ospătar** cu experienţă. Informaţii: 0744.280.777, 0757.299.408. 288484

• **Angajăm sudori** şi vopsitori cu experienţă, din Felnac şi localităţile învecinate. Telefon 0727.377.620. 286832

• **Angajăm urgent** instalatori sanitari. Telefon 0257/280908, 0728.145.037. 287364

• **Angajăm: director** vânzări piese auto, consilier vânzări auto, şoferi taxi. Informaţii ☎0257/275.650. 288179

• **Angajez şofer** Internaţional pentru Tir cu actele la zi.Telefon 0765.285.444. 286823

• **Angajez bărmăniţă,** vârsta maximă 30 de ani. Telefon 0722394225. 288576

• **Angajez barmană.** Informaţii la telefon: 0744.921.362, 0740.023.924. 288437

• **Angajez facturistă** schimbul II pentru firmă distribuţie. ☎0729.155.525. 288446

• **Angajez sudor** electric şi CO2 şi lăcătuş. Informaţii 0748.103.920. 288160

• **Contracte munca** Italia, hotel- restaurant, menaj, 900 Euro www.epp- jobs.com 0268.474.435, 0368.425.804, 0725.263.831, 0755.358.900. 187610

• **Pizzerie ultracentrală** angajează: ospătari, barmani, bucătari, pizzaiol, paznic, femeie de serviciu, 0724.999.050. 282594

• **S.C. angajăm** electricieni şi lăcătuşi. Informaţii la ☎0748.842.787. 277283

• **S.C. angajează** barmană vârstă maximă 38 ani. Informaţii 0723.384.657. 272765

• **SC angajez** tânăr absolvent, permis de conducere cat. B. Telefon 0722574233. 281457

• **Societate comercială** angajează zugravi, faianţori şi rigipsari. Informaţii telefon 0721.242.476. 287418

PRESTĂRI SERVICII

• **A Acord** Garanţie 1 an reparaţii maşini spălat, 0744.241.398, 0357/401569,0257/259146. 272746

• **A Acum** repar maşini spălat automate, frigidere la domiciliu.Informaţii 0743.289.788. 278844

• **Economist- Contabil,** tin evidenta financiar- contabila la firme mici si mijlocii. tel.0744507236. 276782

• **Executăm zidărie,** tencuieli, zugrăveli, rigips, izolaţii, acoperişuri, fundaţii, consolidări, 0740.696.157. 256149

• **Execut: şarpante** (acoperişuri), construcţii la roşu la cheie. Calitate şi garanţie la preţuri mici. Informaţii telefon 0742.493.438. 285981

• **Ofer şedinţe** de relaxare, vindecare psihică şi o stare de calm permanentă. ☎0745.374.771. 289308

• **Solistă autorizată** interpretez live muzică uşoară cu negative. Informatii telefon 0720.742.126. 253674

CONSTRUCŢII

• **A- Acasă aduc** balast, nisip, piatră, pământ gazon, 2- 20 mc, preţ mic, factură, judeţ, 0745.036.969, 0722.389.480. 218032

• **Aduc acasă** balast, nisip, sorturi între 3- 5 mc, la preţ avantajos. Tel. 0741972216. 218720

• **Vând ferestre** şi uşi termopan noi şi second hand. Telefon 0760541077. 274879

SERVICII FUNERARE

IN MEMORIAM

NON STOP!

KUKI - servicii funerare complete

Oferă toată gama de sicrie, accesorii şi servicii funerare la preţuri avantajoase.

- cameră toaletat
- cameră frigorifică
- capac frigorific

Transport Intern şi Internaţional

Contact: Arad, str. Mihai Eminescu, nr. 4 (în curte)

Tel: 0257/211.929, mob: 0723343964

www.inmemoriamkuki.com

(H-6988814)

DECESE

Cu mare durere anunţăm decesul după o grea suferinţă a soţului, tatălui şi ginerelui nostru

la doar 42 ani,

STOICA CONSTANTIN,

din satul Avram Iancu-Vârfurile.

Înmormântarea va avea loc astăzi, 6 august 2010, ora 13.00, de la domiciliu.

În veci nemângâiaţi

soţia Florica, fiica Florentina şi socrul Traian

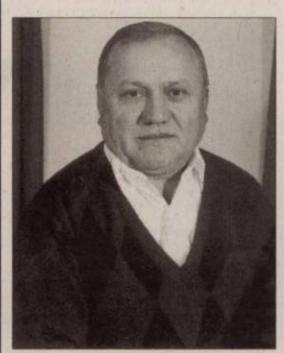

Cu durere în suflet anunţăm încetarea din viaţă a scumpului nostru soţ, tată, bunic şi frate

HORGA IOAN,

în vârstă de 60 ani.

Înmormântarea va avea loc astăzi, 6 august, ora 14,00, la Cimitirul Grădişte. Odihnească-se în pace!

Familia

CONDOLEANŢE

Împărtăşim marea durere a colegei noastre Kiss Carmen în aceste clipe grele pricinuite de decesul mamei soacre,

KISS MARIA MAGDALENA.

Sincere condoleanţe!

Colegii din cadrul Inspecţii D.A.D.R. Arad

Suntem alături de colega noastră Ana Moţi în greaua încercare pricinuită de decesul mamei sale dragi şi transmitem sincere condoleanţe!

Colectivul Activităţii de Inspecţie Fiscală Arad

Suntem alături de colegul nostru Bondor Claudiu la despărţirea de bunicul său drag.

Colegii de la Sephora

COMEMORĂRI

Au trecut 6 săptămâni de când a cuprins-o veşnicia pe iubita noastră soţie, mamă şi bunică

MARTA LUPU.

Slujba de pomenire va avea loc duminică, 8 august 2010, ora 12.00, la Biserica din Cimitirul Pomenirea.

Familia îndurerată

Deşi nu vrem, toţi vom ajunge acolo unde te-ai dus dragul nostru soţ şi tată

GIGI DEUTSCH.

Timp de 30 ani, am fost împreună, am plâns, am râs, ne-am iubit, ne-am bucurat de tot ce am realizat, în special de fetele noastre. Parcă tot nu ne vine să credem că nu mai eşti şi toată viaţa îmi voi pune aceaşi întrebare: De ce tu? De ce noi? Te iubim mult şi ştim că de acolo ne veghezi, şi după datină ridicăm, parastas, sfinţirea crucii duminică, 8 august, ora 17,00, la mormânt.

Adi, Dea, Bogdi

Anunţurile de deces se publică GRATUIT!

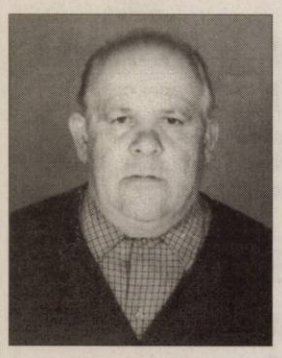

Parcă ieri a fost printre noi, iar duminică, 8 august, numărăm 6 ani de când s-a stins ca o lumânare, un suflet cald şi generos, cel care ne-a fost iubit şi nepreţuit tată, tată socru şi bunic,

GHEORGHE GROZA,
din Lipova.

Te purtăm în inimi, te regăsim în amintiri, te îmbrăţişăm în suflete, prezenţa ta printre noi fiind neştearsă. Dumnezeu să te odihnească în pace! Veşnică amintire!

Fiicele Georgeta, Gabriela şi Rita, cu familiile lor

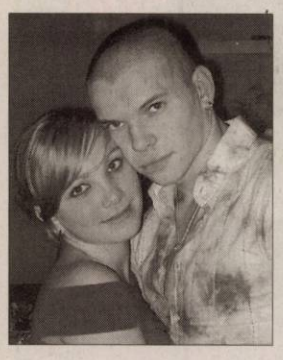

O amintire frumoasă pentru cei care v-au cunoscut şi o imensă durere pentru cei care v-au pierdut acum 4 ani. Nu vă vom uita niciodată şi ne vom ruga pentru odihna voastră,

FLORIN TEODORESCU

şi

DANIELA UDUDEC.

Părinţii, fraţii şi bunicii vă plâng neîncetat

Pentru blândeţea, bunătatea şi dragostea cu care ne-a înconjurat, păstrăm în suflete aceleaşi clipe de tristeţe şi un dor imens, la împlinirea pe 6 august a 9 ani de la trecerea la odihna veşnică a celui care a fost soţ, tată şi bunic

prof. dr.
TODA AUGUSTIN.

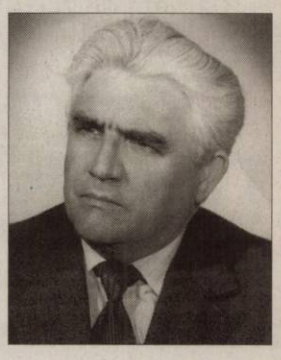

Dumnezeu să-ţi dea odihnă veşnică!

Familia

Nu se poate înţelege cât de grea este despărţirea decât atunci când o fiinţă dragă a plecat de lângă noi. O căutăm şi nu o găsim, o strigăm şi nu răspunde, o aşteptăm şi nu mai vine. Ne-a rămas doar amintirea şi un dor nestins la 6 luni de căutări, strigăte şi aşteptări a celei ce ne-a fost soţie şi mamă,

ANGELICA TURLA.

Slujba de pomenire va avea loc Sâmbătă, 7 August 2010, ora 10.30, la Biserica Ortodoxă UTA.

Veşnic îndureraţi soţul Viorel şi fiica Ada

Acum în această zi sfântă când ar fi trebuit să îi spunem La mulţi ani se împlinesc şase luni de când a plecat de lângă noi cel care a fost

PĂIUŞAN TOADER.

Cinstim memoria lui, iar amintirea lui va rămâne veşnic în sufletele noastre. Dumnezeu să-i vegheze somnul etern şi să-i dăruiască lumina fără de sfârşit!

Familia

Veşnic tristă va rămâne pentru noi ziua de 11 august când în urmă cu 5 ani ne-a părăsit pentru totdeauna cel care a fost scumpul nostru fiu şi frate

BUBELA COSMIN

lăsând în sufletele şi inimile noastre doar lacrimi şi durere. Ne lipsesc în fiecare clipă dragostea, bunătatea şi noblețea sufletului tău bun. Ne rugăm ca îngerii să-ţi fie aproape iar pe bunul Dumnezeu să-ţi vegheze somnul în liniște şi pace! Vei rămâne veşnic în sufletele noastre. Te plânge neîncetat mami şi fratele Paul

---

Nimic nu e mai dureros în lume ca despărţirea de copilul căruia i-am dat viaţă. Timpul trece dar durerea din suflet şi lacrimile din ochii mei au rămas aceleaşi ca în urmă cu 6 luni când ai plecat în lumea veşnică iubita mea fiică

ANGELICA TURLA.

Azi nu mai eşti unde erai dar vei fi întotdeauna pretutindeni unde voi fi eu. Te voi plânge şi te voi purta în inima şi gândurile mele!

Mama Maria

Azi, 6 August, când ai fi împlinit 30 de ani, dragul nostru fiu şi frate,

RADU COJOCARU,

te sărbătorim cu lacrimi, flori şi o slujbă religioasă, la mormântul tău, din Cimitirul Eternitatea, la ora 17.00.

Fam. Cojocaru

Cu nemărginită durere anunţăm că se împlinesc 4 ani de când ne-a părăsit pentru totdeauna scumpul nostru soţ, tată, socru şi bunic,

VELICIU SIMION.

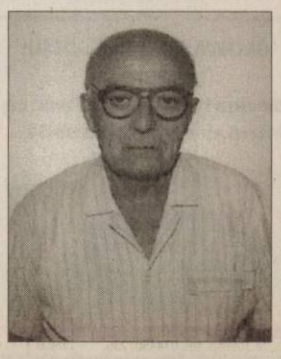

Parastasul de pomenire va avea loc Sâmbătă, 7 August 2010, ora 11.00, la Biserica Şega II, UTA.

Familia Veliciu

Un suflet minunat, plin de dragoste şi credinţă s-a înălţat la Cer, departe de noi dar mai aproape de Dumnezeu, lăsând în urmă tristeţe şi singurătate. S-au scurs 6 luni de la despărţirea de iubita noastră soră, cumnată şi mătuşă

ANGELICA TURLA,

dar durerea noastră se adânceşte odată cu trecerea timpului. Dumnezeu să-i vegheze somnul lin!

Sora Rodica, cumnatul Florin şi nepotul Claudiu

S-a scurs un an de când draga noastră mamă, bunică şi soacră

BODROJAN MARIOARA

a trecut în veşnicie. Comemorarea va avea loc la Biserica Ortodoxă din Grădişte, sâmbătă, 7 august 2010, la ora 12.00.

Familia Bodrojan Alexandru

Mamei,

TERESCA PĂTEAN.

Boala mult te-a chinuit/La sfârşit te-a biruit/Îmi spuneai că vei pleca/Şi eu mult voi regreta/Dar durerea mea e mare/Domnul n-are alinare. Merg tristul tău mormânt/Să mă rog şi să te plâng/ Şi mă rog să fii în Rai/Şi cu îngerii să stai./Dumnezeu te odihnească în Împărăţia Cerească! Parastasul duminică, 8 august, la Biserica Ortodoxă din Nădlac. Cât voi trăi te voi plânge!

Fiica Miorița Totorean

Pe pământ ai fost soarele care mi-a încălzit sufletul, acum eşti sirena care îmi călăuzeşte paşii, bunicul meu

ZĂHOI NICOLAE.

Dumnezeu să-ţi primească veşnicia!

Nepoata Loredana

Cu lacrimi şi durere în suflet amintesc că au trecut 6 luni de la despărţirea de dragul meu soţ

VLAD TEODOR.

Rămâi o amintire frumoasă pentru mine şi cei care te-au cunoscut. Vom păstra vie amintirea chipului tău drag. Dumnezeu să te ierte şi să-ţi odihnească sufletul tău bun! Slujba de pomenire se va ţine duminică 8 august, ora 16,00, la Cimitirul UTA, Aleea 3.

Soţia veşnic îndurerată Sabina

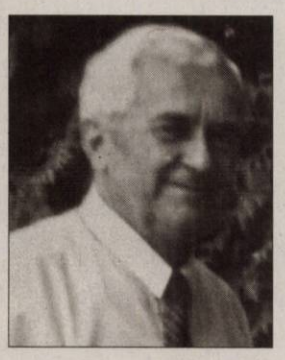

Cu sufletele veşnic îndurerate amintim că a trecut 1 an de când dragul nostru soţ, tată şi bunic

UNC PETRU

a trecut în veşnicie. Slujba de pomenire va avea loc sâmbătă, 7 august 2010, ora 13.30, la Catedrala Ortodoxă Veche. Dumnezeu să-l odihnească în liniște şi pace!

Familia

Parcă o aveam ieri între noi zâmbitoare şi caldă aşa cum o ştiam, dar au trecut deja 5 ani de când s-a înălţat dintre noi, într-o lume mai bună şi mai dreaptă. Pentru draga noastră

prof. ELEONORA UDREANU,

soţie, mamă, bunică şi prietenă o rugcăiune şi o lumânare aprinsă. Parastasul va avea loc sâmbătă, 7 august, ora 11,30, la Catedrala Veche.

Familia Udreanu

Au trecut deja 6 săptămâni de când nu mai este alături de noi scumpa noastră mamă, bunică, soacră, străbunică,

ENĂŞEL MARIA.

Dumnezeu să o odihnească în pace! Parastasul va avea loc în data de 08.08.2010, la ora 11.00, la Biserica din comuna Bata.

Familiile îndoliate Giura şi Ienăşel

Lacrimi, flori şi lumânări aprinse la împlinirea unui an de când ne-a părăsit dragul nostru soţ, tată, fiu, frate, cumnat, ginere şi nepot

MUREŞAN IOAN.

Parastasul va avea loc Sâmbătă, 07.08.2010, ora 11.00, la Biserica UTA Şega II. Dumnezeu să-l odihnească în pace!

Familia îndoliată

Dragoste şi recunoştinţă eternă pentru cel ce a plecat dintre noi acum 19 ani (7 august 1991)

dr.
CIUCUREL IOAN.

A fost un soţ, tată şi bunic minunat. Bunul Dumnezeu să-ţi odihnească sufletul tău bun în Împărăţia Sa!

Familia

Preluarea anunţurilor pentru următoarea zi se face până la ora 15.00 la ambele sedii, cu excepţia anunţurilor de deces, care se primesc până la ora 18.00, la sediul din Bd. Revoluţiei 81.

Anunţurile de deces se publică GRATUIT!

Cameră de zi HAVANA

-40%
2524 lei
1514 lei
culoare: wenge/prun, dimensiune: 320/195/50 cm

-30%
Masa ST 029T cu 6 scaune 74
1899 lei
1329 lei
culoare: mahon, stejar, dimensiune masă: 160+40/75/80 cm

PERLA MOBILEI LICHIDARE DE STOC
DISCOUNT DE 30 - 50%

Dormitor ROYAL (garderobă, comodă, pat cu 2 noptiere) (fără saltea şi somiere)

-30%
3383 lei
2368 lei
culoare: sliva/artar

Canapea extensibilă cu ladă JOKER

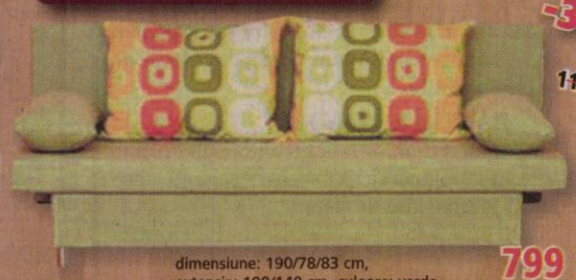

-30%
1149 lei
799 lei
dimensiune: 190/78/83 cm, extensia: 190/140 cm, culoare: verde

Arad, str. Iuliu Maniu, nr. 1-3, et. 1 (la Podgoria)
Tel.: 0357/809.919

oferim TRANSPORT GRATUIT
la cumpărarea produselor în valoare de peste 1.000 lei
Promoţia este valabilă în perioada 06.08 - 31.08.2010, în limita stocului disponibil

Orar:
luni-vineri: 9-17.30
sâmbătă: 9-13.00

neonbassano.ro

NUOVA NEON BASSANO ROMÂNIA

Producător de structuri metalice, hale industriale, ferme de animale, staţii distribuţie carburanţi, spaţii administrative şi expoziţionale.

ANGAJEAZĂ:

- Şablator;
- Vopsitor;
- Stivuitorist/gestionar
- Operator plasmă.

CV - urile vor fi transmise la nr. de fax: 0257/256.301; e-mail: office@nnb.ro sau vor fi înmânate personal la adresa: Zona Industrială Vest, Str. 4, nr. 13, Arad.

Informaţii la tel: 0257/250.036
(H-281211)

TOP SECURITY - Arad, P-ţa Sârbească 1
telefon 0257/281410, 0770.730.044,
angajează
INGINERI - TEHNICIENI
ELECTRONIŞTI cu **experienţă** în domeniul instalării, exploatării **sisteme antiefracţie,** constituie avantaj permis conducere, cunoaşterea limbii engleze.
Salarizare atractivă
(H-269989)

ANIVERSĂRI

GLORIA ROMANA SUCIU:
La Mulţi Ani de ziua ta şi-ţi mulţumesc că într-o zi vei fi a mea soţie. Te iubesc!
Gianny

Un călduros LA MULŢI ANI! şi multă sănătate pentru CARMEN BALMOŞ din Grăniceri îi urează soţul Ionel, sora Corina cu soţul Costi, părinţii şi toţi cei dragi

www.aradon.ro

Felicită-i pe cei dragi cu Jurnal Arădean!

Doar 18 lei

Felicitări, salutări, declaraţii de dragoste şi multe altele.Cea mai bună ocazie de a le transmite tuturor!

Cu doar 18 lei puteţi oferi o surpriză celor dragi!
Preţul redus este valabil doar dacă este publicat prin programul online disponibil pe www.jurnalaradean.ro.

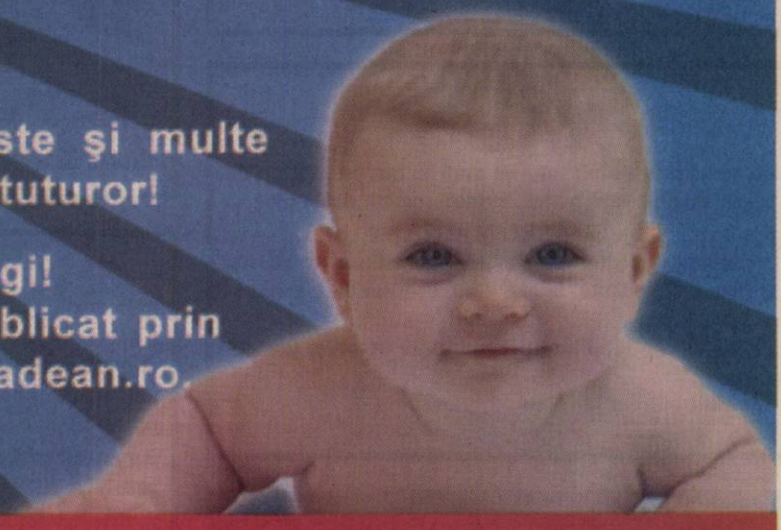

JURNAL ARĂDEAN
www.jurnalaradean.ro

• **Vând plasă** gard zincată de la 5 lei/mp, cuie 4,2 lei/kg, Rabitz 0.8 mm 5 lei/kg, Sârmă neagră şi zincată, etc. Str. Vrabiei 4. Tel. 0257/289.997, 0744.289.997, www.garduri.ro. 490820

• **Vând sobe** teracotă, noi, montate, str. V.Conta 1. Informaţii 0744.523.701, 0751.083.195. 223861

AUTO ROMÂNEŞTI

• **Vând Dacia** Papuc 2 locuri carosată, Dacia Papuc 4 locuri carosată, Dacia Papuc 4 locuri Diesel. Telefon 0744.552.081 orele 08.00- 17.00. 268544

• **Vând Dacia** 1300 stare foarte bună, preţ negociabil, telefon 0745052144. 288333

• **Vând Dacia** 1310 Break, roşie, stare bună, (eventual Vaucher),0257/217000 (Seara). 288552

• **Vând Dacia** 1410 an 2004, km 22.700.Preţ negociabil, 0745.048.337. 273291

• **Vând două** maşini Logan Preferince, unic proprietar, una 34.000 km, cealaltă 60.000 km, stare foarte bună, carte service. 3500 Euro/maşina, negociabil. Telefon 0742.984.895. 277321

• **Vând remorcă** Padis de Salonta, în stare bună, preţ bun,0257/212255. 282395

AUTO STRĂINE

• **Ocazie! Vând** Chevrolet Aveo din 2008, telefon 0744.604.239. 256075

• **Vând BMW** 520i, an 2000, stare excelentă, înmatriculat, 0744635418. 259368

• **Vând BMW** 525D 2003, full option 7850 Eur, Matiz 2004 a.c., 1950 Eur, Dacia Papuc izoterm, 2003, 1,9 D, 4X4 2750 Eur, ☎0722577061. 287023

• **Vând Ford** Fiesta 1,3 benzină, fabricaţie 2005, 58.000 km, unic proprietar, preţ 5000 Eur negociabil. Telefon 0741926479. 288106

• **Vând Ford** Scorpio, model american, excelent optic tehnic, 100.00 km benzină, 0728042780. 233928

• **Vând Matiz** an 1999, alb, 950 Eur. Telefon 0754.940.166. 286995

• **Vând Opel** Astra (sau Schimb) an 2001, CP 2000, Diesel, jante aluminiu, climă, închidere centralizată.Preţ 4200Euro negociabil.Informaţii telefon 0749.096.746, 0740.051.638. 276127

• **Vând Opel** Astra Clasic, an 2008, benzină, 17.000 km, 7.300 Eur negociabil. Telefon 0257/281519, 0746.656.998. 284205

• **Vând Opel** Astra 1.6 benzină, 114.000 km, an 2002, stare impecabilă, 4300 Euro, ☎0753.815.178. 263806

• **Vând Renault** Clio 1.2 km 82.000, stare perfectă. Informaţii 0741.242.144. 281277

• **Vând Skoda** Fabia 1.4 TDI an 2007, închidere centralizată, computer bord ABS servo, ac, sistem audio Panasonic, plus un set de anvelope iarnă 5800 Euro, telefon 0740.212.747. 288227

• **Vând VW** Bora 1.6, benzină, an 2004/10, 33.000 km, 0724.924.421. 281714

MICROBUZE, DUBE

• **Vând Ford** Courier (dubiţă), 1800 cmc, 1998, neînmatriculat. Tel. 0745854177. 264790

PIESE DE SCHIMB-AUTO

• **Vând motor** 1600, benzină Dacia Logan, plus cutie viteză. Telefon 0756076882. 281276

• **Vând piese** auto Mercedes Cobra, telefon 0257.287.335 şi diferite aparate 281275

ELECTRONIC PLUS

• **Vând frigider** congelator, combină frigorifică, maşină spălat automată, garanţie. Telefon 0257/210.613. 281201

• **VÂND lăzi, congelatoare, combine, maşini spălat 350- 550 lei, vitrine frigorifice, anvelope. www.madona.ro Rate angajaţilor, pensionarilor vârstă- boală, ☎0769.005.400.** 8694

MOBIDOM

• **Vând mobilă** veche de 80 ani şi tablouri. Informaţii telefon 0747169605. 288786

• **Vând servantă** cu 3 uşi din lemn nuc. Informaţii 0741.242.144. 281281

ÎMBRĂCĂMINTE

• **Vând rochie** mireasă 300 lei, negociabil, 0770.212.264. 281339

PIERDERI

• **S.C. Iadran** Agri S.R.L. pierdut certificat de înregistrare având CUI 22057989, J02/1279/2007 certificat constator nr. 28444; 29606; 38759 şi act constitutiv. 288738

• **Spitalul Clinic** de Obstetrică Ginecologie Dr. Salvator Vuia Arad, anunţă că s- a pierdut ştampila antet a Serviciului de Ambulanţă. Prin prezenta o declarăm nulă. 288916

ANIMALE-PĂSĂRI DOMESTICE

• **Vând găini** tinere ouătoare 0257/219283, 0357/442670, 0748322489. 156574

• **Vând pui** rasă mixtă. Telefon număr 0744349460. 278882

• **Vând puicuţe** ouătoare şi pui de carne. Informaţii 0748.322.489, 0257/219.283, 0357/442.670. 281249

MAŞINI,UTILAJE,INSTALAŢII

• **Vând automacara** Hydrom 16 t, stare perfectă, I.S.C.I.R. Telefon 0744.523.701, 0753.053.004. 223860

AFACERI

• **Predau afacere** la cheie, spaţiu, marfă, firmă, cu profit în domeniu auto la Ineu. Telefon 0724304728. 281719

• **Vând mobilier** bar cafenea, sofe, lumini, boxe, laser, etc. 0751.641.302. 281193

ÎMPRUMUTURI FINANCIARE

• **Oferim împrumuturi** în Euro 3- 4 % pentru 12 luni, ☎0734685835, 0740326019, 0762051147. 263437

• **Oferim împrumuturi** 1000- 100.000 Euro, 1-12 luni. Întreaga plată la final. Posibilităţi prelungire contract împrumut 0% dobândă. 0726.842.692, 0748.787.609, 0763.845.555. 264025

• **Ofertă! Valută** rapid cu 2- 3 % plata la final! Informaţii 0721.492.429. 272788

DIVERSE

• **Cumpăr mobilă** din lemn, cărţi, candelabre, argintărie şi alte obiecte vechi. Telefon 0744203945. 282394

AICI E LOCUL CARE ŢI-L FACE!
www.romjob.ro
PORTAL NATIONAL DE LOCURI DE MUNCĂ

• **Cumpăr obiecte** de peste 60 ani vechime: mobilier, tablouri, rame, porţelanuri, monede, decoraţii, ceasuri, argintărie, covoare, sobe fontă şi multe altele. Telefon 0256/214752, 0356/417199, 0722825518, 0758010558. 281778

• **Cumpăr pene** vechi/noi, cupru, alamă, fer vechi, baterii auto, preţ convenabil. 0742.299.805. 256155

• **Cumpăr pene** vechi/noi, cupru, alamă, fer, baterii auto, preţ bun. 0741.689.068. 256155

• **Cumpăr pene,** inox 5 lei, baterii 1,6 lei, cupru 18,5 lei, alamă 10 lei, radiatoare 8,5 lei, motoraşe 10 lei/buc, aluminiu 3,5 lei şi fier, 0748912117. 281673

• **Desfiinţez gospodărie,** mobilă veche cu furnir, covoare, electrocasnice, Săntana, Micşunelelor nr. 8. Tel. 0257/462238. 278242

• **Vând ţuică** prune de Chisindia.Telefon 0742.435.545. 277484

• **Vând balanţă** analitică cu citire prin proactiv 200 grame valoarea unei diviziuni 01 mg. 0257- 250.649. 281180

• **Vând bicicletă** germană, nouă, trei viteze, damă 500 lei, 0723.667.475. 275828

• **Vând două** Vauchere acte notariale la zi.Preţ 2500 Ron (uşor negociabil), 0741.051.770. 287142

• **Vând dulap** combinat cu canapea, masă biliard, butoi vin, plapume, covoare, costume bărbăteşti şi cămăşi, haină piele bărbpteasă lungă, 2 pişcine, telefon 0257/287.335 perdele şi cuverturi. 281271

• **Vând inventar** apicol, storcătoare şi tăvi inox, tub CO2, cadă prune, mese, scaune, rafturi, 0742.352.280. 262684

• **Vând mobilă** sufragerie, set canapele maşină de spălat, cărucior copil, preţuri avantajoase. Informaţii 0730.510.275. 289438

• **Vând pictură** românească şi austro- ungară, pictori consacraţi. Informaţii 0744.770.917. 278653

• **Vând saltea** Relaxa 2000x1600x180, stare foarte bună.Preţ 200 Ron.Telefon 0771.385.632. 281707

• **Vând trei** vauchere Rabla, dosar complet, 0729.798.195, 0744.987.749. 283769

• **Vând voucher** auto, acte notariale legalizate, 1300 lei negociabil. Telefon 0767274814. 281250

• **Vând Voucher** dosar complet legalizat, 1000Ron. Telefon 0740.152.829. 286547

• **Vând voucher** pentru programul Rabla, 380 Eur negociabil, 0753320493. 276068

• **Vând 2** vane baie 1.70 metri.Telefon 0257/240746. 256113

• **Vând 7** familii de albine şi 5 roiuri. Preţuri negociabile. Telefon 0788.235.537. 182184

EXPERŢI ÎN IMOBILIARE
romimo.ro
PIAŢA DE IMOBILIARE A ROMÂNIEI

SC «ARCOOM» SCM
ÎNCHIRIAZĂ :
Pe strada Eftimie Murgu nr.78 :
● 252 mp.- hală de producţie sau depozit (cu sau fără încălzire pe gaz) din zidărie, cu magazie şi ţarc împrejmuit-126 mp.
● 150 mp.- hală de producţie sau depozit (cu sau fără încălzire) din zidărie.
● 537 mp.- trei hale din zidărie cu şopron de 362 mp (fără încălzire)
● 270 mp .- şopron împrejmuit cu 2 birouri de 35 şi 49 mp.
Pe Calea Aurel Vlaicu bl. Z 28 parter
● 240 mp.-spaţiu comercial cu magazie şi grup social
Pe strada Banu Mărăcine nr. 26, Sc C, parter
● 40 mp. - spaţiu comercial
VINDE :
● maşini de cusut industriale în stare de funcţionare
Informaţii la telefoanele: 0257.256.919,0728.873.633 sau la sediul societăţii din Arad, str.Cloşca nr. 8. (H-286819)

SC «ARCOOM» SCM
Firmă de confecţii textile pentru femei, în sistem lohn
ANGAJEAZĂ:
CONFECŢIONERE PENTRU MAŞINA DE CUSUT
La secţia din Arad, str.Cloşca nr.8 (lângă Piaţa M.Viteazul)
OFERIM: ● Lucrul într-un schimb ● Salarizare atractivă ● Tichete de masă ● Decontarea transportului urban şi interurban (tren, autobuz, tramvai) ● Plata orelor suplimentare 100% ● Prima lunară de 10% ● Secţii dotate cu climatizare proprie
Angajarea se face dupa proba de lucru
Informaţii la telefoanele: 0257.256.919,0728.873.633 sau la sediul societăţii din Arad, str.Cloşca nr.8. (H-286795)

(H-288003)
Angajăm şofer camion (cu macara)
pentru transport lemne din zona Ineu.
Informaţii la tel: 0742032935

S.C. EXECUTĂ LUCRĂRI DE CONSTRUCŢII, DEMOLĂRI, REPARAŢII, ACOPERIŞURI TOATE TIPURILE, CU ŢIGLĂ METALICĂ, TIP LINDAB, JGHEABURI ŞI BURLANE.
TELEFON: 0746.791.217 (H-272737)

SC INTERCITY TRADING SRL, angajează:
agent livrări (profesionist), magazioner-gestionar, agent vânzări, operator contabilitate, horticultor
Studii medii. CV-ul personal str. Lugojului nr. 2, dupa ora 17:00 (inclusiv pentru cei necontactaţi anterior) (H-269481)

SC MKM Moebel Kuechen Marketing SRL
angajăm ***montator mobilier***
cu experienţă;
1400 lei salar net, permis cat. B, 0749257583. (H-278616)

Căutăm colaboratori pentru distribuire pliante.
Program flexibil, venituri avantajoase.
Vârsta de la 20 ani, inclusiv pensionari.
Interviul va avea loc luni 09.08.2010, ora 18 la Cercul Militar (Casa Armatei), Bd. Decebal nr. 19. (H-287729)

SC TÎRGURI, OBOARE ŞI PIEŢE SA
cu sediul în Arad, Piaţa Mihai Viteazul nr. 13
organizează licitaţie, în data de 17.08.2010, orele 1200, în vederea închirierii următoarelor parcele de teren:
Piaţa Catedralei – 1 parcelă de 3 mp;
– spaţiul comercial ghereta nr. 16 – 39 mp, profil alimentar sau nealimentar;
Piaţa Grădişte – 1 parcelă de 20 mp;
Piaţa Miorita – 3 parcele a câte 20 mp fiecare şi 1 parcelă de 19,30 mp;
Piaţa Obor – 2 parcele a câte 10 mp şi 1 parcelă de 15 mp;
Piaţa Alfa – 4 parcele a câte 10 mp fiecare;
Piaţa Fortuna – spaţiul comercial compartimentul nr. 7 – 4,7 mp, profil alimentar;
– spaţiul comercial compartimentul nr. 8 – 7,4 mp, profil alimentar;
Documentaţiile de atribuire conţinând caietele de sarcini pot fi obţinute contra sumei de 50 lei, de la sediul SC TIrguri, Oboare şi Piete SA din Arad, Piaţa Mihai Viteazul nr. 13, în zilele de luni-vineri, orele 8-15.
Dosarele de înscriere la licitaţie vor fi depuse la sediul societăţii din Arad, Piaţa Mihai Viteazul nr. 13, până la data de 16.08.2010, orele 1500.
Informaţii suplimentare la nr. telefon. 0257/250056. (H-288532)

AZOMA
agrifrom group
Romania, 310262 Arad
Str. Steagului, Nr. 1
Tel/Fax: +40-257-288 732
E-mail: office@azoma.ro
www.azoma.ro
ANGAJEAZĂ:
- SUDORI MIG-MAG
- LĂCĂTUŞI (H-248236)

S.C. DIALMA S.R.L
ARAD, Str. Campul Linistii 1, tel.0257306033
ANGAJEAZA: **- confectionere la masini de cusut persoane calificate si necalificate dornice sa invete meseria de confectioner**
ASIGURAM: - tichete de masa
- prime de prezenta
- transport gratuit de la UTA la fabrica si retur
- plata abonamentelor de transport (H-288415)

(H-110964)
S.C. ANGAJEAZĂ:
● CONDUCĂTORI AUTO CU EXP+A.D.R
● DISPECERE AUTO ● MUNCITORI / PECICA
● FEMEIE SERVICIU / PECICA.
INFORMAŢII LA TEL 0744784492

Publicitate: 0257/210.775

Jurnal Aradean şi Arad Expres te ajută să îţi cauţi de lucru, ieftin şi eficient!
Cu doar 10 lei poţi pune 4 anunţuri
cauţi un job?
JURNAL ARĂDEAN
ARAD EXPRES
Contactaţi-ne acum să beneficiaţi de oferta noastră!

Lily Allen FOTO:FAN

Cântăreaţa Lily Allen, însărcinată

LONDRA. Lily Allen este însărcinată în trei luni, cântăreaţa britanică şi iubitul ei, Sam Cooper, urmând să devină părinţi pentru prima oară, la începutul anului viitor. Potrivit unor analize medicale recente, cântăreaţa britanică în vârstă de 25 de ani este însărcinată în trei luni, a explicat aceasta într-un interviu acordat tabloidului The Sun.

Lily Allen, fiica actorului Keith Allen, şi iubitul ei, specialistul în bodybuilding Sam Cooper, în vârstă de 32 de ani, au o relaţie din vara anului 2009. **SURSA: MEDIAFAX**

Intersecţia lu' peşte

Se pare că sunt intersecţii în lume unde nu este nevoie de semafoare sau semne de circulaţie, aşa este şi cea din imagini. Fiecare circulă după bunul plac fără a respecta nici cele mai simple reguli de circulaţie. Este o minune că nu se întâmplă nici un accident rutier.

Vezi **http://www.aradon.ro/stiri/Youtube/articol/intersectia-lu-peste/cn/news-20100805-04462355**

Efecte în timp ale mareei negre

Aproximativ 75 la sută din petrolul scurs în Golful Mexic a fost deja eliminat.

WASHINGTON. Consecinţele mareei negre din Golful Mexic asupra mediului s-ar putea face simţite timp de mai multe decenii. Flora şi fauna submarine, care au fost afectate de petrolul deversat timp de trei luni, vor suferi în termeni de populaţie efectele poluării „timp de mai mulţi ani, poate chiar decenii", a precizat directoarea Agenţiei Oceanice şi Atmosferice Americane (NOAA), în cadrul unei conferinţe de presă la Casa Albă.

Aproximativ 75 la sută din petrolul scurs în Golful Mexic după scufundarea platformei Deepwater Horizon a fost deja eliminat. Potrivit unui raport oficial, 26 la sută din petrolul deversat încă se află în Golful Mexic, dar va dispărea rapid. În total, 4,9 milioane de barili de petrol s-au scurs în Golful Mexic. Operaţiunea de cimentare a puţului de ţiţei care a produs cea mai importantă maree neagră din istoria Statelor Unite urma să înceapă ieri, a anunţat grupul petrolier britanic British Petroleum, după ce a primit miercuri aprobarea autorităţilor americane. Operaţiunea va consta în injectarea de ciment în puţ, pentru a-l sigila definitiv. **SURSA: MEDIAFAX**

Un pelican a fost curăţat de petrol în Louisiana FOTO: EPA

Au divorţat după 14 ani

LOS ANGELES. Divorţul actorilor americani Sean Penn şi Robin Wright Penn a fost finalizat, în iulie, după ce cuplul ceruse justiţiei de trei ori, în anii trecuţi, să oprească procedura de separare.

Cei doi actori au pus astfel capăt unei căsnicii care a durat 14 ani, urmând să împartă custodia fiului lor minor, Hopper Jack, în vârstă de 16 ani, în conformitate cu termenii acordului lor de separare.

Un judecător din Los Angeles a pronunţat divorţul pe 22 iulie. Detaliile referitoare la aranjamentele financiare dintre cei doi actori nu au fost prezentate tribunalului din Marin County. Sean Penn (49 ani) şi Robin Wright Penn (44 ani) mai au o fiică, Dylan Frances, în vârstă de 19 ani.

Robin şi Sean FOTO: EPA

Cei doi s-au căsătorit în 1996.

Sean Penn, care a fost căsătorit în trecut cu Madonna, a declarat recent că soţia sa, Robin, este „o fantomă". „Pentru mine, Robin este de acum ca o fantomă. Am petrecut toţi acei ani împreună... Acum, ea a plecat", a declarat actorul. **SURSA: MEDIAFAX**

Caniculă în 18 state americane

WASHINGTON. Meteorologii au emis alerte de caniculă pentru 18 state americane, în condiţiile în care valul de căldură continuă să afecteze sudul, vestul şi nordul Statelor Unite. O combinaţie de temperaturi ridicate şi nivel mare de umiditate ar putea cauza o serie de afecţiuni, anunţă Serviciul Naţional de Meteorologie. Cel puţin nouă persoane au murit din cauza căldurii în sudul şi vestul Statelor Unite, în condiţiile în care temperaturile au depăşit 37 de grade Celsius. Departamentul Sănătăţii din statul Missouri a anunţat cel puţin trei decese. O femeie în vârstă de 81 de ani a murit în statul Mississippi, tot din cauza căldurii. Un deces a fost semnalat şi în statul Alabama. **SURSA: MEDIAFAX**

ANASTASIA

S-a născut în zodia Balanţă.

ÎN PISCINĂ

Un pui de focă înoată în piscina staţiei de salvare din Friedrichskoog, Germania. De 25 de ani, staţia asigură perioada de acomodare a puilor de focă părăsiţi şi îi pregăteşte pentru a se descurca pe cont propriu. FOTO: EPA

Festival sub semnul tinereţii

Festivalul de Film de la Locarno 2010 va prezenta proiecţiile a 20 de filme de debut.

Actorul Francois Sagat şi cântăreaţa France De Griessen FOTO: EPA

LOCARNO. Cea de-a 63-a ediţie a Festivalului de Film de la Locarno şi-a deschis porţile miercuri, sub semnul tinereţii, odată cu proiecţiile a 20 de filme de debut, cinematografia românească fiind bine reprezentată anul acesta la prestigiosul eveniment elveţian. Chiara Mastroianni, fiica monştrilor sacri ai cinematografiei Catherine Deneuve şi Marcello Mastroianni, va primi, pe 6 august, premiul de excelenţă.

În competiţia oficială se află 18 lungmetraje care vor concura pentru Leopardul de Aur, principalul premiu al festivalului, care va fi decernat pe 14 august.

„LA Zombie", difuzat în premieră mondială, are toate şansele să facă din nou valuri, după ce, la sfârşitul lunii iulie, a fost eliminat din competiţia Festivalului de la Melbourne, de autorităţile australiene. Lungmetrajul „LA Zombie" îl aduce în prim plan pe actorul francez de filme porno Francois Sagat, în rolul unui bărbat convins că este un zombie extraterestru sosit pe Terra pentru a avea relaţii necrofile şi homosexuale.

Ediţia din acest an şi-a redus drastic programul, până la 290 de filme - comparativ cu 390 de filme în 2009.

Cu un pronunţat caracter internaţional, o puternică prezenţă românească, filme provenind din Balcani, ţările scandinave, America şi Asia, Festivalul de la Locarno nu i-a uitat nici pe cineaştii elveţieni, care vor fi prezenţi cu peste 60 de pelicule, dintre care două în competiţia internaţională.

SURSA: MEDIAFAX

Pompierii vor folosi roboţi

MOSCOVA. Ministerul rus pentru Situaţii de Urgenţă a livrat roboţi pentru a fi folosiţi la stingerea incendiilor de pădure în zona centrului de cercetare nucleară din Sarov. Roboţii mobili de tip EL-4 şi EL-10 au fost creaţi pentru misiuni de recunoaştere, monitorizare şi stingere a incendiilor, precum şi pentru îndepărtarea obstacolelor pe căile de acces în zonele afectate de incendii. Alţi doi roboţi MRK-RP au fost creaţi pentru misiuni de recunoaştere prin intermediul unui sistem video, pentru transport şi operaţiuni de detectare şi izolare a incendiilor.

Pompierii se luptă cu incendiile de pădure FOTO: EPA

Bilanţul incendiilor de pădure care afectează Rusia a crescut de la 48 la 50 de morţi, a anunţat, ieri, Ministerul rus pentru Situaţii de Urgenţă, în timp ce canicula nu dă semne de scădere în intensitate.

Aproximativ 30 la sută dintre ruşi cred că se apropie sfârşitul lumii şi intră în panică, afirmă Zurab Keklidze, directorul Centrului Naţional de Psihiatrie. Psihologii sunt de părere că valul de căldură a condus la apariţia unor forme rare de fobie. Unele persoane se tem că vor rămâne fără şepci, alţii că se vor sufoca în somn din cauza poluării.

SURSA: MEDIAFAX

Sting a deschis un magazin

ROMA. Sting şi soţia sa şi-au deschis propriul magazin unde vor comercializa produse alimentare organice de pe proprietatea lor din Toscana, Italia. Vedeta rock Sting (58 ani) şi soţia sa, Trudie Styler, au deschis, ieri, chiar pe proprietatea lor din Italia - Il Palagio -, aflată la sud-est de Florenţa, magazinul în care vor vinde ulei de măsline, vin, miere şi salam, toate produsele provenind de la fermă.

Magazinul - Tenuta il Palagio - a fost inaugurat în faţa vecinilor, localnicilor şi primarului localităţii Figline Valdarno, cel mai apropiat oraş de proprietatea lui Sting. Cântăreţul a declarat că el crede că există o „strânsă legătură" între mâncarea bună şi muzica bună. „Dacă nu mănânc bine, nu pot cânta", a spus acesta. **SURSA: MEDIAFAX**

Sting, comerciant FOTO: EPA

Eveniment ţinut secret

LONDRA. Fostul premier britanic Winston Churchill ordonase păstrarea secretului în legătură cu apariţia OZN-urilor în timpul celui de-al II-lea Război Mondial, pentru a evita panica în rândul populaţiei, arată un raport al Ministerului Apărării. Spre sfârşitul războiului, la o dată neprecizată, un avion de recunoaştere al Forţelor Regale britanice a observat un obiect metalic zburând în apropierea sa şi dispărând rapid. Incidentul a fost evocat în cursul unei reuniuni la care participau Winston Churchill şi generalul american Dwight Eisenhower. Churchill ar fi declarat: „Acest eveniment trebuie considerat secret pentru că s-ar crea panică în rândul populaţiei şi s-ar reduce încrederea în Biserică".

SURSA: MEDIAFAX

FONDAT 1989, APARE LA ARAD, TEL. 0257/281.802, E-MAIL: REDACTIA.JURNALARADEAN@INFORMMEDIA.RO; PUBLICITATE.JURNALARADEAN@INFORMMEDIA.RO

Cristina Halgatina, despre victimele traficului de persoane

PAGINA 4

JURNAL ARĂDEAN

Sharni Vinson, în rolul unei dansatoare de street dance

PAGINA 11

SÂMBĂTĂ
7 AUGUST 2010
ANUL XXII, NR. 6111
16 PAGINI - 1,2 LEI

25° Temperaturile se vor situa între 16 și 25 grade. Vântul va sufla cu 11 km/h

DIMINEAȚA | AMIAZA | SEARA

Și vândute, tot la fier vechi vor ajunge FOTO:JA

Primăria scoate rablele la mezat

ARAD. 116 mașini fără stăpân sau abadonate pe domeniul public își vor afla soarta pe 23 august. Acesta este momentul ales de Primăria Arad pentru a scoate la licitație mașinile depozitate la depozitul din Micălaca, unele funcționale, altele bune doar de fier vechi. /P.3

Au găsit un înecat la Căprioara

CĂPRIOARA. Pompierii din cadrul Gărzii de Intervenție Birchiș au fost solicitați în localitatea Căprioara pentru a căuta o persoană suspectată că s-a înecat în lac, suspiciune adeverită. /P.8

Crescătorii de vaci pot cere bani FOTO:JA

Sprijin pentru vacile de lapte

ARAD. Crescătorii de vaci de lapte din zone defavorizate pot solicita de la Agenția pentru Plăți și Intervenție în Agricultură acordarea de subvenții. Județul nostru are opt localități declarate zone defavorizate. /P.5

MEDICAMENTE

Medicamente și materiale sanitare cumpărate în spital.

	lei
infecție a căilor respiratorii	200-550
operație de hernie de disc	300-1.500
naștere	250-750
operație de deviație de sept	100-200

Grafica: Jurnal arădean sursa: Capital

10186
9 771220 748065

Se „vindecă” de datorii

Spitalele vor fi ajutate, printr-o rectificare bugetară, să treacă mai repede în subordinea administrației locale.

ARAD. Sistemul de sănătate va beneficia de o rectificare bugetară la 20 august. Informația ne-a fost furnizată cu titlu de certitudine de către președintele director general al Casei de Asigurări de Sănătate (CAS) Arad, dr. Gheorghe Domșa. Rectificarea va acoperi atât datoriile către furnizorii de servicii medicale, cât și suplimentarea bugetului pe 2010.

Asta presupune un pas înainte în demersul inițiat de Ministerul Sănătății (MS), pentru preluarea spitalelor de către autoritățile locale. Pentru că din această rectificare se vor achita datoriile spitalelor, acumulate până la 31 martie (așa cum s-a angajat MS) și, în plus, se va asigura bugetul spitalelor până la sfârșitul anului. Adică vor fi rezolvate cele mai spinoase două probleme dintre cele identificate de administrația locală odată cu verificarea spitalelor arădene. „Sunt două aspecte foarte importante care vor conta, cu siguranță, pentru Primărie când va lua o decizie privind preluarea spitalului” - punctează dr. Teodora Olariu, manager al Municipalului arădean - spital pe care CLM a refuzat până acum să îl preia. Deși CJ a aprobat preluarea spitalelor Matern și Județean, protocoloul de predare-primire nu a fost semnat din cauza acelorași probleme - pe care le va rezolva rectificarea din 20 august. **JA-D.D.**

SPECTACOL

Echipa Rusiei a făcut senzație în timpul probei de înot sincron, ce are loc în cadrul calificărilor de la Campionatele Europene de Natație, desfășurate în capitala Ungariei, Budapesta. FOTO:EPA

Drumuri și trenuri blocate de furtună

Bilanțul furtunii: două drumuri naționale blocate și mai multe trenuri staționate în gări.

ARAD. Codul galben de vijelii și furtuni emis de meteorologi pentru județul nostru și-a intrat în drept încă din după-amiaza zilei de vineri. În numai câteva minute, furtuna a măturat mare parte a județului, două drumuri au fost blocate din cauza copacilor căzuți pe carosabil și zeci de curți au fost inundate. Una dintre cele mai grave situații s-a petrecut între localitățile Bătuța și Bârzava. Calea ferată care trece pe acolo a fost înghițită de aluviunile căzute de pe dealurile din zonă. Tone de pietriș s-au prăvălit atât pe drum cât și pe calea ferată. Toate trenurile care circulau prin zonă au fost oprite în diferite stații până când angajații CFR-ului au reușit să îndepărteze bolovanii. Unul dintre cele mai importante trenuri, rapidul care face legătura între București și Budapesta, a fost oprit în gara de la Săvârșin, iar rapidul retur pe aceeași relație a staționat în Gara Conop. Curți și străzi inundate au mai fost și în Bârzava, Buteni și Sebiș. „În total, la misiunile desfășurate, au participat un ofițer și 21 subofițeri cu două autospeciale, două camioane, cinci motopompe și o autospecială de deblocare salvare”, a declarat Sorina Ambruș, purtător de cuvânt al Pompierilor. /P.3

Problemele din Micălaca pot duce la accidente FOTO:JA

Micălaca, în top la nesiguranță

ARAD. Intrarea în oraș din cartierul Micălaca a fost etichetată drept una din cele mai periculoase intersecții din municipiu. Vina o poartă modul jalnic în care se prezintă trecerile la nivel cu calea ferată, șoferii, dornici să recupereze timpii pierduți la trecerea peste linii, cu orice preț, dar și semnalizare necorespunzătoare. /P.8

Liberalii vor să guverneze cu PSD

ARAD. Vicepreședintele PNL, Dan Radu Rușanu, spune că liberalii și social democrații vor găsi formule de compromis pentru a guverna împreună, iar pozițiile diferite privind cota unică nu constituie o problemă insurmontabilă. /P.5

Profesorii merg la congres

ARAD. Între 27-31 august, va avea loc, la Constanța, al XX-XI-lea Congres al AGIRo și al Cadrelor Didactice Române de peste Hotare la care participă dascăli din țară și diaspoara. /P.4

Catanzariti așteaptă ca „noua UTA” să fie admisă în campionat FOTO:L.S.

Dosar „beton” pentru FCM UTA

ARAD. Conducerea clubului UTA a fost înștiințată că nu sunt probleme cu actele depuse la FRF, dosarul pentru consituirea noi societăți pe acțiuni „UTA 1945” fiind unul „beton”. Acum, președintele Giovanni Catanzariti așteaptă, doar, pronunțarea Comisiei de Competiții din cadrul FRF. /P.9

ȘI-AU FĂCUT ÎNCĂLZIREA

Turneul de șah Arad Open 2010 a debutat la Palatul Cultural. După ședința tehnică, ieri a avut loc runda întâi a openului principal, concurenții „făcându-și încălzirea”. Printre ei se numără Constantin Butunoi, tatăl regretatului șahist arădean Victor Alexandru Butunoi. /P.9 FOTO: S.T.

REMEMBER: 7 AUGUST

1848 A murit chimistul Jons Jacob Berzelius, unul dintre fondatorii chimiei moderne (n. 1572)

1876 Spioana Mata Hari a fost condamnată pentru şi executată (d. 1917)

1881 S-a născut compozitorul George Enescu (d. 1955)

1911 A încetat din viaţă Gheorghe Cârţan (Badea Cârţan) (n. 1849)

1941 A încetat din viaţă poetul, dramaturgul, romancierul, pictorul, filosoful şi compozitorul Rabindranath Tagore (n. 1861)

1957 A încetat din viaţă actorul Oliver Hardy (celebrul „Bran") (n. 1892)

1958 S-a născut Bruce Dickinson, solistul vocal al formaţiei Iron Maiden

1960 S-a născut David Duchovny, actor

Charlize Theron

1970 A avut loc prima competiţie de şah pe calculator

1975 S-a născut Charlize Theron actriţă din Africa de Sud

1983 A încetat din viaţă astronomul Bart J. Bok, expert în studiul Căii Lactee (n. 1906)

1983 S-a născut Poncho, membru al formaţiei RBD

1987 S-a născut Cristian Văraru, actor şi compozitor român

COMENZI TAXI

ALFA PLUS 949; 349.349
TAXI ALFA 945; 22.88.88; 25.25.26; 0723-200.301; 0745-50.60.70

AU PLECAT DINTRE NOI

Mocanu Emil (1936), Matcău Ioan (1938), Andor Persida (1925), Ardelean Melania (1925).

TELEFOANE UTILE

☎INFORMAŢII TELEFONICE: 118.932; ☎ROBOT: 1958; ☎APEL UNIC DE URGENŢĂ: 112; ☎PRIMĂRIA ARAD: Program de relaţii cu publicul, luni-vineri 8-20. Tel.: 0257/284.744; tel. centrală: 0257/281.850; ☎S.C. E.ON GAZ ROMÂNIA - Sucursala Arad: 0357/403.321; ☎DERANJAMENTE ELECTRICITATE: 0257/929; ☎INFORMAŢII CFR: 0257/231.777; ☎PROTECŢIA CONSUMATORULUI: 0257/257.049; ☎GOSPODĂRIREA COMUNALĂ ARAD S.A.: 0257/270.352; 0729-009.033; 0257/270.352; ☎POLIŢIA DE FRONTIERĂ: 1959; SC CET (Dispecerat şi intervenţie termoficare): 0357/412.244.

SUDOKU

REGULI: În fiecare bloc sunt câteva cifre între 1 şi 9, stabilite dinainte. Acestea trebuie completate cu cifrele lipsă, în aşa fel încât fiecare număr să figureze o singură dată. De asemenea, cifrele de la 1 la 9 trebuie să figureze o singură dată atât pe rândurile orizontale cât şi pe coloanele verticale ale celor nouă blocuri luate împreună.

ÎNCEPĂTORI

				1			3	2
	2					5	4	
					6	9	1	8
			8	7	4			
5			6	9		4		
		8	5			7		6
	3	5		6	8			
9	8	2					6	5
6		1			3		2	4

AVANSAŢI

			2	5		3	4	9
				3			1	2
		2				8		
9			8				5	
		8				1		
	2				3			6
		5				6		
7	8			4				
3	6	9		7	5			

Soluţiile jocurilor din numărul precedent:

ÎNCEPĂTORI

6	2	3	1	5	7	4	9	8
4	9	8	2	6	3	1	7	5
7	5	1	8	9	4	6	2	3
2	1	4	3	8	6	9	5	7
3	6	9	5	7	1	2	8	4
8	7	5	9	4	2	3	6	1
9	4	7	6	3	8	5	1	2
5	3	2	7	1	9	8	4	6
1	8	6	4	2	5	7	3	9

AVANSAŢI

3	4	6	2	9	7	1	8	5
2	8	1	3	6	5	7	9	4
5	7	9	1	4	8	3	6	2
1	5	7	8	2	9	6	4	3
9	2	4	5	3	6	8	1	7
6	3	8	7	1	4	5	2	9
4	6	5	9	8	3	2	7	1
8	1	3	4	7	2	9	5	6
7	9	2	6	5	1	4	3	8

REŢETA ZILEI

Spaghetti alla Carbonara

INGREDIENTE: 30 g unt, 200 g spaghetti, parmezan, 4 ouă, 1 ceapă, 200 g bacon afumat, 1 pahar cu vin alb.r

MOD DE PREPARARE: Se toacă jumătatea de ceapă fin şi se pune la călit împreună cu baconul tăiat cubuleţe mici. Când începe să se rumenească ceapa se adaugă untul şi se lasă să se topească, iar spre sfârşit când este rumenit şi baconul se adaugă vinul. Se lasă la foc mic să scadă. Se pune la fiert apa cu sare. Între timp se pregăteşte compoziţia de ou cu parmezan în felul următor: se pune 1 ou întreg, 3 gălbenuşuri şi parmezanul şi se amestecă totul. Parmezanul se pune după gustul fiecăruia. Compoziţia nu trebuie să fie nici prea densă nici prea moale. Când fierbe apa se adaugă spaghetele şi se fierb. Odată fierte se scurg şi se amestecă cu compoziţia cu ou şi parmezan şi sosul cu bacon. Se pune în farfurie şi se serveşte.

Poftă bună!

Pentru mai multe REŢETE intră pe **www.culinar.ro**

ÎNREGISTRĂRI ÎN CAZ DE DECES

Biroul de Stare Civilă-Decese face înregistrări după următorul program: sâmbătă şi duminică, între orele 9.00-11.00. Tel.: 281850.

SĂNĂTATE

MEDLINE SERVICE - injecţii, pansamente, perfuzii, recoltări analize la domiciliu, 7 zile din 7. Tel. 0257.338.578; 0728.285.762; 0728.285.760.

PIEŢE, TÂRGURI

Astăzi este zi de piaţă la Chişineu-Criş, Lipova, Pâncota, Felnac, Grăniceri, Hălmagiu, Moneasa, Pecica, Vărşand, Socodor, Vladimirescu, Zimandu Nou, Covăsânţ. Târguri săptămânale se desfăşoară astăzi la Lipova, Pâncota, Hălmagiu, Moneasa.

HOROSCOP

BERBECUL (III.21.-IV.20.)
Dimineaţa sunteţi măcinat de sentimente contradictorii, dar o femeie mai în vârstă din familie vă ajută să vi le clarificaţi. Vă sfătuim să vă păstraţi optimismul.

GEMENII (V.21.-VI.21.)
S-ar putea să aveţi o zi proastă pe plan sentimental. Aveţi, însă, o mare capacitate de comunicare şi puteţi să depăşiţi toate neînţelegerile cu persoana iubită.

LEUL (VII.23.-VIII.23.)
Astăzi reuşiţi să faceţi tot ce v-aţi propus. Pe plan sentimental, s-ar putea să aveţi probleme din cauza orgoliului. Daţi dovadă de răbdare cu persoana iubită.

BALANŢA (IX.24.-X.23.)
Nu este momentul să începeţi noi activitati, pentru că nu sunteţi într-o formă prea bună. S-ar putea să întâmpinaţi câteva obstacole, dar le depăşiţi cu bine.

SĂGETĂTORUL (XI.23.-XII.21.)
Este posibil să aveţi probleme acasă, dar se pot rezolva. Pentru a evita o ceartă, nu trebuie decât o vorbă bună sau gest tandru la adresa partenerului.

VĂRSĂTORUL (I.21.-II.20.)
Nu este momentul să vă ambiţionaţi să rezolvaţi singur problemele casei. Acceptaţi ajutorul familiei! Spre seară, o femeie mai în vârstă vă ajută să aplanaţi un conflict cu cineva apropiat.

TAURUL (IV.21.-V.20.)
Aveţi tendinţa să exageraţi în privinţa sentimentelor şi a afacerilor. Vă sfătuim să fiţi mai moderat, pentru că riscaţi să vă dezamăgiţi prietenii. Să nu vă aşteptaţi la prea multe satisfacţii.

RACUL (VI.22.-VII.22.)
Dimineaţa este posibil să suferiţi o dezamăgire pe plan sentimental, motiv pentru care sunteţi indispus. Vă sfătuim să vorbiţi deschis, ca să evitaţi neînţelegerile.

FECIOARA (VIII.24.-IX.23.)
Dimineaţa nu sunteţi mulţumit de nimic şi aveţi tendinţa să criticaţi pe toată lumea. Vă sfătuim să nu vă enervaţi. Calmaţi-vă şi nu provocaţi discuţii în contradictoriu!

SCORPIONUL (X.24.-XI.22.)
S-ar putea să fiţi indispus din cauza dificultăţilor financiare şi sentimentale. Dacă aveţi ocazia să mergeţi într-o vizită la prieteni, nu staţi prea mult pe gânduri!

CAPRICORNUL (XII.22.-I.20.)
Dimineaţa s-ar putea să fiţi confuz, ceea ce vă poate afecta relaţiile sentimentale. Vă recomandăm să fiţi calm şi să nu provocaţi o ceartă cu partenerul de viaţă.

PEŞTII (II.21.-III.20.)
Dimineaţa sunteţi nemulţumit şi nervos pentru că nu reuşiţi să plecaţi într-o excursie. Încercaţi să vă stăpâniţi! Cei din jur nu sunt obligaţi să vă suporte ieşirile.

„Jurnal arădean" vă ascultă

Între orele 11 - 13, la telefonul 0257.280943, redactorul nostru vă stă la dispoziţie.

ARAD. Domnul **Ion Ceauşu,** de pe starda Cocorilor, este nemulţumit că municipalitatea nu ia nicio măsură când este vorba de strada pe care locuieşte dânsul. „S-au făcut lucrări trei ani de zile, dacă nu mai mult. Înainte, apa intra în casele noastre. Acum, când vine câte o vijelie, strada Cocorilor este ca şi închisă. Nu pot pircula oamenii, ţramvaiele rămân pe loc, iar maşinile nu se încumetă să treacă, doar cei mai curajoşi se hazardează să meargă prin apă. Aşa s-a întâmplat şi ieri, dar nimeni nu ia nicio măsură. Până când?" - e întrebarea domnului Ceauşu.

Doamna **M.A.,** din cartierul Confecţii, este nemulţumită de faptul că cei care au lucrat pe strada Pădurii, în dreptul staţiei de la Confecţii, au lăsat treaba neterminată. „Nu înţeleg de ce au lăsat o groapă, chiar pe şosea. Şoferii sunt obligaţi să facă şir indian la semafor, din direcţia UTA, tocmai a ocoli acea groapă, care e semnalizată, dar nu se poate să fie lăsat aşa, la nesfârşit" - spune, supărată, cititoarea noastră. **JA -L.S.**

CURS VALUTAR

DENUMIREA VALUTEI	BNR	BCR		BRD		San Paolo IMI Bank		Banca Românească		Banca Romexterra		Alpha Bank		Casa de schimb LUXOR	
		C	V	C	V	C	V	C	V	C	V	C	V	C	V
Euro	4,24	4,19	4,30	4,18	4,33	4,19	4,27	4,21	4,26	4,20	4,28	4,19	4,31	4,20	4,25
Dolar SUA	3,22	3,15	3,30	3,16	3,29	3,18	3,24	3,19	3,24	3,16	3,26	3,14	3,29	3,20	3,25
Forint	0,0152	0,0146	0,0158	0,0141	0,0157	0,0145	0,0155	-	-	0,0147	0,0156	-	-	0,0148	0,0152
Gram aur	123	93,80													

Vremea

Sâmbătă, 7 August

www.aradon.ro

LA ORA 6 18° Temperaturile se vor situa între 16 şi 18 grade. Vântul va sufla cu 11 km/h, dinspre SV.

LA ORA 18 25° Temperaturile se vor situa între 23 şi 25 grade. Vântul va sufla cu 11 km/h, dinspre V.

ZIUA PRECEDENTĂ

Arad	31° C	Umiditate:	72%
Lipova	30 °C	Presiune:	757mmHG
Chişineu- Criş	30° C	Precipitaţii:	70 %
Săvârşin	31° C	Vânt:	14 km/h
Sebiş	29° C	Direcţie vânt:	SE

AZI

Temperaturile se vor situa între 16 şi 25 grade. Vântul va sufla cu 11 km/h, dinspre SV.

SOARELE

Răsare: 06:22
Apune: 20:58

FAZELE LUNII

10. 08. | 16. 08. | 24. 08. | 01. 09.

SÂMBĂTĂ	DUMINICĂ	LUNI	MARŢI
16° 25° ploaie	15° 27° parţial noros	16° 28° însorit	16° 29° însorit

CALENDAR

Biserica ortodoxă: Cuv. Mc. Dometie; Cuvioasa Teodora de la Sihla.
Biserica greco-catolică: Cuv. m. Dometie Persul.
Biserica romano-catolică: Ss. Sixt al II-lea, pp. şi îns., m. ; Caietan, pr.

PROGNOZĂ PENTRU TREI ZILE

Temperaturile minime vor fi cuprinse între 15 şi 16 grade, iar cele maxime între 25 şi 29 grade.

Temp.minime:	15 la 16° C
Temp.maxime:	25 la 29° C

JURNAL ARĂDEAN
Str. Poetului nr. 1C, Arad
BRAT Auditat de BRAT
Reclamaţii difuzare: 0257/ 228586

Director editor: Mircea Ţişcă (8465)
Secretariat: 0257.281802 (centrala), fax - 0257.280655
Şef departament difuzare: Carmen Csordas
Marea publicitate: 0257.280904 (int. 8488); Mica publicitate: 0257.210775
Tiparul executat la: SC Inform Media SRL, Calea Torontalului, DN 6, km 5,7, Timişoara

Editor coordonator: Adriana Barbu (8410) Responsabil de număr: Leo Sfâra
Secretar general de redacţie: Gabriela Groza (8417) **Departamente: Eveniment:** Simona Butaru (8412), Monica Ardelean (8446), Alin Gherasim, Gerlinde Knap (8435); **Politic:** Tristan Mihuţa (8431), Simion Todoca (8425); **Economic:** Andreea Pintea (8419); **Cultură, Învăţământ:** Vasile Filip (8428); **Social:** Diana Duţu (8429); **Sport:** Daniel Scridon (8427), Adrian Hârţău (8433), Leo Sfâra (8434);
Tehnoredactare: Ghizela Şerban, Ramona Vidulescu
REDACŢIE : tel. 0257.281802 (centrala); fax 0257.280655 (int. 8490), 0257.281797 (int.8489); e-mail:redactia.jurnalaradean@informmedia. ro, adevaruldearad@informmedia.ro, publicitate.jurnalaradean@informmedia.ro, publicitate.adevarul@informmedia.ro

Veste bună pentru navetişti

Primăria a remediat problema semnalată de cele şapte firme din Zona Industrială şi făcută publică de Mişcarea arădeană.

ARAD. Veste bună pentru angajaţii firmelor din zona industrială. Claudiu Cristea unul dintre cei doi aleşi care a luat atitudine faţă de situaţia semnalată de şapte societăţi din incinta Zonei Industriale Vest, a prezentat ieri faptul că situaţia a fost deja remediată de Primărie, fapt confirmat şi de firmele vizate. „Suntem informaţi că Primăria a dispus revenirea la traseele şi staţiile de autobuz iniţiale Hotărârii 165/2010. Vestea ne bucură mai ales că este în acord cu poziţia Mişcării Arădene. Fără falsă modestie considerăm că aportul nostru a fost important atât prin semnalarea corectă a problemei, cât şi prin propunerea soluţiei tehnice de remediere a situaţiei", a precizat Claudiu Crsitea.

Alesul a organizat joi, împreună cu Cosmin Galu, o conferinţă în care au prezentat situaţia delicată în care se găsesc aproximativ 10.000 de angajaţi din zona industrială care trebuie să străbată kilometri întregi pentru a ajunge la spaţiile de unde să fie duşi la muncă, staţii stabilite conform HCLM 165/2010.

Cu hotărârea în CLM

Cristea a precizat ieri, după victorie, şi faptul că "Avertizăm că, până la o nouă hotărâre a CLM Arad, acestă măsură nu este acoperită de legalitate având un caracter provizoriu. Ca atare, proiectul nostru de hotărâre (care vorbea de modificarea articolelor care au creat haos în transportul spre cea mai mare zonă industrială din Arad -n.r.) va fi depus la CLM luni, 9 august. În situaţia prezentării unei iniţiative similare a Primăriei, vom insista ca aceasta să cuprindă cele 2 puncte esenţiale pe care le-am identificat: 1. Suplimentarea listei staţiilor provizorii pe baza consultării reprezentanţilor angajaţilor din Zona Industrială; 2. Eliminarea interpretării arbitrare a termenului „tranzitare" din Art. 17.2". JA-A.B.D.

Cristea şi Galu, pregătiţi să savureze victoria FOTO: A.B.D.

Primăria vrea să scoată bani din rable FOTO: A.P.

Cu rablele Aradului la mezat

Primăria Arad a decis să scoată la licitaţie cele 116 maşini culese de pe drum şi aflate în depozitul din Micălaca.

ARAD. Primăria Arad a decis: va organiza o licitaţie publică cu strigare pentru vânzarea a 116 autovehicule abandonate sau fără stăpân, care sunt acum depozitate la depozitul din Micălaca. Este vorba de maşinile care au fost ridicate de pe diferite străzi din municipiu şi nu au mai fost recuperate de proprietari. Potrivit anunţului postat pe pagina de web a Primăriei, licitaţia va avea loc în 23 august, la ora 9.00, la Biroul „Ridicări vehicule". Cei care doresc să vadă maşinile o pot face însă între 10 şi 18 august, la depozitul din Micalaca. De cumpărat sunt de toate. Printre maşinile scoase la vânzare se numără atât autoturisme în stare de funcţionare, cât şi rable, care mai pot fi folosite doar pentru piesele de schimb. Cel mai mic preţ de vânzare e de 50 de lei.

ACTE PENTRU LICITAŢIE

Cei interesaţi să cumpere maşinile abandonate trebuie să prezinte cu cel mult 5 zile înaintea datei stabilite pentru organizarea licitaţiei de vânzare a bunurilor cu dovada plăţii garanţiei de participare în cuantum de 10 la sută din preţul de pornire, eliberată de caseria Primăriei, copie de pe certificatul de înmatriculare la Registrul comerţului şi codul fiscal, pentru persoanele juridice sau actul de identitate pentru persoanele fizice. În cazul în care bunurile nu se vor vinde cu această ocazie, licitaţia se va relua la o dată ulterioară, care va fi anunţată.

Primăria Arad şi-a prezentat oferta către arădeni: un WV Passat fără buşon la rezervor, cu bordul descompletat şi uşi dreapta fără sild, are preţul de pornire la licitaţie 1.640 lei, în timp ce un autoturism marca Crysler Voyager, cu bord descompletat, are preţul de pornire 1.720 lei.

50 de lei pe o Dacia

Municipalitatea ştie că marea majoritate a maşinilor abandonate sunt într-o stare deplorabilă, ruginite, fără motor, fără parbrize, fără caroserii, aşa că au preţurile de pornire la licitaţie între 50 de lei şi 900 de lei. De exemplu o Dacia 1310, cu farul dreapta şi semnalizatorul lipsă, fără alternator, electromotor, capac distribuţie, carburator şi radiator, cu contraaripa dreapta străpunsă de rugină, tapiţeria ruptă şi murdară, este scoasă la vânzare cu un preţ pornind de la 150 lei.

CEL MAI SCUMP: UN BMW

Primăria Arad va vinde la licitaţia din 23 august toate firmele de maşin: de la Dacii, la Volvo. De vânzare sunt autovehicule Opel, Volkswagen, Mercedes, Renault, Ford, Craysler, BMW, Mitubishi, Peugeot, Oltcit sau Aro. Cei mai mulţi bani îi va cere Municipalitatea pentru un BMW ridicat de pe strada Dosoftei.

Cel mai mic preţ de pornire la licitaţie îl are o Dacia 1300, fără serie saşiu, fără motor, fără roţi spate şi fără roata stânga faţă. Preţul de pornire la licitaţie pentru acest autovehicul este 50 de lei.

ADRIANA BARBU DĂNILĂ
adriana.barbu@informmedia.ro

Furtuna a făcut ravagii în judeţul nostru

Câteva minute de ploaie au provocat pagube foarte mari, iar două drumuri au fost blocate.

> La Lipova au fost inundate pivniţele şi curţile mai multor locuinţe
> SORINA AMBRUŞ

ARAD. Au fost întâmpinate probleme cauzate de furtuna năpraznică ce s-a abătut asupra judeţului Arad în după-amiaza zilei de vineri. Potrivit Sorinei Ambruş, purtătorul de cuvânt al Inspectoratului pentru Situaţii de Urgenţă Arad (ISU), pompierii au primit 20 de solicitări de la locuitori ai oraşului Lipova care sesizau faptul că pivniţele şi curţile caselor le-au fost inundate. La aceste solicitări au intervenit serviciile de voluntari din Lipova şi Bârzava. În municipiu, pe strada Mircea Stănescu, un copac a căzut pe un zid, pompierii fiind chemaţi să îl taie şi să îl îndepărteze.

Atât DN 7 cât şi DN 79 au fost blocate. Între Arad şi Pecica doi copaci căzuţi pe carosabil au întrerupt circulaţia pentru câteva zeci de minute. Aceeaşi situaţie a fost întlânită şi pe DN 79, în localitatea Andrei Şaguna. Pe DN 7, între Şoimoş şi Milova, s-a circulat pe un singur sens preţ de câteva zeci de minute din cauza căderilor de pietre de pe dealurile din apropierea drumului.

Meteorologii au emis atenţionare de cod galben de ploi şi vijelii. Toate judeţele din jumătatea de vest a ţării au intrat sub incidenţa codului. Acesta a intrat în vigoare de vineri, de la ora 13 şi rămâne valabilă până sâmbătă, la ora 20. Potrivit meteorologilor, precipitaţiile vor depăşi 25-30 de litri de apă pe metrul pătrat, iar pe alocuri vor putea fi atinse chiar valori extreme (60-70 de litri). Ploile vor fi însoţite de puternice rafale de vânt. JA-A.G.

PERICOL DE INUNDAŢII

Şi hidrologii au anunţat că debitele râurilor din jumătatea vestică a ţării vor creşte foarte mult. Codul galben de inundaţii emis de hidrologi se extinde de vineri după-masa şi până duminică. În judeţul nostru sunt vizate toate Crişurile, dar şi Mureşul. Hidrologii avertizează că nivelurile ar putea creşte atât de mult încât râurile şi afluenţii acestora să iasă din matcă.

Pompierii au primit 20 de solicitări de la locuitori ai oraşului Lipova FOTO: FAN

Nouă pensionari vor pleca din CJA

Reducerile de posturi în aparatul propriu al Consiliului Judeţean: 26 de posturi vacante şi nouă pensionari.

Aleşii vor vota şi reorganizarea aparatului de specialitate al CJA FOTO: S.B.

ARAD. Consiliul Judeţean Arad a postat, în sfârşit, pe siteul instituţiei proiectul care face referire la numărul de posturi care vor fi tăiate din structura proprie a instituţiei ca urmare a ordonanţei 63. Dacă până ieri, datele privind reducerile de personal erau prezentate doar la celelalte instituţii din subordinea CJA, de vineri şi angajaţii instituţiei ştiu cum stă treaba în propria ogradă. Numărul total de posturi din cadrul structurii organizatorice a instituţiei, faţă de H CJA nr. 107/30.04.2010, se reduce cu 35. Mai exact, aşa cum am aflat, din organigramă sunt tăiate, pentru a se încadra cerilor impuse de Guvern, 26 de posturi care sunt vacante (toate posturile vacante din instituţie) şi nouă posturi ocupate de... pensionari, adică de persoane care în cele mai multe cazuri împlinesc sau se apropie de vârsta de pensionare.

Modul în care s-a operat reducerea este prezentat de conducerea CJA pe pagini întregi, cu precizarea departamentelor la care se renunţă, a celor care se comasează, a celor care rămân cu mai puţini oameni. JA-A.B.D.

Drumeţiile în natură au fost pe placul copiilor FOTO: FAN

Învăţaţi să se descurce

ARAD. 35 de copii de la Complexul de Servicii Sociale Ineu şi Casele de tip Familial din Sântana şi Lipova au fost, recent, într-o tabără educativă la Albac, judeţul Alba. Lor li s-au alăturat alţi 35 de elevi (proveniţi din grupuri defavorizate) de la şcolile generale 3, 8 şi 2 din Arad, din Şiria şi din Covăsânţ.„În cele şapte zile de tabără, copiii au beneficiat de activităţi educative pentru dezvoltarea relaţiilor interpersonale, dezvoltarea abilităţilor de socializare, care să contribuie la stimularea deprinderilor de viaţă independentă. Pe lângă acestea, copiii au avut ocazia să exploreze zona în timpul drumeţiilor, să viziteze Peştera Urşilor şi Peştera Poarta lui Ionele şi obiectivele turistice din Roşia Montană" - explică Daniela Simion, de la Fundaţia Bethany din Timişoara, organizator al taberei. Săptămâna de vacanţă petrecută la Albac face parte din proiectul „Abilitatea de a te descurca singur", pe care fundaţia timişoreană îl derulează în parteneriat cu Direcţia Generală de Asistenţă Socială şi Protecţia Copilului Arad şi Inspectoratul Şcolar Judeţean Arad. Bugetul total al proiectului este de 87.600 euro, din care 78.100 euro reprezintă finanţare de la Uniunea Europeană şi 9.500 euro reprezintă cofinanţare din partea Fundaţiei Serviciilor Sociale Bethany.

Consilierii vor discuta despre disponibilizări FOTO: JA

Săptămâna şedinţelor

ARAD. Atât consilierii locali, cât şi cei judeţeni sunt aşteptaţi săptămâna viitoare la şedinţă. Şi nu la şedinţe uşoare, ci la unele dintre cele mai grele. Luni, aleşii CJA şi, cel mai probabil joi, cei din CLM vor discuta despre disponibilizări. Primăria Arad trebui să ajungă la 669 de persoane, dar, conform spuselor primarului, va pleca cu adevărat din structurile municipiului un singur angajat. La judeţ situaţia este mai dramatică. Din cele 846 de posturi vor rămâne doar 420. **JA-A.B.D.**

INTERVIU JA. CRISTINA HALGATINA, DIRECTOR GENERAL AL FUNDAŢIEI „PRO PRIETENIA" ARAD

Traficul de fiinţe umane, în creştere

Dacă în 2008, doar 6 persoane traficate proveneau din Arad, în 2009 numărul acestora a crescut la 30.

Aţi participat, recent, în Italia, la o vizită de studiu privind traficul de fiinţe umane. Ce presupune, mai exact, acest fenomen?

HALGATINA. Fenomenul traficului de persoane este o problemă complexă care atinge diferite forme de exploatare: exploatarea unei persoane în vederea practicării prostituţiei, pornografiei, muncă forţată sau prestări forţate, prelevare de organe, cerşetorie. Atinge fenomene precum migraţia, crima organizată, prostituţia, violenţa. Traficul de fiinţe umane este o infracţiune gravă în care victimele sunt tratate ca bunuri şi vândute pentru obţinerea de profit.

În ce măsură se poate vorbi de trafic de persoane în Arad?

HALGATINA. Din datele statistice ale Agenţiei Naţionale Împotriva Traficului de Persoane, în 2009, victimele traficului de persoane având zonă de proveniență judeţul Arad au fost în număr de 30, în creştere faţă de anul 2008, când s-au înregistrat doar 6 persoane.

Cum sunt depistate victimele?

HALGATINA. Pot spune cum le-am depistat noi. În 2008, în cadrul proiectului „Victimele au dreptul la ajutor", Fundaţia „Pro Prietenia" Arad a fost implicată în repatrierea unui număr de patru victime exploatate sexual în Marea Britanie, urmare a unui apel telefonic la linia de telefon pusă la dispoziţie în cadrul proiectului. Mai departe, autorităţile competente se implică în repatrierea victimelor.

Revenind la Italia, care e forma de exploatare cel mai frecvent întâlnită în Peninsulă?

HALGATINA. Forma principală de exploatare pentru regiunea Trento şi Bolzano - acolo unde am fost eu - o constituie exploatarea în vederea practicării prostituţiei. Cea mai mare parte a victimelor provin din Nigeria, practicând prostituţia pe stradă, şi America de Sud, practicând prostituţia în apartamente. Dar sunt şi romănce care practică prostituţia în apartamente.

Cum abordează autorităţile italiene fenomenul traficului de fiinţe umane?

HALGATINA. Se abordează în mod holistic şi integrat, promovând drepturile umane şi utilizând proceduri şi instrumente diversificate, în funcţie de mediul de aplicare. Au dezvoltat o politică integrată, ţinând cont de toate aspectele referitoare la traficul de persoane, de la prevenire la acţiunile de combatere, precum şi la protecţia victimelor. Fazele de lucru presupun intrarea în contact cu persoane din mediul stradal sau din apartamente, însoţirea lor socio-medicală, primirea şi însoţirea educativă, formare lingvistică, orientarea, formarea şi inserţia profesională.

> Victimele traficului de fiinţe umane sunt tratate ca bunuri şi vândute pentru obţinerea de profit

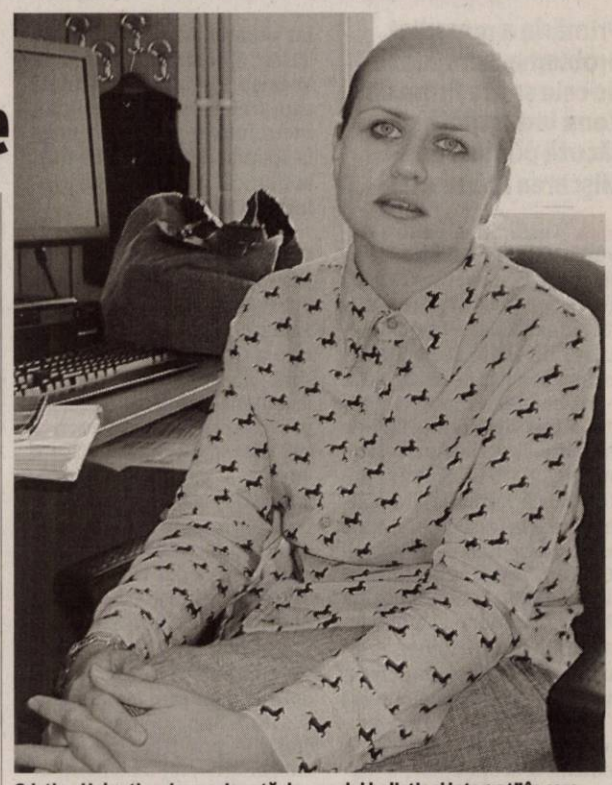

Cristina Halgatina, impresionată de „modul holistic şi integrat" în care autorităţile italiene abordează problema traficului de persoane FOTO: D.D.

Cine se ocupă de toate aceste faze de lucru?

HALGATINA. Există o strânsă cooperare şi coordonare între actorii implicaţi: autorităţi publice şi reprezentanţii societăţii civile. Sarcinile sunt foarte clar stabilite pentru fiecare parte implicată. Rolul cel mai important îl au ONG-urile şi forţele de ordine, care se ocupă de identificarea, primirea şi inserţia educativă, orientarea, formarea şi inserţia profesională. Autorităţilor publice le revine rolul de a crea cadrul de lucru şi de a gestiona fondurile necesare oferirii de servicii.

Cât de aplicabil e un asemnea mod de lucru la noi?

HALGATINA. Acest mod de lucru este aplicabil şi la noi în ţară cu condiţia creării unui model naţional de identificare-asistare şi integrare a persoanelor traficate pe piaţa muncii şi constituirii unei reţele de organizaţii care să pună în aplicare modelul creat. Acest model trebuie să fie, însă, adaptat necesităţilor fiecărei regiuni.

Ce necesităţi credeţi că ar avea Aradul, în prezent?

HALGATINA. O colaborare strânsă între autorităţile publice şi sectorul privat în vederea formării şi, dacă este posibil, a inserţiei profesionale a victimelor traficului de persoane.

DIANA DUŢU
diana.dutu@informmedia.ro

CRONICA DE CENACLU

Fract/fraht pentru „paveldani"

Întâlnire literară între cenaclul filialei Arad a USR şi cenaclul „Pavel Dan" din Timişoara.

Cenacliştii arădeni au intrat în vacanţă FOTO: FAN

ARAD. S-a tras cortina şi peste ultima şedinţă de cenaclu înainte de vacanţa mare. Ne-am întâlnit din nou cu cenacliştii timişoreni. A doua oară. La o cafea, pe terasa unui superb restaurant (şic!). La ora 17, ca englezii. Cu singura deosebire că aceştia beau ceai. Prima dată i-am văzut şi auzit pe membri cenaclului „Pavel Dan" în 2008. Apoi intenţionam să mergem noi la ei, dar nu ne-am mai dus. Mai hotărâţi, mai darnici de afirmare şi de vizibilitate dincolo de malurile Begăi, „paveldanii" ne-au luat-o iar înainte. Oaspeţii au purtat un nume: Monica Stănilă (un vip al poeziei tinere, autoare a două volume de pozie, prezentă la mai multe ediţii ale Festivalului de poezie de la Săvârşin), Marian Oprea (poet erotic sau erotoman, după Vasile Dan), prozatoarea Andrada Jichici (o scriitoare în formare), Octavia Sandu (care scrie la fel de bine poezie şi proză), Ana Puşcaşu, Beatrice Serediuc şi Aleksandar Stoicovici. Ultimii patru, două prozatoare şi doi poeţi au citit texte interesante. Înainte însă i-a prezentat cel care ţine treaz spiritul cenaclului studenţilor şi nu numai, scriitorul Eugen Bunaru.

> Tinerii aceştia fac literatura prezentului şi neîndoios numele lor vor însemna în curând ceva
> EUGEN BUNARU

Octavia Sandu a citit „Pescarul - peşte", un text scris cu o mână sigură. O parabolă, care decriptată, are mai multe semnificaţii.

Beatrice Serediuc a citit un fragment de roman, intitulat „Fetiţa cu pisicile". A demonstrat că e o prozatoare cu o scriitură nervoasă, fără inhibiţii.

Ana Puşcaşu a citit cinci poeme. Suficient pentru a dovedi talentul unei potese în formare. Fiecare ilustrând starea de spirit şoroc agresat de reaşotate.

Aleksandar Stroicovici a citit un set de 12 poezii. Încărcate de simboluri şi de inserţii livreşti. Sofisticate şi ca structură. Uşor de încadrat în modernism şi neomodernism. Dense prin imagistică şi înţelesuri.

Concluzii critice

Tonul discuţiilor l-a dat Vasile Leac. Impins în arena criticilor de ceilalţi participanţi. Cum era de aşteptat, a fost dur cu tinerii autori. Le-a ţinut o lecţie de cum se scrie literatură, renunţând la balast şi apelând la esenţe, la „simplificări" ale retoricii. Conştient că a cam exagerat, a încercat s-o dreagă, laconic, folosind termeni ca „O.K.", „perfect" şi exemplificând prin pasaje din textele citite. Critic au abordat producţiile literare şi Gheorghe Mocuţa, Horia Ungureanu şi Vasile Dan. Concluziile au fost acestea: toţi stăpânesc arta de a compune texte literare; toţi au chemare spre literatură; toţi ar trebui să-şi limpezească petorica.

Rămâne, peste tot şi toate, amintirea unei întâlniri cu tinereţea spritiului. Şi speranţa că în toamnă îi vom reîntâlni pe Octavia, Beatrice, Ana, Stoicovici şi pe ceilalţi. La Timişoara!

LUCIA CUCIUREANU
redactia.jurmalaradean@informmedia.ro

Cadrele didactice române, în congres

La Constanţa va avea loc, între 27-31 august, al XXXI-lea Congres al AGIRo şi al Cadrelor Didactice Române de peste Hotare.

Preşedintele AGIRo, Viorel Dolha, la ultimul congres al dascălilor FOTO: FAN

ARAD. În 1910 la Constanţa avea loc al III-lea Congres al Asociaţiei Generale a Învăţătorilor din România. La exact 100 de ani, tot la Constanţa, între 27-31 august 2010, va avea loc la al XXXI-lea Congres al AGIRo şi al Cadrelor Didactice Române de peste Hotare.

„Orice învăţător, educatoare sau profesor poate participa la acest forum care îşi propune dezbaterea problemelor educaţiei - ne spune Viorel Dolha, preşedintele Asociaţiei Generale a Învăţătorilor din România. La precedentele congrese nu am refuzat niciun doritor (membru sau nu al AGIRo) chiar dacă s-a ajuns şi la peste 1300 participanţi.

Contăm pe prezenţa unor înalţi oficiali. Nu vor lipsi nici anul acesta zeci de cadre didactice de etnie română din Ungaria, Transcarpatia, Bucovina de Nord, Basarabia de Sud, Transnistria, Republica Moldova, Bulgaria, Macedonia, Albania, Timoc-Morava, Banatul Sârbesc care apără în comunităţile lor «frontierele limbii române»".

> Invitaţii la congres sunt aşteptaţi din seara zilei de 27 august
> VIOREL DOLHA

Deschiderea lucrărilor va avea loc în 28 august, ora 10, la Teatrul „Oleg Danovski" din Constanţa, după care congresul se va desfăşura în Eforie Sud, acolo unde AGIRo şi Asociaţia Învăţătorilor şi Institutorilor Constănţeni au reuşit să găsească pentru participanţi cazare la hotel, inclusiv trei mese pe zi la 55 lei/persoană/zi, dar şi săli de conferinţă în cadrul hotelului şi la Liceul „Carmen Sylva".

Pentru înscrieri accesaţi site-ul vioreldolha@yahoo.com sau sunaţi la 0723259290.

JA -V.F.

Farmaciile, „deblocate" după data de 20 august

ARAD. Farmaciile din județul Arad au de recuperat aproximativ șase milioane de euro de la Casa de Asigurări de Sănătate.

Ultimele plăți ale CAS către farmaciști s-au făcut pentru luna octombrie 2009, deși contractul dintre părți stipulează efectuarea plăților la 180 de zile. Deblocarea situației este așteptată la 20 august, odată cu rectificarea bugetară. „Vom achita atunci o parte a datoriilor către farmacii - cele care sunt la scadență, adică până în decembrie inclusiv" - susține dr. Gheorghe Domșa, președinte-director general al CAS Arad. El ține să precizeze că, în ciuda problemelor financiare cu care se confruntă, majoritatea farmaciilor arădene au eliberat și eliberează medicamente compensate și gratuite astfel încât pacienții să nu aibă de suferit. „Asta, în virtutea faptului că se vor plăti aceste medicamente care se eliberează - explică dr. Domșa. Pentru farmaciști, e vorba de o afacere. Cu cât vând mai mult, cu atât cifra de afaceri e mai mare" - încheie directorul CAS Arad.

JA-D.D.

Referendum în spitale

Salariații de la Municipal și Județean, chemați să-și exprime opțiunea privind reducerea sporurilor.

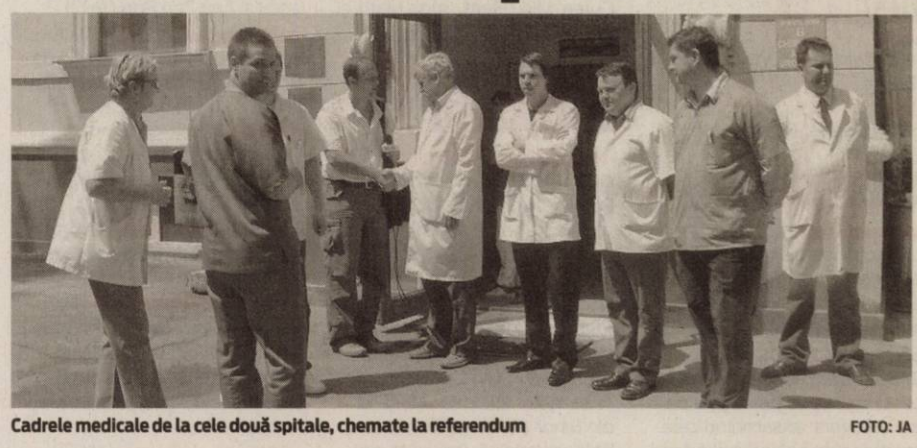

Cadrele medicale de la cele două spitale, chemate la referendum FOTO: JA

ARAD. La spitalele Județean și Municipal a fost organizat, săptămâna aceasta, un referendum pentru reducerea sporurilor cadrelor medicale. Inițierea acestuia s-a impus ca o necesitate. Delia Bonca, lider al Sindicatului Sanitas Arad (principalul organizator al acțiunii) explică: „În acest moment, există o lege care le dă dreptul managerilor de spital să reducă sporurile salariale. Conform contractului de muncă, prin Comisia Paritară se pot renegocia clauze din contract, iar sporurile ar putea constitui una din aceste clauze. De asemenea, există Legea 330, conform căreia nu ai voie să modifici salariile din 31 decembrie 2009. Sunt articole de lege care se contrazic. Le-am pus pe toate pe hârtie astfel încât oamenii să le cunoască. Am atașat și adresele unităților spitalicești: cea de la Municipal - cu solicitarea reducerii cu 50% a sporurilor variabile - și cea de la Județean - cu solicitarea reducerii cu 50% a tuturor sporurilor. Oamenii studiază și semnează, nominal, dacă sunt sau nu sunt de acord cu aceste reduceri. Cred că așa este corect să se întâmple" - consideră Delia Bonca.

În ceea ce privește rezultatul referendumului, lucrurile nu sunt încă clare. La Spitalul Județean, operațiunea este încă în derulare și se vorbește chiar de modificarea solicitării conducerii spitalului, în sensul reducerii cu 50% doar a sporurilor variabile (nu a tuturor sporurilor). Dar încă nu a fost depusă nicio adresă oficială către Sindicatul Sanitas.

> Sunt articole de lege care se contrazic
>
> DELIA BONCA

La Spitalul Municipal, rezultatele parțiale ale referendumului indică un scor de 1:1. „Cele mai multe voturi «împotrivă» au fost la secția TBC, unde sunt salariile cele mai mari și sporuri de 100%" - explică managerul Teodora Olariu. Cât se va ține cont de rezultatul acestui referendum, rămâne de văzut. Reducerea cheltuielilor este, însă, o măsură obligatorie.

DIANA DUȚU
diana.dutu@informmedia.ro

COMENTARIU

Simion Todoca

Burzuluiala perfidului Albion

Ziarele britanice aruncă fulgere și trăsnete în direcția președintelui Traian Băsescu, pentru că a avut nerușinarea să îi încurajeze pe români să rămână în străinătate, să ia de acolo salarii sau ajutor de șomaj.Marea Britanie are un deficit și nu-și permite să salveze România, sprijinindu-i cetățenii la infinit, zic ziariștii de la cele mai prestigioase publicații britanice. Felul în care tratează problema demonstrează încă odată că nu degeaba Anglia a fost poreclită perfidul Albion. Perfid și ipocrit, așa zice eu. Ia, să vedem, de ce ?

Lăsăm la o parte zicalele de toată jena ale lui Băsescu și ne concentrăm asupra fondului problemei. Una la mână, românii nu le-au pus britanicilor sula în coaste să le dea de lucru, nicio asistentă medicală din România nu a amenințat cu kalașnikovul o familie de englezoi ca să îi ofere un sfert din salariul minim ca să-i schimbe zilnic pamperșii vreunei babe ramolite, să îi suporte 24 din 24 de ore fițele, înjurăturile și jignirile. Așijderea, niciun constructor sau alt meseriaș nu s-a dus cu forța să lucreze până se spetește, pentru un salariu considerat de mizerie de către orice englezoi scorțos. Să nu mai vorbim despre alte meserii, la care orice occidental se uită cu scârbă și se strânge cu degetele de nas numai când aude de așa ceva.

> Axa Washington-Londra-București, drumul banilor, mai degrabă în sens invers

Cei care muncesc prin alte țări până le iese pe nas, reușesc să trimită acasă niște bani, care se duc exclusiv în consum, ajutând, oarecum, producția de bunuri. Or, toate salariile românilor de afară, cumulate, care ies din țările respective, nu fac nici măcar jumătate din sumele pe care le scoate din România o firmă străină medie. Atunci, cine pe cine ajută, cine pe cine batjocorește și spoliază , cine pe cine exploatează ? Evident, nu străinii sunt vinovați că românii trebuie să ia calea pribegiei, să își lase familiile, ci toate guvernele care s-au perindat după revoluție încoace, pentru că nu au fost în stare să ofere cetățenilor acestei țări condiții de muncă retribuită decent, pentru a putea măcar să-și târască traiul de pe o zi pe alta. Din acest punct de vedere, sigur, Băsescu este un cinic, cu nimic mai puțin perfid decât Albionul.

simion.todoca@informmedia.ro

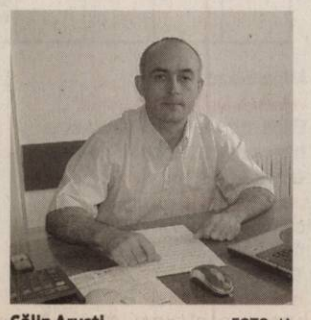

Călin Arusti FOTO: JA

Mii de somații fără confirmare

ARAD. Direcția Generală a Finanțelor Publice Arad au emis peste 5.200 de somații către contribuabili din județul Arad, de la finele lunii iulie până la finele primei săptămâni din august, însă nu au primit și confirmarea somațiilor. Practic, Fiscul a trimis prin poștă către 5.227 de contribuabili somații, însă din diverse motive arădenii nu le-au ridicat de la oficiile poștale, iar astfel somațiile s-au reîntors la Direcția Finanțelor fără a avea confirmarea. Actele administrative pot fi consulatate pe pagina de internet a Agenției Naționale a Finanțelor Publice, la secțiunea „Anunțuri".

„Reîntoarcea somațiilor fără a avea confirmarea contribuabililor nu implică altceva, decât o publicare pe pagina de internet a actelor pentru a putea fi consultate de către arădeni", ne-a spus purtătorul de cuvânt al Fiscului arădean, Călin Arusti.

JA-A.P.

Sprijin bănesc pentru vacile defavorizate

Fermierii ce au în exploatație vaci de lapte și se află în zone defavorizate pot solicita bani europeni.

Vacile cu lapte sunt expuse, an de an, la Târgul Agromalim FOTO: A.P.

ARAD. Până la finele lunii august producătorii de lapte de vacă din zone defavorizate trebuie să depună cererea pentru ajutorul acord din Fondul European de Garantare Agricolă (FEGA), potrivit informării făcute de Agenția Județeană de Plăți și Intervenție în Agricultură Arad. Cererea trebuie să fie însoțită de: copie de pe certificatul de înregistrare fiscală de la ORC, copie de pe pașaportul fiecărei vaci de lapte, copie document coordonate bancare.

„Potrivit HG 755/2010, de acest acest ajutor specific pot beneficia crescătorii de vaci de lapte, persoane juridice și/ sau persoane fizice autorizate, întreprinderi individuale sau familiale constituite potrivit Ordonanței de Urgență a Guvernului nr. 44/2008", explică directorul APIA Arad, Gheorghe Alda.

Persoanele fizice neautorizate, potrivit actului normativ menționat anterior, pot depune cererea, cu obligația să se autorizeze și să depună copie de pe certificatul de înregistrare la Registrul Comerțului până la data de 25.10.2010. Solicitanții trebuie să depună cererea aferentă fiecărei exploatații la Centrele Județene ale APIA pe a căror rază teritorială se află exploatația.

„Precizăm că exploatațiile trebuie să fie localizate în zonele defavorizate stabilite prin Anexa 4A din Programul Național de Dezvoltare Rurală (PNDR). Pentru județul Arad zonele defavorizate stabilite sunt: Archiș, Brazii, Chisindia, Dezna, Hălmagiu, Hălmăgel, Moneasa, Vârfurile", mai spune Alda.

JA-A.P.

SUME ȘI LIMITE

Ajutorul specific se acordă pentru un efectiv cuprins între două și maximum 15 capete vaci de lapte. Beneficiarii cu un efectiv mai mare de 15 capete vaci de lapte pe exploatatie beneficiaza de ajutorul specific calculat la nivelul de maxim 15 capete vaci de lapte.
Cuantumul ajutorului specific pe cap de vacă de lapte este de cel mult 100 euro/cap de vacă și se calculează după finalizarea verificărilor, prin raportarea numărului de animale eligibile la plafonul de 22.447.205 euro.

Pregătesc „demolarea" Guvernului Boc

Vicepreședintele PNL, Dan Radu Rușanu, spune că PNL și PSD vor putea guverna împreună.

Rușanu a fost mulțumit de evoluția PNL Arad și a interimarului Ciupe FOTO: S.T.

ARAD. Spre deosebire de alți liberali, cum ar fi deputatul Mihai Calimente, care cred că moțiunea de cenzură din toamnă nu are șanse să treacă, din cauza lui Victor Ponta, care nu dorește alegeri anticipate, vicepreședintele PNL, Dan Radu Rușanu, este de părere că, „împreună cu PSD, vom reuși să schimbăm Guvernul Boc cu Guvern PNL-PSD, care va încerca să diminueze efectele negative ale crizei economice". Întrebat cum vor putea cele două partide să alcătuiască un program de guvernare comun, din moment ce au poziții ireconciliabile față de cota unică de impozitare, Rușanu a spus că „nimic nu este ireconciliabil și orice compromis este posibil pentru scoaterea țării din criză". Chiar și compromisul de a intra din nou la guvernare alături de PDL ? „Atâta vreme cât PDL este condus de Traian Băsescu, exclus", a răspuns „vicele" liberal.

> La moțiune nu avem nevoie de voturile UDMR, vom avea destule de la PDL
>
> DAN RADU RUȘANU

Premier independent

Ceea ce este sigur, spune Rușanu, premierul care va conduce un Cabinet PNL-PSD trebuie să fie, neapărat, un independent, sprijinit de către ambele partide, cum a fost cazul lui Klauss Iohanis. Cât despre Traian Băsescu, suspendarea și, ulterior, demiterea lui, depinde de modul în care se va comporta atunci când va fi pus în situația să nominalizeze un premier susținut de PSD și PNL.

JA-S.T.

Alegerile, în linie dreaptă

ARAD. Ieri, Delegația Permanentă a PNL Arad a votat, în unanimitate, cele 11 puncte de pe Ordinea de zi a Conferinței Județene din data de 18 septembrie. Lucrările au fost supervizate de către vicepreședintele PNL, Dan Radu Rușanu, coordonator al organizațiilor județene din partea de Vest, însoțit de secretarul coordonator Ioan Ambruș și secretarul general adjunct Mihai Bălășescu. Aceștia s-au declarat mulțumiți de Raportul de peste 40 de pagini, prezentat de către președintele interimar al PNL Arad, Ionel Ciupe, în care se arată că reorganizarea filialelor din județ a ajuns la 90%. La capitolul „discuții", ci mai mulți dintre vorbitori au accentuat pe necesitatea unui sprijin mai consistent din partea conducerii centrale, însă nu sub formă de imixtiuni în impunerea liderilor. Astfel de practici, au zis liberalii, au dus la un lung șir de interimate, cu efecte dintre cele mai negative, mai ales din punct de vedere electoral și este îmbucurător faptul că în ultima perioadă lucrurile par să fi intrat pe făgaș normal.

Mihai Bălășescu a devenit un „obișnuit" al PNL Arad FOTO:JA

JA-S.T.

UNDE MERGEM în Arad

CINEMA

DACIA

• „Predators" (SUA) orele 14; 17; 20.

ARTA

• „The Losers" (SUA) orele 15; 17.30; 20.

FESTIVALURI

• **AUTENTIC-FEST**, faza finală. La secţiunea de juniori s-au calificat formaţii de dansuri din Lipova, Chisindia, Şimand, Buteni, Apateu, Seleuş, Sântana, Sâmbăteni, Păuliş, Felnac şi Galşa. La secţiunea de seniori, concursul se va desfăşura pe trei categorii: ansambluri care vor prezenta obiceiuri, din Arad, Păuliş şi Şimand; ansambluri de cântece şi dansuri, din Arad, Sântana, Vladimirescu, Pecica, Socodor, Chisindia, Dieci; formaţii de dans, din Şiria, Şeitin, Vinga, Bârzava, Lipova, Nadăş, Ghioroc, Bocsig şi Olar (duminică, 8 august, de la ora 10, la Teatrul de vară Moneasa)

• **„FLOK MARIS"**. Vor cânta lângă castel, la Bulci: Raul Cârstea şi Neculai Constantin, Marius Baţu, Adrian Ivaniţchi, Didina Curea, Mişu Henţ, tupa Maris şi alţii (sâmbătă, 7 august, de la ora 19, la Bulci)

SERBĂRI CÂMPENESTI

• **PRAZNICUL DE PITĂ NOUĂ**. Participă: Ansamblul „Dumbrava Beliului", Ansamblul folcloric „Cununiţa" din Sântana; solista de muzică populară Mirela Petran şi saxofonistul Florin Ionaş (Generalul); Ansamblul folcloric al Casei de Cultură din Ineu; Ansamblul folcloric „Podgorenii" din Covăsânţ; Ansamblul folcloric „Alunelul" din Bihor (Pădurea Dumbrava, Beliu, duminică, 8 august, ora 11)

VERNISAJ

• Expoziţia pictoriţei Marta Indig Leopold. (luni, 9 august, ora 18, în sala mare a Centrului de Studii Iudaice al Universităţii de Vest „V. Goldiş" - str. Tribunul Dobra, nr.10)

EXPOZIŢII

• **GALERIILE DE ARTĂ „DELTA"**: Expoziţie de grup - Cristian Pentelescu şi Ana Zoe Pop (9-17)

• **GALERIA DE ARTĂ „ALFA"** (b-dul Revoluţiei, nr. 90): Expoziţie de pictură Julian Chiu şi Julia Chiu (9-17)

• **SALA CLIO** (str. Horea, nr. 8): Expoziţia de pictură, sculptură, grafică şi smalt pe alamă „Salonul de vară 2010" (9-17)

• **LIBRĂRIILE CĂRTUREŞTI:** Expoziţie de pictură a artistului Dan Merişca

• **COMPLEXUL MUZEAL ARAD** (Palatul Cultural, Piaţa G. Enescu 1): Expo cu fluturi „ARMONII CROMATICE II", deschisă în cadrul Secţiei Ştiinţele Naturii (orele 9-17)

• **MUZEUL DE ARTĂ ARAD** (str. Gh. Popa 2-4, et. II - Sala Ovidiu Maitec): Patrimoniul arhitectural al Aradului – încotro?- expoziţie de fotografie şi desen (9-17).

• **MUZEUL DE ARTĂ ARAD** (str. Gh. Popa 2-4, et. II): Expoziţia personală „Semne şi semnificaţii plastice", semnată de drd. Diana Lucaci-Bota. (9-17).

• **GALERIILE „TURNUL DE APĂ":** Expoziţia de pictură „Abstract-Painting" a artistului plastic Mihai Bâgu (9-17)

• **MUZEUL ORĂŞENESC LIPOVA:** Expoziţie de icoane şi obiecte bisericeşti „Colecţia Ştefan Crişan" (9-17)

• **GALERIA JELEN:** Expoziţie de pictură „Spirite şi culori" a artistului plastic arădean Bogdan Tzigan (9-17)

• **TEATRUL VECHI** (str. Gh. Lazăr): „Experiment sintetic G", expoziţie de pictură a artistului arădean Laurian Popa (9-17)

• **GALERIA TAKACS** (str. Lucian Blaga): „Armonia culorilor" de Flory Takacs (9-17)

ŞTRANDURI

• Ştrandul Neptun Arad • Ştrandul Moneasa • Ştrandul Lipova • Ştrandul Dorobanţi • Strandul Şofronea • Ştrandul Curtici

PIEŢE

• Obor (str. Pădurii)
• Hobby (Piaţa Mihai Viteazul)
• Auto (Hipodrom)

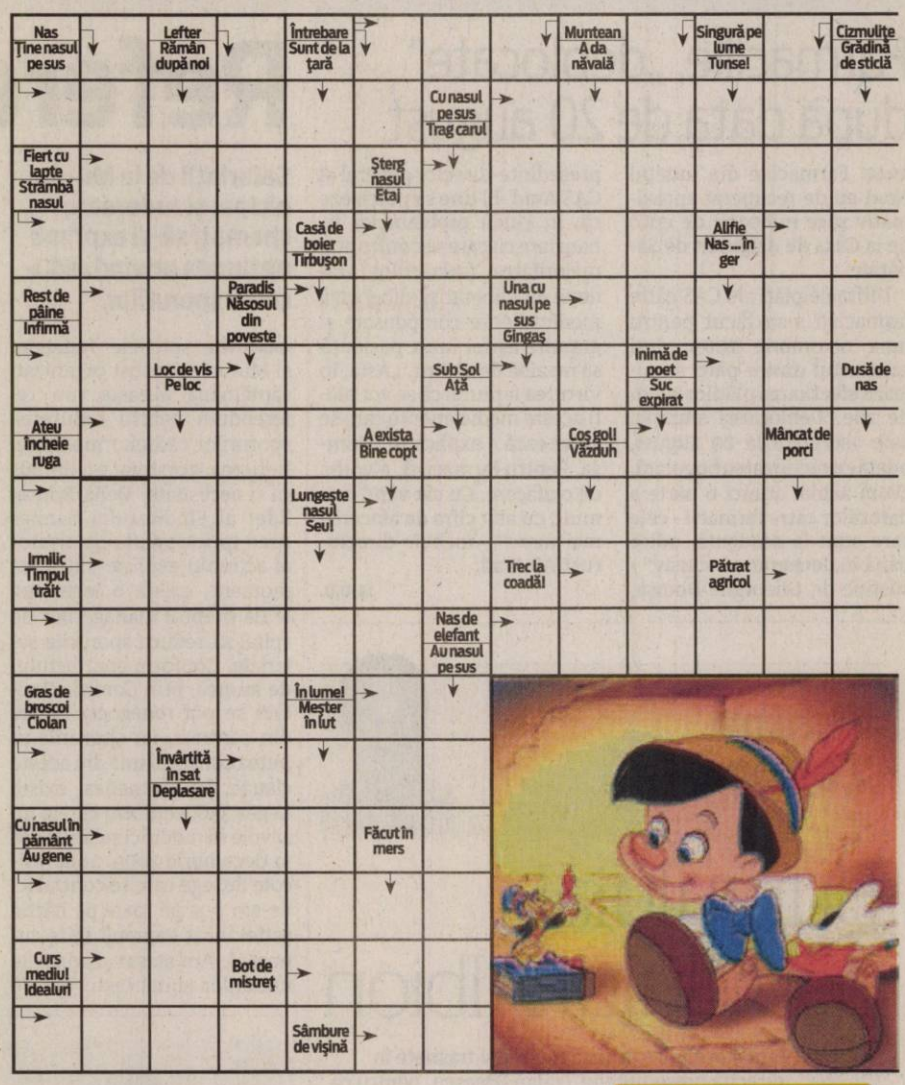

SOLUŢIA INTEGRAMEI DIN NUMĂRUL PRECEDENT

G - E - O - MOV - Z - PRECURA - ALBA - ARTA - DROJDIE - HUO - LF - ORA - CR - A - IUDEI - BICI - IF - SALAM - TUTA - ABA - IRIS - PAL - FIR - TEN - COT - U - NUIA - AZ - COCA - CATARI - AMARAT - A - ADANC - IAR - NEO - ZIŞ - LA - FI - AA - P - MURGUT - CEREALE

LA PRAZNIC

În pădurea Dumbrava se desfăşoară mâine, 8 august, de la ora 11, cea de-a 37 ediţie a „Praznicului de pită nouă" de la Beliu. Sunteţi poftiţi, alături de codreni, la această sărbătoare câmpenească în care vor cinsti pâinea şi munca, aducând pe scenă cântece şi jocuri, dar şi multă voie bună pentru toţi paticipanţii. FOTO: V.F.

AZI LA CINEMATOGRAFUL
DACIA

Un nou capitol îndrăzneţ din universul Predator-ilor FOTO: FAN

„PREDATORS"

Protagonistul filmului este laureatul cu Oscar, Adrien Brody („Pianistul"), în rolul lui Royce, un mercenar care conduce şovăitor un grup de luptători de elită, care ajung să-şi dea seama că au fost aduşi împreună pe o planetă străină... ca pradă. Cu excepţia unui doctor dizgraţiat, toţi sunt ucigaşi cu sânge rece - mercenari, membri Yakuza, deţinuţi, membri din Brigada Morţii - prădători umani care sunt acum, sistematic, vânaţi şi eliminaţi de o nouă rasă de prădători străini.

AZI LA CINEMATOGRAFUL
ARTA

• LA „ARTA": „THE LOSERS"

„The Losers" se focalizează pe membrii unei unităţi din Forţele Speciale, trimişi în jungla boliviană într-o misiune de cercetare şi nimicire. Dar grupa formată din Clay, Jensen, Roque, Pooch şi Cougar va afla în curând că membrii ei au devenit pe negândite victimele unei acţiuni de trădare, iniţiată de un inamic extrem de periculos din interior, cunoscut sub numele de Max.

Folosindu-se de zvonul că ar fi murit cu toţii, membrii grupului încep o acţiune periculoasă sub acoperire pentru a-şi spăla reputaţia şi pentru a se răzbuna pe Max. Grupului i se alătură misterioasa Aisha, o agentă deosebit de frumoasă, care are propriile ei scopuri şi care va repurta, la rândul ei, câteva victorii.

O poveste explozivă de mare acţiune despre trădare şi răzbunare FOTO: FAN

VĂ INVITĂM LA...

Întâlnire cu arta la Săvârşin

Colecţia de artă şi Casa memorială „Eugen Popa şi Eugenia Hagiu", în comuna Săvârşin.

SĂVÂRŞIN. Prin actul de donaţie făcut în primăvara anului 2008 de către artista Eugenia Hagiu Popa, casa părintească, renovată, a pictorului Eugen Popa şi o semnificativă colecţie de artă, completată prin piese etnografice, a intrat în proprietatea domeniului public, cu statut de casă memorială şi colecţie de artă.

Casa memorială păstrează elementele principale ale încăperilor cu destinaţie de locuit, unde se regăsesc: salonul mobilat cu piese în stil florentin, atelierul artistului, o mică cameră amenajată cu piese etnografice şi o încăpere care reţine obiecte ce fac trimitere la istoricul zonei, implicit la cel al familiei Popa.

Lucrările de artă, în cea mai mare parte pictură, expuse în salon, atelier şi în hol sunt realizate de Eugen Popa în intervalul 1940 - 1980. Portretul soţiei, cele ale părinţilor, casa veche părintească, o serie de autoportrete cu pălărie stil Rembrandt vin să însufleţească şi să re-compună o atmosferă familială. Podul casei, complet şi modern renovat, este o mansardă nedelimitată prin pereţi, unde predomină lucrările pictorului, majoritatea din anii '80 până în 1995.

JA -A.S.

În vizită la Casa memorială Eugen Popa FOTO: FAN

FILME LA TV

SÂMBĂTĂ

• **Martor protejat** (PRO TV, ora 17.00) • **Comando de cartier** (PRO CINEMA, ora 20.00) • **În prăpastia disperării** (UNIVERSAL CH., ora 20.00) • **Dragostea visată** (ROMANTICA, ora 20.00) • **Puterea seducţiei** (EUFORIA, ora 20.00) • **Semne** (PRIMA, ora 20.30) • **Moarte instantanee** (ANTENA 1, ora 20.30) • **August Rush** (ACASĂ, ora 20.30) • **Jackie Bouvier Kennedy Onassis** (HALLMARK, ora 21.00) • **Întrebări frecvente despre călătoria în timp** (HBO, ora 21.00) • **RocknRolla** (CINEMAX, ora 21.00) • **Jaful secolului** (TVR 1, ora 21.10) • **Băieţii nu plâng niciodată** (CINESTAR, ora 22.00) • **Invazia Americii** (PRO CINEMA, ora 22.00) • **Plăcinta americană: Tabăra de muzică** (ANTENA 1, ora 22.30) • **Indiana Jones şi templul blestemat** (PTO TV, ora 22.30) • **Intrusul** (NAŢIONAL, ora 22.30) • **Regina albinelor** (TVR CULTURAL, ora 22.35) • **Accident fatal** (PRIMA, ora 23.00) • **Atracţie sălbatică** (TVR 2, ora 23.10)

DUMINICĂ

• **Micul Tate** (TVR 2, ora 13.35) • **Irezistibila** (ANTENA 1, ora 14.00) • **Triumful dragostei** (ANTENA 1, ora 17.00) **Mihai Viteazul II** (PRO CINEMA, ora 20.00) • **Ostatici în Pelham 123** (HBO, ora 20.00) • **O figură nouă** (ROMANTICA, ora 20.00) • **Aproape de pericol** (EUFORIA, ora 20.00) • **Un soţ de vânzare** (NAŢIONAL, ora 20.15) • **Să moară Romeo** (PRO TV, ora 20.30) • **Dragoste şi alte dezastre** (ACASĂ, ora 20.30) • **Băieţi obişnuiţi** (ACTIONSTAR, ora 21.00) • **Hellboy - Eroul scăpat din infern** (AXN, ora 21.00) • **Vânătoare fatală** (TVR 1, ora 21.10) • **Dulce răzbunare** (KANAL D, ora 22.00) • **Parfum de femeie** (UNIVERSAL CH., ora 22.00) • **Solaris** (CINESTAR, ora 22.00) • **Mireasa era în negru** (TVR CULTURAL, ora 22.35) • **Omul de răchită** (PRO TV, ora 23.00) • **Operaţiunea Dumbo** (PRIMA, ora 23.30) • **Binecuvântată fii, închisoare!** (TVR 3, ora 23.30) • **Eroare genetică** (KANAL D, ora 23.45)

CĂRŢI NOI ÎN LIBRĂRII

• „ÎNCĂ DE PE ATUNCI VULPEA ERA VÂNĂTORUL" DE HERTHA MULLER

Gardul fabricii şi casele sunt înconjurate de zidurile oraşului, iar dincolo de acesta sunt lanurile unduitoare de grâu, nesfârşite, mărginite de Dunărea ce nu poate fi traversată decât sub tirul grănicerilor. Dacă lumea este doar o inimaginabilă şi apăsătoare înşiruire de închisori concentrice, în care-ţi ispăşeşti condamnarea pe viaţă, mai eşti, de fapt, în viaţă? Sau te amăgeşti mimând umanitatea într-un cotidian pe care nici frumuseţea inocentă a naturii nu-l poate lumina, când relaţiile dintre oameni sunt denaturate de suspiciune, când victimele nu pot să scape decât dacă devin, la rândul lor, vânători de oameni?

Răspunsurile pe care şi le dau la aceste întrebări obsedante, niciodată formulate explicit, îi împart pe actorii acestei lumi în două tabere. Însă şi unii, şi alţii trebuie să poarte măşti.

• „MEMORIILE UNEI SUPRAVIEŢUITOARE" DE DORIS LESSING

„Memoriile unei supravietuitoare" este o distopie cu tentă ştiinţifico–fantastică. Cândva în viitor, viaţa urbană s-a destrămat, comunicaţiile s-au prăbuşit, iar rezervele de hrană se micşorează rapid, în timp ce hoarde de oameni migrează spre zonele rurale şi bande de tineri cutreieră străzile. Totul este povestit din perspectiva unei femei între două vârste, care primeşte pe neaşteptate, într-o dimineaţă, vizita unui străin însoţit de o adolescentă pe care, fără nici o explicaţie, i-o lasă în grijă. Din acel moment, viaţa naratoarei va oscila între realitatea lumii care se năruie şi o realitate personală, tainică.

Exerciţii militare în Ungaria

IERUSALIM. Forţele Aeriene israeliene trimit din nou echipaje în străinătate, la nici două săptămâni după prăbuşirea unui elicopter în România, două avioane de vânătoare şi un avion de transport urmând să participe la o expoziţie, cu ocazia Zilei Forţei Aeriene în Ungaria, relatează Jerusalem Post. Aeronavele au fost trimise joi, la cererea Forţei Aeriene Ungare, şi vor rămâne în această ţară pentru câteva zile, apoi vor reveni în Israel. Conform politicii Forţelor Aeriene Israeliene (IAF) de a coopera cu forţele străine, IAF a decis să trimită două avioane de vânătoare F-16, denumite Sufa (Furtună), şi un avion de transport Hercules C-130. Delegaţia este condusă de un comandant de escadrilă F-161, cel mai performant şi mai nou avion de vânătoare al Israelului. Surse din armata israeliană au declarat anterior că IAF vor continua zborurile în străinătate, în pofida tragediei din România. **SURSA:MEDIAFAX**

SOLIDARITATE

Maestrul de ceai Hiroyo Nakamoto conduce ceremonia ceaiului efectuată în comemorarea victimelor de la Hiroshima. Ceremonia are loc în biserica Aegidien din Hanovra, Germania. Oraşele Hanovra şi Hiroshima sunt înfrăţite de mai mult de 30 de ani. Statele Unite au fost reprezentate pentru prima dată, ieri, după 65 de ani de la lansarea bombei atomice la Hiroshima, la comemorarea acestui act de război soldat cu 140.000 de morţi şi care a marcat intrarea în era armamentului nuclear.

FOTO: EPA

44 noi voluntari în Corpul Păcii

BUCUREŞTI. Un nou grup de 44 de voluntari din Corpul Păcii au depus jurământul, vineri, în prezenţa ambasadorului SUA, Mark Gitenstein, ei începându-şi misiunea de doi ani în România.

În ultimele 11 săptămâni, voluntarii s-au aflat la Târgovişte pentru a urma cursuri intensive de limba română, de cultură si istorie a României, precum şi metodică, fiind găzduiţi de familii de români.

Ambasadorul Mark Gitenstein le-a spus voluntarilor că îi invidiază pentru că vor avea ocazia de a lucra şi de a trăi în mijlocul „românilor adevăraţi". „În ultimii 20 de ani, peste 1.000 de voluntari ai Corpului Păcii au lucrat cot la cot cu organizaţii, şcoli, comunităţi şi cetăţeni din România pentru îmbunătăţirea calităţii vieţii în această ţară, precum şi pentru asigurarea unei mai bune înţelegeri reciproce a celor două ţări şi culturi", a spus Gitenstein.

SURSA:MEDIAFAX

Cod galben în 20 de judeţe

Hidrologii şi meteorologii au emis o atenţionare cod galben de inundaţii, ploi şi vijelii.

BUCUREŞTI. Hidrologii au instituit cod galben de inundaţii pe râurile din 20 de judeţe din vestul şi centrul ţării, unde de vineri după-amiază până duminică la ora 16.00 se pot produce creşteri de debite şi niveluri cu depăşiri ale cotelor de atenţie.

Potrivit avertizării emise de Institutul Naţional de Hidrologie şi Gospodărire a Apelor, având în vedere situaţia hidrologică actuală şi precipitaţiile prognozate, începând de vineri, ora 16.00 şi până duminică, la aceeaşi oră, pe râurile din bazinele hidrografice Tur, Someş, Crasna, Barcău, Crişuri, Mureş, Bega Veche, Bega, Timiş, Bârzava, Caraş, Nera, Cerna, Jiu, Olt şi Argeş se pot produce creşteri de debite şi niveluri cu depăşiri ale cotelor de atenţie, precum şi scurgeri importante pe versanţi, torenţi, pâraie cu efect de inundaţii locale.

Vijelii

Şi meteorologii au emis o atenţionare cod galben de ploi şi vijelii pentru 17 judeţe din jumătatea de vest a ţării, valabilă de vineri, ora 15.00, până sâmbătă, ora 20.00.

Potrivit avertizării emise de Administraţia Naţională de Meteorologie, de vineri după-amiază şi până sâmbătă seara instabilitatea atmosferică va fi accentuată în regiunile din jumătatea de vest a ţării, unde vor fi averse, descărcări electrice, intensificări ale vântului şi izolat căderi de grindină.

Judeţele avertizate cu cod galben sunt Dolj, Gorj, Vâlcea, Mehedinţi, Caraş-Severin, Timiş, Arad, Hunedoara, Sibiu, Alba, Mureş, Cluj, Bihor, Sălaj, Bistriţa-Năsăud, Satu Mare şi Maramureş.

SURSA: MEDIAFAX

Rromii, problema României

Eric Besson şi Pierre Lellouche vin la Bucureşti în septembrie, pentru presiuni privind rromii.

Eric Besson

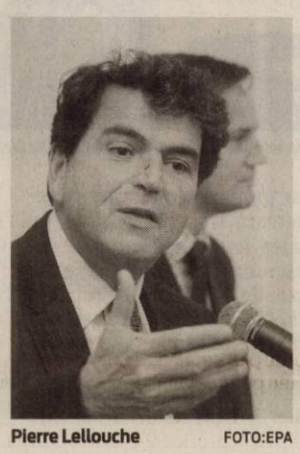

Pierre Lellouche FOTO:EPA

PARIS. Ministrul francez al Imigraţiei, Eric Besson, şi secretarul de stat pentru Afaceri Europene, Pierre Lellouche, au planificat o vizită la Bucureşti, în septembrie, pentru a face noi presiuni asupra autorităţilor române în privinţa imigranţilor romi, relatează Le Figaro, în ediţia online de vineri.

Guvernul francez reproşează autorităţilor române că se eschivează de la responsabilităţile pe care le au în Uniunea Europeană (UE), astfel că obiectivul vizitei celor doi, la începutul lui septembrie, este să mobilizeze Bucureştiul cu privire la „soarta acestei minorităţi".

„România nu are niciun scrupul în a se alătura concertului de proteste faţă de măsurile dure luate de Guvernul francez în lupta împotriva activităţilor de trafic, în legătură cu cetăţenii români de origine romă", comentează publicaţia. În pofida faptului că aceste măsuri au primit undă verde din partea Comisiei Europene, ministrul român al Justiţiei, Cătălin Predoiu, a criticat dur buldozerele care distrug tabere, plângându-se de faptul că România este blamată public, în loc să se aloce fonduri „pentru reintegrarea socială în ţările gazdă", adaugă aceasta.

Liberi şi nu prea

În replică, Franţa a denunţat ritmul lent al românilor şi a subliniat că „obligaţia integrării" vizează cu prioritate ţările de origine ale romilor.

De la data aderării la Uniune, la 1 ianuarie 2007, cele două milioane de romi din România au devenit cetăţeni europeni, beneficiind de dreptul la liberă circulaţie. „În Franţa, fenomenele infracţionale legate de această comunitate se află într-o creştere continuă", iar, în plus, tot mai mulţi copii şi adolescenţi sunt implicaţi în asemenea fapte, continuă cotidianul francez.

„Autorităţile române continuă să se eschiveze de la responsabilităţie care le revin, argumentând că «problematica romă» este, de-acum de comptenţă europeană, iar ele nu au ce să-şi reproşeze, deoarece politica lor în domeniu este aliniată la normele europene", afirmă publicaţia, subliniind că dispozitivul legislativ adoptat de România pentru a putea adera la Uniune este „aplicat parţial sau deloc". **SURSA:MEDIAFAX**

Pal Schmitt, noul preşedinte

BUDAPESTA. Noul preşedinte conservator al Ungariei, Pal Schmitt, fostul şef al Comitetului Olimpic Naţional, a preluat vineri funcţia în cadrul unei ceremonii organizate la Palatul Sandor, palatul prezidenţial din Budapesta, transmisă în direct de televiziune, relatează AFP. „În calitate de preşedinte, voi lucra pentru ca ţara să adopte legi care să servească populaţiei", a declarat el în curtea interioară a palatului, într-un cort instalat pentru a proteja de ploaie cei aproximativ 300 de invitaţie, membri ai corpului diplomatic, miniştri, reprezentanţi ai partidelor politice, artelor şi comunităţilor religioase, prezenţi la ceremonie. Parlamentul ungar l-a ales pe Pal Schmitt, în vârstă de 68 de ani, în funcţia de şef al statului la 29 iunie, cu voturile partidului conservator Fidesz al premierului Viktor Orban, care dispune de o majoritate de două treimi. Schmitt a părăsit partidul Fidesz la scurt timp după vot.

SURSA:MEDIAFAX

Băsescu merge la Baku

BUCUREŞTI. Preşedintele Traian Băsescu se va întâlni pe 14 septembrie, la Baku, cu omologii săi din Georgia şi Azerbaidjan, la un summit pe tema transportului de gaze pe traseul Azerbaidjan - Georgia - România (proiectul AGRI), la reuniune urmând să participe şi oficialităţi europene. Summit-ul va fi precedat de o întâlnire pregătitoare a grupurilor de lucru, pe 6 septembrie, şi o reuniune a miniştrilor de resort din cele trei ţări, care va avea loc pe 13 septembrie, de asemenea la Baku.

SURSA: MEDIAFAX

VIZITĂ

Preşedintele Republicii Africa de Sud Jacob Zuma participă la ceremonia de depunere de coroane la Mormântul Ostaşului Necunoscut din capitala Rusiei, Moscova. Preşedintele sud-african Jacob Zuma este o vizită oficială în Rusia. FOTO: EPA

„Majorarea TVA va creşte preţurile"

BUCUREŞTI. Majorarea TVA cu cinci puncte procentuale de la 19% la 24% va conduce într-o primă rundă la o creştere a preţurilor cu 3%, a declarat vineri guvernatorul BNR, Mugur Isărescu, care consideră că efectele de runda a doua vor fi modeste, respectiv o creştere de 1% a preţurilor.

„Efectul de runda întâi va fi undeva la 3%. Specialiştii noştri vorbesc de 2,9%, adică o transmitere de 75% din scenariu de bază, pentru că există un deficit pronunţat de cerere şi faptul că piaţa ţărănească este în mare parte nefiscalizată. Estimăm efecte modeste de runda a doua. Fondul Monetar vorbea chiar de lipsa efectului de runda a doua, dar noi nu suntem chiar aşa de optimişti", a spus Isărescu.

Previziuni

El a explicat că, din punct de vedere aritmetic, efectul maximal al creşterii preţurilor ca urmare a majorării TVA va fi undeva la 4%.

Mugur Isărescu FOTO:FAN

Vorbind despre evoluţia din trimestrul doi, Isărescu a arătat că preţurile administrate şi-au accentuat majorările în acest trimestru, la medicamente în mod substanţial. De altfel, el a menţionat preţurile administrate şi printre incertitudinile viitoare privind evoluţia inflaţiei. El a precizat că o ajustare sensibilă a avut loc şi la serviciile libere, în special telefonia, unde există o rapiditate extraordinară când „se simte" o anumită depreciere a cursului.

Inflaţie mărită

Guvernul a decis la finele lunii iunie să crească TVA de la 19% la 24%, după ce Curtea Constituţională a stopat tăierea pensiilor cu 15%. Imediat, în şedinţa din 30 iunie, CA al BNR a blocat scăderea dobânzii de politică monetară, anunţând totodată trecerea la o gestionare "fermă" a lichidităţii din sistemul bancar.

La începutul lunii iulie, guvernatorul BNR Mugur Isărescu a declarat că rata inflaţiei se va plasa în jurul valorii de 8% potrivit ultimelor evaluări.

Ţinta de inflaţie a BNR pentru acest an este de 3,5% plus/minus un punct procentual, iar pentru 2011 de 3% plus minus un punct procentual.

SURSA:MEDIAFAX

JURNAL ARĂDEAN

Mare publicitate: zilnic de la 08.00 - 17.00
Telefon: 0257/280904 (interior 8488)

Mica publicitate: zilnic de la 08.00 - 18,00
Telefon: 0257/210775

Anunţurile de mica publicitate (pentru a doua zi) se primesc până la ora 15.00 la ambele sedii, cu excepţia anunţurilor de **deces,** care se primesc până la ora **18.00,** la sediul din Bd. Revoluţiei nr. 81.

Femeia a depus plângere FOTO: FAN

A fost bătută de concubin în propria casă

PECICA. O tânără din Pecica a sesizat jandarmii, declarând că a fost bătută în propria casă de către concubinul ei. Oamenii legii au stabilit că Valentin B., de 42 de ani, aflându-se sub influența băuturilor alcoolice, a intrat în apartamentul victimei și a lovit-o de mai multe ori cu pumnii, amenințând-o că o va înjunghia. Jandarmii îl cercetează acum pe bărbat pentru loviri și amenințare. **JA-A.G.**

17

amenzi în valoare de 6.440 de lei au dat polițiștii rutieri, iar, ca măsuri complementare, au aplicat 19 puncte de penalizare, au reținut șase permise de conducere și două certificate de înmatriculare. Agenții de la ordine publică au aplicat 14 sancțiuni contravenționale în valoare de 9.900 de lei, au aplanat opt conflicte și au controlat nouă sisteme de pază. **JA-A.G.**

Prinsă cu țigări de contrabandă la vânzare

ARAD. Acțiunile polițiștilor pe linia combaterii comercializării țigărilor de contrabandă au mai făcut o victimă. Oamenii legii au prins-o pe D.L.M. în timp ce oferea spre vânzare astfel de țigări în Piața Catedralei. Femeia a fost sancționată contravențional cu suma de 1.500 de lei, iar toate pachetele de țigări descoperite asupra ei au fost ridicate. **JA-A.G.**

A fost oprit de polițiști FOTO:A.G.

A furat o mașină și a ieșit cu ea să se plimbe

BOCSIG. Polițiștii din Bocsig l-au prins pe suspectul principal în cazul unui furt de autoturisme. C.C.P., de 20 de ani, din Bocsig, a fost depistat în trafic în timp ce conducea un Volvo, declarat furat de către C.D.C., din aceeași localitate. Cercetările au scos la iveală faptul că, după ce a furat mașina, tânărul a ieșit la o plimbare prin sat. Acum va fi cercetat penal pentru furt și conducere fără permis. **JA-A.G.**

Micălaca, în top la nesiguranța în trafic

Intrarea în oraș din cartierul Micălaca, una din cele mai periculoase intersecții din municipiu.

ARAD. Modul jalnic în care se prezintă trecerile la nivel cu calea ferată de la intrările în oraș pune în pericol chiar și siguranța traficului, avertizează polițiștii arădeni. Problema este una care tinde să revină în actualitate periodic. Asta, deoarece amenajările realizate la trecerile la nivel cu calea ferată de pe raza municipiului se strică în câteva săptămâni de la realizare.

Un adevărat haos în traficul din Micălaca FOTO: JA

FONDURI

Pentru realizarea lucrărilor se dorește accesarea de fonduri structurale, proiectul fiind inclus în Planul Integrat de Dezvoltare Urbană. Necesitatea realizării proiectului este justificată prin faptul că „transportul rutier și pietonal în municipiul Arad, în special în zona intersecțiilor, este afectat de diferite incidente și ambuteiaje, atât datorită numărului mare de autovehicule, dar și datorită insuficientei amenajări ale trecerilor la nivel cu liniile de tramvai".

Iar problemele pe care le generează trecerile la nivel cu calea ferată neamenajate corespunzător nu sunt doar legate de cozile care se formează, din cauza vitezei melcului cu care mașinile pot trece liniile. Problemele cresc exponențial tocmai din cauza șoferilor, susțin autoritățile, care doresc să recupereze timpul pierdut la respectivele treceri și încalcă regulile de circulație, punându-și atât viața lor, cât și a celor din jur în pericol.

Micălaca, în top

Problema trecerilor la nivel cu calea ferată din zona Micălaca a ajuns în discuțiile administrației. În cadrul unui document prezentat la Prefectură de către reprezentanții Inspectoratului de Poliție al Județului Arad, este aspru criticată sistematizarea necorespunzătoare a intersecției de la intrarea în Arad prin cartierul Micălaca.

„Datorită sistematizării necorespunzătoare și timpilor mari de așteptare la trecerile la nivel cu cale ferată, se formează coloane de autovehicule care blochează Varianta Nord-Vest a municipiului Arad, în special intrarea / ieșirea din zona Selgros, situație care obligă ulterior participanții la trafic să crească regimul de viteză pentru a recupera din timpul pierdut, atât în interiorul localităților, cât și în afara acestora, astfel încât crește și riscul producerii de accidente de circulație", se prezintă subiectul, cât se poate de concis, în raportul înaintat Prefecturii de IPJ.

Proiectare

Primăria are un studiu de fezabilitate pentru nu mai puțin de 25 de treceri la nivel cu liniile de tramvai de pe raza municipiului. Se lucrează la proiectarea lucrărilor și la întocmirea tuturor celorlalte documentații necesare pentru alegerea constructorului și lansarea reparațiilor.

SIMONA BUTARU
simona.butaru@informmedia.ro

Garda de Intervenție și-a făcut datoria FOTO: FAN

Înecat, găsit de Garda de la Birchiș

BIRCHIȘ. Garda de Intervenție de la Birchiș, înființată de numai câteva săptămâni, a intrat deja „în pâine". Pe numărul de urgențe 112 a venit un apel făcut de un locuitor al localității Căprioara. Acesta anunța că a găsit o bicicletă abandonată pe malul lacului din zonă, iar în preajmă nu era nicio persoană. Pompierii de la Birchiș s-au deplasat la fața locului și, după mai multe ore de căutări cu barca pneumatică, a fost găsit cadavrul unui bărbat cu identitate necunoscută. Echipajul SMURD deplasat la fața locului nu a mai putut face altceva decât să constate decesul victimei. Poliția din localitate a preluat acest caz, încercând să afle identitatea persoanei înecate și modul în care s-a produs decesul. Cadavrul a fost transportat la morgă pentru autopsie. **JA-A.G.**

Incendiu la o casă dărâmată, pe Voinicilor

ARAD. Pompierii arădeni au intervenit pe strada Voinicilor pentru a stinge un incendiu din vecinătatea unui hotel. Aproximativ jumătate de oră a durat intervenția pompierilor, dar pagubele sunt nesemnificative, fiind vorba despre o casă nelocuită, în curs de dărâmare. Au ars un pat, un covor și pardoseala din casa, plus câteva obiecte de mobilier uzate. Deocamdată pompierii nu au stabilit cauzele incendiului, dar martorii și locuitorii din vecinătatea casei respective spun că mai multe persoane fără adăpost foloseau ruinele respective pe post de „hotel" în cursul nopții. Cercetările continuă în acest caz. **JA-A.G.**

Pompierii au stins incendiul FOTO:A.G.

Căutat de nemți, prins de români

SEBIȘ. Un bărbat din Sebiș a fost dat în urmărire internațională de către poliția din Germania, fiind acuzat de înșelăciune. Daniel J. a fost reținut de polițiștii arădeni chiar în orașul lui de baștină, după ce biroul central național Interpol din Germania a dispus urmărirea lui în vederea arestării și predării către autoritățile nemțești. Ofițerii din cadrul Serviciului de Investigații Criminale l-au prins, iar Parchetul de pe lângă Curtea de Apel Timișoara a emis un mandat de reținere a acestuia pentru 24 de ore. Daniel J. va fi predat autorităților germane pentru continuarea cercetărilor. **JA-A.G.**

Invitație la un „grătar curat"

ARAD. Asociația MaiMultVerde, în parteneriat cu Golden Brau, a demarat proiectul „Grătar curat 2010", care își propune conștientizarea și responsabilizarea oamenilor în ceea ce privește păstrarea curățeniei în zonele de picnic. În acest sens, duminică de la ora 11, în Pădurea Ceala. **JA-A.G.**

Poftiți... la grătar FOTO: FAN

Clarvăzătorul Doru Pârv, eliberat din arest

Clarvăzătorul arădean acuzat de șantaj a fost pus în libertate de judecătorii bucureșteni.

BUCUREȘTI. Clarvăzătorul arădean Doru Pârv, implicat în scandalul de renume (deja) național din care face parte și Dan Diaconescu, a fost eliberat din arest.

Judecătorii Tribunalului București au decis că arădeanul nu reprezintă un pericol public și, după ce a stat în arest preventiv 43 de zile, a fost pus în libertate. Cu toate acestea, Doru Pârv se va afla sub control judiciar, fiind nevoit să se prezinte la Inspectoratul de Poliție al Județului Arad ori de câte ori va fi solicitat.

„Voi pleca cât mai curând la Arad, la familia mea și mai apoi în Italia, la soția mea și îmi voi continua și activitatea pe care am făcut-o și până acum", a declarat clar-văzătorul la ieșirea din arest. Dar dorința lui de a părăsi țara este departe de a putea fi îndeplinită. Doar un nou recurs la măsura de control judiciar ar putea rezolva plecarea lui spre Italia.

Doru Pârv a fost eliberat din arest preventiv FOTO: FAN

Doru Pârv împreună cu Dan Diaconescu sunt anchetați pentru șantaj. Potrivit rechizitoriului procurorilor de la Direcția Națională Anticorupție, cei doi ar fi cerut suma de 200.000 de euro de la primarul comunei arădene Zărand, Ioan Moț, pentru a nu difuza un material compromițător despre acesta. Și șeful OTV-ului, Dan Diaconescu, a petrecut câteva zile în arest în luna iunie pentru această acuzație, dar, ulterior, a fost pus în libertate de judecători. Cu toate că cei doi inculpați nu mai sunt în arest, procesul va continua. **JA-A.G.**

Sport

„Ne vom deplasa în Anglia, unde dorim să punem bazele unei colaborări cu Manchester City"

Alexandru Meszar, manager CS Atletico Arad

4 fotbaliști proveniți de la clubul Atletico, însoțiți de profesorii Alexandru Meszar și Marius Demian, se vor pregăti, vreme de o săptămână, cu echipa Manchester City, vizita având rolul unui schimb de experiență. Este vorba despre Emanuel Vasi (grupa 1997), Dennis Man (1998), Mihnea Șoit (1994) și Stahl Albert (1999).

Vor să câștige disputa de azi cu ai noștri

ARAD. „Mergem să jucăm și să învingem la Arad. Nu ne vom lăsa atrași de provocările gazdelor", a declarat antrenorul echipei RCM Universitatea de Vest Timișoara, Cosmin Cioriciu, înaintea partidei de astăzi (ora 11) cu CS MVT UAV, din Divizia Națională de rugby, de pe terenul din Sînicolau Mic. Ultimul duel dintre grupări, din cupele europene, a fost de tristă amintire, spiritele degenerând într-o bătaie. **JA - A.H.**

Roland Nagy FOTO: EPA

Azi, UTA joacă „amical" cu ACU

ARAD. După „dubla" de joi, în care elevii lui Roland Nagy și Dan Stupar au învins FC II Timișoara, dar seara au capotat în fața celor de la Fortuna Covaci, astăzi, FCM UTA dă piept cu CSU „Vasile Goldiș".

Meciul se va desfășura pe stadionul „Francisc Neumann", cu începere de la ora 10.00. Va fi încă un prilej pentru tehnicienii „Bătrânei Doamne" să facă o triere a lotului, căci ne mai despart doar două săptămâni de startul campionatului și nu se știe cine pleacă și cine rămâne la UTA.

Intrarea este liberă. **JA - L.S.**

FCM UTA, dosar „beton" la Federație

Surse din cadrul clubului spun că actele de la dosar, cu privire la înființarea „UTA 1945", sunt fără cusur.

ARAD. Conducătorii de la FCM UTA sunt în așteptarea anunțului izbăvitor, care nu mai vine. Totuși, se pare că un prim contact cu cei de la Federația Română de Fotbal a fost luat și - chiar dacă nu doresc să comenteze, încă, situația - șefii au fost înștiințați că dosarul este în regulă, comisia juridică neavând nimic de obiectat.

Un prim anunț

Faptul că antrenorul Roland Nagy a hotărât să intre în dialog cu jucători ce ar putea rămâne la UTA, propunându-le un contract, este un semnal că se știe câte ceva cu privire la viitorul „Bătrânei Doamne". Este clar că FRF a înștiințat conducerea arădeană că totul este OK, din punct de vedere juridic, dar nu s-a pronunțat toată lumea.

Răspuns de la competiții

Cei care trebuie s-și dea acordul sunt și cei de la Comisia de Competiții, care ar trebui să înlocuiască FCM UTA, cu un alt club, în campionatul 2010-2011. Aici este problema: va fi lăsată UTA 1945 să se „combine" cu Fortuna Covaci, pentru un loc în liga a II-a, acolo unde timișenii ar putea rămâne datorită neînscrierii în competiție a cel puțin două echipe? Practic, aici se blochează toate viitoarele mișcări ale celor din conducerea „Bătrânei Doamne".

Comitet executiv?

Se pare că la începutul săptămânii viitoare va avea loc o ședință a Biroului Executiv al FRF. Arădenii speră că imediat după aceea vor primi un răspuns la întrebarea care macină pe toată lumea: va fi primită UTA în structurile FRF? Pentru orice eventualitate, cei de la AJF Arad au lăsat un loc liber în liga a IV-a, special pentru UTA, semn că responsabilii fotbalului județean au fost anunțați că FCM UTA nu va mai continua. Datoriile sunt prea mari, așa că se ia în calcul și plecarea de jos, dacă FRF barează drumul.

LEO SFÂRA
leo.sfara@informmedia.ro

FANII SUNT POZITIVI

Printr-un comunicat remis ieri, Suporter Club UTA susține că va acorda întreg sprijinul conducerii clubului, dacă aceasta își menține demersurile de a găsi o soluție viabilă de ieșire din impas, inclusiv crearea unei societăți pe acțiuni, în limitele principiilor în baza cărora își desfășoară activitatea. „Suporter Club UTA nu a abandonat principiile și valorile promovate încă de la înființare. Nu vom semna niciun act și nu ne vom ralia la niciun demers care duce la pierderea identității clubului nostru" - se mai scrie în comunicatul SCU.

Dacă răspunsul FRF va fi unul pozitiv, Catanzariti și Zăhoi vor fi primii felicitați, căci ei au muncit cel mai mult FOTO: L.S.

„Duș rece" pentru studenți

CSU „Vasile Goldiș" a fost învinsă, în mod surprinzător, cu scorul de 3-0, de divizionara D CS Vladimirescu.

Un eșec ce îl pune pe gânduri pe antrenorul Costel Bogoșel FOTO: J.A.

VLADIMIRESCU. Fotbaliștii de la CSU „Vasile Goldiș" Arad au fost aduși cu picioarele pe pământ. Acest lucru l-a izbutit AS Vladimirescu, echipă de Liga a 4-a ce va ținti promovarea în noul sezon competițional.

Elevii antrenorilor Costel Bogoșel și Sandu Țamboi au suferit o corecție serioasă, pierzând la un scor de forfait partida de verificare susținută, deși la pauză rezultatul de pe tabelă era încă egal, 0-0.

În repriza secundă, Georgiu și Burian (2) au adus victoria unei grupări puse pe fapte mari, care a „ars" diferența de două eșaloane ce o separă de adversara ei.

Iată garniturile utilizate cu acest prilej de tehnicieni: CS Vladimirescu: Mitrea - Dragu, Mușat, Tudoroiu - Mureșan, Savin, Banilievici, Georgiu, Militaru - Moț, Burian. Rezerve: Marinca - Dinu, Boloș, Roman, Sighete, Szellelky. CSU „Vasile Goldiș" Arad: Paul - Bilia, Nicolau, Miculescu, Gligor - Uibariu, Petrescu, Bundea, Șandru - Codoban, Gheju. Au mai evoluat: Rusu, Iacob - Roșca, Bruckhental, Aldea, Dragu, Vlad, Cârmaci, Onu, Ciubăncan, Bârsan, Băd, Puie. **JA - A.H.**

„Putem fi mândri de Anghel"

KESZTHELY. „Sunt mândru de Eugenia Anghel, sportivă a clubului ce îl conduc", declara președintele Box Club UVVG Arad, Adolf Ivanovici, după ce o medalie la Campionatele Uniunii Europene -disputate în Ungaria- era deja asigurată la categoria senioare 46 kg, pe fondul succesului obținut de pugilista noastră în meciul cu reprezentanta Turciei. Orice „supliment", desigur, ar fi fost binevenit, urmând încleștarea din semifinalele competiției, contra britanicei Fisher Vesna. „Important este că am realizat o performanță adevărată, cu care nu te întâlnești în fiecare zi. Nu este floare la ureche să obții o medalie europeană" - sublinia acesta, remarcând faptul că este al doilea mare triumf continental al grupării arădene. Vă reamintim că în anul 2009, Box Club UVVG Arad a ieșit în evidență prin Adrian Popuțea, medaliat cu bronz la Campionatul European studențesc.

***

Ieri, în cadrul semifinalelor, Anghel a pierdut cu Vesna Fisher, ratând calificarea în ultimul act al întrecerii. **JA - A.H.**

Ivanovici are motive de satisfacție FOTO: A.H.

Debut la Open 2010 FOTO: S.T.

Invitație la Arad Open 2010

ARAD. Turneul de șah Arad Open 2010 a debutat, ieri, în sala de concerte a Palatului Cultural. Pe lângă întrecerea propriu-zisă, desfășurată pe secțiuni (open principal, respectiv copii sub 12 ani și sub 8 ani), organizatorii au pregătit o serie de acțiuni atractive. Astfel, de duminică și până miercuri inclusiv, la orele 15.30, în parcul „Eminescu" vor avea loc partide demonstrative cu piese gigant, onorate cu prezența de personalități ale vieții publice arădene. Astăzi, la ora 18, este preconizată o excursie la Păuliș, scopul acesteia fiind de degustare a vinurilor din zonă. Totodată, marți (ora 10) este programată o „escapadă" cu barca pe râul Mureș, în colaborare cu administrația Parcului Natural Lunca Mureșului. În aceeași zi și de la aceeași oră, va avea loc un turneu klotz (bughouse), urmat de un inedit meci de șah între echipe ale ziariștilor și politicienilor. Manifestarea Arad Open 2010 ține până joi, 12 august, când vor fi decernate premiile cuvenite celor mai buni, la orele 15. Turneul - aflat la ediția a treia - s-a „născut" grație eforturilor clubului de șah Vados (președinte Alin Câmpeanu). **JA-A.H.**

PROVOCĂRI. Sportivii clubului Metalbox Arad, antrenați de Nagy Arnold, sunt în fața altor provocări. Marius Mârne și Marius Ciocârlă își măsoară forțele la Budapesta, într-o gală MMA, iar Călin Trif și Marius Panin în K1, în orașul Brașov, astăzi, într-un eveniment televizat. FOTO: A.P.

I-au zdrobit pe „alb-verzi"

BUDAPESTA. Grupa de fotbaliști născuți în anul 1997, aparținând Clubului Sportiv Atletico Arad, a întâlnit zilele trecute, în Ungaria, cunoscuta formație maghiară Ferencvaros Budapesta. Atletico s-a impus cu un zdrobitor 6-0, nelăsând nicio șansă partenerilor de întrecere! Scorul final ne scutește, practic, de alte comentarii, superioritatea arădenilor fiind mai mult decât evidentă. Reușitele echipei noastre au purtat semnăturile lui Man - 2, Petre - 2, Oaidă și Stahl. **JA - A.H.**

Cei doi tehnicieni ai BC ICIM la un curs de perfecționare

TIMIȘOARA. În orașul de pe Bega se desfășoară, în aceste zile, cursul internațional de perfecționare a antrenorilor de baschet. Deschiderea a avut loc ieri dimineață, cursul întinzându-se până duminică, 8 august. În urma prezenței la acest curs internațional de perfecționare, FRB va acorda licențele de antrenori de baschet pentru sezonul 2010-2011. Printre participanți se regăsesc cei doi tehnicieni ai Baschet ICIM Arad, și anume Stacey Nolan respectiv Dan Moraru. „Principalul" american se va întoarce apoi în SUA, de unde va reveni la finele lunii august, când gruparea arădeană își începe pregătirile. Până atunci, se caută piste pentru singurul loc rămas vacant în lot, acesta putând fi acoperit de o extremă sau un fundaș. **JA - A.H.**

Tararache zice că Steaua e favorită

BUCUREŞTI. Fostul jucător român al echipei Grasshopper Zurich, Mihai Tararache, a declarat, vineri, că formația „roș-albastră" are prima șansă la calificarea în grupele Ligii Europa după ce în play-off-ul competiției va întâlni fosta grupare la care a evoluat timp de șase ani.

„Cred că Steaua are prima șansă la calificare. Ca român, o să țin cu Steaua, vreau să meargă mai departe. Chiar dacă nu am nicio legătură cu Steaua și am jucat și la Grasshopper", a spus Tararache.

Acesta a menționat că încă urmărește evoluția echipelor din Liga I și știe despre schimbările care s-au petrecut la Steaua în ultimul timp.

SURSA MEDIAFAX

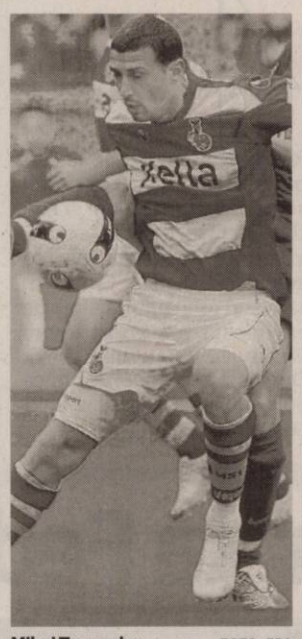

Mihai Tararache FOTO: EPA

Roberto Mancini FOTO: EPA

Mancini: „E greu cu românii"

MANCHESTER. Antrenorul formației Manchester City, Roberto Mancini, a declarat, vineri, după tragerea la sorți a play-off-ului Ligii Europa, că împotriva echipelor de club din România este dificil să evoluezi și a menționat că se așteaptă la un meci greu.

„Vom avea o întâlnire dificilă și orice echipă din România va opune o opoziție dârză, în special pe teren propriu. Așteptăm cele două meciuri și, desigur, vom căuta să ne asigurăm locul în grupele competiției", a spus Mancini.

SURSA MEDIAFAX

Miliardarii vin la Timişoara

În Europa League, Echipa lui Marian Iancu întâlneşte una dintre cele mai bogate echipe din lume, Manchester City.

După ce s-a războit cu jucătorii lui Şahtior, Alexa se va bate şi cu cei de la Manchester City FOTO: EPA

TIMIŞOARA. Preşedintele Consiliului de Administrație al FC Timișoara, Marian Iancu, a declarat, vineri, că formația bănățeană o va elimina pe Manchester City în play-off-ul Ligii Europa la fel cum a făcut și cu Șahtior Donețk în preliminariile ediției trecute a Ligii Campionilor.

„Tragerea la sorți este o consecință a locului pe care l-am ocupat în ediția trecută de campionat. Suntem cu toții vinovați de acest lucru, fapt pentru care vom fi supermotivați să mergem mai departe. O vom elimina pe Manchester City, așa cum am făcut-o și cu Șahtior. N-am fost niciodată mai sigur de acest lucru. Am mare încredere în echipă, în antrenor, în staff, că ne vom mobiliza așa cum numai noi știm să o facem când ajunge cuțitul la os. Nu va fi doar un spectacol, va fi o victorie a noastră", a declarat Iancu.

la rândul său, antrenorul Timișoarei, Vladimir Petrovici, a declarat că echipa sa va întâlni în play-off-ul Ligii Europa cel mai puternic adversar posibil, formația Manchester City, care în opinia sa este favorită la calificarea în grupe.

„S-a tras la sorți cel mai puternic adversar posibil pentru noi. Mai greu nu se putea! Ne vom lupta însă și ne vom juca șansa. Cei de la Manchester City sunt favoriți, asta e clar. Știm ce jucători au în lot, ce fotbaliști au achiziționat în ultima perioadă. Favorita din acest meci se cunoaște, dar noi nu ne vom preda", a spus Petrovici.

Căpitanul formației bănățene, Dan Alexa, a declarat că toți jucătorii vor încerca să se ridice la nivelul adversarilor din play-off. „Pentru publicul din Timișoara, faptul că vine una dintre cele mai mari grupări europene este o frumoasă sărbătoare. Manchester City este favorită, recent au achiziționat o serie de fotbaliști de clasă mondială, precum Kolarov, Silva, Kolo Toure, să nu uităm că îl au în lot și pe Tevez, unul dintre cei mai buni fotbaliști din lume. Nu plecăm dinainte învinși, vom încerca să fim la înălțimea lor", a adăugat Alexa.

Formația FC Timișoara va întâlni echipa engleză Manchester City, în play-off-ul Ligii Europa. FC Timișoara va juca primul meci pe teren propriu, la 19 august, în timp ce returul se va disputa în 26 august, în Anglia.

SURSA MEDIAFAX

Levi crede că urmează meciuri dificile cu Hajduk

URZICENI. Antrenorul formației Unirea Urziceni, Roni Levi, a declarat, vineri, după tragerea la sorți pentru play-off-ul Ligii Europa, că ambele partide cu Hajduk Split vor fi dificile întrucât nu orice echipă poate reveni de la scorul de 1-3, făcând referirire la partidele cu Dinamo din turul III preliminar.

„Vor fi două meciuri foarte dificile mai ales că i-am văzut în ambele partide cu Dinamo și nu orice echipă poate reveni de la 1-3. E clar că jucătorii croați au calități și au ceva special. Hajduk Split e o echipă de tradiție, dar și Unirea e foarte bună așa că vor fi două partide foarte interesante", a declarat Levi. Vicecampioana României, Unirea Urziceni, va întâlni formația croată Hajduk Split, în play-off-ul Ligii Europa. Unirea va juca primul meci în deplasare, la 19 august, în timp ce returul se va disputa în 26 august, la București.

SURSA MEDIAFAX

Dumitru Dragomir crede în Steaua şi Unirea Urziceni

BUCUREŞTI. Președintele Ligii Profesioniste de Fotbal, Dumitru Dragomir, a declarat, vineri, că Steaua și Unirea Urziceni se vor califica sigur în grupele Ligii Europa, iar FC Vaslui este pariul său în dubla întâlnire cu OSC Lille din play-off.

„Tragerea la sorți a fost bună pentru Steaua și Unirea Urziceni. Din punctul meu de vedere se califică sigur, nu o să aibă probleme prea mari cu Grasshopper și Hajduk Split. Iar Vasluiul e pariul meu. Chiar acum am vorbit cu Porumboiu și am făcut pariu cu el că se califică în grupe. El nu prea e optimist, dar i-am zis să stea liniștit că merge mai departe. Nu pot să zic pe ce am făcut pariu, dar sigur câștig", a afirmat Dragomir.

În schimb, oficialul LPF nu dă prea multe șanse formației FC Timișoara în dubla întâlnire cu Manchester City din play-off. „Manchester City e echipă tare, e greu să îi elimini. Au jucători de milioane. Mă îndoiesc că Timișoara va putea să meargă mai departe", a adăugat Dumitru Dragomir.

SURSA MEDIAFAX

Dragomir pare destul de optimist cu echipele româneşti FOTO:EPA

Pancu, unul din „cunoscuţi" FOTO: EPA

Francezii: „Anonimii de la Vaslui"

Jurnaliştii de la L'Equipe nu ştiu cine e echipa lui Porumboiu, dar Pancu este unul din jucătorii cunoscuţi.

LILLE. FC Vaslui o va întâlni pe Lille, în play-off-ul Europa League. Gruparea patronată de Porumboiu nu este cunoscută în Franța, jurnaliștii de la L'Equipe titrând: „Lille îi va întâlni pe anonimii de la Vaslui". Zubar, Pancu și Costly sunt jucătorii de care francezii au auzit. „Se pare că ayem șanse mari de victorie. Lille va juca împotriva celor de la Vaslui, echipă care în sezonul trecut a terminat la 7 puncte de campioana CFR. Zubar, format de Caen, joacă la Vaslui, Daniel Pancu le conduce atacul, iar Costly face parte din lot", au scris cei de la L'Equipe. la Rândul său, atacantul lui AS Monaco, Daniel Niculae, spune că formația franceză Lille este foarte valoroasă și sînt șanse mici ca moldovenii să o poată elimina. „Vaslui întîlnește o echipă foarte foarte puternică, ce are șanse mari la titlul anul acesta. Au jucători care pot face diferența oricînd, cred că e peste Marseille, Lyon, Bordeaux sau PSG. Șanse sînt, dar sînt mici. Vasluiul trebuie să se organizeze bine și să aibă noroc dacă vrea să se califice", a zis Daniel Niculae.

FC Vaslui va juca primul meci pe teren propriu, la 19 august, în timp ce returul se va disputa în 26 august, în Franța.

SURSA MEDIAFAX

Lienen, demis de la Olympiakos

PIREU. Antrenorul german Ewald Lienen a fost demis de la conducerea tehnică a echipei Olympiakos Pireu, vineri, la o zi după eliminarea din Liga Europa, după dubla manșă cu formația Maccabi Tel Aviv.

„Era o situație dificilă. O echipă nouă, cu mulți jucători noi, care nu erau pregătiți pentru a juca în Liga Europa. A fost multă presiune asupra mea", a declarat tehnicianul în vârstă de 56 de ani.

SURSA MEDIAFAX

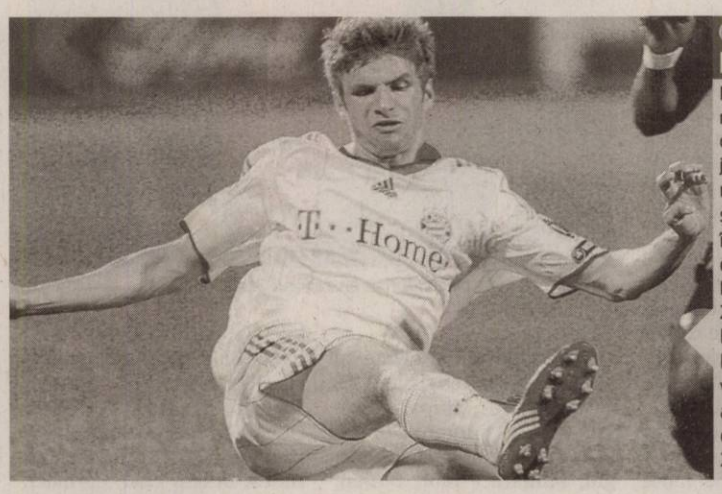

RĂMÂNE LA BAYERN

Internaționalul german Thomas Muller, cel mai bun tânăr jucător și golgheterul Cupei Mondiale, și-a prelungit pentru încă două sezoane contractul cu Bayern Munchen, până în 2015.

Format la Bayern Munchen, Müller, în vârstă de 20 de ani, a debutat în echipa de seniori în 2009-2010. FOTO: EPA

Walter este în război cu fanii „şepcilor roşii"

CLUJ. Patronul Universității Cluj, Florian Walter, a declarat că ia în calcul posibilitatea de a renunța la finanțarea echipei din cauza atitudinii mai multor fani care l-au înjurat și au avut un comportament de „huligani" la adresa antrenorului Marian Pană.

Walter a declarat că a ajuns la capătul răbdării și simte că nu are cum să continue. „Nu mai pot. Deja totul a atins o limită. Nu înțeleg cum o mână de fani conduce alte zeci de mii. Nu pot să-i văd cum înjură antrenorul după doar două etape, cum merg la Alba Iulia și intră în curțile unor oameni, cum sparg geamuri și distrug scaunele. Nu știu de ce ceilalți nu iau atitudine, căci știu cum sunt adevărații fani ai clubului. Am ajuns la capătul răbdării, mi-am riscat sănătatea, mi-am neglijat familia, iar unii fani își bat joc de tot. Am investit peste 4 milioane de euro. Nu știu ce au de împărțit cu mine. Mă gândesc să renunț", a declarat Walter.

Ca un prim pas, patronul grupării clujene spune că nu va mai participa la niciun meci al echipei.

SURSA MEDIAFAX

Coman merge la Rapid, dacă va fi ofertat

BRAŞOV. Portarul Dănuț Coman, care și-a reziliat contractul cu FC Brașov, a declarat, vineri, că în situația în care clubul Rapid îi va face o propunere îi va da curs indiferent de celelalte oferte de transfer.

„Sunt jucător liber de contract, tocmai mi-am reziliat înțelegerea cu FC Brașov și vreau să mă liniștesc puțin înainte de a lua o decizie privind viitorul meu. Oricum, în câteva zile sunt sigur că voi semna cu un club. Nu știu care va fi următoarea mea destinație, am mai multe oferte. Dar dacă Rapid îmi va face o ofertă îi voi da curs indiferent de celelalte propuneri. Am spus de multe ori că țin foarte mult la această echipă, așa că e clar că este prima mea opțiune", a explicat portarul.Coman a menționat că este exclus să semneze un contract cu Dinamo. „Eu am promis suporterilor rapidiști că nu mă voi duce niciodată la Dinamo și Steaua și mă voi ține de cuvânt. Este exclus să semnez cu Dinamo. Nu am discutat cu nimeni de acolo. Eu nu voi juca niciodată la rivalele Rapidului", a adăugat el.

SURSA MEDIAFAX

Demie şi Miley, mamă şi fiică

RELAȚIE. Se dă startul pentru realizarea comediei LOL, cu Miley Cyrus (Hannah Montana) și Demi Moore în distribuție.

Scenaristul și regizorul Lisa Azuelos va realiza varianta americană a filmului francez din 2008, LOL (Laughing Out Loud), filmările având loc în Michigan, Chicago și Paris. Lola (Cyrus) este o adolescentă care se confruntă cu tot felul de probleme amoroase.

Mama Lolei (Moore) descoperă jurnalul fetei și realizează cât de lipsită de comunicare este relația dintre ele. Filmul pune accentul pe relația mamă-fiică, cu numeroase momente comice. LOL va ajunge în cinematografe în 2011.

D'ALE ACTORILOR

PROMOVEAZĂ BEREA

Reclamă. Mickey Rourke, cunoscut în trecut pentru problemele sale cu alcoolul, poate fi văzut într-un videoclip promoțional al sortimentului de bere fără alcool, Wit. Compania producătoare, grupul olandez Bavaria, speră că noua reclamă să ofere produsului o imagine „cool" şi să îl ajute să câştige prima poziție în clasamentul sortimentelor de bere fără alcool. Noua reclamă poate fi văzută pe micile ecrane începând din luna august.

TURBAN DE 3 MILIOANE $

Extravaganță. Actrița Elizabeth Taylor, în vârstă de 78 de ani, va purta la cea de-a noua ei căsătorie - cu impresarul Jason Winters, în vârstă de 49 de ani, cu care are o relație de aproape trei ani - un turban ornat cu diamante de 3 milioane de dolari. Pentru confecționarea acestui turban unicat este nevoie de eforturile a 12 artişti. Rochia de nuntă este concepută sub forma unui caftan extravagant, care să se asorteze cu turbanul.

LA AL PATRULEA DIVORȚ

Ireconciliabil. Cea de-a patra căsnicie a actorului britanic Sean Bean, unul dintre starurile trilogiei „Stăpânul inelelor", se va încheia în curând, deoarece soția sa Georgina Sutcliffe a depus actele de divorț la Curtea Supremă din Londra, invocând „diferențe ireconciliabile". Cei doi s-au căsătorit în februarie 2008, însă mariajul lor s-a confruntat cu o criză majoră după doar câteva luni, când o discuție în contradictoriu purtată de cei doi soți a căpătat accente violente.

SEX LA TELEFON

Plăcere. Actrița Drew Barrymore este topită după sexul la telefon. Ea admite că este „o experiență fantastică" pe care n-o trăieşte şi atunci când face amor pe bune. Actrița spune că a avut numeroase conversații excitante la telefon, dar povesteşte că îi e teamă să facă o obişnuință din acest lucru. „Da, am încercat sexul prin telefon şi dă roade, este al naibii de plăcut. Dar nu vreau să fie ceva de care să devin dependentă", a mărturisit Drew Barrymore.

BOX OFFICE ROMÂNIA

	FILMUL	SPECTATORI	ÎNCASĂRI (RON)
→	ÎNCEPUTUL (1 SĂPT.)	34.469	657.337,00
→	UCENICUL VRĂJITOR (1 SĂPT.)	14.766	257.562,00
↓	SHREK PENTRU TOTDEAUNA (3 SĂPT.)	104.432	2.262.885,14
↓	ÎNTÂLNIRE EXPLOZIVĂ (2 SĂPT.)	38.346	662.116,00
↓	SAGA AMURG: ECLIPSA (5 SĂPT.)	132.482	2.095.733,12
↓	ADU-L URGENT PE SCENĂ! (2 SĂPT.)	11.451	201.042,41
↓	PREDATORS (4 SĂPT.)	31.203	506.123,00
→	POVESTEA JUCĂRIILOR 3 (7 SĂPT.)	41.533	771.236,00
↓	PRINȚUL PERSIEI: NISIPURILE TIMPULUI (11 SĂPT.)	166.609	2.721.185,00
→	UN CUPLU MORTAL (8 SĂPT.)	68.356	1.151.350,15

„Step Up 3D" sau emoționanta poveste a dansului urban

Un film despre dragoste, visuri şi trupuri în mişcare, cu un plus de pasiune şi suspans conferite de tehnologia 3D.

PASIUNE. Producătorii continuă franciza de success „Step Up", de data aceasta în 3D. În „Step Up 3D", povestea dansului urban se extinde la nivel global, cu o nouă poveste impresionantă despre dragoste, visuri şi trupuri în mişcare, cu un plus de emoție, pasiune şi suspans conferite de tehnologia 3D de vârf. Luke (Rick Malambri) este un dansator de street-dance orfan, care încearcă cu disperare să nu fie evacuat din adăpostul său: un depozit dărăpănat care constituie refugiul dansatorilor din întreaga lume. Această familie de conjunctură are o trupă de dans, House of Pirates (Casa Piraților). Pentru ca trupa să supraviețuiască, trebuie să își învingă rivalii consacrați, House of Samurai (Casa Samurailor) în cadrul Competiției World Jam, unde cele mai bune trupe din lume concurează pentru un premiu uriaș în bani. Povestea îl urmărește pe Luke pe diverse scene clandestine de dans din oraș, în căutarea de noi talente pentru a întregi trupa Piraților și a-i ajuta să câștige campionatul. Într-un final, găsește doi dansatori potriviți: Natalie (Sharni Vinson), o dansatoare de street dance învăluită în mister și Moose (Adam G. Sevani), personaj secundar în Step Up 2 - The Streets, care acum este în primul an la NYU. Fără ca Luke să știe, Natalie are un secret care amenință să le distrugă relația incipientă, precum și tot ceea ce au reușit să realizeze Piratii. Aceștia pun la cale un număr de dans senzațional, însă le este furat de către Samurai. Cum timpul este împotriva lor, Moose apelează la MSA, fosta sa trupă de dans, pentru ajutor. Vor reuși Piratii și MSA să alcătuiască un număr de dans în ultimul moment? Și va fi acesta îndeajuns de bun să îi învingă pe cei mai buni dansatori de street-dance din lume?

Info: Regia: Jon Chu, Cu: Adam G. Sevani, Harry Shum Jr., Christopher Scott, Gen film: Dramă, Muzical, Romantic, Dragoste, Premiera în România: 03.09.2010

FILME NOI

Marmaduke, Marele Danez

HAOS. Inspirat din benzile desenate create de către Brad Anderson începand cu anul 1954 și publicate în diverse publicații nord-americane, filmul „Marmaduke" îmbină în mod armonios tehnologia live-action cu animația computerizată, avându-l în centrul acțiunii pe zvăpăiatul și inimosul câine Marmaduke, din rasa Marele Danez. Acesta răspândește haosul pe acolo pe unde trece. Atunci când soții Debbie și Phil Winslow se mută împreună cu copiii lor, Sarah și Brian, din orașul lor natal în Orange County - California, neastâmpăratul Marmaduke adoptă imediat stilul de viață californian și declanșeaza un război între câinii de rasă și câinii fără pedigree. Tendința lui Marmaduke de a întoarce totul cu susul în jos și de a lăsa un dezastru în urma lui generează haos în locuința familiei Winslow, iar Debbie și Phil se străduiesc în zadar să-l controleze pe Marele Danez.

Info: Regia: Tom Dey, Cu: Jeremy Piven, Ron Perlman, Christopher Mintz-Plasse, Amanda Seyfried, Gen film: Comedie, Familie, Premiera în România: 03.09.2010

ARĂDENII SE DISTREAZĂ

aradon.ro

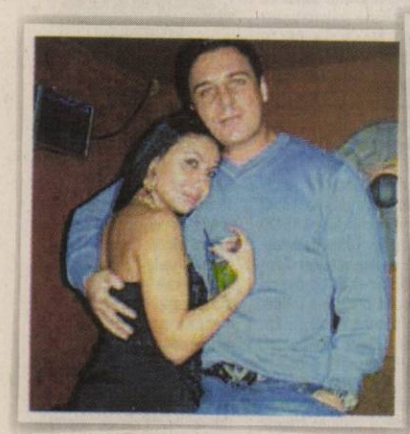

Atmosferă incendiară, cu muzică bună, dansuri incitante şi distracție maximă într-o discotecă super-tare

Programe TV Sâmbătă, 7. August

TVR 1

7:00 Pro patria.
7:25 Cântecul amintirii... amintirile cântecului
7:55 Semne. Cazul Anton Durcovici (R)
8:25 Spectacolul lumii Italia
9:00 Arca lui Noe
9:30 Agenda Expo Shanghai 2010
9:40 Clubul Disney. (SUA) 2 episoade
10:35 Hannah Montana
11:30 Zile şi nopţi. 12,00 Vezi România!
13:00 Profesioniştii ... cu Eugenia Vodă (R) Ediţie specială
14:00 Telejurnal *Sport (criptat)*Meteo
14:20 Vedeta familiei. (R)
15:10 Circ şi Iluzionism.
15:45 Gala premiilor muzicale britanice pentru muzica clasica şi film
17:00 Călător pe viaţă
17:30 Verden faţă.
17:35 Teleenciclopedia
18:30 Tezaur folcloric (R)
19:40 Învinge apele! Coproducţie SRTV şi RADIO ROMÂNIA

20:00 Telejurnal Meteo
21:10 Jaful secolului. (SUA,)
22:55 Familia Simpson. (SUA,1995,1996)
23:55 Vizor monden cu Liviu şi Ela. (R)
00:25 Zile şi nopţi. (R)Prezintă Andra Gavril
00:55 Verden faţă. Emisiune de Liviu Mihaiu Redactor tv. Aimee D'Albon O producţie Asociaţia Salvaţi Dunărea şi Delta
01:10 SUA versus John Lennon (US VS JOHN LENNON SUA, 2006)
02:50 Spectacolul lumii . (R) Redactor Dan Vasiliu Realizator Ioan Grigorescu
03:20 Telejurnal. Meteo (R)
04:15 Cântecul amintirii... amintirile cântecului. (R) Producător tv. Ionela Pletea Realizator Marioara Murărescu
4:40 Viaţa satului. (R)

PRO TV

07:00 Ştirile Pro Tv. Ce se întâmplă, doctore?
10:00 Frumuseţe pe muchie de cuţit. (reluare)
11:30 Noile aventuri ale lui Tequila şi Bonetti. ep. 9 (Aventuri, Italia, 2000) Cu: Michel Vigne, Jack Scalia, Alessia Marcuzzi, Gianfranco Barra
12:30 Promotor. (r)
13:00 Ştirile Pro Tv
13:05 Prietenii copilăriei mele. (SUA, 2003 dramă)
15:00 Prietenul meu, ghepardul. (SUA 2005 aventuri) În Africa de Sud, o prietenie extraordinar de puternică se leagă între Duma, un ghepard, şi Xan, un băiat curajos.
17:00 Martor protejat. (SUA, 2008comedy crime) Larry Stalder, şerif întrun orăşel american, asistă în timpul unei patrulări la ceea ce el presupune a fi răpirea frumoasei Madeleine, martor cheie întrun proces de crimă şi corupţie.

20:30 Serviţi, vă rog!. (2009, divertisment)
22:30 Indiana Jones şi templul blestemat. (SUA, 1984 acţiune, aventură) Cel deal doilea film din seria Indiana Jones, regizat de marele Steven Spielberg, il gaseste pe temerarul arheologist si expert in fenomenele oculte in India. Aici, intrun sat uitat de lume si de civilizatie, faimosul aventurier are o misiune extrem de grea. Ajutat de partenerii sai, un pusti de 12 ani cu o minte brici si un curaj nebun si un cintaret de club de noapte, Indiana Jones (Harrison Ford) trebuie sa gaseasca o piatra misterioasa care ar detine puteri supranaturale.
03:00 După 20 de ani. (talk show) (reluare)

ANTENA 1

07.00 Observator
09.00 „Comoara lui Curly" (Comedie, 1994, SUA) Cu: Billy Crystal, Jon Lovitz, Jack Palance, Patricia Wettig
11.00 „Insula delfinilor"(Aventuri, SUA, 1964)
13.00 Observator
13.15 „Maddie şi David" (Aventuri/comedie, SUA 1985)
14.00 „În căutarea familiei" (Aventuri, 1996, SUA) Hector este un catel foarte jucaus, simpatic si prietenos, dar pe care familia sa il lasa intrun adapost atunci cand hotarasc sa se mute la mii de kilometri distanta, in Vancouver. Dar Hector nu suporta despartirea, reuseste sa evadeze din adapost si pleaca in cautarea familiei.
16.00 Observator
16.30 „Mr. Bean"
17.00 Burlacul (r)
19.00 Observator cu Simona Gherghe Sport Meteo

20.30 „Moarte instantanee" (Acţiune, 1995, SUA) Darren McCord isi propune sa faca o surpriza celor doi copii ai sai si ii duce sa urmareasca live, de pe Stadionul National din Chicago, finala la hockey pe gheata. Peste 17 000 de suporteri, printre care se numara si Vicepresedintele SUA, sunt captivati de frumusetea si importanta celui de-al saptelea joc din Finalele Cupei Stanley.
22.30 „Plăcinta americană: Tabăra de muzică" . (Com., SUA) Matt, fratele lui Stifler, e pedepsit sa-si petreaca vara in infama tabara de muzica unde se creeaza o situatie jenanta cu ajutorul camerelor ascunse si al farselor.

HBO

06:00 Premiile Academiei Europene de Film 2009.
07:35 Mamă de ocazie Comedie, SUA, 2009. Cu: George Lopez, Daniela Bobadilla, Jane Lynch, Julia Anderson, Alex Wolff
09:00 Aventurile lui Rocky şi Bullwinkle Comedie, SUA, 2000. Cu: Rene Russo, Jason Alexander, Piper Perabo, Dennis Quaid, Robert De Niro
10:30 Tatăl meu, Romulus. Dramă, Australia, 2007. Cu: Eric Bana, Franka Potente, Marton Csokas, Kodi SmitMcPhee, Russell Dykstra
12:10 Filme şi vedete
12:40 Ziua Independenţei Aventuri, SUA, 1996. Cu: Will Smith, Bill Pullman, Jeff Goldblum, Mary McDonnell, Judd Hirsch
15:00 Familia Savage
16:55 Nu te pune cu Zohan Comedie, SUA, 2008. Cu: Adam Sandler, John Turturro.
18:45 Fraţii Jonas în concert

20:00 StandUp Café III Ep. 1
20:30 Bine dotat Ep. 5: Dragoste Comedie, SUA.
21:00 Întrebări frecvente despre călătoria în timp Comedie, Marea Britanie, 2009. Cu: Chris O'Dowd, Marc Wootton, Dean Lennox Kelly, Anna Faris, Meredith MacNeill
22:25 Obsesia Thriller, SUA, 2009. Cu: Idris Elba, Beyoncé Knowles, Ali Larter, Bruce McGill, Jerry O'Connell
00:10 Justiţiarul: Zona de război Acţiune, SUA, 2008. Cu: Ray Stevenson, Dominic West, Doug Hutchison, Colin Salmon, Julie Benz
01:50 Aşteptându-l pe Guffman Comedie, SUA, 1996. Cu: Christopher Guest, Eugene Levy, Fred Willard, Catherine O'Hara, Parker Posey

TVR CULTURAL

11.00 Civilizaţie şi credinţă ortodoxă 11.30 Secretele Vaticanului 12.00 Minunata lume a lui Albert Kahn 13.00 Academia Română: Prezentul continuu 13.30 Euromaxx Architecture 14.00 O soţie pentru Charley 16.00 După-amiaza unui fan 17.00 Prin Himalaya 18.00 Creatorii de modă 19.00 Alfred Hitchcock prezintă... 20.00 Mărturia unui căpitan de vas 20.50 Capodopere 21.00 Jurnalul cultural 21.30 Între cer şi pământ 22.00 Oameni de presă 22.30 Învinge apele! 22.35 Regina albinelor 0.10 Jurnal de modă (R) 1.05 Jurnalul cultural

AXN

07:00 Spitalul All Saints 09:00 Stargate SG1 10:00 Stargate SG1 11:00 Battlestar Galactica 12:00 Crezi că ştii să dansezi? 13:00 Crezi că ştii să dansezi? 14:00 Spitalul All Saints 15:00 Internatul 16:30 Stagiarii III. 2 17:00 The Amazing Race 18:00 Stagiarii 18:30 Stagiarii 19:00 În slujba diavolului 20:00 Cabinet de avocatură 21:00 NCIS: Anchetă militară 22:00 Minţi criminale 23:00 Minţi criminale 00:00 Stagiarii 00:30 Stagiarii 01:00 NCIS: Anchetă militară 02:00 Minţi criminale

B1

6:00 Săptămâna mondenă 7:00 Documentar DW 7:30 Teleshopping 8:00 Documentar DW 9:20 Ministar 10:00 La limită 10:30 Despre noi, rromii 11:30 Maria Tănase, fata din livada cu duzi 12:00 Condamnaţii 13:00 By Monica Columbeanu 14:00 Destinaţii la cheie 14:30 Pasul Fortunei 16:30 360° 17:30 Vedetele se întreabă 18:00 Tainele sănătăţii şi frumuseţii 20:00 Piaţa Universităţii 21:30 Vulpe - Vânător 23:30 Fashion TV Party 0:00 Puterea exemplului

PRIMA TV

07:00 Cu lumea-n cap 08:00 Uite cine gateste 09:00 Shinzo- desene animate 09:30 Autoforum 10:30 Camera de ras 11:00 Imobiliare blitz 11:30 Sport, dieta si o vedeta 12:00 Caminul de 5 stele 13:00 S.O.S. - Salvati-mi casa- sr 14:00 Focus Monden 14:30 Casatoreste-ti parintii 16:00 Samurai Girl 18:00 Focus 18 19:00 Focus Sport 19:30 Uite cine gateste- sr 20:30 Semne 23:00 Accident fatal 01:00 Focus 02:00 Imobiliare blitz 02:30 Sport, dieta si o vedeta 03:00 Regele Shaman - d.a. 03:30 Razboiul monstrilor 04:30 Accident fatal

PROCINEMA

07:15 Pro Motor (r) 08:15 10 produse sau mai puţin (r) 08:45 Tazmania (r) 09:15 XMen: Evoluţia (r) 09:45 Celebritate, episodul 11, 12 10:00 Descoperă România, episodul 6 10:30 Veronica Mars (sezonul III), episodul 5 (r) 11:30 Entertainment News (sezonul IV), episodul 40 12:30 Crăciun alb (r) 15:00 Documentar: Din culisele Hollywoodului (sezonul III), episodul 31 15:30 Huff, episodul 10 16:30 Punctul zero 19:00 Spitalul de urgenţă 20:00 Comando de cartier 22:00 Invazia Americii 00:15 Se caută un Rocky

ANTENA 2

06:45 Traieste sanatos (reluare) 08:00 Saturday Night Live (reluare) 10:00 Oamenii timpului nostru (prezentata de Delia Budeanu) 11:00 Disparitii misterioase 12:30 Agentul VIP 14:45 Teleshopping 15:00 Neonvenţional 16:30 Dincolo de aparenţe 18:00 Filmul sau Viaţa? 19:00 Incredibil dar adevarat / Ripley's, Believe it or not! 20:00 Celebri sau nu la Mihaela Tatu 21:00 Conferinţa de presă 22:30 Agentul VIP best of 00:00 Stele sub lupa 01:45 Dincolo de aparente

ACASĂ

05:30 Îngeraşul 06:30 Teleshopping 07:00 Îngeraşul 08:00 Teleshopping 08:15 Săracii tineri bogaţi (r) 09:15 Teleshopping 09:45 Legământul (r) 10:45 Teleshopping 11:15 Din culisele modei 12:30 Împreună pentru totdeauna (r) 13:30 Cele două feţe ale Anei (două episoade) 15:30 Victoria 16:25 Vremea de ACASĂ 16:30 Legământul 17:30 Al şaptelea cer 18:30 Împreună pentru totdeauna 19:30 Săracii tineri bogaţi 20:30 August Rush 23:00 Cuibul de vipere 00:00 Trădarea 02:00 August Rush (r) 04:00 Cuibul de vipere

CINEMAX

07:00 Moştenirea Vanessei 08:30 Hoţii 10:15 Puneţi o dorinţă 12:00 Elvis Mitchell: Interviuri Quentin Tarantino 12:30 Să pleci din Barstow 14:00 Câmpul dragostei 15:55 Bărbaţii nu pleacă 17:45 Moştenirea Vanessei 19:10 Sperietoarea 21:00 RocknRolla 23:00 Culoarul morţii 02:00 Apa 02:15 Fata de luni 03:40 Interviu 05:05 Stăpânul iluziilor. Când un detectiv particular este angajat să protejeze un magician de renume, acesta se trezeşte pătrunzând întro lume ocultă plină de mister şi pericole.

HALLMARK

05:00 Jordan poliţist 06:00 Amy dramă 07:00 Locuri ascunse dramă 09:00 Un iubit pentru crăciun film romantic / de vacanţă 11:00 Alegerea lui gracie dramă 13:00 Annie's point dramă 15:00 Un soţ de împrumut comedie romantică 17:00 Da, dar mai degrabă ba film romantic 19:00 Iubire regăsită dramă 21:00 Jackie Bouvier Kennedy Onassis 01:00 Imagine fantomă dramă 03:00 O nouă şansă 05:00 Amy, film serial, episodul 3 , SUA, dramă

ANTENA 3

06:00 Ştiri 07:10 Conexiuni cu Valentin Stan, R 08:00 Ştiri 09:00 Ştiri 10:00 News Magazine 11:00 News Magazine 12:00 Ştiri 13:00 Ştiri 13:10 Antena 3 Special 14:00 Ştiri 14:05 Clubul Camerelor de Comerţ 15:00 Ştiri 16:00 Ştiri 16:05 Antena 3 Special 17:05 Reporter special 18.00 Ştiri 19:00 Ştiri 19:30 Săptămâna financiară 21.00 Ştiri 21:23 Meteo 21:30 Q & A cu Alessandra Stoicescu 23:00 Ştiri 23:05 Top Gear. Una dintre cele mai urmărite emisiuni, cu o audienţă de aproape 4 milioane de telespectatori.

M1

6:50 Dimineaţa 9:00 Ştiri 9:10 Sezon 2010 – Relaxează-te! 9:40 Emisiuni pentru copii 10:50 Campionat European de înot 13:01 Ştiri 13:05 Cei mai buni bucătari ai lumii 13:35 Film: Pompei (dramă Italia, 3) 14:30 Mumia neagră 15:25 Cum a fost? 17:25 Film: Dracul nu doarme (comedie Ungaria) 19:05 Serial: Momentele vieţii 20:30 Ştiri, sport 21:00 Sâmbăta cu noroc 21:40 Poirot: A treia faţă (poliţist Anglia) 23:25 Ştiri 23:40 Prizonierul dreptăţii (dramă)

REDACŢIA NU ÎŞI ASUMĂ RESPONSABILITATEA PENTRU EVENTUALELE SCHIMBĂRI

DISCOVERY

11:00 Constructorii de motociclete 12:00 Maşini pe alese 13:00 Motociclete americane 14:00 Smash Lab 15:00 Cazuri rezolvate 16:00 Mistere rezolvate 17:00 Cazinouri americane 18:00 Escrocherii adevărate 19:00 Cum se fabrică? Această serie ne arată cum se fabrică cele mai obişnuite şi mai prozaice lucruri. 20:00 Secundele dinaintea dezastrului 21:00 Martor paranormal 22:00 Povestiri şocante 23:00 Două vieţi, un singur trup 00:00 După gratii 01:00 Stiluri de luptă

Programe TV Duminică, 8. August

TVR 1

07,10 Universul credinţei
09,00 Ca la carte.
09,55 Clubul Disney. (s)
10,50 Spune-mi ce te doare. (R)
11,30 Viaţa satului . cu George Robu
13,00 Zbor peste inimi. (s-Marea Britanie, 2008) Ep4 Cu: Julia Sawalha, Dawn French, Olivia Hallinan
14,00 Telejurnal. Sport Meteo
14,20 Descoperă Europa ta ! cu Gabriel Gherghescu. Ep3
14,45 Filmoteca veseliei.
15,15 Pierre şi Jean. (Franta, 2003) Cu: Aurore Clément, Jean-François Balmer, Didier Bezace. Regia Daniel Janneau
16,55 Verde-n faţă. Ep8 (R)
17, 00 Nemuritorii anilor 60. (GB, 2009)
17,40 Vârsta de aur a comediei. Film * Charlot (SUA, 1914) Regia Charles Chaplin
18,10 Muzică şi stele
19,25 Tragerile Jocker. Loto 5 /40, Loto 6/49 şi Noroc
19,40 Învinge apele!
19,45 Sport

20,00 Telejurnal. Omologarea tragerilor Jocker, Loto 5 /40, Loto 6/49 şi Noroc*Meteo
21,10 Vânătoare fatală. (Germania, 2005) Cu: Ben KingsleyArmin Rohde, Heike Makatsch Regia Peter Hyams. Film de acţiune SF, ecranizare a unei nuvele scrise de un as al literaturii SF , Ray Bradbury.
23,00 Agenţia PSYCH. (SUA, 2006) Episodul 16 (ultimul) Cu: James Roday, Dulé Hill. Regia Steve Franks
23,55 Dănuţ S.R.L. – Supermarket de divertisment Prima parte (R)
0,55 Verde-n faţă. Ep8 (R)
1,10 Dănuţ S.R.L. – Supermarket de divertisment Partea a doua (R)
2,15 Descoperă Europa ta ! . (R) Ep3
2,45 Filmoteca veseliei. (R)

PRO TV

06:00 Noile aventuri ale lui Tequila şi Bonetti. (it., 2000, f.s. de acţ., episodul 11) (AP) (reluare)
07:00 Ştirile Pro TV. Cu: Iulia Vântur
10:00 Prietenul meu, ghepardul (sua-engl., 2005, f. avent.fam.) (AP) (reluare) Prietenul meu, ghepardul DVD
12:00 Noile aventuri ale lui Tequila şi Bonetti (it., 2000, f.s. de acţ., episodul 12) (AP)
13:00 Ştirile Pro TV. Cu: Iulia Vântur
13:05 Pistruiatul. (rom., 1973, s, a-n, episodul 3)
13:45 Pistruiatul. (rom., 1973, s, a-n, episodul 4)
14:30 Martor protejat. (sua, 2008, com.) (AP) (reluare)
16:30 Indiana Jones şi templul blestemat. (sua, 1984, avent.) (reluare) Indiana Jones şi templul blestemat DVD
19:00 Ştirile Pro TV. Cu: Oana Andoni Sport

20:30 Să moară Romeo. (sua, 2000, acţiune) (12) Să moară Romeo DVD
23:00 Omul de răchită. (ger.-sua, 2006, dramă)Ofiterul Edward Malus (Nicholas Cage) găseşte pe o autostradă din California o păpuşă pe care i-o înapoiază unei fetiţe aflată într-o maşină. Câteva momente mai târziu, un camion izbeşte maşina, care explodează, iar fetiţa împreună cu mama sa nu mai au nici o şansă de supravieţuire. Bântuit de imaginea celor două victime, ofiţerul cade prizonierul depresiei. Mai târziu, Edward primeşte o scrisoare netimbrată de la Willow (Kate Beahan), fosta lui prietenă, a cărei fiică este dată dispărută.
01:15 Să moară Romeo

ANTENA 1

07.00 Observator
09.00 „Buletin de Bucureşti" (Comedie, 1982, România) Dupa absolvirea Facultatii de Agronomie, Silvia cauta sa obtina un buletin de Bucuresti care i-ar permite sa ramana in Capitala.
10.45 „În căutarea familiei" (r)
13.00 Observator
13.15 „Maddie şi David" (Aventuri/Comedie, SUA 1985) Cu: Cybill Shepherd, Bruce Willis, Curtis Armstrong, Jack Blessing, Allyce Beasley
14.00 „Irezistibila"(Comedie romantică, SUA 1999) Amanda nu are deloc incredere in ea. Desi a mostenit un restaurant, il poate pierde, pentru ca este convinsa ca nu stie sa gateasca.
16.00 Observator
16.30 „Mr. Bean"
17.00 „Triumful dragostei" (Comedie, SUA 2000)
19.00 Observator Sport

20.00 Fotbal Liga 1: FC Timişoara vs FC CFR Cluj
22.00 Game Show: SuperBingo Metropolis
01.00 Euforia Midnight Sun Tour
01.45 „Asasin în uniformă"(Thriller, SUA, 2005) „Singurul lucru mai mortal decat un criminal in serie este... un politist licentiat in a ucide !"
03.30 „Irezistibila" (r). (Comedie rom., SUA) Amanda nu are deloc incredere in ea. Desi a mostenit un restaurant, il poate pierde, pentru ca este convinsa ca nu stie sa gateasca. El, în schimb, Tom Bartlett e manager cu pretenţii al unui magazin la fel de pretenţios. Aparent, cei doi, Amanda şi Tom, nu par să aibă nimic în comun.

HBO

06:00 Crăciunul
07:30 Secretul celor două Lotte Animaţie, Germania, 2007.
08:50 Grey Gardens Dramă, SUA, 2009. Cu: Drew Barrymore, Jessica Lange, Jeanne Tripplehorn, Daniel Baldwin, Ken Howard
10:35 Cursa spre Witch Mountain Aventuri, SUA, 2009. Cu: Dwayne Johnson, Annasophia Robb.
12:15 Titanii Cu: Denzel Washington, Will Paton, Wood Harris, Ryan Hurst, Donald Faison
14:05 The Rocker Comedie, SUA, 2008. Cu: Rainn Wilson, Christina Applegate, Teddy Geiger, Josh Gad, Emma Stone
15:45 Operaţiunea Valkyrie Război, SUA, 2008. Cu: Tom Cruise, Kenneth Branagh, Tom Wilkinson, Carice Van Houten
17:45 Speed Racer Acţiune, SUA, 2008. Cu: Emile Hirsch, Christina Ricci

20:00 Ostatici în Pelham 123 Acţiune, SUA, 2009. Cu: Denzel Washington, John Travolta, John Turturro, Luis Guzman, Michael Rispoli
21:45 Dragoste mare IV Ep. 5 - Păcatele tatălui Dramă, SUA, 2010.
22:40 Dragoste mare IV Ep. 6 - Sub acelaşi acoperiş Dramă, SUA, 2010.
23:40 O nouă profesie - prima parte Comedie, Franţa, 2008. Cu: Natacha Lindinger, Michelle Moretti, Francois Vincentelli, Fanny Sidney, Katia Lewkowicz
00:55 O nouă profesie - a doua parte Comedie, Franţa, 2008. Cu: Natacha Lindinger, Michelle Moretti,
02:15 Petrecere acasă. Comedie, SUA, 1990. Cu: Christopher Reid

TVR 2

8.00 Prin Himalaya 9.00 Maestro 9.55 Capodopere 10.00 Lumea şi noi 11.00 Profil, poveste, personaj 11.30 Istoria aproape (R) 12.00 Planeta oamenilor 13.00 Necunoscuţii de lângă noi 13.30 Euromaxx Architecture 14.30 Film serial: Detectiv Putilin 15.30 Art@.ro (R) 16.30 Decor si stil (R) Un show-room de mobilier Art Deco Realizator George Boisnard. 17.00 Remix 19.00 Alfred Hitchcock prezintă... 20.00 Antologia cântecului napolitan 21.30 Poveşti estivale...cu cântec (R) 22.30 Învinge apele! 22.35 Film Mireasa era în negru 0.30 Jurnal de modă

AXN

07:00 Spitalul All Saints 19 08:00 Spitalul All Saints 09:00 Stargate SG-1 10:00 Stargate SG-1 11:00 Battlestar Galactica 12:00 Crezi că ştii să dansezi? 13:10 Crezi că ştii să dansezi? 14:00 Spitalul All Saints 15:00 Justiţie oarbă 16:00 Joan din Arcadia 17:00 The Amazing Race 18:00 Stagiarii 19:00 Mesaje de dincolo 21:00 Hellboy - Eroul scăpat din infern 23:20 CSI: New York - Criminaliştii Vi. 20 00:20 Stagiarii 00:50 Stagiarii 01:20 Hellboy - Eroul scăpat din infern 03:35 Echipa specială

B1

7:30 Documentar DW 8:00 La limită (reluare) 9:30 Dreptul la sănătate 10:30 Destinaţii la cheie (reluare) 11:00 Despre noi, rromii 12:00 Tainele sănătăţii şi frumuseţii 13:00 Evenimentele Zilei14:00 Codul lui Oreste 16:00 Briefing 17:00 Vedetele se întreabă 17:30 360° (talk show) 18:30 By Monica Columbeanu 19:30 Condamnaţii 20:30 Bucharest Fashion Week 21:00 High Life 22:00 Săptămâna mondenă 23:00 Cinemas Ediţii speciale TIFF 2010 0:00 By Monica Columbeanu

PRIMA TV

07:00 Camera de ras 08:00 Uite cine gateste SR 09:15 Shinzo- desene animate 09:30 Casa: constructie si design 10:30 Cu lumea-n cap- sezon nou 11:00 Camera de ras 11:30 Levintza prezinta –sr 12:00 Galileo 12:30 Fularul de la Kiss FM 13:00 Hipnoza, jocurile mintii 14:00 Focus monden 14:30 Cronica de zece ani 16:00 Cel mai bun prieten al cateilor 18:00 Focus 18 19:00 Focus Sport 19:30 Uite cine gateste- sr 20:30 Cearta in bucate- fr 22:00 Intalnire pe intuneric 23:30 Operatiune Dumbo 01:30 Focus 02:30 Levintza prezinta - sr

PROCINEMA

07:00 Huff, episodul 10 (r) 08:00 Pro Motor 09:00 Batman 09:30 Documentar: Entertainment Spot Central, episodul 6 10:00 Zoom în 10 10:15 Film artistic: Punctul zero (r) 12:30 Lumea PRO CINEMA 13:00 Dansez pentru tine ediţia a VIIIa (sezonul VI) 16:00 Huff 17:00 Film artistic: Când întâlneşti un străin 19:00 Spitalul de urgenţă (sezonul XIV), episodul 7 20:00 Mihai Viteazul, partea a IIa 22:15Scara lui Iacob 00:30 Cuenta Atras Numărătoare inversă, episodul 5 01:30 CSI Miami02:15 Scara lui Iacob

ANTENA 2

06:00 Agentul VIP best of 07:15 Dincolo de aparenţe 10:00 Mincinoşii 10:30 Crăiasa poveştilor 11:00 Disparitii misterioase 11:30 Teleshopping 12:30 Stele sub lupa 15:00 Neconvenţional 16:30 Dincolo de aparenţe 18:00 Rebecca 19:00 Incredibil dar adevarat / Ripley's, Believe it or not! 20:00 Rai da' buni best of 21:00 Confidenţial 23:00 Cazuri medicale uluitoare 00:00 Stele sub lupa (emisiune prezentata de Ilinca Vandici) 01:45 Dincolo de aparente (reluare)

ACASĂ

05:30 Îngeraşul 06:30 Teleshopping 07:00 Îngeraşul 08:15 Săracii tineri bogaţi (r) 09:15 Teleshopping 09:45 Legământul (r) 10:45 Teleshopping 11:15 Al şaptelea cer (r) 12:15 Teleshopping 12:30 Împreună pentru totdeauna (r) 13:30 Cele două feţe ale Anei 15:30 Victoria 16:25 Vremea de ACASĂ 16:30 Legământul 17:30 Al şaptelea cer 18:30 Împreună pentru totdeauna 19:30 Săracii tineri bogaţi 20:30 Dragoste şi alte dezastre 22:30 Cuibul de vipere 00:30 Trădarea 02:15 Dragoste şi alte dezastre (r) (comedie) 04:00 Cuibul de vipere (r)

CINEMAX

07:00 Sufletul Clarei 08:45 Erou de Bollywood 10:05 Lanterna verde: Începuturi 11:20 Poveste de iarnă 13:10 La revedere, Solo! 14:40 Promontoriul groazei 16:25 Zion şi fratele lui 17:45 Sufletul Clarei 19:30 Împăratul muştelor 21:00 Prima primavera 22:30 Generaţia pierdută 00:15 Fraţi de sânge 01:55 Ofensa 03:45 Ţinutul fluturilor negri. Un puşti îşi caută viitorul, încercând să uite un trecut traumatizant. Juhani a avut o copilărie traumatizantă. 05:30 Mandrake 06:20 Cei mai buni regizori

HALLMARK

06:00 Annie's point dramă 08:00 Alegerea lui gracie dramă 10:00 Amy, dramă 11:00 AMY, seria 1, episodul 5 dramă 12:00 AMY dramă 13:00 Imagine fantomă dramă 15:00 Jackie bouvier kennedy onassis 17:00 Jackie bouvier Kennedy Onassis - EP. 2 dramă 19:00 Secret periculos thriller 21:00 În mintea ericăi I - Ep. 5 dramă 22:00 Mediumul, sezonul 5, episodul 3 dramă 23:00 Mediumul 00:00 Lege şi ordine: intenţii criminale 01:00 Lege şi ordine: intenţii criminale

ANTENA 3

6.00 Ştiri 7.05 Reporter Special 8.00 Ştiri 9.00 Ştiri 10.00 News Magazine 11.00 News Magazine 12.00 Ştiri 13.00 Ştiri 13.05 Antena 3 Special 14.00 Ştiri 14.05 Antena 3 Special 15.00 Ştiri 16.00 Ştiri 16.05 Săptămâna de ştiri cu Alice Iacobescu şi Vlad Petreanu 17.00 Ştiri 17.05 Săptămâna de ştiri cu Alice Iacobescu şi Vlad Petreanu 18.00 Ştiri 19.00 Ştiri 19.05 20.00 Ştiri 20.05 21.00 Ştiri 21:30 Sinteza zilei cu Mihai Gâdea. Emisiune de referinţă deja, „Sinteza zilei" s-a impus ca emisiunea în care se fac cele mai importante dezvăluiri. 0.00 Ştiri

M1

6:50 Dimineaţa 9:00 Ştiri 9:10 Piaţa principală 10:05 Emisiuni religioase 10:55 Campionat European de înot 13:01 Ştiri 13:05 Telesport Sport 7 13:35 Peisaje sălbatice din Asia 14:10 Mrs. Pritchard (s) 15:10 Cum a fost? 17:00 Caruselul 17:20 Merlin (Canada-SUA) 19:00 Panorama 19:30 Ne-a mai plăcut 20:30 Telejurnal 21:00 O mie şi una de nopţi (aventuri) 22:00 Cursă periculoasă (comedie) 23:40 Căminul cultural 0:35 Ştiri 0:50 Legăminte încălcate (dramă SUA)

REDACŢIA NU ÎŞI ASUMĂ RESPONSABILITATEA PENTRU EVENTUALELE SCHIMBĂRI

DISCOVERY

10:00 Cum funcţionează diferite malinării 11:00 Linia de producţie 12:00 Top Gear 13:00 Top Gear 14:00 Top Gear 15:00 Cazuri rezolvate 17:00 Maşinării sub lupă 18:00 Ray Mears 19:00 Cum se fabrică? Această serie ne arată cum se fabrică cele mai obişnuite şi mai prozaice lucruri. Stilul programului este simplu, iar imaginile ne spun povestea modului în care sunt fabricate diverse obiecte. 20:00 Meserii murdare 21:00 O pradă mortală 22:00 Tehnici esenţiale de supravieţuire 23:00 Monştrii apelor

GARSONIERE

• **Vând garsonieră,** ultracentral. Telefon 0742.971.603. 283178

AP.2 CAMERE-ARAD

• **Vând apartament** 2 camere zona Orizont, Micăla bloc 560. Informaţii 0257- 263503. 275597

• **Vând apartament** 2 camere, etaj 2, Vlaicu, super amenajat, 27.000 Eur, 0746.586.042. 276130

• **Vand ap.2** camere, bucatarie, baie, balcon inchis, 63mp, parter, Vlaicu, Y12, recent renovat, izolat termic, geamuri termopan, zugravit in lavabil si stuco, sufrageria cu aer conditionat. Baia imbracata in gresie si faianta.Tel proprietar: 0731.290.474 290822

AP.3 CAMERE-ARAD

• **Vând apartament** 3 camere, zonă centrală, preţ negociabil. Informaţii 0758.979.028. 277851

• **Vând apartament** 3 camere, Aristide Dragomir, etaj 3/4, toate utilităţile. Telefon 0744.552.081, orele 08.00- 17.00. 278717

• **Vând apartament** 3 camere, Podgoria, intermediar, decomandat, neamenajat. Preţ 38.000 Eur negociabil. Telefon 0753.815.178, 0758.347.102. 285010

• **Vând sau** închiriez apartament 3 camere, pe strada Eminescu, în curte. Informaţii 0729.963.747. 277307

CASE-ARAD

• **Vând casă** veche, Arad str. Dorel Sibii nr. 16 (fostă Grănicerilor) ST 576 mp, SC 148 mp, singur în curte, grădină, intrare auto, zona Intim- Andrei Şaguna, preţ negociabil 80.000 Eur. Informaţii 0745582015. 281360

• **Vând casă** zona Uta, 4 camere şi anexe, 43.000 Euro.Telefon 0357/881276, 0752.425.210. 288520

CASE-JUDEŢUL ARAD

• **În Ineu** vând casă mare cu grădină zonă centrală, încălzire cu gaz şi lemne, renovată în 2007, telefon 0257.511.961, 0742.251.100. 275642

• **Vând casă** din cărămidă, loc pitoresc, 3 camere, bucătărie. baie, spaţ, pivniţă, suprafaţă 4628 mp cu C.F. Telefon 0744.559.061, 0257.388.296. 281309

• **Vând casă** mică cu fundaţie nouă lângă, 1000 mp, Mândruloc, 0740.097.055, 0727.715.801. 291099

• **Vând casă** P+1 în Sebiş, str. Viilor nr. 30A. Preţ negociabil. Telefon 0744.895.591. 291098

• **Vând casă** în Moroda cu grădină. Informaţii 0740.835.923. 281212

CASE-ALTE JUDEŢE

• **Vând casă** Batanya, central, zona ştrand, 14.500 Eur, 0741.641.080. 291319

VILE-JUDEŢUL ARAD

• **Vând vilă** în Fântânele. Telefon 0745.698.492. 286959

SPAŢII COM-ARAD

• **Vând spaţiu** comercial 130 respectiv 60 mp, amenajat, Grădişte, principală. 0770.231.881. 281161

TERENURI JUDEŢ

• **Vând loc** casă, Frumuşeni (10 km de Arad), 720 mp, utilităţi: apă, curent, 6.800 negociabil. Telefon 0742.633.426. 284823

• **Vând loc** de casă comuna Macea, 800 mp, zonă centrală. Telefon 0744550964. 282393

TERENURI ALTE JUDEŢ

• **Vând teren** în Bătania, Ungaria, 550 mp, str. Allomas, utilităţi. Preţ avantajos. Telefon 0744.568.881. 286984

IMOBILE CHIRII

• **Închiriez apartament** 3 camere, zona Polivalentă, (ne)mobilat, etaj 2, baie, wc serviciu, termopane, repartitoare, internet, zonă liniştită, 200 Eur. Telefon 0727722540, 0770730042. 263874

• **Închiriez apartament** 2 camere decomandat, Calea Romanilor. Telefon 0257/351119, 0746666369. 275676

• **Închiriez apartament** 2 camere mobilat, zona Gării, 170 Eur. Informaţii telefon 0742.037.002. 277233

• **Închiriez apartament** cu 1 cameră, confort sporit, mobilat, în zona Căpitan Ignat. Preţ 125 Eur. Informaţii la telefon 0744.116.197. 288068

• **Închiriez garsonieră** confort 1, etaj 1, mobilată, contorizată, zona Miorița, pe termen lung. Telefon 0745.127.137. 291300

• **Ofer spre** închiriere apartament 3 camere, decomandat, mobilat şi utilat, zona Lebăda Y1, etaj 9 din 10, preţ 150 Eur+ garanţie. Telefon 0740025735. 282397

SPAŢII COM-ARAD

• **Închiriez scaun** frizerie în Vlaicu. Telefon 0747.115.684. 275584

• **Închiriez spaţiu** amenajat pentru spălătorie auto cu 3 boxe, 800 mp, în zonă circulată. Informaţii 0756.509.292. 288515

• **Închiriez spaţiu** comercial suprafaţă 69 mp, str. Eminescu. Tel. 0727.891.089. 291239

• **Închiriez/vând spaţiu** comercial, 300 mp şi 168 mp. Telefon 0722.227.450. 285111

SCHIMB LOCUINŢE-ARAD

• **Schimb garsonieră** confort I Micălaca, cu garsonieră confort I Aurel Vlaicu. Telefon 0357/417153 după ora 16,00. 287367

OFERTE LOCURI DE MUNCĂ

• **Angajăm sudori** şi vopsitori cu experienţă, din Felnac şi localităţile învecinate. Telefon 0727.377.620. 286832

• **Angajez echipă** dulgheri pentru acoperiş, zidari. Informaţii 0732.369.451. 291798

• **Angajez sudor** electric şi CO2 şi lăcătuş. Informaţii 0748.103.920. 288160

• **Caut femeie** serioasă pentru îngrijirea unei bolnave, permanent. Telefon 0745.368.665. 291074

• **Societate specializată** de pază angajează personal. Informaţii telefon: 0257/287.792, 0257/280.200. 291332

PRESTĂRI SERVICII

• **Execut: şarpante** (acoperişuri), construcţii la roşu la cheie.Calitate şi garanţie la preţuri mici. Informaţii telefon 0742.493.438. 286045

AUTO ROMÂNEŞTI

• **Vând Dacia** Papuc 2 locuri carosată, Dacia Papuc 4 locuri carosată, Dacia Papuc 4 locuri Diesel. Telefon 0744.552.081 orele 08.00- 17.00. 268544

• **Vând Dacia** 1310 Break, roşie, stare bună, (eventual Vaucher),0257/217000 (Seara). 288552

• **Vând două** maşini Logan Preferince, unic proprietar, una 34.000 km, cealaltă 60.000 km, stare foarte bună, carte service. 3500 Euro/maşina, negociabil. Telefon 0742.984.895. 277321

AUTO STRĂINE

• **Vând Ford** Scorpio, model american, excelent optic tehnic, 100.00 km benzină, 0728042780. 233928

• **Vând Skoda** Fabia 1.4 TDI an 2007, închidere centralizată, computer bord ABS servo, ac, sistem audio Panasonic, plus un set de anvelope iarnă 5800 Euro, telefon 0740.212.747. 288227

CUMPĂRĂRI AUTO

• **Cumpăr urgent** certificat înmatriculare BMW 318i an fabricaţie 1994- 2000. ☎0743.013.287. 289421

ELECTRONIC PLUS

• **VÂND lăzi, congelatoare, combine, maşini spălat 350- 550 lei, vitrine frigorifice, anvelope. www.madona.ro Rate angajaţilor, pensionarilor vârstă- boală, ☎0769.005.400.** 8694

MOBIDOM

• **Vând sufragerie,** dulap cu 3 uşi, canapea extensibilă, toate în stare bună. Telefon 0744.577.990, 0751.860.201. 291201

IMBRĂCĂMINTE

• **Vând rochie** mireasă 300 lei, negociabil, 0770.212.264. 281339

PIERDERI

• **Pierdut legitimaţie** de călătorie C.T.P.,pe numele Cristea Todor.O declar nulă. 291273

• **Pierdut parafă** Geantă Ioan Cristian medic primar Pediatrie Alergologie cod 539285 şi chitanţier CMI Pediatrie Dr. Geanta Ioan Cristian Alexandru CIF 19943390 Arad, P-ţa Spitalului 1A, ap 2, RO76BTRL 00201202180340 seria AR nr. 200250. Le declar nule. 291293

ANIMALE-PĂSĂRI DOMESTICE

• **Vând porci** de carne la 125 kg. Telefon 0357/422162. 281251

AFACERI

• **Predau afacere** la cheie, spaţiu, marfă, firmă, cu profit în domeniu auto la Ineu. Telefon 0724304728. 281719

DIVERSE

• **Cumpăr mobilă** din lemn, cărţi, candelabre, argintărie şi alte obiecte vechi. Telefon 0744203945. 282394

• **Cumpăr pene** vechi/noi, cupru, alamă, fer vechi, baterii auto, preţ convenabil. 0742.299.805. 256155

• **Cumpăr pene** vechi/noi, cupru, alamă, fer, baterii auto, preţ bun. 0741.689.068. 256155

• **Cumpăr pene,** inox 5 lei, baterii 1,6 lei, cupru 18,5 lei, alamă 10 lei, radiatoare 8,5 lei, motoraşe 10 lei/buc, aluminiu 3,5 lei şi fier, 0748912117. 281673

• **Vând mobilă** sufragerie, set canapele maşină de spălat, cărucior copil, preţuri avantajoase. Informaţii 0730.510.275. 289438

• **Vând pictură** românească şi austro- ungară, pictori consacraţi. Informaţii 0744.770.917. 278653

• **Vând sobă** menaj trei ochiuri+ dubă nouă, cazan baie 100 litri puţin folosit, 0754670282. 269400

• **Vând voucher** programul Rabla, dosar complet. Telefon 0257/514221. 291080

EXPERŢI ÎN IMOBILIARE

romimo.ro

PIAŢA DE IMOBILIARE A ROMÂNIEI

DECESE

Cu durere în suflet anunţăm încetarea din viaţă a scumpului nostru soţ, tată, bunic, frate

COROBAN IOAN,

în vârstă de 58 ani.

Înmormântarea va avea loc duminică, 8 august, la Cimitirul Pomenirea. Odihneasă-se în pace!

Familia îndurerată

Cu durere în suflet anunţăm decesul celei care a fost soţie, mamă, soacră şi bunică

MĂRGINEAN GEORGETA,

în vârstă de 69 ani.

Înmormântarea va avea loc astăzi, 7 august 2010, ora 13.00, la cimitirul Eternitatea - UTA, capela Demian.

Fam. îndoliate Mărginean şi Krasznay

Cu adâncă durere în suflet anunţăm încetarea din viaţă a celui care a fost

PĂCURARI TEODOR,

din Lipova.

Înmormântarea va avea loc astăzi, 7 august 2010, ora 12.00, la Cimitirul Nou din Lipova.

Familia îndoliată

Cu durere în suflet anunţăm decesul celui care a fost tată, socru, bunic şi străbunic,

MALEŞ VASILE.

Înmormântarea va avea loc astăzi, 7 august 2010, ora 12.00, în localitatea Chelmac.

Familia îndoliată

Preluarea anunţurilor pentru următoarea zi se face până la ora 15.00 la ambele sedii, cu excepţia anunţurilor de deces, care se primesc până la ora 18.00, la sediul din Bd. Revoluţiei 81 .

SERVICII FUNERARE

Obelisc SRL

Servicii funerare

Suntem NON-STOP la dispoziţia dumneavoastră

- Transport naţional şi internaţional
- Capace frigorifice -30°C
- Îmbălsămat/Toaletat
- Incinerări

Tel: 0744.566.276

Arad, Str. M. Eminescu nr. 26 (colţ cu Şt. Cicio Pop) (H-580090)

Cu durere în suflet anunţăm trecerea fulgerătoare în nefiinţă a celui care a fost tată, socru şi bunic,

MARIAŞI ANDREI,

în vârstă de 68 ani.

Înmormântarea va avea loc Luni, 9 August 2010, ora 13.00, la Cimitirul Pomenirea. Odihneasă-se în pace!

Arpi, Andrei, Luminiţa, Ramona

INFORM MEDIA

INFORM MEDIA, editorul cotidianelor Jurnal Arădean şi Arad Expres, parte a grupului multinaţional Inform Media, care îşi desfăşoară activitatea în domeniul presei locale tipărite

CAUTĂ

Distribuitori de presă (în cutii poştale) pentru cartierele Aradul Nou şi Intim şi pentru localitatea Sânleani.

Cerinţe:
Seriozitate;
Dinamism;
Conştiinciozitate.

Se oferă:
Salar atractiv;
Timp de lucru 2 ore.

Informaţii suplimentare la telefon: 0257/228.586 sau 0728.284.737, de luni până vineri între orele 9-17.

Cu mare durere în suflet, **soţia Viorica, fiica Liliana şi ginerele Adrian,** anunţă trecerea la cele veşnice a celui care a fost un soţ şi tată deosebit

SANDA DUMITRU.

Dumnezeu să-l odihnească în pace! Înmormântarea va avea loc duminică, 8 august 2010, ora 15.00, la Cimitirul din Micălaca.

CONDOLEANŢE

Comisia Judeţeană a Arbitrilor de Fotbal Arad este alături de Cristian Coroban în greaua încercare pricinuită de decesul tatălui său drag şi transmitem sincere condoleanţe!

Asociaţia Judeţeană de Fotbal Arad îşi exprimă regretul şi compasiunea faţă de Cristian Coroban în marea durere pricinuită de decesul tatălui său drag. Sincere condoleanţe familiei îndoliate!

Suntem alături de prietena noastră Doina Păcurari cu familia acum, când se desparte de soţul ei şi prietenul nostru drag

TEODOR PĂCURARI.

Sincere condoleanţe! Dumnezeu să-l odihnească în linişte şi pace!

Familia Mărculescu şi Popa

Motorul de căutare locuri de muncă potrivit pentru tine !

Anunţurile de deces se publică GRATUIT!

Căutăm colaboratori pentru distribuire pliante.

Program flexibil, venituri avantajoase.
Vârsta de la 20 ani, inclusiv pensionari.

Interviul va avea loc luni 09.08.2010, ora 18 la Cercul Militar (Casa Armatei), Bd. Decebal nr. 19.

(H-287729)

SC PALMAR VALI SRL

cu sediul în Pecica, str. 1, nr. 58, 0257/468988

doreşte să obţină autorizaţie de mediu pentru punctul de lucru din Pecica, str. 1, nr. 58, 0257/468988, unde se desfăşoară activitatea de agricultură cod CAEN 0164, în scopul de producţie, având ca principale faze ale procesului tehnologic următoarele: pregatirea seminţelor. Măsurile de protecţie a factorilor de mediu: apă: decantor, aer: nu e cazul, sol: platforme betonate, gestiunea deşeurilor: contract firmă salubrizare. Observaţiile publicului formulate în scris/informaţiile privind potenţialul impact asupra mediului se depun/pot fi consultate la sediul Agenţiei pentru Protecţia Mediului Arad, Bd. Dragalina nr. 16, Arad, telefon 0257/280331, 0257/280996 în timp de 10 zile lucrătoare după data publicării prezentului anunţ.

(H-288132)

ROMÂNIA
JUDEŢUL ARAD
CONSILIUL JUDEŢEAN

(H-291576)

DISPOZIŢIA NR.986

Din 6.08.2010

privind convocarea Consiliului judeţean Arad în şedinţă extraordinară

Preşedintele Consiliului judeţean Arad,
In temeiul prevederilor art. 94 (2) şi 106 (1) din Legea 215/2001-Legea administraţiei publice locale, republicată,

DISPUNE:

Articol unic: Consiliul judeţean Arad se convoacă în şedinţă extraordinară în data de 9.08.2010, ora 13:00, în sala E2 11, a Consiliului judeţean Arad, cu următoarea

ORDINE DE ZI:

1.Proiect de hotărâre privind rectificarea bugetului propriu de venituri şi cheltuieli al Consiliului Judeţean Arad pe anul 2010.
2.Proiect de hotărâre privind modificarea bugetului de venituri şi cheltuieli evidenţiate în afara bugetului local pe anul 2010.
3.Proiect de hotărâre de modificare a Hotărârii nr.43/24.02.2010 privind repartizarea către bugetele locale a cotei de 20% din unele venituri ale bugetului de stat pentru echilibrarea bugetelor locale pentru susţinerea programelor de dezvoltare locală şi pentru susţinerea proiectelor de infrastructură care necesită cofinanţare locală.
4.Proiect de hotărâre privind aprobarea organigramei şi a statului de funcţii pentru Camera Agricolă a Judeţului Arad în conformitate cu prevederile O.U.G. nr. 63/2010.
5.Proiect de hotărâre privind aprobarea organigramei şi a statului de funcţii pentru Direcţia Judeţeană de Evidenţă a Persoanelor Arad în conformitate cu prevederile O.U.G. nr. 63/2010
6.Proiect de hotărâre privind aprobarea organigramei şi a statului de funcţii ca urmare a reorganizării aparatului de specialitate al Consiliului judeţean Arad.
7. Proiect de hotărâre privind constituirea comisiilor de evaluare pentru evaluarea finală a managementului realizat de managerii a două instituţii publice de cultură aflate în subordinea Consiliului Judeţean Arad, precum şi a comisiei de soluţionare a contestaţiilor.
8.Proiect de hotărâre privind aprobarea mutării sediului Centrului Cultural Judeţean Arad şi alocarea fondurilor financiare aferente pentru reparaţiile capitale.
9.Proiect de hotărâre privind aprobarea proiectului „Ambulatoriul integrat din structura Spitalului Clinic Judeţean de Urgenţă Arad-Reabilitare/modernizare, dezvoltare şi echipare cu aparatură de specialitate" şi a cheltuielilor aferente acestui proiect.
10.Proiect de hotărâre privind diminuarea patrimoniului public al judeţului Arad - drumuri judeţene – cu sectorul din DJ 682 km 63+200-63+800 – Lipova.
11..Proiect de hotărâre de modificare a Hotărârii Consiliului Judeţean Arad nr. 206/23.07.2010 privind modificarea patrimoniului public al judeţului Arad – drumuri judeţene – datorită schimbării traseului DJ 793 în traversarea oraşului Sebiş.
12.Proiect de hotărâre privind majorarea patrimoniului public al judeţului Arad - drumuri judeţene –cu DJ 790 sector DJ 709C Sânpaul - Şofronea –DN 79 (Zimand Cuz).

PREŞEDINTE,
Nicolae Ioţcu

SECRETAR AL JUDEŢULUI,
Ioan Silaghi

HOLDING ATLASSIB
SC TRANSDARA SA ARAD

ANGAJEAZA

SPALATOR AUTO:

Conditii:-studii medii(liceul)
-domiciliul in Arad sau loc limitrofe,tel.

Doar cei selectati vor fi anuntati
Relatii la tel.0257-256308,fax:0257-256302
sau la sediul societatii din
Arad,str.Liviu Rebreanu nr.95.
E-mail:transdara.office@atlassib.ro

SOCIETATE COMERCIALĂ

Angajează urgent:

- **Dispecere auto cu experienţă**
- **Impegate auto**
- **Conducători auto cu experienţă + ADR**

(H-291168)

Oferă:
- condiţii deosebite de muncă
- salarizare deosebită

Informaţii la telefon 0722 295 347

nbr neonbassano.ro

NUOVA NEON BASSANO ROMÂNIA

Producător de structuri metalice, hale industriale, ferme de animale, staţii distribuţie carburanţi, spaţii administrative şi expoziţionale.

ANGAJEAZĂ:

- Şablator;
- Vopsitor;
- Stivuitorist/gestionar
- Operator plasmă.

CV - urile vor fi transmise la nr. de fax: 0257/256.301; e-mail: office@nnb.ro sau vor fi înmânate personal la adresa: Zona Industrială Vest, Str. 4, nr. 13, Arad.

Informaţii la tel: 0257/250.036

(H-281211)

SRAC ISO 9001 Societatea Română pentru Asigurarea Calităţii

PRIMĂRIA MUNICIPIULUI ARAD
• 310130 Arad - România • Bd. Revoluţiei 75 • tel.+40-57-281.850 • fax: +40-57-253.042 •
• www.primariaarad.ro • pmail@primariaarad.ro •

IQNet The International Certification Network

ANUNŢ

Direcţia Venituri din cadrul Primăriei Municipiului Arad aduce la cunoştinţa contribuabililor persoane fizice şi juridice că potrivit ORDONANŢEI DE URGENŢĂ nr. 59/ 30.06.2010 pentru modificarea Legii nr. 571/2003 privind Codul fiscal contribuabilii care deţin mai multe proprietăţi datorează începând cu data de 01.07.2010 impozitul majorat pe clădiri astfel:
a) cu 65% pentru prima clădire în afara celei de la adresa de domiciliu;
b) cu 150% pentru a doua clădire în afara celei de la adresa de domiciliu;
c) cu 300% pentru a treia clădire şi următoarele în afara celei de la adresa de domiciliu.

Pentru recalcularea diferenţei de impozit, toţi contribuabilii care se află în această situaţie au obligaţia de a depune declaraţia specială până la data de 02.09.2010.
Nedepunerea declaraţiei în termen se sancţionează potrivit art. 294 alin. (1) lit. a) din Legea nr. 571/2003 privind Codul fiscal cu amendă de la 50 lei la 200 lei.
Contribuabilii care au în proprietate mai multe clădiri înainte de 30.06.2010 şi pentru care se calculează diferenţa de impozit beneficiază de bonificaţie de 5% pentru diferenţa calculată dacă achită integral impozitul până la data de 30.09.2010.
Modelul de Declaraţie specială pentru stabilirea impozitului pe clădiri majorat şi datorat de persoanele fizice, ulterior datei de 1 iulie 2010, este << Model ITL 2010-104 >> şi poate fi consultat pe site-ul Primăriei Municipiului Arad - www.primariaarad.ro sau la sediul Direcţiei Venituri, precum şi la punctul de lucru situat în incinta Pieţei Fortuna.
Având în vedere că potrivit acestei OUG şi pentru autoturismele cu capacitatea cilindrică mai mare de 2000 cmc se calculează impozit suplimentar, invităm la plată pe toţi contribuabilii care deţin în proprietate aceste tipuri de autoturism.

(H-291577)

Jurnal Aradean şi Arad Expres te ajută să îţi cauţi de lucru, ieftin şi eficient!

Cu doar 10 lei poţi pune 4 anunţuri

cauţi un job?

JURNAL ARĂDEAN
ARAD EXPRES

Contactaţi-ne acum să beneficiaţi de oferta noastră!

ANIVERSARE

BRENCUŢ ALEXANDRU,
Azi când îngeraşul nostru împlineşte patru anişori îi dorim La Mulţi Ani, o copilărie fericită şi multă sănătate.
Părinţii, buni, naşi, mătuşile, unchii

AICI E LOCUL CARIEREI TALE!

www.romjob.ro

PORTAL NAŢIONAL DE LOCURI DE MUNCĂ!

www.aradon.ro - citeşte şi discută despre viaţa oraşului tău

Suntem alături de d-na dr. Sanda Liliana în aceste momente grele pricinuite de trecerea în nefiinţă a tatălui drag:

SANDA DUMITRU.

Transmitem condoleanţe întregii familii! Dumnezeu să-l odihnească în pace!

Colectivul Centrului Medical Liad

O amintire frumoasă pentru cei care te-au cunoscut şi aceeaşi durere nestinsă în suflet pentru cei care te-am pierdut, acum la 6 luni de la despărţire. Bunătatea, dragostea şi amintirea ta,

ANGELICA TURLA

vor rămâne veşnic în inimile noastre.

Fam. Bupte Teo şi Reli

✝ În Postul Adormirii Maicii Domnului şi-a luat zborul spre eternitate sufletul blând al tatălui nostru

IANCU MARTIŞ.

De cinci ani, cu inimile îndoliate, **fiicele Cleo şi Ligia, împreună cu ginerii Florin Mocanu şi Gheorghiţă Grosu şi nepoata Georgia** se roagă pentru pacea şi odihna sa veşnică. Comemorarea va avea loc la Sfânta Mănăstire Hodoş - Bodrog, sâmbătă, 07.08.2010, ora 10.00.

Familia

Dragă Lili şi Adi, suntem cu gândul şi sufletul alături de voi la pierderea tatălui drag

SANDA DUMITRU,

un om deosebit, un suflet nobil. Dumnezeu să-l ierte şi să-l odihnească în pace!

Nori, Dan, Sandu şi tanti Nuţi

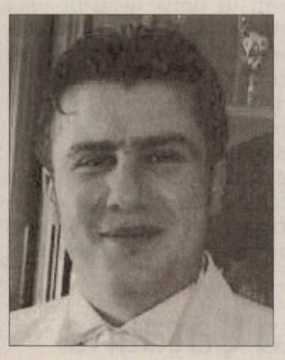

Tristă şi neuitată va rămâne ziua de 8 august când în urmă cu un an, ne-a părăsit iubitul nostru soţ şi tată

SONEA SAMUEL,

la 30 ani.

Cu nespusă tristeţe în suflet, şi dor nemărginit de tine, paşii noştri ne poartă către acel loc plin de tăcere pentru a-ţi aduce multe flori udate cu lacrimile durerii. Rugăm pe bunul Dumnezeu să-ţi ocrotească sufletul şi să-ţi dea odihnă veşnică! Te vom iubi mereu şi nu te vom uita niciodată.

Soţia Gianina şi fiul Rareş

Când se stinge o flacără o aprinzi din nou, dar când se stinge o viaţă o plângi mereu. La 1 an de la despărţirea de scumpul nostru soţ, tată, bunic

IOAN COŞERI,

din Sebiş,

purtăm în inimă durere, tristeţe, regrete, dar şi amintirea sufletului tău inegalabil. Bunul Dumnezeu să-ţi vegheze sufletul şi să te odihnească în pace! Nu te vom uita niciodată şi te vom iubi mereu!

Giuţ, Saveta, Petrişor, Lenuţa, Paul, Daniela

Împărtăşim marea durere a copiilor şi nepotului meu, Luminiţa, Arpi şi Robert Mariaşi pricinuită de decesul tatălui, socrului şi bunicului drag.

Lucreţia Buş

Au trecut doi ani grei de când soţul meu drag

LĂDĂU ADRIAN

a plecat de lângă mine. Timpul adânceşte durerea, pe zi ce trece îmi lipseşti tot mai mult. Fie-ţi somnul lin suflet bun şi blând!

Soţia Gyongyi

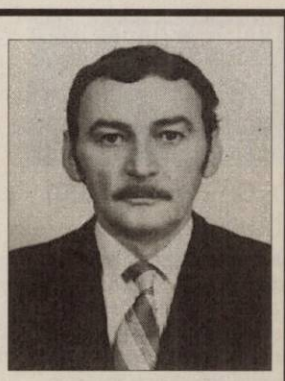

Suntem alături de Arpi, Luminiţa şi Robert Mariaşi la despărţirea fulgerătoare de tatăl şi bunicul drag.

Corina, Marius şi Antonio Gavriş

S-au împlinit 6 luni de lacrimi şi suspine de la trecerea în nefiinţă a soţului meu

BALINT GHEORGHE.

A plecat unde este lumină şi verdeaţă. Dumnezeu să-l odihnească în pace! Veşnică amintire! Parastasul de pomenire va avea loc duminică, 8 august 2010, ora 12.00, la Biserica Ortodoxă din Micălaca, str. Renaşterii.

Soţia Elena
veşnic îndurerată

Suntem alături de Mariaşi Arpi în clipele grele pricinuite de decesul tatălui său. Sincere condoleanţe!

Familia Cherteş Daniel

Se împlinesc 2 ani de când iubitul meu soţ

FRUJA MIHAI

a plecat dintre noi lăsându-mă cu inima îndurerată. Parastasul de pomenire va fi ridicat duminică, 8 august, ora 12.30, la Catedrala Ortodoxă Nouă. Dumnezeu să te odihnească!

Soţia Florica

Împărtăşim marea durere a familiei Maleş Petru şi Floare în aceste clipe grele pricinuite de decesul tatălui,

MALEŞ VASILE.

Sincere condoleanţe!

Colectivul Cadrelor Didactice din comuna Conop

Cu lacrimi şi durere în suflet amintesc că au trecut 6 luni de la despărţirea de dragul meu soţ

VLAD TEODOR.

Rămâi o amintire frumoasă pentru mine şi cei care te-au cunoscut. Vom păstra vie amintirea chipului tău drag. Dumnezeu să te ierte şi să-ţi odihnească sufletul tău bun! Slujba de pomenire se va ţine duminică 8 august, ora 16,00, la Cimitirul UTA, Aleea 3.

Soţia veşnic îndurerată Sabina

Amintiri frumoase, tristeţe, durere, lacrimi şi-un dor nespus, este tot ce ne-a rămas în sufletele noastre de 5 ani de la despărţirea de dragul nostru fiu, frate

BETEA FLAVIUS.

Viaţă veşnică sufletului tău bun şi nobil!

Părinţii şi surorile

Suntem alături de cuscru Ardelean şi fiicele sale Monica şi Nicoleta cărora le transmitem sincere condoleanţe la trecerea în nefiinţă a soţiei şi mamei

ARDELEAN OCTAVIA.

Fam. Petcu şi Grigore

Au trecut 6 săptămâni de când a cuprins-o veşnicia pe iubita noastră soţie, mamă şi bunică

MARTA LUPU.

Slujba de pomenire va avea loc duminică, 8 august 2010, ora 12.00, la Biserica din Cimitirul Pomenirea.

Familia îndurerată

Neştearsă amintire, gânduri duioase, preţuire, lacrimi şi flori, o rugăciune, o lumânare aprină la mormântul celui care a fost şi va rămâne veşnic în sufletele noastre cel mai iubitor şi onest soţ şi tată

Psiholog

IANCU GHEORGHE.

În 08.08.2010 la împlinirea a 6 ani de la despărţire, odihnă şi pace veşnică sufletului tă!

Soţia Lidia, fiii Adrian şi Paul, nora Otilia, nepoata Victoria

---

COMEMORĂRI

Cu durere în suflet anunţăm că au trecut 6 luni de la trecerea în rândul celor drepţi a celei ce a fost

KALMAR
DOINA - VIRGINIA.

Comemorarea va avea loc duminică, 8 august 2010, ora 12.00, la Biserica Ortodoxă Şega II.

Familia îndoliată

Inima ta bună deodată s-a oprit, aceasta ne-a înmărmurit de durere şi greu ne va fi de acum înainte fără tine. Adio,

BLIOJU LISAVETA.

Fiul Valerian şi soţia Marinela, nepoatele Nina-Anemona-Nicoleta, Dalina cu soţii lor Ştefănuţ, Marinel-Luţu şi strănepoatele Andrada-Alexia şi Sara

---

Publicitate 0257/210.775

Preluarea anunţurilor pentru următoarea zi se face până la ora 15.00 la ambele sedii, cu excepţia anunţurilor de deces, care se primesc până la ora 18.00, la sediul din Bd. Revoluţiei 81.

Sean Bean FOTO: EPA

Sean Bean la al patrulea divorţ

LONDRA. Cea de-a patra căsnicie a actorului britanic Sean Bean se va încheia în curând, deoarece soţia sa Georgina Sutcliffe a depus actele de divorţ la Curtea Supremă din Londra, invocând „diferenţe ireconciliabile". Sean şi Georgina s-au căsătorit în februarie 2008, însă la doar câteva luni o discuţie în contradictoriu purtată de cei doi soţi a căpătat accente violente. Actorul a fost arestat de poliţia britanică, fiind eliberat la scurt timp, după ce soţia sa a cerut autorităţilor să renunţe la anchetarea cazului.

SURSA: MADIAFAX

CLIPUL ZILEI

Coş de la 70 de metri altitudine

Nişte tineri stabilesc un record reuşind să înscrie un coş de la distanţa de 70 de metri, din aer. Ei se urcă pe o platformă din Birmingham şi aruncă mingea de baschet în jos, reuşind o lovitură incredibilă şi un coş cât se poate de spectaculos.

Vezi **http://www.bihon.ro/stiri/Youtube/articol/cos-de-la-70-de-metri-altitudine/cn/news-20100806-01430232**

Peste 80 de morţi în India

SRINAGAR. Cel puţin 88 de persoane au murit în inundaţiile provocate de ploi puternice la Leh, principalul oraş din regiunea himalayană Ladakh, în nordul Indiei, conform unui nou bilanţ anunţat de poliţie.

„Cel puţin 88 de cadavre au fost găsite şi zeci de persoane sunt încă date dispărute", a declarat un purtător de cuvânt al poliţiei din Leh. Alte aproximativ 300 de persoane au fost rănite, precizează oficialul citat. Precipitaţiile s-au înregistrat în timpul nopţii, avariind case şi clădiri guvernamentale. Aeroportul din Leh a fost avariat, întrerupând decolările şi aterizările, potrivit poliţiei.

Bilanţul riscă să crească deoarece numeroase zone sunt inaccesibile echipelor de intervenţie şi se înregistrează zeci de dispăruţi.

Un bilanţ precedent furnizat de un purtător de cuvânt al poliţiei din Leh menţiona 60 de morţi. Ladakh este o regiune muntoasă cu majoritate budistă, situată în sud-estul Caşmirului. Această regiune atrage numeroşi turişti.

SURSA: MEDIAFAX

Străzi inundate în Jammu FOTO: EPA

Pasager rănit FOTO: EPA

Un tren a deraiat la Neapole

NEAPOLE. O persoană a murit şi o alta a fost grav rănită, ieri, în urma deraierii unui tren în estul oraşului Neapole, a anunţat o purtătoare de cuvânt a poliţiei locale, citat de AFP. Accidentul s-a soldat cu aproximativ 30 de răniţi, dintre care unul grav, a adăugat purtătoarea de cuvânt. Un fotoreporter al AFP ajuns la locul accidentului a numărat 15 ambulanţe. **SURSA: MEDIAFAX**

Se căsătoresc pe insula Santa Catalina

LOS ANGELES. Cântăreţul britanic Robbie Williams se va căsători cu iubita lui, actriţa americană Ayda Field, în cadrul unei ceremonii private, ce va avea loc, sâmbătă, pe insula Santa Catalina, aflată în apropiere de Los Angeles, informează tabloidul britanic The Sun. Robbie Williams şi Ayda Field au o relaţie din 2007. Potrivit presei britanice, cântăreţul a cerut-o în căsătorie pe logodnica sa în perioada Crăciunului trecut.

Robbie Williams, în vârstă de 36 de ani, nu a vorbit în public despre planurile sale de căsătorie, însă tabloidul The Sun susţine că starul britanic se va căsători cu Ayda Field, sâmbătă, pe insula Santa Catalina, situată la o distanţă de 35 de kilometri în largul coastei californiene.

Ayda Field FOTO: FAN

Potrivit The Sun, doar membrii celor două familii şi câţiva prieteni apropiaţi au fost invitaţi la această ceremonie, iar invitaţii au fost instruiţi să se reunească într-un mic port de pe coasta californiană, de unde vor fi preluaţi de o ambarcaţiune care îi va conduce la o destinaţie secretă.

Nu este pentru prima oară când presa britanică a anunţat „data secretă" a căsătoriei lui Robbie Williams. Cotidianul Daily Star a publicat la începutul acestui an un articol în care se afirma că starul britanic se va căsători cu Ayda Field pe 14 februarie, de Sfântul Valentin. **SURSA: MEDIAFAX**

TATIANA

Este pasionată de filme şi de muzică.

www.aradon.ro
Mai multe poze

În locul lui Heath Ledger

LOS ANGELES. Actorul Russell Crowe va interpreta rolul principal în lungmetrajul australian „Dirt Music", regizat de Phillip Noyce, înlocuindu-l pe Heath Ledger, decedat în ianuarie 2008 în urma unei supradoze de medicamente.

Heath Ledger urma să interpreteze rolul principal şi să joace alături de Rachel Weisz în acest film, inspirat de romanul omonim scris de Tim Winton, însă a renunţat la acest proiect cinematografic pentru rolul The Joker din lungmetrajul „The Dark Knight". Pentru acest rol, actorul a fost recompensat, postum, cu premiul Oscar în 2009. Timp de aproape doi ani, producătorii filmului „Dirt Music" au căutat un înlocuitor pentru Heath Ledger, regizorul Phillip Noyce confirmând abia recent faptul că rolul principal va fi interpretat de Russell Crowe.

SURSA: MEDIAFAX

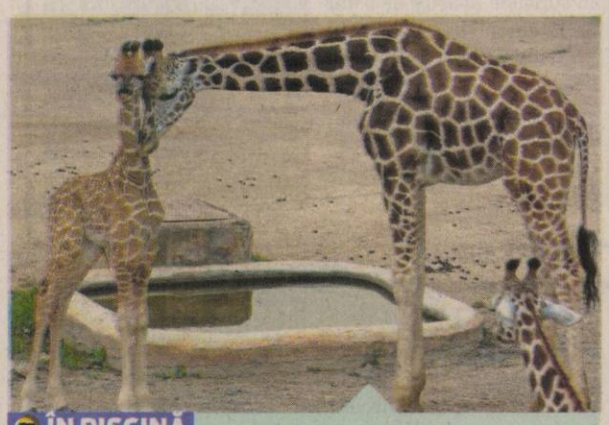

ÎN PISCINĂ

Un pui de girafă stă lângă mama lui, Nora, la grădina zoologică din Praga. Este al patrulea pui care se naşte aici. FOTO: EPA

Transocean va fi anchetat

ZURICH. Au fost depuse 249 de plângeri la 2 august împotriva Transocean, grup de origine americană, al cărui sediu este în Elveţia şi care este proprietarul platformei petroliere ce s-a scufundat în Golful Mexic, potrivit unui raport al firmei care se ocupă de supravegherea Bursei americane, SEC.

Acest plângeri „sunt toate legate de incidentul puţului (de petrol) Macondo", aflat la originea mareei negre, a precizat un purtător de cuvânt al Transocean. Mai multe agenţii guvernamentale au deschis anchete, a subliniat liderul mondial al sectorului, adăugând că va „evalua aceste reclamaţii" împotriva cărora intenţionează să se „apere".

SURSA: MEDIAFAX

L-a „insultat" pe regele Zulu

Amy Winehouse fusese invitată la dineul ocazionat de inaugurarea unui restaurant african în Londra.

Interiorul restaurantului Shaka Zulu FOTO: FAN

LONDRA. Cântăreaţa britanică Amy Winehouse, invitată la dineul ocazionat de inaugurarea unui restaurant african în Londra, l-a „insultat" prin comportamentul ei indecent pe Goodwill Zwelithini, regele comunităţii zulu, prezent la acest eveniment.

Winehouse, însoţită de iubitul ei, regizorul Reg Traviss, era deja sub influenţa băuturilor alcoolice când a sosit la dineul de joi seara, ocazionat pentru inaugurarea restaurantului Shaka Zulu din cartierul londonez Camden. Winehouse şi Traviss au făcut parte dintre celebrităţile invitate la masa principală din restaurant, ai cărui invitaţi de onoare au fost Goodwill Zwelithini, regele comunităţii zulu, şi soţia sa Mantfombi.

În timp ce aproape 200 de invitaţi s-au ridicat în picioare şi au întâmpinat cu ovaţii cuplul regal african, Reg Traviss a trebuit să o ridice pe Amy Winehouse de pe scaun şi să o susţină cu mare greutate.

În timpul celor 15 minute cât a durat discursul liderului african, Winehouse a vorbit, a râs, a cerut celor din jur o ţigară şi la un moment dat a adormit cu capul pe genunchii iubitului ei, toate aceste lucruri petrecându-se sub privirea regelui comunităţii zulu.

„A fost stânjenitor. Amy era complet beată. Oamenii erau şocaţi. Încă înainte de sosirea regelui, ea a băut multe pahare cu vin. L-a insultat pe rege în timpul discursului acestuia. A dovedit o mare lipsă de respect", a declarat unul dintre invitaţi, pentru tabloidul The Sun. **SURSA: MEDIAFAX**

Canicula face multe victime

MOSCOVA. Numărul deceselor la Moscova în iulie a crescut cu aproape 50 la sută faţă de aceeaşi lună a anului trecut, cu aproape 5.000 de decese mai mult atribuite caniculei, au declarat serviciile de stare civilă din capitala rusă.

„S-au înregistrat 14.340 de decese la Moscova în iulie, respectiv cu 4.824 de decese mai mult decât în iulie 2009", a anunţat un oficial din cadrul serviciilor de stare civilă din Moscova, Evghenia Smirnova. Canicula fără precedent care afectează partea occidentală a Rusiei de la începutul lui iulie a fost dublată, în ultimele zile, de un fum dens la Moscova rezultat în urma incendiilor de la periferie, care au făcut atmosfera irespirabilă. Autorităţile au dezminţit până în prezent orice creştere importantă a mortalităţii.

Sufocaţi de praf şi căldură FOTO: EPA

Au gene comune cu oamenii

SYDNEY. Genomul bureţilor de mare conţine 70% din totalul genelor umane, conform unui studiu recent al cercetătorilor australieni, care au descoperit legătura spectaculoasă dintre oameni şi vieţuitoarele care trăiesc pe fundul mării, informează AFP.

Secvenţierea genonumului bureţilor de mare din Marea Barieră de Corali a relevat faptul că aceste vieţuitoare străvechi au multe gene comune cu oamenii, inclusiv genele asociate cu declanşarea cancerului şi a altor maladii, precizează acest studiu, publicat în revista Nature. Această descoperire va permite realizarea unor progrese notabile în domeniul cercetărilor asupra cancerului şi a celulelor sușă. **SURSA: MEDIAFAX**

FONDAT 1989, APARE LA ARAD, TEL. 0257/281.802, E-MAIL: REDACTIA.JURNALARADEAN@INFORMMEDIA.RO; PUBLICITATE.JURNALARADEAN@INFORMMEDIA.RO

Radu Sârbu crede că, Prigoană jr l-a finanţat pe Pavelescu
PAGINA 12

JURNAL ARĂDEAN

Emma Thompson a primit o stea pe Hollywood Walk of Fame
PAGINA 16

LUNI
9 AUGUST 2010
ANUL XXII, NR. 6112
16 PAGINI - 1,2 LEI

28° Temperaturile se vor situa între 16 şi 28 grade. Vântul va sufla cu 13 km/h

DIMINEAŢA | AMIAZA | SEARA

Drumurile comunale iau faţa drumurilor judeţene FOTO: JA

Se mută banii pe comunale

ARAD. Drumurile comunale înghit cele peste 2,5 milioane de lei, bani care trebuiau să ia drumul reabilitării tronsoanelor judeţene. Totul a fost posibil ca urmare a solicitării primăriilor de comune şi a deciziei administraţiei judeţene, luată la ultima rectificare de buget. /P.5

Două accidente soldate cu trei răniţi

ARAD. Trei persoane au fost uşor rănite în urma a două accidente care s-au petrecut sâmbătă dimineaţă. Unul dintre ele a avut loc pe DN 7, între Arad şi Pecica, iar celălalt s-a petrecut înainte de intrarea în Zimandul Nou, pe DN 79. /P.8

Ghioroc, cu licenţă de exploatare

BUCUREŞTI. Agenţia Naţională pentru Resurse Minerale a cerut Guvernului să aprobe cinci licenţe de exploatare pentru nisip, pietriş, argilă, gnais şi lignit, dintre care două la Arad. Mai exact, una pentru Pusta Lată, iar a doua pentru perimetrul Ghioroc Vest. /P.3

LOTO 1 AUGUST

6/49:	49; 41; 3; 26; 7; 31
NOROC	3441567
5/40:	33; 8; 12; 23; 22; 32
JOKER	10; 15; 39; 6; 26 + 6

ECONOMII

Economisirea firmelor a avut o evoluţie neuniformă.

	mld. lei
ianuarie 2010	29,38
februarie 2010	29,31
martie 2010	30,29
aprilie 2010	29,7
mai 2010	29,61
iunie 2010	29,9

Grafica: Jurnal arădean sursa: Capital

Schimbă banii la parcare

Primăria revine şi creşte preţul parcării de la ştrand peste contract, dar taie din previziunile iniţiale aproape un milion.

ARAD. Nici o reducere faţă de contract, ci o creştere de 700.000 lei. Primăria le cere consilierilor locali să schimbe datele problemei. Şi nu oricum. Le propune, dacă ar fi să ne luăm după textul proiectului şi după datele deţinute anterior, să schimbe indicatorii tehnico-economici ai proiectului care vorbea de realizarea parcării şi a sensului giratoriu de la ştrand. Adică să scadă preţul prevăzut în indicatorii tehnico-economici din 2009 de la peste 2,7 milioane lei, la ceva peste 1,9 milioane lei, dar să-l crească faţă de contractul deja semnat cu executantul cu aproximativ 700.000 lei.

În proiect nu se vorbeşte explicit despre aceste sume, ci doar de suma finală pe care consilierii trebuie să o voteze joi, la şedinţa extraordinară CLM. Municipalitatea le cere consilierilor că aprobe câteva modificări la proiectul tehnic privind lucrările de „Amenajare acces Ştrand Neptun", ca urmare a dispoziţiilor de şantier nr. 1/05.06.2010, nr. 2/ 15.06.2010 respectiv nr. 3/ 06.07.2010 şi să aprobe noii indicatori tehnico-economici. Se mai cere şi aviz prin Certificatul de Urbanism nr. 1161/27.07.2010 în vederea reautorizării lucrărilor.

Motivaţiile schimbărilor de preţ pe care Primăria Arad le propune aleşilor nu sunt detaliate. Ba mai mult, în proiect nu se face nici măcar referire la suma care a fost cuprinsă iniţial în contractul de execuţie, fapt care teoretic ar face imposibilă comparaţia. /P.3

EUROPA INVADATĂ DE APE

Europa este lovită în plin de inundaţii. După ploi torenţiale şi furtuni, cel puţin opt persoane au murit în Polonia, Germania şi Cehia, iar peste 1000 de persoane au fost evacuate. În Polonia, apele provenite din ploii au invadat oraşe întregi. Furtuna a transformat străzile în adevărate râuri, care au distrus drumuri, case şi tot ce au întâlnit în cale. În Germania, nivelul râului Neisse a atins 7,07 metri, ceea ce nu s-a mai întîmplat din 1912. /P.16 FOTO: EPA

Arădenii s-au pus pe economisit

În timp ce persoanele fizice preferă să-şi ţină economiile în lei, agenţii economici mizează pe cele în valută.

ARAD. Perioada de criză i-a speriat pe arădenii care aveau adunaţi bani pentru investiţii, astfel că în doar 12 luni depozitele pe termen şi depozitele rambursabile după notificare, în lei, au crescut semnificat. Dacă anul trecut în iunie valoarea totală a depozitelor era de 957 milioane lei, anul acesta arădenii au strâns în conturi 1.003 milioane lei. Comparând datele Băncii Naţionale a României pentru depozitele în lei şi cele în valută, constatăm că sfaturile date de guvernatorul BNR, Mugur Isărescu, în urmă cu ceva luni de a „paria pe leu", au fost ascultate de arădeni.

În atare condiţii arădenii, persoane fizice, au ales să-şi plaseze economiile în depozitele la termen în moneda naţională, în timp ce agenţii economici au fost mai reticenţi şi nu au mai văzut în leu o salvare. Practic, dacă în iunie 2009 agenţii economici aveau economii în lei de 241,38 milioane, reprezentând puţin peste 25% din valoarea totală a depozitelor în lei, în iunie 2010 societăţile au decis să mai păstreze în moneda naţională doar 202,3 milioane - adică 20% din valoarea totală.

În cazul depozitelor în valută, firmele au adunat în luna iunie 2010 depozite cu un total de 116,8 milioane lei, faţă de aceeaşi lună a anului trecut când aveau în conturi 98,74 milioane, ceea ce înseamnă o creştere de peste 18 procente.

JA-A.P.

Puşi să voteze destituirile FOTO: A.B.D.

Reducerile de personal, parafate

ARAD. Consilierii locali ştiu când vor da verdictul cu privire la disponibilizările ce trebuie operate în Primăria Arad. Evenimentul va avea loc joi, la ora 14.00, în cadrul şedinţei extraordinare CLM, moment la care aleşii sunt chemaţi să voteze noile organigrame de la Teatrul de Marionete (împreună cu Casa de Cultură a Municipiului Arad), Teatrul Ioan Slavici, Filarmonica Arad şi aparatul de specialitate al Primăriei Arad. /P.8

Viaţa Ralucăi, între speranţă şi tragedie

ARAD. Graţie sprijinului arădenilor, Raluca Besenyi a urmat jumătate din tratamentul de care are nevoie pentru a lupta cu leucemia. Situaţia în care se află familia fetei, însă, a luat o turnură dramatică: mama a fost disponibilizată, iar tatăl îşi caută în zadar un loc de muncă. /P.5

Răniţii de pe DN 7, tot în spital

ARAD. Cele şase persoane care au fost rănite joi seara, în urma accidentului petrecut lângă Lipova, sunt în continuare internate în Spitalul Judeţean Arad, primind tratament sub observaţie. /P.8

Jucătorii UTA-ei se mută în Ungaria FOTO: FAN

Cantonament pentru FCM UTA

ARAD. Până la urmă, chiar dacă foarte târziu, UTA va efectua un stagiu de pregătire, timp de cinci zile, în Ungaria, într-o staţiune lângă Bekescsaba. Lotul care va face deplasarea va fi stabilit astăzi. /P.9

PRAZNICUL PÂINII NOI

Mii de oameni au luat cu asalt, ieri dimineaţă, pădurea Dumbrava pentru a participa la cea de-a 37-a ediţie a „Praznicul de pită nouă" ce se organizează la Beliu. Momentul cel mai aşteptat a fost cel al sosirii artiştilor amatori în căruţe, „escortaţi" de tineri călăreţi în frumoase straie populare." /P.12 FOTO: V.F.

9 771220 748010 10187

REMEMBER: 9 AUGUST

INDONEZIA - ZIUA NAŢIONALĂ

1945 Sfârşitul celui de-al Doilea Război Mondial

1945 Statele Unite ale Americii au lansat a doua bombă atomică, asupra oraşului japonez Nagasaki

1953 S-a născut Amanda Bearse, actriţă americană (Familia Bundy)

1957 S-a născut **Melanie Griffith,** actriţă americană

1962 A încetat din viaţă scriitorul Herman Hesse (n. 1877)

1963 S-a născut Whitney Houston, interpretă americană

1968 S-a născut Gillian Anderson, actriţă americană

1969 A murit Sharon Tate, actriţă americană (n. 1903)

Melanie Griffith

1969 A murit medicul Constantin I. Parhon

1969 A încetat din viaţă fizicianul Cecil Frank Powell (n. 1903)

1975 A încetat din viaţă compozitorul, pianistul şi pedagogul Dimitri Şostakovici (n. 1906)

1991 A murit Cella Delavrancea, pianistă, critic muzical şi profesor

SĂNĂTATE

● **CABINET GINECOLOGIC:** Arad, B-dul Decebal nr. 11 (lângă Hotel Aradul). **EFECTUĂM: TEST PAP, ECO VAGINAL, CHIURETAJ.** Programări la telefon: 0727.008.794.

● **MEDLINE SERVICE** - injecţii, pansamente, perfuzii, recoltări analize la domiciliu, 7 zile din 7. Tel. 0257.338.578; 0728.285.762; 0728.285.760.

TELEFOANE UTILE

☎INFORMAŢII TELEFONICE: 118.932; ☎ROBOT: 1958; ☎APEL UNIC DE URGENŢĂ: 112; ☎PRIMĂRIA ARAD: Program de relaţii cu publicul, luni-vineri 8-20. Tel.: 0257/284.744; tel. centrală: 0257/281.850; ☎S.C. E.ON GAZ ROMÂNIA - Sucursala Arad :0357/403.321; ☎DERANJAMENTE ELECTRICITATE: 0257/929; ☎INFORMAŢII CFR: 0257/231.777; ☎PROTECŢIA CONSUMATORULUI: 0257/257.049; ☎GOSPODĂRIREA COMUNALĂ ARAD S.A.: 0257/270.352; 0729-009.033; 0257/270.352; ☎POLIŢIA DE FRONTIERĂ: 1959; SC CET (Dispecerat şi intervenţie termoficare): 0357/412.244.

SUDOKU

REGULI: În fiecare bloc sunt câteva cifre între 1 şi 9, stabilite dinainte. Acestea trebuie completate cu cifrele lipsă, în aşa fel încât fiecare număr să figureze o singură dată. De asemenea, cifrele de la 1 la 9 trebuie să figureze o singură dată atât pe rândurile orizontale cât şi pe coloanele verticale ale celor nouă blocuri luate împreună.

ÎNCEPĂTORI

9		2					1	8
	7	6	5					
8	5		9	3			7	
	1	8			7			5
		4		5		1	3	
			4		3	9		7
				6	5	7		
5		3		7			6	
1			8		4			9

AVANSAŢI

	2							5
		9	1					
3		5		8	7			4
					3		5	6
		4		2		8		
5	3		4					
7			9	5		6		8
					1	3		
8							2	

Soluţiile jocurilor din numărul precedent:

ÎNCEPĂTORI

8	9	4	7	1	5	6	3	2
1	2	6	3	8	9	5	4	7
7	5	3	4	2	6	9	1	8
3	6	9	8	7	4	2	5	1
5	1	7	6	9	2	4	8	3
2	4	8	5	3	1	7	9	6
4	3	5	2	6	8	1	7	9
9	8	2	1	4	7	3	6	5
6	7	1	9	5	3	8	2	4

AVANSAŢI

8	1	7	2	5	6	3	4	9
4	9	6	7	3	8	5	1	2
5	3	2	9	1	4	8	6	7
9	7	3	8	6	1	2	5	4
6	5	8	4	2	7	1	9	3
1	2	4	5	9	3	7	8	6
2	4	5	3	8	9	6	7	1
7	8	1	6	4	2	9	3	5
3	6	9	1	7	5	4	2	8

UNDE MERGEM în Arad

CINEMA

DACIA **„Predators”** (SUA) orele 14; 17; 20.

ARTA **„The Losers”** (SUA) orele 15; 17.30; 20.

VERNISAJ

Expoziţia pictoriţei Marta Indig Leopold. (luni, 9 august, ora 18, în sala mare a Centrului de Studii Iudaice al Universităţii de Vest „V. Goldiş” - str. Tribunul Dobra, nr. 10)

EXPOZIŢII

GALERIILE DE ARTĂ „DELTA”: Expoziţie de grup - Cristian Pentelescu şi Ana Zoe Pop (9-17).

COMPLEXUL MUZEAL ARAD (Palatul Cultural, Piaţa G. Enescu 1): Expo cu fluturi „ARMONII CROMATICE II”. (orele 9-17).

GALERIA DE ARTĂ „ALFA” (B-dul Revoluţiei, nr. 90): Expoziţie de pictură Julian Chiu şi Julia Chiu (9-17).

SALA CLIO (str. Horea, nr. 8): Expoziţia de pictură, sculptură, grafică şi smalt pe alamă „Salonul de vară 2010” (9-17).

MUZEUL DE ARTĂ ARAD (str. Gh. Popa 2-4, et. II): Expoziţia personală „Semne şi semnificaţii plastice”, semnată de drd. Diana Lucaci-Bota (9-17).

MUZEUL DE ARTĂ ARAD (str. Gh. Popa 2-4, et. II - Sala Ovidiu Maitec): Patrimoniul arhitectural al Aradului – încotro?- expoziţie de fotografie şi desen (str. Gh. Popa 2-4, et. 2) (9-17).

LIBRĂRIILE CĂRTUREŞTI Expoziţie de pictură a artistului Dan Merişca.

Centrul Chirurgical Privat
Dr. Micluţa
PROMOŢIE -20%
la toate operaţiile estetice
din 20 iulie
până în 20 august
● MĂRIRI ŞI MICŞORĂRI DE SÂNI
● LIPOASPIRAŢIE LA ORICE NIVEL
● VARICE FĂRĂ OPERAŢIE
● CORECŢIA RIDURILOR CU ACID HIALURONIC SAU TOXINA BOTULINICĂ
● MĂRIRI DE BUZE
Revitalizare facială cu aminoacizi
Tel. 0722.306.396, 0741.013.389, 0357/423 990
www.artbodyclinique.ro
H-750475

HOROSCOP

BERBECUL (III.21.-IV.20.)
Nu este recomandabil să vă puneţi mari speranţe într-o afacere, pentru că s-ar putea să fiţi dezamăgit. Dimineaţa apar mai multe evenimente neprevăzute, care vă strică planurile.

TAURUL (IV.21.-V.20.)
S-ar putea să nu mai plecaţi într-o delegaţie, din cauza unei probleme de sănătate. Şefii vor înţelege situaţia. Vă sfătuim să evitaţi certurile, pentru a nu vă agrava situaţia.

GEMENII (V.21.-VI.21.)
Dimineaţa s-ar putea să aveţi probleme la serviciu, din cauza zvonurilor lansate de o femeie invidioasă. La nevoie, puneţi doi colegi faţă în faţă! Spre seară, vă regăsiţi liniştea.

RACUL (VI.22.-VII.22.)
Intuiţia vă ajută să aflaţi de ce şi-a schimbat un prieten apropiat atitudinea faţă de dumneavoastră. Temperaţi-vă nervozitatea, pentru că nu rezolvaţi nimic certându-vă!

LEUL (VII.23.-VIII.23.)
S-ar putea să fiţi nevoit să luaţi o decizie dificilă cu privire la asocierea într-o afacere. Sfaturile unei persoane cu experienţă vă ajută să înţelegeţi că avantajele financiare nu justifică timpul pierdut.

FECIOARA (VIII.24.-IX.23.)
Vă daţi seama că o femeie din anturaj vă invidiază. Nu este recomandabil să provocaţi o discuţie. Ar fi bine să daţi dovadă de mai multă discreţie. Vă sfătuim să vă odihniţi mai mult.

BALANŢA (IX.24.-X.23.)
Relaţiile cu partenerul de viaţă şi cu prietenii sunt excelente. Vă recomandăm să fiţi prudent în afaceri. Nu alergaţi după câştiguri uşoare!

SCORPIONUL (X.24.-XI.22.)
Primiţi un cadou cu valoare sentimentală deosebită. S-ar putea să primiţi şi de la serviciu o importantă sumă de bani. Nu sunt recomandate călătoriile în interes personal.

SĂGETĂTORUL (XI.23.-XII.21.)
Dimineaţa sunteţi nevoit să luaţi o decizie dificilă: vi se propune o colaborare avantajoasă, dar partenerul de viaţă nu este de acord. Gândiţi-vă bine înainte să luaţi o hotărâre!

CAPRICORNUL (XII.22.-I.20.)
Reuşiţi să terminaţi cu bine o activitate importantă. S-ar putea să găsiţi cu greu soluţii la problemele familiei. Nu este momentul să cumpăraţi un obiect de valoare.

VĂRSĂTORUL (I.21.-II.20.)
Intenţionaţi să vă asumaţi mai multe responsabilităţi la serviciu, dar vă temeţi că şeful nu va fi de acord. Relaţiile cu colegii de serviciu se anunţă tensionate.

PEŞTII (II.21.-III.20.)
Şefii vă apreciază, dar să nu vă aşteptaţi la felicitări din partea colegilor! Nu este momentul să spuneţi chiar tot ce gândiţi. Fiţi prudent în afirmaţii, dacă vreţi să evitaţi o ceartă.

PIEŢE/TÂRGURI

Astăzi este zi de piaţă la Curtici, Nădlac, Bocsig, Gurahonţ, Moneasa, Pilu, Vladimirescu. **Tot astăzi** se organizează târg săptămânal la Gurahonţ şi Bârzava.

Mâine, marţi, este zi de piaţă la Sebiş, Almaş, Apateu, Semlac, Sântana, Şilindia, Vârfurile.

COMENZI TAXI

ALFA PLUS	949; 349.349
TAXI ALFA	945; 22.88.88; 25.25.26; 0723-200.301
TAXI ARAD	940; 0722-755.440; 0740-252.101
STAR	212.222; 0722-361.011; 0745-645.645
FAVORIT	280.000; 281.111; 0740-083.333; 0724-409.992
EUROPA	275.555; 0723-677.555; 0744-828.163
TAXI AZUR	953; 0257-280.705; 0257-280.100; 0722-149.288; 0740-975.568;
TAXI VERBIŢĂ	0726-336.969

DOBÂNZILE BANCARE ÎN VIGOARE LA 9.08.2010

DENUMIREA BĂNCII	SUMA MINIMĂ (RON)		DOBÂNDA (% PE AN)											
			PERSOANE FIZICE						PERSOANE JURIDICE					
	PERSOANE FIZICE	PERSOANE JURIDICE	LA VEDERE	PE TERMEN DE (LUNI)					LA VEDERE	PE TERMEN DE (LUNI)				
				1	2	3	6	9	12		1	2	3	6	9	12
BCR	100	1000	0,25	7,5	-	7,5	9	7,5	7,5	0,25	7,5	-	7,5	9	7,5	7,5
BRD	150	-	0,25	5,2	-	5,45	5,45	5,45	5,7	0,25	5,7	-	5,95	5,95	5,95	6,2
San Paolo IMI Bank	100	5000	0,1	9	-	9,25	9	8,75	8,5	0,1	9	-	9,25	9	8,75	8,5
B. Transilvania	100	2500	0,15	6,50	-	6,75	6,75	7,00	7,00	0,15	5,75	-	6,00	6,00	6,25	6,25
BancPost	500	5000	0,15	7		7,5	7	-	7,3	1	6,5	-	7,10	7,35	-	7,55
Raiffeisen	4000	1000	0,25	8	-	9	8	-	8	0,25	8	-	9	8	-	8
B. Coop. Mureşul	30	200	0,1	5	-	6	7	8	8	0,1	5	-	6	7	8	8

AICI E LOCUL CARIEREI TALE!
www.romjob.ro
PORTAL NAŢIONAL DE LOCURI DE MUNCĂ!

Vremea
Luni, 9 August

www.aradon.ro

ORA 6 — **16°** Temperaturile se vor situa între 16 şi 18 grade. Vântul va sufla cu 13 km/h, dinspre NE.

ORA 18 — **28°** Temperaturile se vor situa între 26 şi 28 grade. Vântul va sufla cu 11 km/h, dinspre N.

ZIUA PRECEDENTĂ

Arad	27 °C	Umiditate:	66%
Lipova	27 °C	Presiune:	1017 KPA
Chişineu-Criş	28°C	Precipitaţii:	0%
Săvârşin	29°C	Vânt:	14 km/h
Sebiş	28°C	Direcţie vânt:	NV

AZI

Temperaturile se vor situa între 16 şi 28 grade. Vântul va sufla cu 13 km/h, dinspre NE.

SOARELE

Răsare: 6:24
Apune: 20:55

FAZELE LUNII

10. 08. · 16. 08. · 24. 08. · 01. 09.

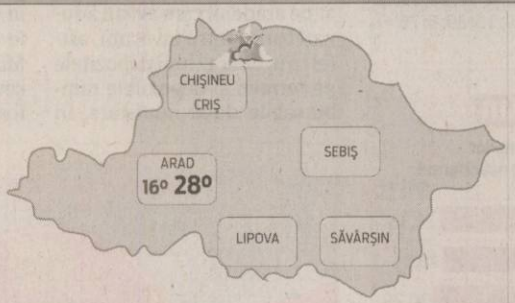

LUNI	MARŢI	MIERCURI	JOI
16° 28°	16° 29°	17° 32°	18° 32°
însorit	însorit	însorit	însorit

CALENDAR

Biserica ortodoxă: Sf. Ap. Matia; Sf. Mc. Antonin.
Biserica greco-catolică: Sf. ap. Matia; [Sf. Tereza Benedicta a Crucii (Edith Stein), patroana Europei].
Biserica romano-catolică: Sf. Tereza Benedictă a Crucii.

PROGNOZĂ PENTRU TREI ZILE

Temperaturile minime vor fi cuprinse între 16 şi 18 grade, iar cele maxime între 28 şi 32 grade.

Temp.minime: 16 la 18 ° C
Temp.maxime: 28 la 32 ° C

JURNAL ARĂDEAN
Str. Poetului nr. 1C, Arad
Auditat de BRAT
Reclamaţii difuzare: 0257/ 228586

Director editor: Mircea Ţîşcă (8465)
Secretariat: 0257.281802 (centrala), fax - 0257.280655
Şef departament difuzare: Carmen Csordas
Marea publicitate: 0257.280904 (int. 8488); Mica publicitate: 0257.210775
Tiparul executat la: SC Inform Media SRL, Calea Torontalului, DN 6, km 5,7, Timişoara

Editor coordonator: Adriana Barbu (8410) Responsabil de număr: Gabriela Groza
Secretar general de redacţie: Gabriela Groza (8417) **Departamente: Eveniment:** Simona Butaru (8412), Monica Ardelean (8446), Alin Gherasim, Gerlinde Knap (8435); **Politic:** Tristan Mihuţa (8431), Simion Todoca (8425); **Economic:** Andreea Pintea (8419); **Cultură, Învăţământ:** Vasile Filip (8428); **Social:** Diana Duţu (8429); **Sport:** Daniel Scridon (8427), Adrian Hărţău (8433), Leonard Sfâra (8434);
Tehnoredactare: Ghizela Şerban, Ramona Vidulescu
REDACŢIE : tel. 0257.281802 (centrala); fax 0257.280655 (int. 8490), 0257.281797 (int.8489); e-mail:redactia.jurnalaradean@informmedia. ro, adevaruldearad@informmedia.ro, publicitate.jurnalaradean@informmedia.ro, publicitate.adevarul@informmedia.ro

Călin Petrescu a câştigat Cupa Presei la tenis!

ARAD. Călin Petrescu, reprezentantul portalului ARADON la Cupa Presei la tenis de câmp, a câştigat turneul organizat la Baza Sportivă Riviera. El a trecut în finală de cunoscutul moderator Ioan Hamza.

La competiţie au participat un număr record de concurenţi: 18! Din păcate, pe parcursul competiţie, din motive personale, s-a retras favoritul numărul 1 al turneului, Adrian Hărţău (reprezentantul Jurnalului arădean), care a câştigat pe linie toate meciurile din grupă.

Călin Petrescu a trecut în finală în trei seturi de Ioan Hamza, scor 2-6, 6-1, 6-2.

În semifinale, Călin Petrescu a trecut de Anela Freer, iar Ioan Hamza l-a depăşit pe un alt reprezentant al ARADON, Lucian Dănilă, cei doi semifinalişti fiind premiaţi pentru locul al 3-lea. Premii speciale au primit şi Izabela Vekas, Dragoş Daniel, Dragoş Salveţiu, Marius Herţa, dar şi Florin Moş, reprezentantul ARED, sponsor al evenimentului alături de Helvetica. **JA-A.B.D.**

Concurenţii de la turneu, la final de întrecere FOTO: A.B.D.

24 de cătlane intră în festival

ARAD. Se întoarce Festivalul Cătlanelor. Primăria Arad a inclus şi în acest an în cadrul manifestărilor prilejuite de Zilele Aradului acest festival. Organizat ca de obicei în ultima zi de sărbătoare a oraşului, Festivalul cătlanelor va aduna, potrivit viceprimarului Geanina Pistru, nu mai puţin de 24 de echipe. Totuşi, spre deosebire de anii trecuţi, maghiarii nu vor mai aduce deja tradiţională pentru aceste eveniment, cătlanul imens. În atare condiţii, reprezentanţii Primăriei fie vor trebui să se mulţumească cu cătlanele mici, fie vor trebui să insiste mai mult pe lângă o firmă arădeană care şi-a anunţat intenţia de a realiza un mega-cătlan. Totul ar fi posibil, şi în acest caz, ca şi în cazul multor manifestări dedicate Zilelor Aradului, prin sponsorizări. pe ştrandul din Arad, locaţie **JA- A.B.D.**

Se schimbă datele la parcarea de la ştrand FOTO: A.B.D.

Schimbă banii la parcare

Primăria revine şi creşte preţul parcării de la ştrand peste contract, dar taie din previziunile iniţiale aproape un milion.

ARAD. În expunerea de motive se arată doar faptul că „finalizarea lucrărilor la obiectivul de investiţie „Amenajare acces Ştrand Neptun" are o importanţă deosebită pentru dezvoltarea zonei de agrement de pe malul râului Mureş, - ştrand Neptun, acesta fiind una din principalele atracţii turistice ale municipiului Arad, şi totodată o sursă de venit pentru municipiu pe perioada verii şi nu numai". Atât. În referatul de specialitate se vorbeşte totuşi de istoria parcării şi a sensului giratoriu. Adică despre faptul că, în 2007, CLM Arad a aprobat Studiul de Fezabilitate „Amenajare Ştrand Neptun", studiu care prevede, printre altele, şi amenajarea unui sens giratoriu şi a unei parcări la intrarea pe ştrandul Neptun dinspre podul Decebal, faptul că Primăria Arad a elaborat în 2009 proiectul tehnic „Amenajare ştrand Neptun etapa a II - sens giratoriu, intrare ştrand", care cuprinde amenajarea unui sens giratoriu, a unei parcări şi a unui sistem de gestionare a accesului auto pe ştrand prin intermediul a două bariere, un proiect tehnic în baza căruia a fost promovată Hotărârea CLM din 22.12.2009 privind aprobarea indicatorilor tehnico - economici ai obiectivului de investiţie, faptul că a început execuţia lucrărilor, că în urma organizării licitaţiei, pe 20 mai, a fost încheiat contractul de execuţie de lucrări cu SC ICIM etc.

Recalculări şi renunţări

Primăria nu mai precizează decât faptul că „în urma recalculării devizului general pe baza valorii obţinute în urma licitaţiei deschise organizată pentru execuţia lucrărilor şi a valorii devizelor de lucrări suplimentare respectiv a notelor de renunţare apărute în urma emiterii dispoziţiilor de şantier nr. 1/05.06.2010, nr. 2/ 15.06.2010 respectiv nr.3/06.07.2010, valoarea totală a investiţiei este de 1.947.420,96 lei, echivalentul a 456.690,81 Euro".

Conform informaţiilor primite de-a lungul timpului de la Primărie, opt firme s-au bătut la licitaţie pentru obţinerea contractului, fapt care a dus la micşorarea considerabilă a preţului pe care îl va plăti Municipalitatea pentru execuţia lucrării. Mai exact, că preţul de pornire a fost 1.939.321 lei, dar că în urma licitaţiei s-a ajuns la un preţ al lucrării de 1.209.342 lei. Primăria le propune, însă, acum aleşilor să voteze o altă valoarea a investiţiilor, ce-i drept nu cea cuprinsă în actele din 2009 (de peste 2,7 milioane lei adică peste 600.000 euro), dar mai mare decât valoarea de care se vorbea ca fiind cea prevăzută în contract.

VARIANTA 2009, VARIANTA 2010

În indicatorii tehnico-economici din 2009 se propunea ca în contul celor 2.704.865 lei să fie executate lucrări după cum urmează: suprafaţă totală carosabil reabilitat: 5.500 mp; suprafaţă totală trotuare reabilitate: 1.582 mp; canalizare pluvială: 285 ml, guri de scurgere: 32 de bucăţi, durata de execuţie a lucrării fiind prevăzută la şase luni. în noile date ale Primăriei în contul celor 1,9 milioane de lei s-au propus următoarele lucrări într-o lună: suprafaţă totală carosabil şi parcări: 6.646 mp; suprafaţă totală trotuare: 1.784mp; canalizare pluvială: 455 ml şi două bariere de gestionare a accesului auto pe ştrandul Neptun. Adică mai multe lucrări pe mai puţini bani. Rămâne de văzut care a fost însă contractul.

ADRIANA BARBU DĂNILĂ
adriana.barbu@informmedia.ro

Podul de la Săvârşin a fost premiat la Istanbul

ARAD. Proiectul tehnic al podului de la Săvârşin a primit Premiul Întâi European din partea Convenţiei Europene pentru Construcţii Metalice. Informaţia ne-a fost furnizată de reprezentanţii Consiliului Judeţean Arad, care susţin că premiul va fi decernat în 21 septembrie, la Istanbul, în cadrul Congresului Convenţiei Europene pentru Construcţii Metalice. Proiectul tehnic a fost realizat de către Facultatea de Construcţii din cadrul Universităţii „Politehnica" din Timişoara, disciplina „Poduri Metalice", iar intervenţia la pod a durat doi ani, din 2006 şi până în 2008.

„Ne bucură această distincţie, mai ales că acelaşi proiectant realizează acum proiectul tehnic la podul Traian din Arad. A fost o colaborare foarte bună, iar distincţia Convenţiei Europene pentru Construcţii Metalice confirmă faptul că podul de la Săvârşin este într-adevăr o lucrare sigură", a afirmat Nicolae Ioţcu, preşedintele Consiliului Judeţean Arad. **JA-A.B.D.**

Nicolae Ioţcu, preşedintele CJA FOTO: A.G.

Marian Melinte îi ia locul Teodorei Hotăran

ARAD. Patru proiecte de hotărâre au fost elaborate de angajaţii Primăriei Arad în baza unui singure adrese. Este vorba de notificarea făcută de Teodora Hotăran privind renunţarea la calitatea de consilier local - prin demisie, act primit de Primărie pe 20 iulie. În atare condiţii, joi, în baza proiectelor întocmite de staffl Municipalităţii, consilierii locali municipali sunt chemaţi, în primul rând să constate încetarea calităţii de consilier local a Teodorei Hotăran, să declare vacant locul de consilier local, la propunerea primarului, să valideze mandatul consilierului local Lilian Marian Melinte, membru PSD, care va intra în exerciţiul mandatului începând de joi, de la data adoptării prezentei hotărâri (după depunerea jurământului) şi să modifice componenţa comisiilor din care făcea parte Teodora Hotăran. Marian Melinte ar trebui să devină, dacă aleşii vor vota ca atare, membru în comisia de validare, dar şi membru în comisia de specialitate a CLM. **JA- A.B.D.**

Marian Melinte, consilier PSD FOTO: S.T.

PISTA DE 9,8 MILIOANE DE LEI

Peste 2,3 milioane de euro (9,8 milioane lei) ne costă pista de biciclete care Primăria o vrea realizată, în doi ani, în municipiu. Acum executivul este însă doar la faza de studiilor, precizând că realizarea acestei investiţii, pe o lungime de 18 kilometri, este oportună din punct de vedere funcţional, ecologic, al circulaţiei în siguranţă a bicicliştilor etc. **JA-A.B.D.**

www.aradon.ro
download. proiect

FERESTRE CARE ŞTIU SĂ ECONOMISEASCĂ
EURO JORDÁN
Beneficiaţi de reduceri de până la 55%
+ 100% reducere pt. montaj
+ Super Spacer în fiecare fereastră
ATENŢIE REDUCERI
ATENŢIE OFERTĂ! JALUZELE, SITE INSECTE ŞI PERVAZURI LA PREŢURI AVANTAJOASE !!!
ARAD
Str. C. Coposu, Nr. 2, Ap.1
Tel./Fax: 0257 211 250
Mobil:0748 116 463
Mail: arad@eurojordan.com
WWW.EUROJORDAN.COM
RECLAMĂ

A obţinut licenţa de exploatare

BUCUREŞTI. Agenţia Naţională pentru Resurse Minerale (ANRM) cere Guvernului să aprobe cinci licenţe de exploatare pentru nisip, pietriş, argilă, gnais şi lignit. Este vorba de licenţe de concesiune în perimetre din judeţele Arad, Sibiu şi Bihor. Licenţele ar putea fi aprobate prin hotărâri de Guvern, proiectele fiind în dezbatere publică. Două dintre cele şapte licenţe sunt pentru judeţul Arad, potrivit Mediafax. Una din licenţele de concesiune, pentru exploatarea nisipului şi pietrişului, a fost încheiată între ANRM şi compania Foraj Sonde Craiova, pentru perimetrul Pusta Lată, judeţul Arad. O a doua licenţă pentru exploatarea aceloraşi produse a fost acordată companiei Al-Min Construcţii, pentru perimetrul Ghioroc Vest. **JA-A.B.D.**

Nou
Varice?
Tratament eficient şi modern !!
Tratăm varicele prin Scleroterapie Asistată Ultrasonografic (UGS) :
- fără operaţie chirurgicală
- fără anestezie – este nedureroasă
- fără cicatrici postoperatorii
- fără absenţa de la serviciu / concediu medical
- pacientul îşi poate desfăşura activităţile zilnice obişnuite în câteva ore de la intervenţie.
HEMOROIZI? FISURI ANALE?
TRATAMENT FĂRĂ OPERAŢIE
Sunt folosite cele mai noi tehnici practicate in Comunitatea Europeană:
- Investigaţiile videocomputerizate
- Fototermocoagularea în spectru infraroşu
- Excizia cu unde de radiofrecvenţă
Colonoscopie şi Ecografie Abdominală Gratuite în cadrul tratamentului!
10% reducere din costul tratamentului pentru pensionari
Arad: 0257 213 888
LaurusMedical clinics
www.laurusmedical.ro
RECLAMĂ

Potop cu urmări la Lipova

LIPOVA. Al doilea oraş al judeţului a fost lovit vineri de o furtună teribilă, cu averse de ploaie în rafale şi puternice descărcări electrice. În mai puţin de o oră, mare parte din oraş a fost acoperită de ape. Torenţii veniţi de pe versanţi au umplut străzile cu apă, mâl şi gunoaie, astfel că parcul, zona bazarului turcesc, stadionul, erau o baltă imensă.

În staţiunea Lipova Băi, turiştii veniţi la ştrand s-au adăpostit în restaurant iar tinerii curajoşi au rămas în bazin, încântaţi de adrenalina pe care le-o dădeau fulgerele şi tunetele.

„Toată noaptea şi în zilele următoare, echipajele ISU au acţionat pentru reluarea circulaţiei, spălarea străzilor şi scoaterea apei din subsolurile blocurilor, iar angajaţii Primăriei depun eforturi deosebite pentru curăţarea străzilor şi a celorlalte locuri publice de noroiul şi gunoaiele aduse de ape", ne spune primarul Marius Jurcă. **JA-D.O.**

Staţiunea Lipova Băi FOTO: DORIN OCNERIU

RETEŢA ZILEI

Friptură de pui marinată

INGREDIENTE: 2 kg pulpe de pui inferioare, muştar cu boabe de muştar, (după preferinţă se poate folosi şi muştar picant), ulei de măsline, cimbru, maghiran, oregano.

MOD DE PREPARARE: Se ung pulpele de pui cu ulei de măsline, se presară cu toate condimentele care au fost înainte amestecate între ele (să nu se facă exces de condimente), se trec pulpele prin muştar şi se întinde muştarul cu mâna aşa încât să fie acoperite în întregime. Se lasă la macerat în frigider 24 ore. Se coc la foc iute timp de 15 minute după care se lasă la foc mic până sunt pătrunse bine (se verifică din când în când). **Poftă bună!**

Pentru mai multe REŢETE intră pe **www.culinar.ro**

CITIRE APOMETRE

Marţi 10 august 2010. Pescăruş, Cetăţii, Diogene, Părului, Micşunelelor, Gladiator, Pompei, Hector, Marte, Troiei, Cezar, Santinelei, Infanteriei, Achile, 13 Martiri, Trompetei, Radu de la Afumaţi, Prutului, Podgoriei, Crizantemelor, Caraiman, Zoe, Amurgului, Constanţa, Junilor, Păuliş, Şiriei, Argeş, Lipovei, Păstorului, Zefir, Vişinului, Poetului, Turdei, Jiului, Oltului, Retezat, Moldovei, Bucovinei, T. Arpad, Cireşoaiei, Negoi, Corbului, Fântânii, Concordiei, Nouă, Faurilor, S. Teneţchi, Laptelui, Călţunaş, Alexandru cel Bun, P. Maior, Bucureşti, Sânzâienelor, Mălin, Câmpeni, Tiberiu, Veneţia, Andrei Şaguna cu soţ, A. Karoly, Andrei Şaguna fără soţ, Bela Bartok, Calea Victoriei, Aviator Vuia, Deltei, H. Sava, Z. Moricz, Bradului, Zmeurei.

SOLUŢIA INTEGRAMEI LA NR PRECEDENT

O - A - CUI - U - B - TRUFIE - TANTOS - GRIS - BATISTE - DAMF - CONAC - IR - NE - RAI - CARNA - NU - PAT - FA - OE - LAIC - FI - CS - N - AMIN - MINCIUNĂ - ICOSAR - EC - AR - TRECUT - TROMPA - OAC - UM - OS - HORA - UMIL - R - PLEOAPE - UR - RAT - VISE - SI

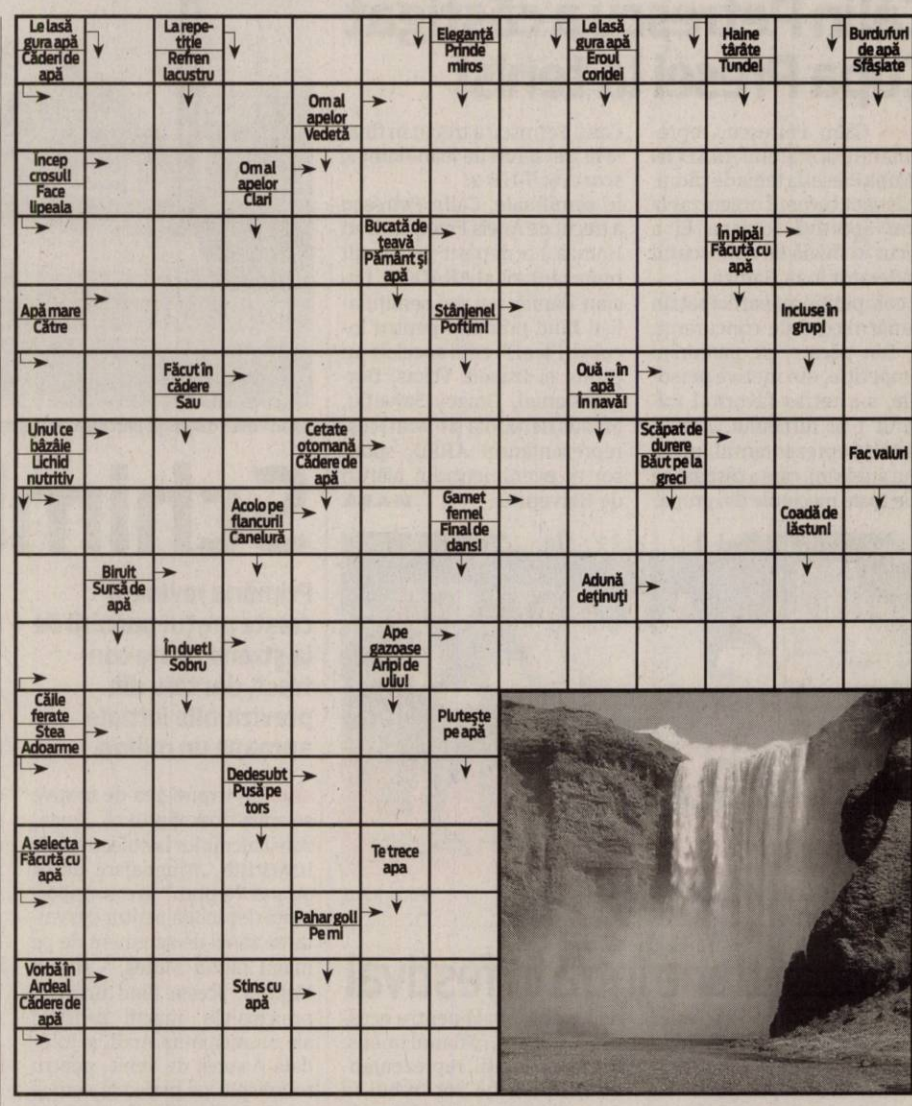

CONCURSUL „CUVINTE NOROCOASE"

ABONAT: ❑ DA ❑ NU

JURNAL ARĂDEAN

COMPLETEAZĂ INTEGRAMELE DIN PERIOADA 3-18 AUGUST 2010 A.C. TRIMITE CELE 14 INTEGRAME (ÎNTR-UN SINGUR PLIC ŞI CU UN SINGUR TALON) PÂNĂ ÎN 25 AUGUST 2010 LA SEDIUL REDACŢIEI NOASTRE, STR. POETULUI NR. 1C SAU PE B-DUL REVOLUŢIEI NR. 81. POŢI CÂŞTIGA UN APARAT ELECTROCASNIC. EXTRAGEREA VA AVEA LOC ÎN 26 AUGUST A.C.

NUME: .....

ADRESĂ: .....

.....

TEL .....

E-MAIL: .....

Programe TV Vineri, 6. august

TVR 1

07:00 **Telejurnal** . Sport Meteo
07:30 **Pe drumul mătăsii.** (s) Karakoram Highway
08:00 **Silver Brumby.** (s)Ep.10
08:30 **Beaver rezolvă tot.** (s)
09:00 **Pur şi simplu delicios.** (s)
09:15 **Transformarea.** (R)
10:15 **Dovadă de iubire.** (s) Ep.26
11:15 **Ca la carte.** cu Cristian Tabără (R)
12:05 **Amintiri din istorie.** (s)
12:15 **Zile şi nopţi Prezintă Andra Gavril.** (R)
12:50 **Cronicile frumoasei luptătoare.** (s)(R)
14:00 **Telejurnal.** *Sport (criptat)*Meteo
14:45 **Pur şi simplu delicios.** (R)
15:00 **Teleshopping**
15:30 **Kronika.** Emisiune în limba maghiară
16:55 **Palatele lumii.** (s)Ep.1
17:20 **Planeta arborilor.** (s) Ep.1
17:50 **Reţetă pentru siluetă.**
18:20 **Amintiri din istorie.** (R)
18:30 **Cronicile frumoasei luptătoare.** (s)Ep.7
19:40 **Invinge apele!**
19:45 **Sport**
20:00 **Telejurnal.** * Meteo
21:10 **Extravagantul Raines.** (s). Ep.5 Cu: Jeff Goldblum, Matt Craven, Nicole Sullivan. Realizator Graham Yost
22:10 **30 Rock.** (SUA, 2006) Sezonul I Episoadele 3 şi 4 Cu: Tina Fey ,Tracy , Jane Krakowski , Jack McBraye, Scott Adsit, Judah Friedlander, Alec Baldwin , Keith Powell ,Katrina Bowden.
23:00 **Comanderia, 1375 A.D.** (s,Franţa, 2010) Ep.1
24:00 **Telejurnal.** Sport
00:15 **Serial *Dr House.** (s) Sezonul II. Episoadele 16, 17, Cu: Hugh Laurie, Lisa Edelstein, Omar Epps. Regia David Shore
01:55 **Palatele lumii.** (s)(R) Ep.1
02:25 **Planeta arborilor.** (R)Ep.1
02:55 **Reţetă pentru siluetă.** (R)
03:20 **Telejurnal** . * Meteo(R)

PRO TV

07:00 **Ştirile Pro Tv.** Ce se întâmplă, doctore? Omul care aduce cartea
10:00 **Oglinda.** (Romania, 1993 istoric, dramă) Regia: Sergiu Nicolaescu
12:00 **Tânăr şi neliniştit.** (r)
13:00 **Ştirile Pro Tv**
13:45 **Gemenele Olsen în acţiune.** (The Case of Logical i Ranch)
14:30 **Pistruiatul.** (r)
16:00 **Tânăr şi neliniştit.** Cu zeci de premii, cu actori ce îşi trăiesc viaţa pe platourile de filmare, identificându-se cu personajele, cu căsătorii, divorţuri ca-n filmele care se respectă, cu controverse ce-i uimesc chiar şi pe cei mai mari admiratori,"Tânăr şi neliniştit" continuă să reprezinte un miracol, un univers care a cuprins şi a cucerit milioane de telespectatori.
17:00 **Ştirile Pro Tv**
17:45 **Serviţi, vă rog!** (r)
19:00 **Ştirile Pro Tv**
20:30 **Legenda lui Bruce Lee, partea I.** (China, 2008 acţiune) Regia: Li WenqiCu: Kwok-Kwan Chan, Michelle Lang, Ted E. Duran
22:30 **Ştirile Pro Tv**
23:00 **Doi bărbaţi şi jumătate.** ep. 9, 10, anul VI
00:00 **Dispăruţi fără urmă.** ep. 15, anul VI
01:00 **Legenda lui Bruce Lee, partea I.** (r)
02:30 **Ştirile Pro Tv.** (r)
03:30 **După 20 de ani.** (r)
04:30 **România, te iubesc!.** (r)
06:00 **Happy Hour.** (r) O oră de veselie cu muzică live, dans, poveşti de viaţă deosebite, interviuri cu cele mai mediatizate vedete ale momentului, informaţii în premieră, dar şi întâmplări impresionante care se vor petrece chiar în studio, sub ochii telespectatorilor.

ANTENA 1

06:00 **Observator cu Mihaela Calin**
08:00 **Liber la vacanţă cu Nicolle şi Alex**
10:00 **„Xena: Prinţesa războinică"**
11:15 **„Triumful dragostei"** (r)
13:00 **Observator**
14:00 **„Secrete în Paradis"** (Dramă, Grecia 2008)
16:00 **Observator.** Observatorul Antenei 1 e construit ca un jurnal de atitudine, în care subiectele mari, grave, naţionale contează şi nu suferă în competiţia cu soluţia facilă a ştirilor sângeroase. Fii Observator!
17:00 **Bun de cinste**
17:45 **Să te prezint părinţilor**
19:00 **Observator cu Alina Petrescu Sport Meteo Observatorul Antenei 1 este construit ca un jurnal de atitudine, în care subiectele mari, grave, naţionale contează şi nu suferă în competiţia cu soluţia facilă a ştirilor sângeroase.**
20:30 **„Teroare la înălţime" (Acţiune, SUA 1999) După ce isi insceneaza propria moarte, personajul interpretat de Ice T, fost pilot militar, intra in slujba unui traficant de arme sud-american.** Ulterior, reuseste sa fure un bombardier de la o baza militara americana, aflata in Filipine, cu care incepe sa atace diferite puncte strategice militare de pe glob.
22:30 **Observator cu Andreea Berecleanu şi Andrei Zaharescu Sport Meteo**
23:30 **„Eroii" (Acţiune, 2006, SUA)**
00:30 **„Familia Bundy"**
01:15 **Game Show: Smart Casino**
02:10 **„Teroare la înălţime"**
03:45 **„Miami Vice" (Acţiune, SUA 1984) Cu: Don Johnson, P.M.** Thomas.

HBO

06:00 **The Rocker Comedie, SUA, 2008.** Cu: Rainn Wilson, Christina Applegate, Teddy Geiger, Josh Gad, Emma Stone
07:40 **Operaţiunea Valkyrie Război, SUA, 2008.Cu: Tom Cruise, Kenneth Branagh, Tom Wilkinson.**
09:40 **Speed Racer Acţiune, SUA, 2008.** Cu: Emile Hirsch, Christina Ricci, Susan Sarandon, Matthew Fox.
11:55 **Othello Dramă, Marea Britanie, 1995.** Cu: Laurence Fishburne, Irene Jacob, Kenneth Branagh
13:55 **Şapte suflete Dramă, SUA, 2008.** Cu: Will Smith, Rosario Dawson, Woody Harrelson
15:55 **Sticky & Sweet: Madonna în concert la Buenos Aires**
18:00 **Ţi-l prezint pe Dave Comedie, SUA, 2008.** Cu: Eddie Murphy, Elizabeth Banks, Gabrielle Union
19:30 **Pe platourile de filmare**
20:00 **Jaf la Harvard Comedie, SUA, 2002.** Cu: Tom Green, Jason Lee, Leslie Mann, Megan Mullally, Dennis Farina
21:25 **Drumul mătăsii Dramă, Canada, 2007.** Cu: Michael Pitt, Keira Knightley, Koji Yakusho, Alfred Molina, Miki Nakatani
23:10 **Freebird Comedie, Marea Britanie, 2008.** Cu: Phil Daniels, Gary Stretch, Geoff Bell, Laila Rouass, Peter Bowles
00:45 **Predator Acţiune, SUA, 1987.** Cu: Arnold Schwarzenegger, Carl Weathers, Elpidia Carrillo, Bill Duke, Jesse Ventura
02:30 **Liniste mortală Horror, SUA, 2007.** Cu: Ryan Kwanten, Amber Valletta, Donnie Wahlberg, Michael Fairman, Joan Heney
04:00 **Mărul discordiei Thriller, SUA, 2008.**

TVR CULT.

9.00 Film serial 9.55 Învinge apele! 10.50 Momentart (R) 11.00 Antologia cântecului napolitan 12.00 Jurnalul cultural 12.30 Retro clip 12.40 Momentart 12.45 Ordinea cuvintelor 12.55 Între cer şi pământ (R)13.25 Decor si stil(R) 13.55 Învinge apele! 14.00 1001 de poveşti 16.20 Momentart 16.30 Identităţi 17.00 Garantat 100% 17.55 Cu rolele prin Bucureşti 18.00 Concertele TVR Cultural 19.55 Căldura 21.30 Tichia de mărgăritar 21.45 Literatura de azi 22.30 Învinge apele! 23.35 Berlin Alexanderplatz 0.40 Remix (R) 1.35 Jurnal cultural

AXN

07:00 The Amazing Race Asia 08:05 Jake 09:00 Cabinet de avocatură 09:55 The Amazing Race Asia 12:00 Jake 13:00 Cabinet de avocatură 14:00 La limita imposibilului III. 14 15:00 La limita imposibilului III. 15 16:00 The Amazing Race Asia II. 4 17:05 Jake 18:00 Cabinet de avocatură 19:00 La limita imposibilului III. 16 20:00 La limita imposibilului III. 17 21:00 Căzut din cer 1 22:40 Genesis 23:50 Printre oameni 01:05 Căzut din cer 02:40 Genesis 03:40 Printre oameni Personajele principale sunt 3 tineri de 20 şi ceva de ani.

B1

07:00 Teleshopping 07:30 Documentar DW 08:00 Teleshopping 08:30 Nasul (r) 12:00 ŞTIRI cu Ioana Reit 12:30 Teleshopping 13:05 CALEA EUROPEANĂ cu Dan Cărbunaru 14:00 EVENIMENTELE ZILEI Best of 16:00 Documentar DW 16:30 Documentar DW 17:00 Documentar DW 17:30 Documentar DW 18:00 6! VINE PRESA Best of 20:00 NAŞUL cu Radu Moraru 00:00 Calea europeana (r) 01:00 6! Vine Presa Best of (r) 03.00 Evenimentele zilei (r) 05:00 Documentar DW (r)

PRIMA TV

07:30 Uite cine gateste 08:20 Sport cu Florentina 08:30 Teleshopping 09:15 Nimeni nu-i perfect – Sezon 2, SR, Ep 12 09:45 Teroare in scoala11:45 Galileo- sr 12:30 Teleshopping 13:15 Camera de ras 14:30 Cine stie, castiga- sr 15:30 Nimeni nu-i perfect - Sezon 2 SR Ep. 12 16:00 Smecherie irlandeza18:00 Focus 18 19:00 Focus Sport 19:30 Uite cine gateste- sr 20:30 Intalnire pe intuneric- reality-show 22:00 Focus Monden 22:30 Trasnitii– sr, Ep. 41 23:15 Best Of Mondenii Show 23:30 Povestea Ivanei Trump 01:30 Focus 18 02:30 Trasnitii

PROCINEMA

08:00 Batman 08:30 Când întâlneşti un străin (r) 10:30 Tabăra Lazlo 11:00 XMen: Evoluţia 11:30 Happy Hour (redifuzare) 13:00 Teo (redifuzare) 14:15 Celebritate, episodul 13, 14 14:30 Huff, episodul 11 (r) 15:30 Mihai Viteazul, partea a IIa (r) 17:30 Spitalul de urgenţă (sezonul XIII), episodul 10 18:30 10 produse sau mai puţin 19:00 Veronica Mars (sezonul III), episodul 6 20:00 Aproape de adevăr (sezonul III), episodul 5 21:00 Prietenii tăi 22:00 FILMUL DE 10: Furia războinicii 00:15 Cobra 11 în alertă

ANTENA 2

06:00 Dincolo de aparenţe (reluare) 07:15 Mincinoşii (reluare) 09:00 Azi in trecut 09:10 Răi da' buni best of (reluare) 10:15 Teleshopping 11:15 Conferinţa de presă (reluare) 12:45 Confidenţial (reluare) 14:45 Teleshopping 15:00 Traieşte Sănătos 16:30 Teleshopping 16:45 It's show time 18:00 La hanu' lu' Tatu 19:00 Punk'd 19:30 Răi da' buni 20:45 Agentul VIP 22:15 Conferinţa de presă 23:45 In căutarea adevărului 00:45 It's show time (reluare) 01:45 Răi da' buni (reluare)

ACASĂ

08:15 Săracii tineri bogaţi (r) 09:15 Teleshopping 09:45 Legământul (r) 11:15 Al şaptelea cer (r) 12:30 Împreună pentru totdeauna (r) 14:00 Cele două feţe ale Anei 15:30 Victoria 16:25 Vremea de Acasă 16:30 Legământul 17:30 Poveştiri adevărate emisiune cu poveşti reale despre viaţă, 18:30 Împreună pentru totdeauna 19:30 Săracii tineri bogaţi 20:30 Predestinaţi 21:30 Cealaltă faţă a Analiei 22:30 Poveştiri de noapte 23:30 India 00:30 Poveştiri adevărate (r) Vremea 01:30 Luna fermecată 02:30 Poveştiri de noapte

CINEMAX

07:00 Poveste de iarnă 08:55 Promontoriul groazei 10:40 Elvis Mitchell: Interviuri - Sydney Pollack 11:10 Noaptea albă a nunţii 12:50 Prima primavera 14:20 Cei mai buni regizori de la Hollywood - Curtis Hanson 14:45 Lacrimile mamei mele 16:20 Lumi paralele 18:10 Străini familiari 19:35 La mulţi ani! 21:00 E petrecerea mea 22:50 Noaptea albă a nunţii 00:25 Mandrake 01:20 Mystery Train 03:15 Suflet negru 04:40 Nebunul 05:00 Infanteria stelară 3: Invadatorii

HALLMARK

06:00 Viziunea unei crime film mister 08:00 Atingerea îngerilor, dramă 09:00 Crimele din midsomer 11:00 Bucuria renaşte din iubire film romantic 13:00 Amy, dramă 14:00 Atingerea îngerilor II, dramă 15:00 Crimele din midsomer: De vorbă cu morţii mister / poliţist 17:00 Viziunea unei crime film mister 19:00 Amy, dramă 20:00 Jordan, serial poliţist 21:00 Lege şi ordine: intenţii criminale, poliţist 22:00 Lege şi ordine 23:00 Imagine fantomă dramă 01:00 Jane doe

ANTENA 3

6.00 Ştiri 7.00 Ştiri 8.00 Ştiri 9.00 Ştiri 10.00 Ştiri 10.10 News Magazine 11.00 Ştiri 11.10 News Magazine 12.00 Ştiri 13.00 Ediţia de prânz 14.00 Ştiri 15.00 Ediţia de prânz 16:00 Ştiri 16.05 Bizbazar cu Moise Guran 17.00 Ştiri 17.05 Antena 3 Special cu Paula Rusu 18.00 Ştiri 18:45 La ordinea zilei cu Dana Grecu şi Radu Tudor 20.00 Ştirea zilei 21.00 Subiectiv 21.45 23.10 0.00 Ştiri 0.45 La ordinea zilei, R. Prima ediţie oferă telespectatorilor primele ştiri ale serii cu declaraţii şi transmisii în direct, de luni până vineri 1.00 Ştiri

M1

6:50 Dimineaţa 10:00 Serial: Poveşti din Paris 10:25 Campionat European de Înot 13:01 Ştiri 14:00 Serial: Vecinii 14:35 Magazinul Rromilor 15:05 Domovina 15:35 Dimineaţa (rel.) 17:25 Jurnal regional 17:45 Campionat European de Înot 20:30 Ştiri, sport 21:00 Girofarul albastru 22:00 Film: Amantul revoltat (poliţist SUA) 23:35 Seara 0:05 Ştiri 0:25 Campionat European de Înot

REDACŢIA NU ŞI ASUMĂ RESPONSABILITATEA PENTRU EVENTUALELE SCHIMBĂRI

DISCOVERY

11:00 Meserii murdare 12:00 O pradă mortală 13:00 Cum se fabrică? 14:00 Vânătorii de mituri. Adam Savage şi Jamie Hyneman, ajutaţi de echipa lor încearcă să separe adevărul de legendele urbane. 15:00 Secundele dinaintea dezastrului 16:00 Tehnologie extremă 17:00 Meserii murdare 18:00 Top Gear 19:00 Cum se fabrică? 20:00 Tehnici esenţiale de supravieţuire 21:00 La un pas de moarte 22:00 Eroi adevăraţi 22:30 Accidente şocante 00:00 Grănicerii americani 01:00 Tehnici esenţiale de supravieţuire

Vor explicaţii pentru creşterea cheltuielilor

ARAD. Autoritățile locale au fost puse la colț de șeful Guvernului, subliniind că... în loc să reducă cheltuielile, acestea au crescut în primele șase luni ale acestui an. Prefecții au primit timp o săptămână pentru a explica aceste creșteri. Primul-ministru Emil Boc le-a prezentat prefecților faptul că veniturile la bugetul de stat consolidat sunt mai scăzute cu doar 0,1% față de veniturile perioadei similare din anul trecut.

Totodată, cheltuielile cu personalul sunt cu 4,5 % mai mici decât primele 6 luni din anul trecut. Cheltuielile cu bunurile și serviciile înregistrează o reducere cu 1,7% față de perioada similară a anului trecut, totuși există discrepanțe mari între situația cheltuielilor la nivel central și cea de la nivel local. Boc a subliniat că de la bugetul de stat s-au redus cheltuielile cu bunuri și servicii cu 28%, dar pe bugetul general centralizat al unităților administrativ-teritoriale avem o creștere de 9,7%. Prefectul Călin Bibarț, sublinia cu câtva timp în urmă, însă, că la Arad nu au crescut cheltuielile. Rămâne de văzut, în urma analizei care va fi finalizată în această săpămână, care este situația clară. **JA - S.B.**

COMENTARIU

Simion Todoca

Banul, tot ochiul dracului

Bogătanii României sunt luați la refec că sunt niște zgârciți și nu vor să facă precum americanii, să doneze jumătate din averi ca să salveze statul român. Cei care le arată obrazul spun că ar trebui să le fie rușine, pentru că pe socoteala statului au adunat tot ce au acum, așa că ar trebui să dea dovadă de putină recunoștință, să returneze măcar o parte din ceea ce au primit.

Total eronat, bogătanii noștri nu au primit nimic de la stat! Nu cu statul au făcut ei afaceri, ci cu găștile politice care s-au perindat la guvernare și au făcut pe reprezentanții statului, numai pentru a-l putea jumuli cât mai temeinic. Toate guvernele au dat clientelei politice posibilitatea de a executa lucrări sau tranzacții comerciale la prețuri de-a dreptul astronomice. Ei bine, ar putea spune cineva, bogătanii tot sunt datori cuiva, recte celor care le-au facilitat îmbogățirea peste noapte. Greșit, nu le sunt datori cu nimic, fiecare dintre ei a plătit cel puțin dublul sau triplul averii pe care o are, că doar nu l-a lăsat partidul să jefuiască statul doar în interesul propriu.

> Bogătaşii nu trebuie să-şi doneze averile, e suficient să nu mai fure

Dacă pe cineva l-ar durea într-adevăr de falimentul statului, nu ar trebui să se milogească de bogătani să restituie jumătate din ce au furat, ci să pună la lucru justiția, să îi pună la îndemână legislație care să îi permită să confiște toate averile dobândite prin jefuirea statului. Fostul lider al actualului PDL, Petre Roman, chiar avea de gând să introducă o lege în acest sens, dar s-a zbătut degeaba, nimeni nu era nebun să promoveze o lege care să-l lase calic sau să-l trimită de-a dreptul după gratii. Una peste alta, miliardarii noștri știu că dacă s-ar îndupleca să-și doneze jumătate din averi nu ar salva deloc statul, ci ar umfla buzunarele celor în grija cărora ar fi dați banii. Știu ei mult prea bine cât le pasă guvernanților de bietul stat român muribund și pe cale de dispariție. Dacă le-ar fi păsat cât negru sub unghie, nu am fi ajuns în pragul dezastrului, în urma minciunilor pe care ni le-au turnat, numai și numai ca să se mențină la putere. Pentru ce? Ei, na, nu zicea Radu Vasile că întotdeauna mai rămâne ceva de furat în țara asta?

simion.todoca@informmedia.ro

Înghit banii drumurilor judeţene

Administraţia a direcţionat toţi banii alocaţi pe trei luni la drumuri judeţene spre drumuri comunale.

Banii de la drumuri judeţene au fost direcţionaţi spre tronsoanele comunale FOTO: JA

ARAD. Drumurile comunale, prioritare în trimestrul al treilea al anului, în comparație cu drumurile județene.

Dovada este decizia administrației județene, care, în cadrul cele mai recente rectificări bugetare aprobate de aleșii județeni, au direcționat toți banii disponibili pentru lucrările de la drumurile județene spre drumuri comunale și, implicit, primăriilor pe raza cărora se află acestea. Primăriile sunt cele care au solicitat sprijinul CJA în acest sens. Totuși, situația se va remedia în ultimul trimestru al anului, când se preconizează ca toți banii de la drumuri comunale să fie direcționați spre cele județene.

Pe baza solicitărilor

Decizia s-a luat „ca urmare a solicitării Serviciului Administrare Drumuri și Poduri din cadrul Direcției Tehnice - Investiții a Consiliului Județean Arad prin care s-a propus redistribuirea sumei totale alocate județului Arad din sume defalcate din taxa pe valoarea adaugată pentru drumuri județene și comunale, prin disponibilizarea sumei de 2.850.000 lei la acest capitol de venit destinată finanțării drumurilor județene (cuprinsă în bugetul propriu al Consiliului Județean Arad) și alocarea acestei sume pentru efectuarea unor lucrări de întreținere și reparații la drumuri comunale pe baza solicitărilor consiliilor locale", se precizează în documentație.

LUCRĂRI ÎNCEPUTE

„La ultima rectificare bugetară, în urma unei analize efectuate cu privire la stadiul lucrărilor la drumuri în județul Arad, am hotărât alocarea a 2.850.000 lei pentru primăriile din județ. Acești bani, care reprezintă sumele defalcate din TVA-ul de la bugetul de stat pe trimestrul III, vor fi folosiți pentru finalizarea lucrărilor existente la drumurile comunale. Suma corespunzătoare trimestrului IV, și anume 2,5 milioane lei, va fi utilizată pentru lucrările la drumurile județene", a afirmat Cristian Drăgan, vicepreședintele Consiliului Județean Arad.

SIMONA BUTARU
simona.butaru@informmedia.ro

Spitalul Judeţan FOTO: JA

Rezervă de lux la Judeţean

ARAD. Confruntându-se de ani de zile cu problema banilor, conducerea Spitalului Județean încearcă să găsească soluții pentru crearea de venituri proprii. Astfel, pacienții care vor dori să beneficieze de condiții hoteliere mai bune pe perioada internării, vor trebui să plătească 50 de lei pentru fiecare zi de spitalizare.

În cadrul Secției Chirurgie, spre exemplu, a fost amenajată recent o rezervă nouă, cu intrare comună, cu grup sanitar comun, fiecare salon (cu două paturi) având și o chiuvetă. Sunt condiții „mai elegante, mai civilizate" - conform aprecierilor managerului Bogdan Totolici - pentru care conducerea spitalului are de gând să perceapă o taxă de 50 lei pe zi.

Viaţa Ralucăi, între speranţă şi tragedie

Raluca Besenyi a urmat jumătate din tratament. Situația în care se află însă, familia fetei, a luat o turnură dramatică.

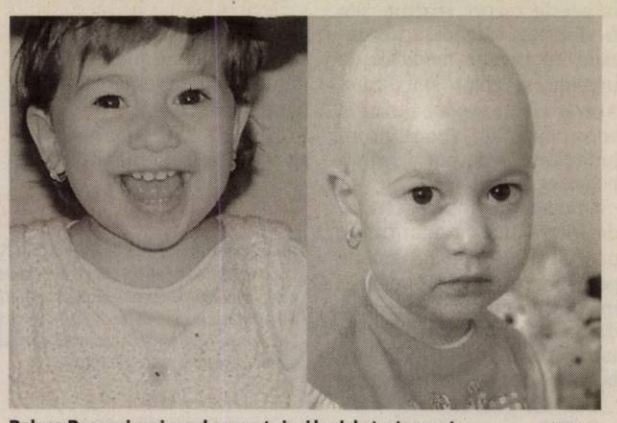

Raluca Besenyi mai are de urmat cinci luni de tratament FOTO: JA

ARAD. Cazul impresionant al Ralucăi Besenyi, prezentat în Jurnal arădean, fetița de 3 anișori și jumătate, diagnosticată în luna februarie cu leucemie acută limfoblastică, a atins sufletele multor arădeni. Sprijinul celor care au considerat că pot da puțin din puținul lor a asigurat posibilitatea ca Raluca să beneficieze de medicamentele necesare, care nu sunt asigurate de sistemul de sănătate.

Acum, însă, situația familiei Besenyi a luat o turnură dramatică.

O nouă lovitură

Pe lângă lovitura bolii necruțătoare a Ralucăi, mama fetei a fost disponibilizată, fiind acum în șomaj, iar tatăl fetei, Dacian Besenyi, își caută, în zadar, cel puțin până acum, un loc de muncă.

Pe de altă parte, viața Ralucăi costă, sute de euro pe lună. Nu pentru că nu primește gratuit tratamentul cu citostatice, ci pentru că boala i-a afectat organele, necesitând tratament suplimentar, cu medicamente care, însă, nu sunt asigurate gratuit de sistemul de sănătate românesc de sănătate.

„Sunt multe medicamente care nici nu se găsesc în România. Ultimele medicamente le-am cumpărat, pe bază de comandă, la o farmacie din Ungaria. În ultimă instanță, nu avem de ales și vom vinde apartamentul. Fata mea e mai importantă decât orice", spune Dacian Besenyi.

SIMONA BUTARU
simona.butaru@informmedia.ro

AJUTĂM

Raluca are nevoie de ajutor pentru a putea lupta cu boala necruțătoare. Pentru ca Raluca să poată să urmeze tratamentul necesar, vă invităm să faceți un gest umanitar, ajutorul dumneavoastră, oricât de mic, putând face diferența. Donații se pot face la conturile deschise la ING Bank România, pe numele Besenyi Dacian: în lei: RO28INGB0000999901552795, sau în euro: RO66INGB0000999901873375.

APIA anunţă fermierii: începe campania la motorină

ARAD. Agenția de Plăți și Intervenție pentru Agricultură (APIA) a anunțat începerea campaniei la motorină, respectiv demararea procedurilor privind acordul prealabil pentru acordarea ajutorului de stat.

Perioada în care se vor prelua cererile este 9 august - 10 septembrie 2010.

Producătorii agricoli care nu au depus cererea de acord prealabil în prima etapă, respectiv până la 28 iunie 2010, pot depune cererea la Centrele Județene ale APIA până la data de 10 septembrie 2010. După obținerea acordului prealabil, emis de către APIA în limita plafonului prevăzut de HG 408/2010, beneficiarii trebuie să depună la Centrele Județene ale APIA o cerere trimestrială pentru ajutorul de stat prin rambursare a diferenței de acciză.

Fermierii trebuie să depună cererea pentru motorină în perioada 9 august-10 septembrie FOTO: FAN

„Cererea se depune până la finele lunii următoare trimestrului pentru care se solicită rambursarea și este însoțită de o situație centralizatoare privind cantitățile de motorină achiziționate în trimestrul respectiv, precum și documentele prevăzute de Ordinul 126/2010.

Menționăm că solicitanții care depun cererea de acord în perioada 09 august - 10 septembrie 2010 pot beneficia de acciza redusă pentru motorina achiziționată și utilizată în agricultură în trimestrele trei și patru ale anului 2010", spune Gheorghe Alda, director APIA Arad.

JA-A.P.

Erika Stark FOTO:J.A.

DDAC, la noul sediu din Arad

ARAD. Începând de astăzi, Direcția de Dezvoltare și Asistență Comunitară Arad își desfășoară activitatea în noul său sediu, situat pe Calea Radnei nr. 250, potrivit directorului DDAC, Erika Stark. Arădenii care au probleme sociale și vor să se adreseze instituției trebuie să se deplaseze până în Micălaca pentru a le rezolva. Programul DDAC începe la ora 8.00. **JA-D.D.**

Enzima anhidraza carbonică 4 dă gust carbogazoaselor FOTO: FAN

Băuturile carbogazoase au gust specific

BUCUREŞTI. Întrebaţi ce anume face diferenţa între băuturile carbogazoase şi cel fără acid, majoritatea oamenilor ar răspunde, probabil, că bulele de aer şi senzaţia de „înţepături pe limbă". De fapt, principala deosebire între cele două tipuri de băuturi este gustul specific, denumit „carbonat", ce rezultă din interacţiunea unei enzime, anhidraza carbonică 4, cu papilele gustative sensibile la gustul acru.

37

de litri de lapte bea un român pe an, în timp ce media europeană este de 60 de litri, au atras atenţia nutriţionoştii din ţara noastră cu ocazia Zilei Mondiale a Laptelui. Într-o dietă echilibrată, laptele ar trebui să fie un aliment indispensabil, deoarece oferă organismului nutrienţi valoroşi, precum proteine (cazeină şi zer), vitamine (A,D şi B12), şi minerale (calciu, magneziu şi potasiu).

Femeile reţin cu mai multă uşurinţă figurile

TORONTO. Te întrebi cum reuşesc femeile să reţină feţe ale unor persoane pe care le-au văzut doar o dată? Un studiu efectuat de cercetătorii de la Universitatea York din Toronto explică acest lucru: femeile îşi folosesc ambele emisfere ale creierului pentru a reţine şi a recunoaşte figurile, în timp ce bărbaţii folosesc o singură emisferă. Spre deosebire de bărbaţi, femeile au o capacitate cu 5 % mai mare de a recunoaşte persoanele.

Vitamina D, factor de risc în reumatism? FOTO: FAN

Lipsa vitaminei D, posibilă cauză de reumatism

VERONA. Deficitul de vitamina D este comun în cazul multor afecţiuni reumatice, arată un studiu realizat la Universitatea din Verona, Italia. Pe de altă parte, atunci când persoanelor afectate le-au fost administrate suplimente cu vitamina D, nu s-a obţinut corectarea deficitului. Specialiştii nu ştiu încă dacă deficitul de vitamina D este o consecinţă a bolii reumatismale sau un factor de risc în apariţia bolii.

Tatuaje cu henna neagră, alergii severe

Coloranţii pe care îi conţine soluţia finală pot provoca vulnerabilitatea organismului pentru toată viaţa.

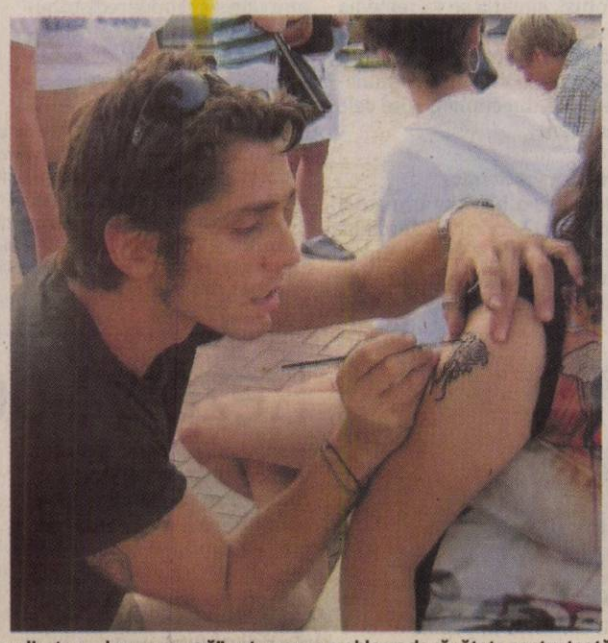

Tatuajele temporare (în timpul verii) realizate cu „henna neagră" pot provoca probleme de sănătate pentru toată viaţa FOTO: FAN

BUCUREŞTI. Medicii specialişti în sănătate publică din cadrul Ministerului Sănătăţii atenţionează asupra riscurilor la care se expun persoanele care se tatuează cu acest produs. Coloranţii adăugaţi plantei de henna, care dau culoarea neagră, pot cauza reacţii alergice grave.

Simptomele apar după câteva zile şi se manifestă prin mâncărimi, roşeaţă, pete, pustule sau chiar decolorarea permanentă a pielii şi cicatrici. Utilizatorii pot dobândi o sensibilitate permanentă la aceste substanţe şi pot dezvolta dermatită de contact alergică. În aceste cazuri, reacţiile pot fi violente, câteodată necesitând intervenţie medicală de urgenţă şi chiar spitalizare. Aceste efecte se pot limita la zona tatuajului, la zona înconjurătoare sau se pot răspândi pe întreg corpul.

Oricine prezintă o reacţie de iritare sau cu apariţie de pustule la o pată neagră de pe trup, trebuie să meargă imediat la medic şi să spună dacă i s-a aplicat pe piele un tatuaj cu henna neagră. Trebuie reţinut că sensibilitatea şi poli-sensibilitatea sunt procese ireversibile şi determină vulnerabilitatea organismului pentru toată viaţa.

Tatuajele cu «henna neagră» se practică în România, ca şi în Europa, mai ales în timpul verii. Artiştii care le practică migrează de la un eveniment în aer liber la altul, în special în zonele frecventate de turişti. Tatuajele temporare cu henna neagră sunt cel mai frecvent oferite turiştilor, adolescenţilor, tinerilor, celor în vacanţă pe plaje, în staţiuni sau la târguri şi sunt foarte populare, deoarece culoarea neagră place mai mult decât nuanţa naturală a plantei henna.

Deoarece reacţia alergică sub formă de pustule apare după 3 la 12 zile de la aplicare, majoritatea turiştilor pleacă şi nu revin în locul respectiv pentru a demonstra efectele negative produse de artişti. Există astfel situaţii în care artiştii continuă să afecteze alţi oameni, neconştientizând efectele grave pe care le provoacă.

Având în vedere sezonalitatea fenomenului, Ministerul Sănătăţii din România continuă alături de alte state europene această campanie şi trage un semnal de alarmă asupra riscurilor la care se supun cei care utilizează tatuajele temporare cu henna neagră.

MEDICII AVERTIZEAZĂ!

Începând cu anul 2008 Ministerul Sănătăţii a avertizat populaţia cu privire la posibilitatea apariţiei unor reacţii adverse după utilizarea tatuajelor cu «henna neagră». Comisia Europeană, alături de statele Uniunii Europene, au avertizat asupra riscurilor aplicării de tatuaje temporare cu henna neagră şi despre dificultatea de a controla circuitele de distribuire a produselor şi locurile în care se aplică tatuajele.

Noi reglementări privind melamina

NEW YORK. Naţiunile Unite au stabilit nivelul maxim tolerat de melamină în produsele alimentare. Astfel, la cele pentru copii, acest nivel trebuie să fie de cel mult 1 miligram/kg şi cel mult 2,5 miligrame/kg la celelalte produse alimentare, conform normelor adoptate de Comisia Codex Alimentarius. Substanţă chimică folosită în industrie, melamina simulează un aport proteic, permiţându-se producătorilor să trişeze, adăugând apă laptelui. OMS a subliniat că prezenţa melaminei în alimente trebuie să fie „neintenţionată". În 2008, laptele contaminat cu melamină a creat panică. În China, mai mulţi nou-născuţi care au consumat lapte praf contaminat cu melamină au decedat, iar alţi 300.000 de copii s-au îmbolnăvit.

Fără apă în lapte FOTO: FAN

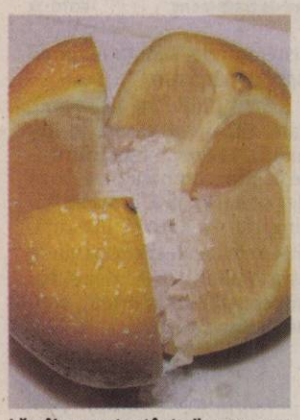

Lămâia, moartea ţânţarilor FOTO: FAN

Mirosul de citrice alungă ţânţarii

PARIS. Mirosul de citrice este un antidot redutabil contra ţânţarilor. Nesuferitele insecte fac stânga împrejur imediat ce simt aroma lamâilor sau a altor citrice. Reţeta este folosită cu mult succes de firma franceză de cosmetice naturiste L'Occitane, care vinde produse (din păcate cam scumpe) şi în România. „Moartea ţânţarilor" se numeşte Verveine, un gel de duş cu miros de lâmâie.

Tocurile înalte, risc de osteoartrită

Încălţămintea cu toc trimite unde de şoc de la călcâi în sus şi pune o presiune imensă pe genunchi.

Late sau subţiri, tocurile sunt la fel de periculoase pentru picioare FOTO: FAN

IOWA. Una din trei femei poartă tocuri cel puţin o dată pe săptămână, iar studiile în domeniu au evidenţiat că trei sferturi dintre acestea au căzut şi s-au rănit în timp ce purtau tocuri. Tocurile late oferă impresia de stabilitate când stai în picioare, iar specialiştii spun că, deşi sunt mai blânde cu picioarele decât cele subţiri, ele sunt la fel de periculoase pentru genunchi.

Mai mult, un studiu recent arată că există un risc mare ca pantofii cu toc să pună presiune asupra articulaţiilor, ceea ce poate duce la osteoartrită, informează cotidianul britanic „Daily Mail". Cercetătorii de la Universitatea de Stat din Iowa au analizat efectele mersului pe tocuri asupra forţelor care acţionează pe articulaţiile inferioare. Oamenii de ştiinţă au constatat că încălţămintea cu toc trimite unde de şoc de la călcâi în sus şi pune o presiune imensă pe genunchi. Acest lucru poate duce în timp la degradarea articulaţiilor. „Concluzia la care am ajuns este că purtatul pantofilor cu toc înalt reprezintă un risc, pentru că duce la apariţia osteoartritei. Şi se pare că riscul creşte odată cu înălţimea tocului", spune Danielle Barkema, unul dintre cercetători.

Pentru a ajunge la această concluzie, specialiştii au rugat un grup de femei, împărţite în trei categorii, să poarte pantofi fără toc, înalţi de 5 centimetri şi 7 centimetri. Oamenii de ştiinţă recomandă femeilor să poarte tocurile doar ocazional, pentru a preveni apariţia diferitelor complicaţii atât la nivelul picioarelor, cât şi al coloanei vertebrale.

REŢETE PENTRU DIETE

Pui cu legume la cuptor

1 PORŢIE CONŢINE: 325,5 Kcal, 31,0 g proteine, 20,0 g lipide, 10,0 g glucide.

INGREDIENTE: 1 pui de 1200 g, 100 ml ulei, 500 g conopidă, 300 g fasole verde, 3-4 roşii, 1-2 ardei graşi roşii, 2 cartofi, 100 g măsline, condimente din legume uscate, sare.

PREPARARE:

1 Speli bine puiul şi-l opăreşti în apă clocotită, uşor sărată. Îl aşezi într-o tavă, îl ungi cu un strat de ulei şi îl presari cu condimentele din legume. Torni puţină apă şi introduci tava în cuptorul cald, la foc mijlociu, pentru aproximativ 1 oră. Din când în când, scoţi tava, stropeşti puiul cu sosul format şi adaugi puţină apă.

2 Separat cureţi toate legumele şi le speli. Desfaci conopida în bucheţele. Tai ardeii în fâşii late, cartofii în rondele groase, iar fasolea în bastonaşe. Înăbuşi legumele cu uleiul rămas şi puţină apă, într-un vas acoperit cu un capac. Periodic, amesteci pentru a nu se lipi şi picuri apă caldă.

3 Când puiul este aproape gata, aşezi legumele în tavă, de jur-împrejurul puiului şi introduci tava în cuptor, pentru alte 10-15 minute.

Creierul „simte" poziţia corpului FOTO: FAN

Părţi ale corpului, percepute distorsionat de creier

LONDRA. Un studiu realizat de cercetătorii britanici arată că unele părţi ale corpului nu sunt percepute de către creier aşa cum sunt în realitate. Astfel, specialiştii au observat că avem tendinţa de a crede că mâinile noastre sunt mai scurte şi mai groase decât sunt de fapt. Această percepţie distorsionată este pusă pe seama modului în care creierul primeşte informaţii din regiuni diferite ale pielii. Descoperirea ar putea explica şi motivele pentru care apar unele tulburări psihologice precum anorexia.

Boc nu are emoţii cu moţiunea

IAŞI. Emil Boc a spus, într-o conferinţă de presă, susţinută la Prefectura Iaşi, că nu are emoţii în ceea ce priveşte moţiunea de cenzurăpe care PSD a anunţat că o va iniţia în viitoarea sesiune parlamentară. „Nu am emoţii, de ce să am emoţii? Am mai trecut prin astfel de momente, aşa că nu văd de ce să ne facem probleme", a declarat premierul. El a spus că nu lucrează în interes propriu în cadrul echipei de guvernare, dar că este conştient că există costuri politice şi de imagine. „ E un cost politic şi de imagine. Dar România are nevoie de restructurare. Nu se va putea împrumuta la nesfârşit pentru consum. Fiind la guvernare, noi am căzut la mijloc, însă facem ceea ce trebuie. Rezultatele se vor vedea în anii 2011 şi 2012", a apreciat premierul Emil Boc.

SURSA MEDIAFAX

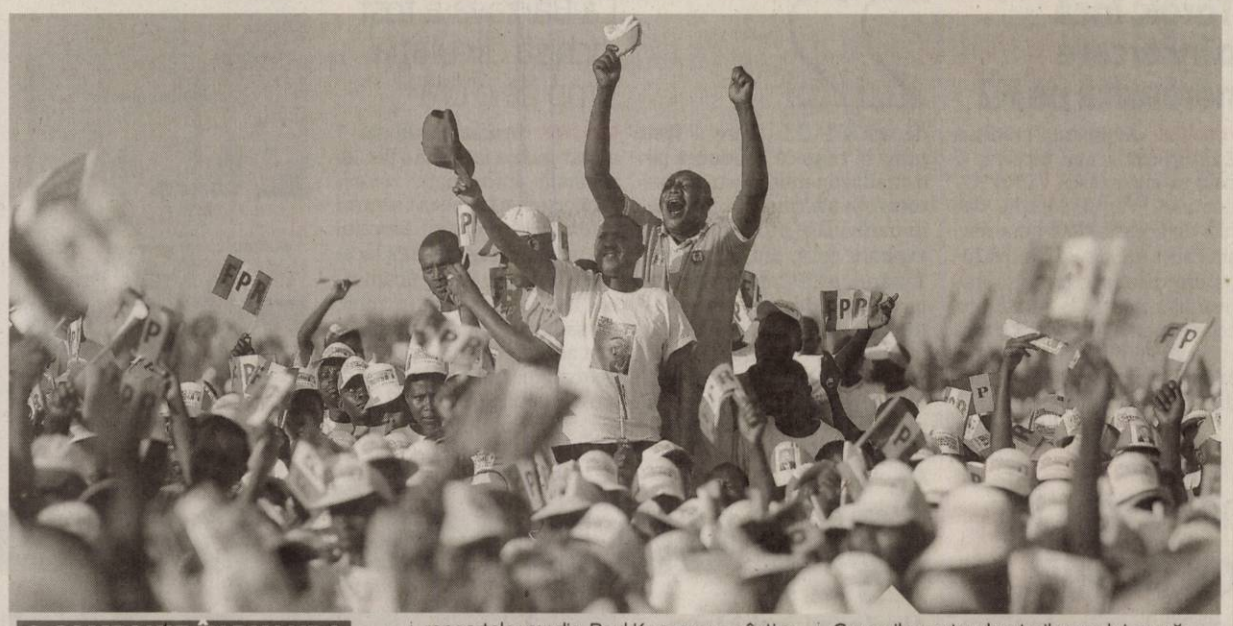

CAMPANIE ÎN RUANDA

Susţinătorii preşedintelui ruandez Paul Kagame au organizat mai multe manifestări electorale pe 7 august 2010 la Kigali. Potrivit rapoartelor media, Paul Kagame va câştiga viitoarele alegeri prezidenţiale care vor avea loc azi. Principalele partide de opoziţie au refuzat să participe la alegeri. Cinci milioane de alegători s-au înregistrat pentru a vota. Grupurile pentru drepturile omului acuză guvernul că încearcă să anihileze partidele de opoziţie înaintea scrutinului. Preşedintele Kagame este acuzat că cenzurează presa din Rwanda. FOTO: EPA

Militari ucişi în Afganistan

KABUL. Cinci militari, între care doi danezi, au fost ucişi sâmbătă, de exploziile unor dispozitive improvizate, arma preferată a insurgenţilor talibani, în sudul Afganistanului, a anunţat duminică Alianţa Nord-Atlantică, citată de AFP.

Forţa Internaţională de Asistenţă pentru Securitate (ISAF) în Afganistan nu a dezvăluit naţionalitatea tuturor celor cinci militari, care au fost ucişi în trei incidente separate. Doi militari au fost ucişi de explozia primei bombe, iar ulterior, într-o altă explozie, au fost ucişi alţi doi militari. Un al cincilea a fost omorât de un al treilea proiectil artizanal. Toate cele trei incidente au avut loc în sudul Afganistanului, unde talibanii deţin mai multe fiefuri. Armata daneză a anunţat că doi dintre militarii săi au fost ucişi, iar alţi trei au fost răniţi. **SURSA:MEDIAFAX**

Ungaria decide singură

În pofida constrângerilor internaţionale, Ungaria vrea să îşi decidă singură relansarea economică.

BUDAPESTA. Ungaria vrea să ia propriile decizii pentru relansarea economiei, în pofida constrângerilor implicate de împrumutul de 20 de miliarde de euro primit în octombrie 2008 de la Uniunea Europeană şi FMI, potrivit cabinetului primului ministru. „Vrem să ne recâştigăm suveranitatea economică, să luăm propriile decizii.

Populaţia va înţelege astfel că avansul economic este rezultatul deciziilor guvernului şi nu al tot felul de credite primite din străinătate", a declarat Mihaly Varga, secretar de stat, şef al biroului premie-rului Viktor Orban, într-un interviu pentru postul de televiziune Hir TV.

Împrumut

El a adăugat însă că Ungaria este recunoscătoare pentru ajutorul primit din partea instituţiilor internaţionale în 2008, fără de care ţara ar fi fost în faliment.

Ungaria a primit în octombrie 2008 un împrumut de 20 de miliarde de euro din partea UE, FMI şi Băncii Mondiale, cu condiţia reducerii deficitului bugetar la 3,8% din PIB în 2010 şi la 2,8% în 2011. Statul ungar a primit peste două treimi din fonduri, dar a anunţat în februarie că renunţă la ultimele două tranşe, preferând să se finanţeze de pe pieţele financiare. Varga a precizat că autorităţile de la Budapesta s-au angajat să menţină deficitul bugetar sub 3,8% din PIB în 2010 şi a arătat că Ungaria este deschisă dialogului cu FMI.

Pentru 2011, obiectivul privind deficitul bugetar va fi anunţat în urma negocierilor cu Uniunea Europeană, după Consiliul European care va avea loc în octombrie. Ministrul Economiei Gyorgy Matolcsy a declarat joi că Ungaria nu intenţionează să menţină deficitul bugetar sub 3% din PIB în 2011, dacă alte state vor obţine permisiunea să aibă un deficit mai mare.

SURSA MEDIAFAX

Ilie Ilaşcu acuză Moscova

El răspunde astfel îngrijorării Federaţiei Ruse vizavi de evoluţiile politice de la Chişinău.

Ilie Ilaşcu FOTO: FAN

CHIŞINĂU. Fostul deţinut politic la Tiraspol şi parlamentar în România, Ilie Ilaşcu, a acuzat Rusia că subminează eforturile de soluţionare a conflictului transnistrean „prin susţinere economică, diplomatică, militară şi informaţională" a Tiraspolului, relatează postul Europa Liberă în pagina electronică.

Ilaşcu a lansat aceste acuzaţii într-o scrisoare adresată ministrului rus al Afacerilor Externe, Serghei Lavrov, publicată integral de cotidianul moldovean Ziarul de Gardă, în ediţia electronică. El răspunde astfel unui comentariu postat pe site-ul Ministerului rus al Afacerilor Externe, în care Moscova îşi exprima îngrijorarea faţă de evoluţiile politice de la Chişinău, susţinând că, prin gesturi ca decorarea lui Ilaşcu, preşedintele interimar moldovean, Mihail Ghimpu, „pune în pericol" soluţionarea conflictului din Transnistria.

Acuze

Ilaşcu a fost decorat cu Ordinul moldovean al Republicii, alături de alţi combatanţi din timpul conflictului de pe râul Nistru, în 1992, de către şeful statului, Mihail Ghimpu.

Unica soluţie la conflictul din Transnistria, în opinia fostului deţinut politic şi parlamentar român, ar fi „plecarea de urgenţă a tuturor unităţilor militare ruse de pe teritoriul Republicii Moldova, conform înţelegerilor internaţionale".

Ilaşcu a mai afirmat că, în raioanele din estul Republicii Moldova, în 1992 nu s-a purtat un război „fratricid", cum afirmă Ministerul rus al Afacerilor Externe, ci un război „de agresiune din partea Rusiei asupra tânărului stat moldovean, cu scopul de a-l dezmembra şi menţine în sfera de influenţă a Moscovei, (dar şi pentru) a-i utiliza teritoriul (cu o poziţie) geostrategică împotriva statelor europene şi NATO".

Pe de altă parte, reacţia Rusiei faţă de decorarea „grupului Ilaşcu" a fost „previzibilă", în opinia fostului deţinut politic, Andrei Ivanţoc, citat de ProTV Chişinău.

„Decretul (...) are scopul să justifice acţiunile naţionaliştilor în perioada războiului fratricid din 1992, de pe Nistru. Acţiunile criminale întreprinse de aceştia şi atrocităţile comise sunt chiar binecunoscute, iar martorii sunt vii", se arată în documentul postat pe site-ul Ministerului rus al Afacerilor Externe, cu privire la decretul emis de şeful statului moldovean, Mihail Ghimpu, privind decorarea „grupului Ilaşcu".

Medvedev, în vizită în Abhazia

SUHUMI. Preşedintele rus, Dmitri Medvedev, a efectuat o vizită surpriză, duminică, în republica separatistă georgiană Abhazia, la doi ani după războiul din august 2008 dintre Rusia şi Georgia, relatează AFP. Medvedev s-a întâlnit cu „preşedintele" abhaz Serghei Bagapş înainte de a merge pe malul mării, la Suhumi, capitala acestei provincii rebele, care, după destrămarea URSS, s-a autoproclamat stat independent în urma unui conflict soldat cu câteva mii de morţi, între 1992 şi 1993.

Georgia a declanşat o ofensivă în noaptea de 7 spre 8 august pentru a prelua controlul asupra Osetiei de Sud, o altă regiune separatistă georgiană.

Rusia a ripostat printr-o operaţiune militară de anvergură. Războiul a durat cinci zile şi a fost urmat de recunoaşterea de către Moscova, la 26 august 2008, a independenţei Osetiei de Sud şi Abhaziei.

SURSA MEDIAFAX

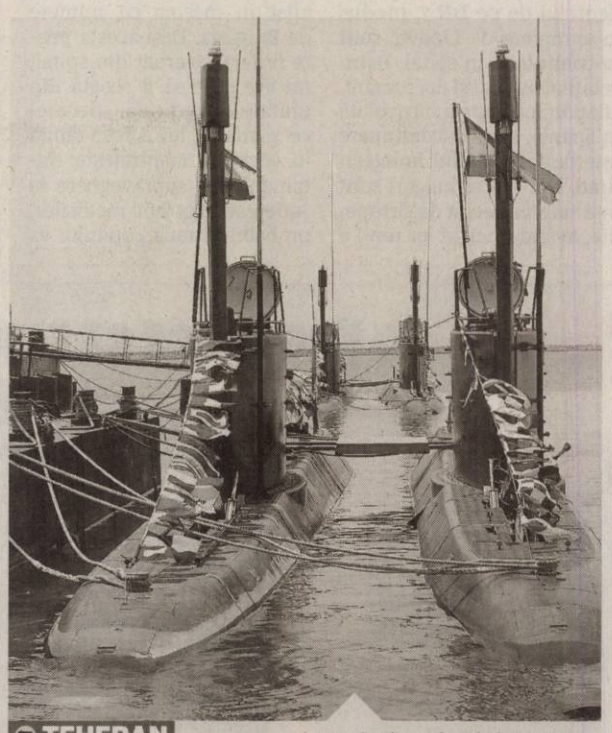

TEHERAN

Patru noi submarine iraniene Ghadir au fost lansate în timpul unei ceremonii în oraşul-port Bandar Abbas, în 08 august 2010. Noile submarine Qadir au fost în întregime realizate în Iran, urmând să fie livrate armatei marinei iraniene. Iranul a început producţia de submarine în 2008. FOTO: EPA

Romii revin la Seine-Saint-Denis

Romii au revenit după o lună pe terenurile municipalităţii unde au primit asigurări că pot rămâne.

Taberele de romi, o problemă FOTO: FAN

PARIS. Romii evacuaţi în iulie din cea mai veche tabără din departamentul francez Seine-Saint-Denis şi-au găsit refugiu, după o lună, pe terenurile municipalităţii, unde au primit asigurări că pot rămâne timp de un an, relatează Le Point, în ediţia electronică de duminică.

Din 2 august, romii ocupă patru parcele aparţinând primăriei, pe care familiile au început să se instaleze, relatează publicaţia franceză, citând AFP. Cele aproximativ 150 de persoane ocupaseră anterior tabăra din Hanul, tot în Saint-Denis, cea mai veche din acest departament defavorizat situat la nord de Paris.

Alternativă

„Primăria s-a văzut oarecum în faţa faptului împlinit, dar nu se pune problema să îi expulzăm din nou şi am ales o abordare alternativă", se justifică Florence Haye, primadjunct (PCF) la Saint-Denis. „Vrem să construim ceva diferit. Terenurile trebuie eliberate într-un an pentru lansarea lucrărilor, vrem deci să găsim o soluţie perenă şi vom organiza foarte curând o masă rotundă cu toată bunăvoinţa pentru a reflecta la acest lucru", a explicat ea.

În aşteptarea organizării noii tabere, cu susţinerea primarului, familiile locuiesc în corturi dar încep construirea de barăci cu materiale refolosibile pe care romii le caută în tot departamentul.

Discursul dur al Guvernului şi preşedintelui împotriva romilor îi îngrijorează pe aceştia, dar ei cred că este posibil să rămână în Franţa. „Nu mai am nicio legătură cu România, ne-am instalat la Saint-Denis de zece ani, copiii noştri s-au născut aici, sunt şcolarizaţi aici, nu văd unde am putea să ne întoarcem", a declarat Ichim, în vârstă de 56 de ani.

„Totuşi, discursul preşedintelui nu este normal, nu poate să divizeze în acest fel oamenii, să arate cu degetul comunităţi întregi. Franţa este o ţară de azil cu o istorie prestigioasă", acuză Gari Stefan.

Saimir Milie este destul de pesimist, considerând că prin „rasismul care se exprimă din ce în ce mai liber, la cel mai înalt nivel al statului, securitatea romilor este pusă în pericol".

JURNAL ARĂDEAN

Mare publicitate: zilnic de la 08.00 - 17.00
Telefon: 0257/280904 (interior 8488)

Mica publicitate: zilnic de la 08.00 - 18,00
Telefon: 0257/210775

Anunţurile de mica publicitate (pentru a doua zi) se primesc până la ora 15.00 la ambele sedii, cu excepţia anunţurilor de **deces,** care se primesc până la ora **18.00,** la sediul din Bd. Revoluţiei nr. 81.

Zsolt aşteaptă să cucerească Vârful Morţii FOTO: FAN

Török, încă o încercare nereuşită pe K2

PAKISTAN. Alpinistul arădean Zsolt Török a mai încercat o dată să cucerească vârful K2, denumit Vârful Morții, dar nici de această dată nu a reuşit. Este a doua oară când echipa din care face parte şi arădeanul s-a luat „la trântă" cu cel mai periculos vârf, dar fără succes. Alpiniştii s-au întors în tabăra de bază şi aşteaptă condiții meteorologice bune. **JA-A.G.**

22

de ani are G.L., care a fost prins în timp ce conducea pe o stradă din municipiu un autoturism ale cărui numere de înmatriculare provizorii erau expirate încă din 30 iunie. Tânărul este cercetat acum pentru conducerea unui autoturism neînmatriculat şi cu numere false. La rândul său, L.C., de 34 de ani, conducea fără permis prin Craiva, până să fie prins de polițişti. **JA-A.G.**

La Bârzava a fost închisă circulaţia timp de o oră

BÂRZAVA. Drumul național 7 a fost închis în seara zilei de sâmbătă aproximativ o oră, după cum informează centrul Infotrafic al Poliției. Blocajul s-a produs în apropierea localității Bârzava. Vineri noaptea, un TIR s-a răsturnat în zonă, iar sâmbătă seara o macara a fost adusă pentru a-l ridica de pe marginea drumului şi pentru a-l repune pe roți. **JA-A.G.**

Angajaţii Enel au remediat situaţia FOTO: JA

Furtuna a lăsat cinci localităţi fără curent

ARAD. Potrivit oficialilor Enel, în județul Arad au rămas nealimentate parțial patru linii electrice aeriene şi 16 posturi de transformare. Cele cinci localități afectate de pana de curent de vineri sunt din zona Săvârşin.

Mai multe echipe Enel au lucrat la foc automat să repare pagubele. De abia sâmbătă, în jurul amiezii, situația revenind la normal. **JA-A.G.**

Au căutat scandalagii dar au prins suspecţi de furt

Poliţiştii arădeni au organizat patrule şi razii în preajma discotecilor şi barurilor din judeţ.

ARAD. Polițiștii arădeni au organizat mai multe acțiuni de patrulare în zona discotecilor și barurilor în acest weekend. Cu toate că nu au întâmpinat probleme cu scandalagii sau cu persoane violente, oamenii legii au avut mult de lucru cu... hoții, depistând mai multe persoane suspectate că au furat diferite bunuri și bani.

Patru tineri cu vârste cuprinse între 17 și 20 de ani, toți din Pâncota, principalii suspecți a două furturi petrecute pe raza localității, au fost depistați de polițiști. În nopțile de joi și de vineri, cei patru au intrat în incinta unei societăți comerciale de unde au furat cinci șine de cale ferată. Polițiștii le-au întocmit dosare penale pentru furt calificat și încearcă să stabilească întreaga activitate infracțională a acestora.

H.T., de 38 de ani, din Petroşani, şi C.L., de 37 de ani, din Botoşani, au fost identificați ca fiind principalii suspecți în cazul a mai multor furturi din căsuțele de pe ştrand. Şi aceştia au dosar penal pentru furt calificat.

Un alt grup de patru persoane cu vârste cuprinse între 19 şi 30 de ani a fost luat în vizor de oamenii legii. Tinerii sunt acuzați că, aflându-se în incinta unui bar din municipiu, au furat din portmoneul unui arădean suma de 1.150 de lei şi 150 de euro. În cazul acestor patru suspecți, oamenii legii au luat măsura reținerii pe bază de ordonanță, urmând să fie prezentați Parchetului cu propunere de arestare preventivă. **JA-A.G.**

Poliţiştii au depistat mai mulţi suspecţi de furt FOTO JA

Îşi pun parafa pe reduceri

Aleşii municipali îşi pun „semnătura" pe destituiri, scumpirea apei, creşterea preţurilor la diverse lucrări şi nu numai.

Aleşii vor fi puşi să voteze reducerile de personal FOTO: A.B.D.

ARAD. Nu le va fi ușor consilierilor locali joi, la ședința extraordinară CLM. Și asta pentru că au de votat fie proiecte grele, fie interesante, fie importante. Pentru început, aleșilor le vor fi prezentate rezultatele concursurilor de soluții urbanistice organizate pentru amenajarea Pieței Heim Domokos, a străzii Preparandiei și a străzii Cozia. Apoi consilierii sunt puși să vozete pentru retragerea din CLM a colegei Teodora Hotăran și pentru numirea lui Marian Melinte în CLM.

Milioane pentru biciclete

Imediat după, executivul le va cere aleșilor să își dea votul pentru aprobarea studiului de fezabilitate și a indicatorilor tehnico-economici pentru obiectivul de investiție „Amenajare piste de ciclişti pe Faleza Mureş", o lucrare pe care Primăria Arad a calculat-o la 2,3 milioane de euro. Urmează proiecte și mai grele: o nouă scumpire a tarifelor la apă (ca urmare a creşterii TVA, se pare), încă un ajutor cu titlu de subvenții pentru acoperirea de preț și tarif la energia termică livrată populației către CET și Compania de apă, aprobarea noilor indicatori la parcarea și sensul giratoriu de la ştrand, dar, mai ales, aprobarea turor reducerilor de personal care au legătură cu Primăria. Aleşii au pe masa de şedință reducerile de personal de la aparatul de specialitate al Primarului Municipiului Arad, reducerile de personal de la Filarmonică, de la Teatrul de Marionete Arad şi Casa de Cultură a Municipiului Arad şi de la Teatrul „Ioan Slavici". Aleşii pot afla dacă se uită cu atenție care sunt „răzbunările" managerilor. Tot pentru joi se propune votarea unui proiect care vorbeşte de noi tarife la transportul în comun şi de introducerea unui abonament unic pentru toate mijloacele de transport.

ŞI TREBURI UŞOARE

La final, aleşii au de votat proiecte mai uşoare: noua valoare a obiectivului de investiție „Reabilitarea clădirii Colegiului «Moise Nicoară»" şi un proiect privind numirea Erikăi Stark în funcția publică de conducere de director executiv al Direcției de Dezvoltare şi Asistență Comunitară Arad (fapt care pune capăt interimatului la această instituție).

ADRIANA BARBU DĂNILĂ
adriana.barbu@informmedia.ro

În doar câteva zeci de minute 3 răniţi în 2 accidente

ARAD. Dimineața zilei de sâmbătă a fost una de rău-augur pentru trei persoane care au fost rănite în urma a două accidente de circulație, trase parcă la indigo. Primul a avut loc pe DN 7, între Arad și Pecica. Șoferul unei Dacii Papuc a pierdut, în mod inexplicabil, controlul volanului și a intrat drept într-un copac de pe marginea șoselei. A fost nevoie de intervenția unui echipaj de descarcerare pentru a-l scoate din mașină.

Al doilea incident a avut loc câteva zeci de minute mai târziu pe DN 79, înainte de intrarea în Zimandul Nou. La fel ca și la primul accident, șoferul autoturismului a fost neatent pentru o clipă, îndeajuns de mult cât să iasă de pe șosea și să se înfigă cu autoturismul într-un copac. În această mașină, pe lângă șofer, mai era și un pasager, ambele persoane având nevoie de intervenția echipajului de descarcerare pentru a putea ieși din autoturism.

Din fericire, niciuna dintre cele trei persoane nu au fost rănite grav, alegându-se doar cu niște contuzii și zgârieturi. **JA-A.G.**

Medicii le-au acordat îngrijiri, dar rănile nu au fost grave FOTO JA

Vamă între Grăniceri şi Elek

GRĂNICERI. Zi specială pentru localnicii din zona frontierei. Oamenii și-au pus straie de sărbătoare încă de sâmbătă dimineață și au trecut granița prin punctul de trecere a frontierei deschis doar două zile (sâmbătă și duminică) între localitățile Grăniceri și Elek. Autoritățile au amplasat corturi pe drumul aflat în plin câmp. Cine a vrut, a putut trece în Ungaria, cu buletinul sau pașaportul, iar frontiera temporară a fost luată cu asalt. Localnicii au susținut că ar fi bine ca aici să se înființeze un punct de trecere a frontierei permanent și nu temporar. Așa și-ar putea vizita rudele de peste graniță mai des și ar putea merge la cumpărături, fără să mai ocolească, căci în loc de 50 de km cât are ruta obișnuită, pe aici drumul are doar șase. **JA-A.B.D.**

Şapte persoane au fost rănite în accident FOTO A.G.

Răniţii de pe DN 7, tot în spital!

ARAD. Cele șase persoane care au fost rănite în urma accidentului de pe DN 7, produs în apropiere de Lipova, sunt în continuare în spital. Patru cetățeni bulgari și doi români, aflați în mașina înmatriculată în Spania, sunt în continuare internați în Spitalul Județean Arad. Doi dintre bulgari sunt internați pe secția de Ortopedie, având fracturi iar unul e la Chirurgie. O situație mai specială este cea a unui copil aflat în mașina cu numere de Bulgaria. Deși acesta poate fi deja externat din spital, nu are cine să îl scoată din unitatea medicală, deoarece și mama lui a fost rănită în accident și primește tratament sub supraveghere la Județean. Potrivit medicilor, probabil că tatăl copilului va veni din Bulgaria pentru a-l scoate din spital. Reamintim că joi seara, pe fondul oboselii, o persoană care conducea un Renault dinspre Arad spre Deva a pierdut controlul volanului, a intrat pe contrasens și a lovit frontal un alt autoturism care circula regulamentar. Șapte persoane au avut nevoie de îngrijiri medicale în urma accidentului. **JA-A.G.**

RECLAME

Sport

„Nu avem buget pentru liga a III-a, dar Vladimirescu va avea o tribună nouă, de 400 de locuri"

Pavel Piroş, preşedinte CA la CS Vladimirescu 2003

3

jucători ar putea reveni în curtea „Bătrânei Doamne", după ce situația de la „Poli" Iași nu a cunoscut o îmbunătățire. După ce Ionuț Popa a părăsit „Dealul Copoului", dar nu va mai reveni la UTA, Mihuț, Drida și Eze ar putea face cale întoarsă.

Totul se va decide, se pare, în două-trei zile. Ce va fi, vom vedea!

Patru echipe vor abandona Liga a IV-a

ARAD. Victoria PRO Nădlac, Înfrățirea Iratoșu, Avântul Târnova și Păulișana Păuliș nu vor mai continua, aproape sigur, în Liga a IV-a. Asta, după ce Universitatea Sebiș a anunțat, oficial, că se retrage din competiție. Așa stând lucrurile, se cunosc trei echipe care le vor înlocui pe cele care ar urma să abandoneze competiția: Crișul Ch. Criș, Voința Macea și Victoria Zăbrani, ultimele două cumpărând locuri de la cele retrase. **JA - L.S.**

Catanzariti așteaptă cu sufletul la gură decizia FRF FOTO: L.S.

„Bătrâna Doamnă" are zi fierbinte

ARAD. Conducerea clubului UTA stă ca pe „jar". Așteaptă răspuns de la FRF, cu privire la acceptarea noii societăți, una pe acțiuni, „UTA 1945", de participare în campionatul 2010-2011, în liga secundă.

În mod normal și după toate probabilitățile, astăzi se va lua o decizie cu privire la „Bătrâna Doamnă", însă e greu de presupus când oficialii Federației vor face anunțul oficial.

Se știe doar că dosarul depus este unul „beton", dar mai rămâne ca și cei de la competiții să fie la fel de înțelegători precum cei de la compartimentul juridic. **JA - L.S.**

Incertitudinea, resimțită și la echipă

UTA a pierdut categoric, 1-4, „amicalul" de sâmbătă, contra concitadinei CSU „Vasile Goldiș".

ARAD. Este clar că Roland Nagy și Dan Stupar nu au și nici nu vor avea viață ușoară la UTA. Dacă se va ajunge ca echipa să continue în liga secundă, situația de la nivelul lotului se poate spune că este una alarmantă. Arădenii nu se regăsesc, pierzând meciuri de pregătire cu Național Sebiș, Fortuna Covaci, iar acum cu studenții lui Costel Bogoșel.

0-3, foarte repede

Evoluția de sâmbătă dimineața a „Bătrânei Doamne" a fost una palidă, după prima repriză ea fiind condusă cu un 3-0 care nu mai necesită vreun comentariu. Pentru trupa din Aradul Nou au marcat Dragoș (2) și nou sositul Băd.

Repriza secundă a fost una egală, prima dată, Pecarov reducând din handicap, dar Șandu a restabilit diferența de trei goluri și scorul final: 1-4.

Două surprize

La UTA a revenit Cornel Nădăban, un adevărat „globtrotter", iar surpriza a produs-o Dragoș Dragalina, pâncotanul care a jucat până acum la Dinamo II. Dacă primul ar putea continua la Arad, căci nu a reușit să-și găsească echipă, deși a căutat-o cu insistență, despre fostul „câine roșu" se spune că a fost împrumutat la UTA pentru un an.

A apărut și un tânăr jucător de la Liberty Salonta, Șorca, dar o decizie în privința viitorului său la UTA se va lua azi.

Nagy la atitudine

Incertitudinea de la club e resimțită și la echipă, iar Roland Nagy spune lucrurilor pe nume: „La UTA trebuie aduși fotbaliști, căci avem lipsuri mari la echipă. Acum e lambada la noi, unii pleacă, alții, vin, după bunul lor plac. Și nici nu prea avem ce le spune. Să se știe că UTA e UTA, aici nu poate juca oricine, tricoul cu această siglă nu se ia de pe gard, e încărcat de istorie. Facem o triere, dar din ce? E nevoie de bani și jucători și nici nu știm unde jucăm, încă" - a spus Nagy.

Apărarea UTA-ei a făcut față cu greu atacurilor trupei lui Costel Bogoșel FOTO: FAN

EI AU EVOLUAT

UTA: Pașcalău – Botiș, Bumbac, Pascariu, Polgar – Purece, Chindriș, Suru, Gâlcă – Capătă, Țucudean. **Au mai jucat:** Bodea, Lișvit – Cornea, Muț, Șorca, Bozian, Ignea, Dragalina, Nădăban, Pecarov, Steop.

CSU: Paul - Bilia, Nicolau, Miculescu, Gligor - Șandru, Bundea, Petrescu, Ciubăncan - Dragoș, Băd. **Au mai jucat:** Fl. Rusu, Iacob - Aldea, Uibariu, Onu, Codoban, Roșca, Dragu, Balla, Achim, Vlad, Bîrsan, Cîrmaci.

Prezentare fastuoasă pentru CS Vladimirescu

Nocturnă, artificii, majorete, mingi aruncate din elicopter și Aurel Tămaș, „ingredientele" unei reușite.

VLADIMIRESCU. Puține echipe de liga a IV-a își permit luxul de a-și prezenta lotul de jucători într-o adevărată sărbătoare pregătită de conducători. CS Vladimirescu face, însă, excepție și - sâmbătă seara - la lumina reflectoarelor, cu mare fast, și-a prezentat noul lot de jucători și obiectivul pentru noul campionat.

Au fost artificii, majorete, mingi aruncate din elicopter, un „triunghiular" alături de echipele din Sebiș și Mako, iar la final, într-un recital extraordinar, Aurel Tămaș a cântat și a încântat specatatorii prezenți în număr mare la stadion.

Totul a fost pus la punct de noul președinte al Consiliului de Administrație al clubului, Pavel Piroș. De la bun început, acesta a spus: „Singurul obiectiv este promovarea. Am făcut o echipă care să nu aibă probleme în campionat, atât la nivel managerial, cât și al lotului de jucători. Vreau să facem o treabă bună împreună, dar când simt că rămân singur, atunci voi renunța" - a spus Piroș.

Pe lângă acesta, staff-ul de conducere îi mai cuprinde pe următorii: Marian Stanciu - vicepreședinte; Roland Szabo - director executiv, Adrian Palade, manager sportiv, Ovidiu Coman, organizator de competiții. Antrenori sunt Cristian Sculici, Călin Dehelean și Cristian Sim.

Lotul de jucători e următorul: Mitrea, Marinca - Mureșan, Sighete, Tudoroiu, Savin, Istin, A. Arhilie, Dragu - Militaru, Fl. Arhilie, Banilievici, Szellelki, Dinu, Georgiu, G. Iancu, Kocsis, Boloș - Geanîm, V. Moț, C. Burian, Vaștag. **JA - L.S.**

Prezentarea echipei a fost fastuoasă, printre artificii FOTO: L.S.

Nagy va încerca să facă o „familie" la UTA FOTO: JA

UTA face cantonament în Ungaria

ARAD. UTA pleacă, astăzi, în Ungaria, la Gyomaendrod, lângă Bekescsaba. Până sâmbătă, elevii antrenație de Roland Nagy și Dan Stupar vor efectua un stagiu de pregătire, mai mult pentru ca jucătorii să se familiarizeze între ei. Interesant e faptul că lotul care va face deplasarea se va anunța doar cu câteva minute înainte de îmbarcarea în autocar, însă e clar faptul că numărul jucătorilor nu va trece de 22, iar portarii vor fi 3.

„Este un mini-cantonament, în care băieții se vor cunoaște mai bine între ei. Vrem să formăm o familie. Am înțeles că sunt condiții bune de antrenament și refacere" - a spus „pricipalul" UTA-ei, Roland Nagy.

UTA va evolua, marți, contra echipei de primă ligă Szolnok MAV, pentru ca joi să se pună în discuție o verificare cu echipa secundă a celor de la Debrecen VSC.

În acest stagiu, se spune că vor fi „lipiți" 3-4 jucători de valoare, pentru ca să crească cota UTA-ei, care este destul de scăzută la această oră. **JA - L.S.**

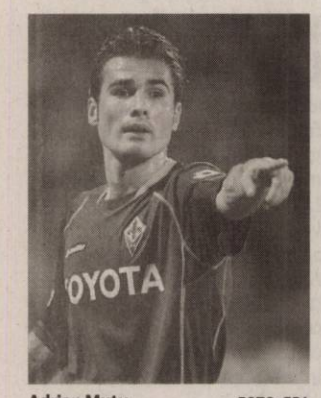

Adrian Mutu FOTO: EPA

Mihajlovici contează pe Adi Mutu

FOTBAL. Tehnicianul echipei Fiorentina, Sinișa Mihajlovici, a declarat că pentru el atacantul român Adrian Mutu a fost întotdeauna netransferabil. „Am avut mereu senzația că pot să contez pe el și modul în care s-a antrenat până acum este o garanție. Ne aduce un plus de valoare, cu el pe teren este cu totul altceva", a spus Mihajlovici. Președintele clubului AC Fiorentina, Andrea Della Valle, a afirmat că atacantul român nu mai este de vânzare după accidentarea lui Stevan Jovetici.

Muntenegreanul a suferit o leziune a ligamentelor încrucișate anterioare și a celor colaterale externe și va absenta de pe teren între șase și șapte luni. **SURSA: MEDIAFAX**

Pițurcă, demisie de la Steaua

Conflictul dintre Victor Pițurcă și patronul Gigi Becali a dus la plecarea antrenorului.

Înțelegerea dintre Pițurcă și Becali n-a durat prea mult FOTO: FAN

FOTBAL. Patronul FC Steaua, Gigi Becali, a declarat după remiza cu FC Brașov, scor 1-1, că nu îl mai interesează managerul general Victor Pițurcă și nu va ajunge acum să „îngenuncheze" în fața lui. „Nu mă interesează Victor Pițurcă. Să facă ce vrea. Nu o să stau acum să îngenunchez în fața lui", a spus Becali. Ulterior, Pițurcă și-a anunțat demisia de la clubul stelist.

Gigi Becali a declarat, ieri, într-o conferință de presă, că s-a înșelat în privința managerului general Victor Pițurcă, despre care a crezut că are caracter. „M-am întâlnit cu Pițurcă și i-am propus să vină antrenor. I-am spus că pot să îi dau două milioane de euro dacă echipa se califică în Liga Campionilor. Mi-a zis că vrea niște garanții că eu nu o să critic jucătorii și n-o să jignesc galeria. Eu mă gândeam că vrea niște garanții în limita banilor pe care îi are de luat. Mi-a zis că vrea contract pe trei ani și că nu garantează performanțe imediate, ci abia că în anul trei ia campionatul, iar eu am acceptat", a declarat Becali.

Ruptură ireconciliabilă?

Gigi Becali a menționat că a reușit să-l convingă pe Victor Pițurcă să lase staful să plece la Brașov. „M-a sunat și-mi spune că lasă echipa singură. Îmi spune că nu mai vrea patru hectare jumătate, ci zece hectare. Voia și un contract cu cinci milioane de euro clauză că dacă mai vorbesc ceva pierd cele cinci milioane și terenul: dacă i se părea lui că am vorbit ceva, pierdeam banii. I-am spus că nu accept, iar el a zis că ne despărțim. I-am zis să lase staful să meargă la Brașov și până la urmă l-am convins. I-am făcut o ultimă propunere, 50.000 pe lună, sunt 1.500 de euro pe zi. Alții câștigă atât într-un an. Plus două milioane primă de Liga Campionilor. Pițurcă a refuzat. S-a dus dimineață la club, și-a strâns lucrurile împreună cu staful și a plecat. S-a întâlnit cu echipa și le-a zis că «Patronul vă va aduce alt antrenor». M-au sunat șefii galeriei și m-au chemat să vorbim. Le-am spus și lor aceleași lucruri. Eu la mine acasă am liniște și o să fie și la stadion. Dacă suporterii nu se comportă civilizat nu vor mai intra. M-am dus singur la stadion ca să le demonstrez că nu mi-e frică de nimeni. M-am înșelat, eu credeam că Pițurcă are caracter", a afirmat Becali.

SURSA: MEDIAFAX

Bayern a câștigat Supercupa

FOTBAL. Formația Bayern München, autoarea dublei cupa/campionat în 2010, a câștigat Supercupa Germaniei, după ce a învins echipa Schalke 04, scor 2-0, sâmbătă, la Augsburg. Golurile au fost marcate de Thomas Müller '75 și Miroslav Klose '81. Supercupa Germaniei, în care în mod normal se întâlnesc campioana și câștigătoarea cupei, nu a mai avut loc din 1996. Cum Bayern München a câștigat cele două titluri în 2010, echipa bavareză a întâlnit Schalke 04, ocupanta poziției secunde, foarte activă pe piața transferurilor în acest sezon, în special prin aducerea spaniolului Raul.

SURSA: MEDIAFAX

Klose a ridicat trofeul FOTO: EPA

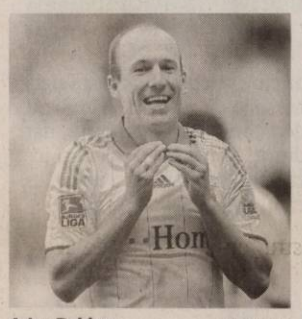

Arjen Robben FOTO: EPA

Robben, number one în Bundesliga

FOTBAL. Atacantul olandez al echipei Bayern Munchen, Arjen Robben, a fost desemnat cel mai bun jucător al sezonului în Germania de către jurnaliștii sportivi, în cadrul unei anchete a publicației Kicker. Robben, în vârstă de 26 de ani, finalist al Cupei Mondiale din Africa de Sud, a primit 445 de voturi, față de 180 pentru Bastian Schweinsteiger, 118 pentru Thomas Müller și 35 pentru Philipp Lahm, scrie Kicker. La antrenori, olandezul de la Bayern München, Louis van Gaal, a fost desemnat cel mai bun tehnician.

Recunoaște că era accidentat la CM

Atacantul brazilian Kaka afirmă că nu a dorit să-și păcălească suporterii.

FOTBAL. Mijlocașul brazilian al echipei Real Madrid, Kaka, indisponibil trei sau patru luni după o operație la genunchiul stâng, a recunoscut, sâmbătă, că a avut probleme la picior la Cupa Mondială din Africa de Sud.

„Aveam probleme cu genunchiul de ceva timp, dar nu știam că este atât de grav. A început să mă doară înainte de Cupa Mondială și am spus că și la Madrid am avut ceva probleme, dar eram tratat pentru pubalgie și părea să fie doar un dezechilibru muscular. Le-am spus medicilor de mai multe ori, știau ce se întâmplă, dar ne-am gândit cu toții că este ceva legat de pubalgie. De aceea pentru mine nu era greșit să joc la Cupa Mondială", a spus Kaka pentru cotidianul As.

Kaka, transferat în vara anului 2009 de AC Milan la Real Madrid, în schimbul sumei de 65 de milioane de euro, a precizat că nu a vrut să-i păcălească nici pe suporterii madrileni și nici pe cei brazilieni, dezamăgiți de Cupa Mondială, turneu de la care Brazilia a fost eliminată în sferturile de finală.

Tehnicianul Jose Mourinho a declarat că tot ce contează este că operația lui Kaka a fost un succes. „Nu pot să pierd timpul plângând un jucător, mai am alți fotbaliști care contează pe mine. Nu am nicio îndoială în privința calității echipei noastre medicale. Nu voi vorbi despre Kaka atâta timp cât el va lipsi", a spus Mourinho. **SURSA: MEDIAFAX**

Ricardo Kaka este indisponibil trei-patru luni FOTO: EPA

Săpunaru, titular la FC Porto

FOTBAL. Formația FC Porto, cu fundașul Cristian Săpunaru titular, a câștigat Supercupa Portugaliei, după ce a învins, cu scorul de 2-0 (1-0), echipa Benfica Lisabona, informează Record. FC Porto, câștigătoarea Cupei în sezonul trecut, s-a impus pentru a 17-a oară în finala Supercupei. Golurile au fost marcate de Rolando '3 și Falcao '67. Săpunaru a jucat până în minutul 74, când a fost înlocuit cu Miguel Lopes.

Roni Levi FOTO: FAN

„Nimeni nu s-a putut concentra"

Roni Levi afirmă că va avea o discuție cu patronul Dumitru Bucșaru în privința viitorului său.

FOTBAL. Tehnicianul echipei Unirea Urziceni, Roni Levi, a spus, după înfrângerea din meciul din deplasare cu FCM Târgu Mureș, scor 1-0, că echipa sa a avut probleme cu concentrarea. „Nimeni nu s-a putut concentra înaintea meciului din cauza demisiei lui Mihai Stoica, a restanțelor financiare și pentru că nu se știe ce va fi mâine. Echipa nu a mai fost relaxată, a început să fie nervoasă și atunci și norocul se ferește de tine.

Nimeni nu e concentrat la fotbal în momentul ăsta și trebuie să vedem ce e de făcut pentru să sunt probleme mari. Avem jucători speciali, o echipă specială, dar situația e dificilă chiar și pentru noi, chiar dacă se va rezolva ceva la club va fi din ce în ce mai târziu și e păcat", a spus Levi. Antrenorul a precizat că atmosfera este foarte proastă printre jucători și că va lua o decizie în privința situației sale după o discuție cu patronul Unirii. „În această săptămână avem o întânire cu patronul să vedem ce e de făcut, apoi voi lua o decizie în ceea ce mă privește".

SURSA: MEDIAFAX

Realul a învins Los Angeles Galaxy

FOTBAL. Formația Real Madrid a învins, cu scorul de 3-2, echipa Los Angeles Galaxy, într-un meci amical disputat pe stadionul Rose Bowl din Pasadena, în fața 90.000 de spectatori. Los Angeles Galaxy conducea la pauză cu scorul de 2-0, datorită golurilor marcate de Todd Dunivant '40 și Landon Donovan '45 (penalti). Însă Real Madrid a revenit prin reușitele lui Gonzalo Higuain '51, '61 și Xabi Alonso '72.

Arjen Robben FOTO: EPA

Lotul României pentru meciul amical cu Turcia

FOTBAL. Selecționerul Răzvan Lucescu a anunțat jucătorii convocați în vederea meciului amical cu Turcia, care va avea loc, miercuri, 11 august, de la ora 21:15, pe stadionul „Șukru Saracoglu" din Istanbul. Cei 23 de jucători convocați sunt următorii: Bogdan Lobonț (AS Roma), Costel Pantilimon (FC Timișoara), Mircea Bornescu (Rapid) - portari; Ovidiu Dănănae (Universitatea Craiova), Cristian Panin (CFR Cluj), Gabriel Tamaș (West Bromwich Albion), George Galamaz (Unirea Urziceni), Cristian Chivu (Internazionale Milano), Vasile Maftei (Unirea Urziceni), Răzvan Raț (Șahtior Donețk), Mihai Neșu (FC Utrecht) - fundași; Răzvan Cociș (Al Nassr), Bănel Nicoliță (Steaua), Mirel Rădoi (Al-Hilal), Mihai Răduț (Steaua), George Florescu (Alania Vladikavkaz), Gabriel Mureșan (CFR Cluj), Ciprian Deac (CFR Cluj), Cristian Tănase (Steaua) - mijlocași; Daniel Niculae (AS Monaco), Bogdan Stancu (Steaua), Ciprian Marica (VfB Stuttgart), Marius Bilașco (Unirea Urziceni). „Stranierii" vor sosi la Istanbul direct de la cluburile unde sunt legitimați și vor face joncțiunea cu colegii lor la hotelul Marriott Asia, urmând să efectueze primul antrenament, pe unul dintre terenurile centrului de pregătire al clubului Fenerbahce. **SURSA: MEDIAFAX**

Mureșan revine la națională FOTO: FAN

Șahtior, victorie la scor în Ucraina

FOTBAL. Formația Șahtior Donețk, antrenată de Mircea Lucescu, a învins pe teren propriu, cu scorul de 5-0 (2-0), echipa Sevastopol, într-un meci din etapa a V-a a campionatului Ucrainei, informează siteul oficial al clubului din Donețk. Golurile au fost înscrise de Fernandinho '26, Eduardo '42, L. Adriano '46, Costa '60 și Martins '73. La Șahtior, românul Răzvan Raț nu a făcut parte din lotul pentru acest meci.

Milan Baros FOTO: EPA

Baros continuă la Galatasaray

FOTBAL. Internaționalul ceh Milan Baros și-a prelungit cu doi ani contractul cu gruparea Galatasaray, noul său acord fiind valabil până la finalul sezonului 2012-2013. Baros, care joacă la Galatasaray din 2008, avea contract cu gruparea turcă până în 2011. Atacantul ceh a evoluat la Galatasaray în 67 de meciuri și a înscris 42 de goluri.

Ovidiu Şerban FOTO: A.H.

Şerban este greu de mulţumit

ARAD. Victoria concludentă nu l-a mulţumit pe Ovidiu Şerban: „Sincer, nu sunt satisfăcut. N-am fost lăsat să construiesc. Mai avem foarte mult de muncit.

Pentru mine a fost o partidă obişnuită, pentru oaspeţi părea o finală. Noi nu facem rugby pentru a avea orgolii zonale ci pentru a forma o echipă de locul întâi. Nu îi regret pe cei care au plecat din lotul nostru. Sunt pe o curbă descendentă. Iar alţii... ţinuţi de prafuri şi pilule". **JA - A.H.**

Omul în verde a fost „omul negru"

ARAD. Arbitrul Claudiu Clapon a fost protagonistul nedorit al disputei, dezavantajând flagrant formaţia arădeană în multe faze ale meciului şi trecând cu vederea inclusiv o lovitură aplicată cu pumnul asupra lui D. Stoica. Banca tehnică arădeană a protestat adesea, în mod vehement, la deciziile acestuia. Şi mulţumită lui Clapon, timişorenii s-au ţinut aproape pe tabelă până în minutul 50 al confruntării de sâmbătă dimineaţa. **JA - A.H.**

Claudiu Clapon FOTO: A.H.

Lucia Mihalache FOTO: J.A.

Pe locurile 21 şi 24 la C.M. de tir

MUNCHEN. Lucia Mihalache (CSM Arad) a ocupat locul 21 în proba de talere - skeet, în cadrul Campionatelor Mondiale de tir de la München, aflate la ediţia cu numărul 50. Reprezentanta noastră a doborât 66 (22+24+20) talere. Tot la categoria seniori, însă în proba de pistol viteză 25 metri, a participat un alt trăgător arădean, de la aceeaşi grupare. Este vorba despre Marius Cenădan. Acesta s-a situat pe poziţia a 24-a din ierarhie. La finele competiţiei, Cenădan a totalizat 573 (282+291) de puncte. **JA - A.H.**

Dublă victorie contra Germaniei, în verificări

BUCUREŞTI. Selecţionata de baschet feminin a României a disputat două jocuri de verificare, în Capitală, în compania reprezentativei Germaniei.

Ambele s-au încheiat cu succese: 88-85, respectiv 86-80. Din lotul pregătit de antrenorul George Mandache au făcut parte şi două componente ale Baschet ICIM Arad, în speţă Cristina Ciocan şi Anita Meszaros, care au izbutit în prima partidă 14 respectiv 2 puncte. Cât priveşte jocul al doilea, în acesta s-a remarcat Florina Paşcalău (22 puncte). Sâmbăta viitoare, tot în Bucureşti, România va debuta în preliminariile „europenelor" printr-un joc susţinut cu Letonia. Apoi, în grupa de calificare vor urma întâlnirile cu Serbia (deplasare, 17 august) şi Israel (la Târgovişte, pe 20 august). **JA - A.H.**

ÎNFRĂŢIRE

Chiar dacă diferenţa dintre grupări a fost mare, ai noştri câştigând cu scorul de 6-0, Ferencvaros Budapesta şi Atletico Arad (grupe de fotbalişti născuţi în anii 1997-1998) ilustrează că fair-play-ul şi prietenia primează, sunt ceea ce contează cu adevărat la orice vârstă. FOTO: FAN

„Aradu-i fruncea" la rugby

CS MVT UAV a predat o lecţie echipei timişorene, pe care a depăşit-o fără drept de apel, cu 53-20 (22-13).

Ai noştri au făcut legea pe arena din Sînicolau Mic FOTO: A.H.

ARAD. Echipa de pe Bega nu a avut nicio şansă la Arad. Mai exact, nu i-a fost lăsată nicio şansă de CS MVT UAV, elevii lui Ovidiu Şerban fiind cu cel puţin o clasă peste adversarii lor. Asta în ciuda faptului că oaspeţii au fost împinşi din spate de deciziile curioase ale arbitrului Clapon, al 16-lea jucător al oaspeţilor în meciul de sâmbătă, de pe arena din Sînicolau Mic (afectată încă de ploile căzute în ultimele zile). Rugbyştii de pe Bega au condus pentru prima şi ultima dată graţie lui Marin (0-3, drop). Extrem de mobilizaţi, ai noştri preiau conducerea (10-3) şi, chiar dacă eseurile nu prea sunt transformate de Calafeteanu, iar acelaşi Marin reduce din handicap, cârma jocului este tot în posesia Aradului. Ultima zvâcnire este la situaţia de 17-6, când vizitatorii izbutesc un eseu semnat de Ursache. Doar primele minute ale părţii a doua sunt mai echilibrate. Clapon le „cântă în strună" timişorenilor, însă nici el nu mai poate face nimic pe fondul dezlănţuirii echipei noastre. Urmează eseuri după eseuri şi un spectacol în toată regula al jucătorilor în echipament roz-negru. În ultimele secunde, Bălţatu greşeşte şi partenerii de întrecere îşi adaugă câteva puncte pe tabelă. Fără a eclipsa, oricum, din strălucirea victoriei arădene. Distribuţii CS MVT UAV Arad: Grindei, Maxim (1 eseu), R. Mihai - Drînceanu, Moraru - Sălăvăstru, D. Stoica (1 eseu), Burcea - Calafeteanu (2 transformări), Filip (2 transformări) - Lemnaru (1 eseu), Iftode, Stoichiţă (1 eseu), Strună (1 eseu) - Fercu (3 eseuri). Au mai jucat: Ţăruş, Beca, Conache (1 eseu), Bîtia, Catargiu, Vlad, Bălţatu. Antrenor: Ovidiu Şerban. RCM Timişoara: A. Ursache (1 eseu), Căpăţână, Dumitrescu - Răileanu, Bradu - Miu, Vlădeanu, Ciocea - Podea, Marin (1 drop-gol, 1 lovitură de pedeapsă, 2 transformări) - Zaiba, Fântânaru, Preda, Bacalu - Biro. Au mai jucat: Tănase, Borzaş, Pânzaru, Năcuţa, Zamfir (1 eseu), Stamatin, Gârbău. Antrenor: Marius Ciociu.

ADRIAN HĂRŢĂU
adrian.hartau@informmedia.ro

FOARTE MODEST

A arbitrat foarte modest, spre slab, trioul Clapon (Iaşi) - Vasiliu (Bucureşti) - Covoşdeanu (Cluj).

„Cupa VSS" se impune în peisaj

Competiţia organizată pe circuitul „VIK Power" din oraşul nostru a ajuns deja la ediţia cu numărul trei.

Aşa s-au bucurat cei mai rapizi automobilişti, care au urcat pe podium FOTO: FAN

ARAD. „Cupa VSS" la automobilism tinde să devină o obişnuinţă plăcută în „peisajul de specialitate". Sâmbătă, pe circuitul „VIK Power" a avut loc ediţia a treia a manifestării, una gustată de toţi cei prezenţi. Iată, pe grupe, sportivii care au obţinut cei mai buni timpi finali: Grupa 1 (până la 99 cai putere): Zoran Semfim - 09:02,1; Adrian Măduţa - 09:18,2; Mirela Chiricescu - 09:35,4; Barna Gabor - 09:35,6; Ramona Rusu - 09:37,9; Camil Şofrag - 09:45,3; Grupa 2 (100-149 cp): Mihai Ciurea - 08:30,0; Andrei Precup - 08:31,4; Vlad Bunescu - 08:32,5; Viorel Buncilă - 08:34,8; Ioan Tirpe - 08:41,5; Samuil Mircea - 08:55,4; Grupa 3 (150-199 cp): Emanuel Resiga - 08:28,3; Christian Perescu - 08:28,4; Răzvan Stănean - 08:36,8; Sergiu Tirla - 08:39,4; Zoltan Szorad - 08:58,0; Marius Tudorică - 09:04,4; Grupa 4 (peste 200 cp): Florin Staici - 07:53,7; Cornel Gârdean - 08:13,1; Constantin Răducioiu - 08:14,8; Alexandru Krepelka - 08:20,5; Andrei Precup - 08:29,1; Dan Roman - 09:27,6. Să mai notăm că Vali Porcişteanu a făcut o demonstraţie de virtuozitate, spectacolul acestuia fiind deosebit, apreciat de asistenţă. S-au acordat cupe şi diplome primilor trei clasaţi din fiecare grupă constituită dar şi ultimului loc din fiecare grupă constituită. **JA - A.H.**

aradon.ro
Pentru mai multe foto

Campion al ţării, „pe linie"

Sportivul Răzvan Nicoară (AMEFA - CSM Arad), medaliat cu aur la „naţionalele" de haltere rezervate juniorilor I.

Răzvan Nicoară a arătat un potenţial de invidiat! FOTO: FAN

BOTOŞANI. Halterofilul arădean Răzvan Nicoară, activând cu dublă legitimare (AMEFA - CSM Arad), nu a avut rival la Campionatul Naţional de haltere pentru juniorii I, desfăşurat în intervalul 3-7 august, în localitatea Botoşani. Elevul antrenorilor Gheorghe Biriş şi Gheorghe Rafa a ocupat locurile 1 la stilurile smuls (111 kg) şi aruncat (135 kg), impunându-se şi la total (246 kg). El a concurat la categoria de greutate 62 kg, confirmând tradiţia şcolii arădene de haltere, statornicită în ultimele decenii. Rezultate deosebite se leagă, de asemenea, de numele altor halterofili din oraşul nostru. Astfel, Pantea Paul (CSM Arad - CSŞ Gloria) a fost al 2-lea la categoria 105 kg, reuşind să ridice deasupra capului 88 kg (smuls) respectiv 103 kg (aruncat). La total, sportivul pregătit de Adrian Crişan a ocupat tot poziţia secundă, cu 191 kg. Emanuel Ruja (categoria 94 kg), legitimat la CSM Arad - CSŞ Gloria, s-a situat pe locurile 5 atât la smuls (90 kg) cât şi la aruncat (120 kg) şi total (210 kg). Florin Lingurar (CSM Arad), aflat sub comanda antrenorilor Adrian Jigău şi Paul Sebeşan, a fost al 4-lea la smuls (90 kg), al 6-lea la aruncat (111 kg) şi al 5-lea la total (201 kg), participând la categoria 69 kg. Nu în ultimul rând, se cuvine amintit şi rezultatul lui Teodor Bilegan, obţinut -la rândul lui- la categoria de greutate 69 kg. Bilegan a fost al 5-lea la stilul aruncat, cu 120 kg. **JA - A.H.**

Joc şcoală al HC Arad, cu Turda

ARAD. Handbal Club Arad a susţinut sâmbătă, la Sala Sporturilor „Victoria" din oraşul nostru, un joc şcoală, de antrenament, cu Potaisa Turda.

„Scorul contează prea puţin. Important este că echipa s-a mişcat bine, chiar nesperat de bine în faţa unei grupări valoroase, inclusiv cei patru jucători tineri, de 22-23 ani, aduşi de la Craiova şi Caracal. Este vorba despre un portar, doi interi şi un pivot. După doar 7-8 zile de pregătire, se poate spune că suntem pe drumul cel bun" - a menţionat preşedintele grupării, Mihai Petrică. **JA - A.H.**

Eugenia Anghel FOTO: A.H.

Foarte aproape de medalia de aur

ARAD. Eugenia Anghel (Box Club UVVG Arad) a fost foarte aproape de a prinde finala Campionatelor Uniunii Europene. „Am condus cu 4-0 în faţa englezei Vesna Fisher. Din păcate, în repriza a treia am primit un avertisment, apoi am fost egalată şi întrecută la puncte, cu 4-6" - ne-a declarat Anghel la întoarcerea acasă. Preşedintele Box Club UVVG, Adolf Ivanovici, a subliniat importanţa medaliei de bronz şi faptul că la evenimentul din Ungaria au fost prezente personalităţi precum preşedintele ţării vecine, Schmitt Pal şi al Federaţiei maghiare de box. **JA - A.H.**

Pâinea din grâu nou a fost sărbătorită ieri, în praznic, la Beliu FOTO: V.F.

Sărbătoarea pâinii noi

Mii de oameni au luat cu asalt, ieri dimineaţă, pădurea Dumbrava pentru a participa la „Praznicul de pită nouă" de la Beliu.

BELIU. Cea de a 37-a ediție a sărbătorii câmpenești, care a proslăvit pâinea făcută din grâu de anul acesta, a fost onorată și de prezența oficialităților: primarul comunei Beliu, Pavel Țica, prefectul județului, Calin Bibarț, președintele C.J.A. Nicolae Ioțcu, vicepreședintele C.J.A. Adrian Țolea, senatorul Crăciun Avram și alții. Nu a lipsit nici rugăciunea pentru roadele câmpului și truditorii pământului, părintele paroh Ioan Huțiu oficiind o slujbă de binecuvântare pentru toți participanții la praznic. Momentul cel mai așteptat a fost cel al sosirii artiștilor amatori în căruțe, „escortați" de tineri călăreți în frumoase straie populare. Spectacolul folcloric s-a desfășurat pe scena în aer liber străjuită de un prepelig alegoric pe care erau aranjați colacii ce simbolizau pita nouă. Formații din Beliu, Ineu, Sântana dar și din Bihor au încântat spectatorii care au urmărit câteva ore programul de cântece și jocuri populare.

Prevenirea şi combaterea traficului de persoane

ARAD. Săptămâna trecută, la sediul Arhiepiscopiei Aradului a avut loc întâlnirea regională din cadrul proiectului „Integrare pe piața muncii a persoanelor traficate", în organizarea Federației Filantropia a Patriarhiei Române împreună cu Centrul Parteneriat pentru Egalitate. Prezent la întâlnire, ÎPS Timotei a apreciat că implicarea Bisericii și în această latură a vieții semenilor noștri reprezintă o datorie firească a fiecărui preot, o grijă pe care trebuie să o manifeste pentru toți membrii comunității.

Un obiectiv primordial al proiectului este constituirea unei comunități care să reunească acele persoane din cadrul diferitelor organizații sau instituții care lucrează în domeniul prevenirii și combaterii traficului de ființe umane sau în domenii care au legătură cu acest fenomen, pentru o mai bună cooperare și implicare în rezolvarea în comun a problemelor. Acesta este motivul pentru care au fost invitați să participe reprezentanți ai administrației locale, ai Inspectoratului Județean de Poliție Arad, ai organizațiilor neguvernamentale.

S-a discutat despre starea serviciilor sociale destinate protejării, sprijinirii și asistării victimelor traficului de persoane în regiune, precum și în județ, stabilindu-se modalități practice de acțiune și parteneriat ale celor interesați. **JA-M.B.**

Răspund cu inconștiență vânzătorilor de iluzii FOTO: FAN

INTERVIU JA. RADU SÂRBU, PREȘEDINTE PNȚCD(GRUPAREA SÂRBU)

„Pavelescu, finanţat de Prigoană"

Radu Sârbu susține că Honorius Prigoană l-a finanțat pe Pavelescu, pentru a distruge PNȚCD.

Procesul pentru legitimitatea conducerii PNȚCD durează de la jumătatea lui 2008. Cine și de ce tergiversează clarificarea acestei probleme?

SÂRBU: Justiția română funcționează de obicei încet. Se raportează la o lege proastă a partidelor, iar PNȚCD a „beneficiat" suplimentar de intervențiile președintelui Traian Băsescu. Marian Miluț, fostul președinte al partidului, ne-a asigurat că ne va ține în procese atâta vreme cât Băsescu este la Cotroceni. Până la urmă, din cele opt procese pe care le aveam cu dânsul, pe primul l-am câștigat cu sentință definitivă și irevocabilă și urmează și celelalte. În momentul în care s-a retras Miluț, dl. Pavelescu o ia de la capăt. A început să le amâne, sentințele care trebuiau pronunțate în mai s-au amânat pentru iunie și pentru septembrie-octombrie. Până la urmă, totul se va termina, pentru că și aici este ca și în orice altfel de proces, partea care are dreptate se grăbește să-și afirme dreptatea, iar partea care nu are dreptate, tărăgănează. Vom câștiga.

Tribunalul a decis că ambele grupări se bucură de același tratament, însă liste pentru alegeri nu pot depune decât ei.

SÂRBU: Legea partidelor este atât de prost făcută încât permite unui singur om, fostului președinte, să rămână opozabil terților și în principal Autorității Electorale Naționale, până la judecarea tuturor contestațiilor pe care un singur om le face împotriva unui întreg partid, care printr-un congres statutar convocat, organizat și desfășurat, l-a înlocuit din funcție.

> Vom depune liste ale PNȚCD la alegerile din 2012

Radu Sârbu este convins că procesele se vor termina în acest an FOTO: S.T.

Nici măcar nu le pune la paritate. Miluț, după doi ani, a demisionat dintr-o funcție din care fusese înlocuit. Ne mai prelungește câteva luni cu bălăcăreala în instanțe. Or, un partid care are sub trei procente, chiar sub două, pentru că nu a depus liste decât într-o treime din localitățile țării, care are două conduceri care se judecă între ele creează o imagine de neseriozitate. Politica operează mai degrabă cu imagini decât cu realități. Este neplăcut, dar se vor termina toate și PNȚCD va reveni, pentru că are toate argumentele să revină. Are doctrina, pe care noi o considerăm cea mai bună, mai ales în circumstanțele amoralității politice din România. Este singura care are morala creștină ca principiu doctrinar. Are oamenii, pentru că avem membri la fel de mulți sau de puțini ca și celelalte partide, cu excepția celor care sunt temporar la putere și care după cum știm, se umflă cu oportuniști, cum a pățit și PNȚ în 1996-2000. Oamenii noștri sunt mai buni din punct de vedere calitativ, pentru că sunt oameni de convingere, au rămas în partid după zece ani de când a ieșit nu doar de la guvernare, ci și din Parlament. Niciun partid nu a supraviețuit mai mult decât un an, doi, înafara Parlamentului. PNȚCD supraviețuiește pentru că întinerește și avem proiectul politic. Ne mai lipsește doar liniștea internă. Din păcate, pot să vă confirm că Pavelescu este finanțat de Horia Tarău, băiatul fostului prefect PDSR de Bihor, care a trebuit să fugă din țară după ce Adrian Năstase l-a scos, cine știe contra căror recompense din arestul Poliției și înafara graniței și care trebuie să se dea bine cu oricine ar fi la putere, ca să nu îl aducă înapoi, să îl judece. Acest Horia Tarău s-a apropiat de PDL prin Honoriu Prigoană, la Chicago și l-au finanțat pe Pavelescu să își facă un congres. Probabil că îi vor mai da bani încă vreo două, trei luni, până când se vor lămuri că decidenții din PDL au ales o altă strategie de prostire a electoratului.

Vă referiți la așa numitul pol creștin democrat, pe care tocmai l-au înființat?

SÂRBU: Exact la asta mă refer. L-au scos la încălzire pe dl. Baconschi, care este ministru de Externe, dar provine din serviciile de informații externe, este un om al sistemului, îl anturează cu câțiva care par fete mari pe lângă guvernanții actuali și se vor prezenta ca fete mari, într-un nou veșmânt electoral. După ce s-a numit PCR, Front al Salvării Naționale, PD și PDL, acum va avea în denumire ceva creștin democrat. Miza, însă, este ocuparea culoarului creștin democrat, care este cel mai puternic în Parlamentul European, iar atâta vreme cât PNȚCD există, nimeni nu va crede că există altcineva care să reprezinte creștin democrația în România. De aceea, au nevoie să ne elimine și pentru că nu au putut să o facă încearcă să ne asfixieze mediatic pe liniile de comunicare națională. Nu vor reuși, pentru că avem soluții, iar PNȚCD va reveni. Justiția se va pronunța până la urmă și vom reveni, iar la alegerile următoare, fără nicio îndoială, vom participa. Vreau să le spun tuturor țăraniștilor că procesele se vor termina curând și absolut sigur vom avea liste la alegerile din 2012.

SIMION TODOCA
simion.todoca@informmedia.ro

S-a născut o tânără formaţie de muzică rock

Debutul a fost excelent, Sergiu Nădăban și „Charisma" câștigând câte un trofeu la „Muzritm".

ARAD. Cinci puști din orașul nostru au reușit să formeze o formație de muzică rock, ce a reușit să impresioneze încă de la debut. Norby, Sergiu, Paul, Flavius și Narcis au dat naștere trupei „Charisma", ajutație de istructorul și impresarul lor, Attila Frnda. Zilele trecute, la ediția a XVI-a a Festivalului național de interpretare vocal instrumentală a muzicii ușoare pentru copii și tineret „Muzritm", ceea ce a însemnat și debutul trupei într-o competiție națională, arădeanul Sergiu Nădăban a fost ales cel mai bun solist instrumentist, care a impresionat prin solo-urile de percuție.

Trupa „Charisma", din care Sergiu face parte, a câștigat, la rândul ei, premiul I.

Trupa este una foarte tânără, ea luând ființă în luna aprilie, toți componenții ei fiind elevi. După debutul fulminant, „Charisma" a fost invitată la „Festivalul Clătitelor" de la Moneasa, iar la orizon se află „Zilele Aradului" și Zilele orașului Nădlac.

Trupa își desfășoară activitatea la Palatul Copiilor, repetițiile fiind zilnice în această perioadă.

Ea interpretează piese cunoscute din repertoriul intern și internațional, clasice și moderne, în limba engleză și română. „Charisma" încearcă să-și definească, deocamdată, stilul va scoate o compoziție proprie cât mai curând, în limba română.

La doar 15 ani, Sergiu Nădăban e unul din percuționiștii de mare viitor al rock-ului românesc. A studiat pianul, timp de trei ani, după care a trecut la tobe. Puștiul a fost remarcat de percuționiști celebri din România, precum Marcel Moldovan, Csaba Torma (acesta l-a ajutat enorm pe Sergiu, în debutul acestui an), Tavi Pilan ori Lucian Nagy.

Un rol esențial l-a avut și Silvia Demian, fosta directoare a Liceului de Artă „Sabin Drăgoi", care a contribuit la întregirea formației „Charisma".

JA - L.S.

Sergiu Nădăban, unul din percuționiștii de viitor al rock-ului românesc FOTO: L.S.

Acesta este un titlu auditat de BRAT.
BRAT garantează concurența corectă în presa scrisă din România.

Gabriel Enache Managing Director CO.GE.P
Dinu Teretean Managing Director Media Planning Group
Marijana Popescu General Manager Media Today
Cristian Mucichescu Managing Director OMD

JURNAL ARĂDEAN
BRAT www.brat.ro

RECLAME

S.C. ZENTYSS S.R.L.

Angajam

• Manipulant marfa

- Descarcarea/incarcarea marfii receptionate/de livrat.
- Manipularea marfii in depozit.
- Raspunde de realizarea in conditii de calitate si in termen a tuturor operatiilor efectuate.
- Raspunde de manipularea corecta a bunurilor depozitului.

• Operator mase plastice (extrudor)

DESCRIEREA JOBULUI:
- urmareste tehnologia de fabricatie a produselor si modul de operare al liniei de extrudare panouri din polistiren, a utilajelor auxiliare, precum si procedurile referitoare la pornirea /oprirea masinilor;
- urmareste / corecteaza parametrii de operare ai masinilor din componenta liniei si ai utilajelor auxiliare;
- urmareste calitatea produselor ;
- utilizarea documentelor de producţie în vederea exploatării liniei de fabricaţie
- răspunde de respectarea graficului de producţie.

CV-urile se pot trimite pe mail sau fax:
Elvira.Bakos@zentyss.ro
0257-213537

(H-291523)

GARSONIERE

• **Schimb garsonieră** conf. I, Micălaca, Str. Simion Popa, cu apartament 3 camere în zona Micălaca, plătesc diferenţă în numerar. Telefon 0742.039.646.

• **Vând garsonieră** Micălaca confort I - 17.000, II 13.900 Eur, 0744542931. 293821

• **Vând garsonieră,** ultracentral. Telefon 0742.971.603. 283178

AP.1 CAMERĂ

• **Vând apartament** 1 camere totul la cheie. Informaţii 0757.114.628. 242868

AP.2 CAMERE-ARAD

• **Apartament 2** camere, Podgoria, etaj 2, amenajat mobilat, 37.500 Euro, ☎0744849390. 293814

• **Vând apartament** 2 camere zona Orizont, Micăla bloc 560. Informaţii 0257- 263503. 275597

• **Vând apartament** 2 camere, etaj 2, Vlaicu, super amenajat, 27.000 Eur, 0746.586.042. 276130

• **Vând apartament** 2 camere zona Intim, 0745073094, 0257/327073. 281702

AP.3 CAMERE-ARAD

• **Ap. 3** camere, Mioriţei, etaj 2, amenajat, garaj, 42.500 Euro, 0744849390. 293813

• **Vând apartament** 3 camere pe Bulevard. Informaţii 0723.253.924. 242893

• **Vând apartament** 3 camere la demisol, str. Praporgescu lângă Tribunal, amenajat ultramodern, mobilier nou, pretabil cabinet, avocat, notar, etc. Preţ negociabil la vedere. Telefon 0723.580.007. 253416

• **Vând apartament** 3 camere, zonă centrală, preţ negociabil. Informaţii 0758.979.028. 277851

• **Vând apartament** 3 camere, Aristide Dragomir, etaj 3/4, toate utilităţile. Telefon 0744.552.081, orele 08.00- 17.00. 278717

• **Vând apartament** 3 camere, zona Lebăda, etaj intermediar, 27.000 Eur. Telefon 0740.517.149. 282260

• **Vând apartament** 3 camere, Podgoria, intermediar, decomandat, neamenajat. Preţ 38.000 Eur negociabil. Telefon 0753.815.178, 0758.347.102. 285010

• **Vând apartament** 3 camere decomandat, 105 mp, zona Gării, 2 pe palier, 2 balcoane închise, termopan, centrală, clima, bucătărie mobilată, totul renovat modern 49.500 Eur, 0722577061. 287218

AP.5 CAMERE-ARAD

• **Apartament 5** camere, parter, ultracentral (lângă Hotel Continental), 200 mp, 76.000 Eur, 0257/228411. 293812

CASE-ARAD

• **Vând casă** cartierul Funcţionarilor 2 camere, baie, bucătărie, curte, grădină, acces auto, toate utilităţile, preţ 100.000 euro/negociabil. Telefon 0257/232.489, 0747.798.603. 263829

• **Vând casă** zona Uta, 4 camere şi anexe, 43.000 Euro.Telefon 0357/881276, 0752.425.210. 288520

• **Vând/schimb casă** Aradul Nou, 40.000 Eur. Informaţii 0740.767.856. 286998

CASE-JUDEŢUL ARAD

• **Vând casă** ţărănească cu faţadă la stradă 9 m, localitate Sebiş, strada Someşului nr 43. Informaţii 0744.173.714. 291516

• **Vând casă** Curtici, str. Vlad Ţepeş nr. 43. Telefon 0745505122. 278270

• **Vând casă** mare cu grădină 0,50 ha , în comuna Pilu.Telefon 0747. 125. 613. 291453

• **Vând casă** mică cu fundaţie nouă lângă, 1000 mp, Mândruloc, 0740.097.055, 0727.715.801. 291099

• **Vând casă** nouă în Zimand- Cuz, sup. 208 mp, izolată exterior, în interior finisată parţial, preţ 55.000 Eur. Telefon ☎0744702736. 275428

• **Vând casă** P+1 în Sebiş, str. Viilor nr. 30A. Preţ negociabil. Telefon 0744.895.591. 291098

• **Vând casă** în Şiria str.A.Vlaicu. Preţ 21.000 Euro negociabil, 0746.181.210. 278589

• **Vând urgent** casă nouă Zimand Cuz, ST-1080mp, SC- 150mp.Preţ convenabil.Telefon 0745.656.638. 288120

CASE-ALTE JUDEŢE

• **Vând casă** Batanya, central, zona ştrand, 14.500 Eur, 0741.641.080. 291319

CASE DE VACANŢĂ-JUD ARAD

• **Vând casă** de vacanţă, pe deal în Cuvin, toate utilităţile. Informaţii telefon 0744.557.718. 277318

CASE DE VACANŢĂ-ALTE JUDEŢE

• **Case şi** terenuri intravilan BATTONYA, ieftin, toate- utilităţile, Persoană- Fizică, 0722- 257409. 273308

VILE-ARAD

• **Vând ☆vilă ☆zona ☆Grădişte** ☆ construcţie modernă, recentă, meritã văzută! ☎0740.012.987☆☆ 272808

SPATII COM-ARAD

• **Vând spaţiu** comercial, zona Făt- Frumos. Merită văzut! ☎0740012987. 272815

• **Vânzare- închiriere Spaţiu** comercial CONFECŢII, 66- mp, vitrină- mare, PersoanăFizică, 0722- 257409. 273320

• **25.000 mp** Zona Industrială PECICA-TURNU, front- stradal- dublu, Proiect HALE, 0722- 257409. 273314

TERENURI LOCAL

• **Vând loc** de casă în Gai, central, 720 mp/14 m FS. Preţ 51 Eur/mp. Telefon 0722.274.848. 282051

• **Vând parcelă** 3000 mp, lângă centură, cu PUZ aprobat pentru construcţii comerciale şi servicii, 0732733623. 273032

• **Vând parcelă** 8000- 15000 mp, la centură, cu PUZ aprobat pentru construcţii comerciale, servicii, industriale, 0732733623. 272982

• **Vând teren** 450 mp, FS 15 ml, toate utilităţile pe strada Diogene în Subcetate. Preţ 41.000 Euro negociabil. Telefon 0747.490.874. 291477

• **Vând 1** ha teren Arad- Zădăreni, drum betonat, 200 ml, front cu utilităţi. Telefon 0748851005, 0257/284435. 281363

• **Vând 3,8** (sau 5) ha teren pentru construcţii hale, depozite, puz aprobat, 75 m front la centură, 0732733623. 273133

TERENURI JUDEŢ

• **Vând loc** casă, Frumuşeni (10 km de Arad), 720 mp, utilităţi: apă, curent, 6.800 negociabil. Telefon 0742.633.426. 284823

• **Vând loc** de casă comuna Macea, 800 mp, zonă centrală. Telefon 0744550964. 282393

• **Vând loc** de casă în Şiria. Telefon 0731365601. 278946

• **Vând loc** de casă 1000- 2000 mp, poziţie excelentă, Vladimirescu, 0754.957.133. 253104

• **Vând teren** cu acces cale ferată în Zimand- Cuz, 0729930554. 278943

• **Vând teren** extravilan, 700 mp, Valea Cladovei. Telefon 0743049759. 278900

• **Vând 1000** mp loc de casă, Vladimirescu, 27.000 Euro, 0721.704.558. 268787

IMOBILE CHIRII

• **Închiriez apartament** 3 camere, zona Polivalentă, (ne)mobilat, etaj 2, baie, wc serviciu, termopane, repartitoare, internet, zonă liniştită, 200 Eur. Telefon 0727722540, 0770730042. 263874

• **Închiriez apartament** 2 camere utilat Micălaca. Telefon 0740150501. 266086

• **Închiriez apartament** 2 camere Podgoria, 0724219593. 269604

• **Închiriez apartament** zona P- ţa Spitalului. Telefon 0722.777.407. 279600

• **Închiriez apartament** zona ARED cu 2- 3 camere,mobilat. Telefon 0722.777.407. 279602

• **Închiriez apartament** 2 camere mobilat, zona Gării, 170 Eur. Informaţii telefon 0742.037.002. 277233

• **Închiriez apartament** la casă Pîrneava, 0727.122.361, 0748.461.333. 281247

• **Închiriez apartament** 2 camere în zona Vlaicu, 100 Eur/lună, 0752.030.306. 286359

• **Închiriez apartament** cu 1 cameră, confort sporit, mobilat, în zona Căpitan Ignat. Preţ 125 Eur. Informaţii la telefon 0744.116.197. 288068

• **Închiriez apartament** 2 camere, mobilat, renovat, zona Podgoria, str. Caius Iacob, bloc O, informaţii 0741.127.396. 291569

• **Închiriez cameră** proaspăt zugrăvită, aproape tramvai, intrare separată. Telefon 0752499621. 293811

• **Dau în** chirie apartament 2 camere Alfa. Telefon 0726160529. 230575

• **Iau două** fete în gazdă, condiţii avantajoase, zona 300/Billa. ☎0357/412.265. 277762

• **Ofer spre** închiriere garsonieră centrală, mobilată, contorizată, gaz. Informaţii 0727.776.522. 272780

• **Ofer spre** închiriere apartament 3 camere, decomandat, mobilat şi utilat, zona Lebăda Y1, etaj 9 din 10, preţ 150 Eur+ garanţie. Telefon 0740025735. 282397

• **Zona Intim** caut colegă sau colege de apartament, 0764042693, 0257/327073. 281700

SPAŢII COM-ARAD

• **Închiriez scaun** frizerie în Vlaicu. Telefon 0747.115.684. 275584

• **Închiriez spaţiu** comercial suprafaţă 69 mp, str. Eminescu. Tel. 0727.891.089. 291239

• **Închiriez/vând spaţiu** comercial, 300 mp şi 168 mp. Telefon 0722.227.450. 285111

AP.2 CAMERE-ARAD

• **Cumpăr/închiriez apartament** 2- 3 camere zona Liceul Pedagogic. Telefon 0722.777.407. 279607

CASE-ARAD

• **Cumpăr casă** nouă sau renovată în Aradul Nou. Telefon 0722.777.407. 279604

OFERTE LOCURI DE MUNCĂ

• **Angajăm sudori** şi vopsitori cu experienţă, din Felnac şi localităţile învecinate. Telefon 0727.377.620. 286832

• **Angajăm vânzătoare** pentru magazin alimentar, program 8 ore, 0726633348. 293808

• **Angajăm: director** vânzări piese auto, consilier vânzări auto, şoferi taxi. Informaţii ☎0257/275.650. 288179

• **Contracte munca** Italia, hotel- restaurant, menaj, 900 Euro www.epp- jobs.com 0268.474.435, 0368.425.804, 0725.263.831, 0755.358.900. 187610

• **Exclusiv - sală** de jocuri electronice angajează operatoare jocuri, hostes şi femei de serviciu. Telefon 0726.034.868. 291091

• **Pizzerie ultracentrală** angajează: ospătari, barmani, bucătari, pizzaiol, paznic, femeie de serviciu, 0724.999.050. 282594

• **S.C. angajează** muncitori calificaţi şi necalificaţi în construcţii. Telefon 0760.678.820. 291081

• **SC angajează** patiseri cu experienţă pentru brutărie.Informaţii la telefon 0730.030.119. 279119

• **Societate specializată** de pază angajează personal. Informaţii telefon: 0257/287.792, 0257/280.200. 291332

PRESTĂRI SERVICII

• **A Acord** Garanţie 1 an reparaţii maşini spălat, 0744.241.398, 0357/401569,0257/259146. 276058

• **Economist- Contabil,** tin evidenta financiar- contabila la firme mici si mijlocii. tel.0744507236. 276782

• **Recuperare taxa** de Poluare- înmatriculare auto fără plata taxei. Telefon 0746.242.961. 291524

CONSTRUCŢII

• **A- Acasă aduc** balast, nisip, piatră, pământ gazon, 2- 20 mc, preţ mic, factură, judeţ, 0745.036.969, 0722.389.480. 218032

• **Vând ferestre** şi uşi termopan noi şi second hand. Telefon 0760541077. 274879

AUTO ROMÂNEŞTI

• **Vând ARO** 244 stare de funcţionare, radiat circulaţie. Informaţii 0721.401.810. 291518

• **Vând Dacia** Papuc 2 locuri carosată, Dacia Papuc 4 locuri carosată, Dacia Papuc 4 locuri Diesel. Telefon 0744.552.081 orele 08.00- 17.00. 268544

• **Vând două** maşini Logan Preferince, unic proprietar, una 34.000 km, cealaltă 60.000 km, stare foarte bună, carte service. 3500 Euro/maşina, negociabil. Telefon 0742.984.895. 277321

AUTO STRĂINE

• **Vând BMW** 525D 2003, full option 7850 Eur, Matiz 2004 a.c., 1950 Eur, Dacia Papuc izoterm, 2003, 1,9 D, 4X4 2750 Eur, ☎0722577061. 287023

• **Vând Ford** Scorpio, model american, excelent optic tehnic, 100.00 km benzină, 0728042780. 233928

CUMPĂRĂRI AUTO

• **Cumpăr urgent** certificat înmatriculare BMW 318i an fabricaţie 1994- 2000. ☎0743.013.287. 289421

ELECTRONIC PLUS

• **Vând frigider** Zannusi şi Artic, congelator ladă, 0727.122.361, 0748.461.333. 281240

• **VÂND lăzi, congelatoare, combine, maşini spălat 350- 550 lei, vitrine frigorifice, anvelope. www.madona.ro Rate angajaţilor, pensionarilor vârstă- boală, ☎0769.005.400.** 8694

MOBIDOM

• **Vând sufragerie,** dulap cu 3 uşi, canapea extensibilă, toate în stare bună. Telefon 0744.577.990, 0751.860.201. 291201

ÎMBRĂCĂMINTE

• **Vând rochie** mireasă 300 lei, negociabil, 0770.212.264. 281339

ANIMALE-PĂSĂRI DOMESTICE

• **Vând ţap** ţânăr bun reproducţie sau îl dau la reproducţie, capră 4 l lapte, 3 raţe. Telefon 0752499621. 293810

• **Vând porci** 50- 55 kg bucata, rasă de carne, 0744855910. 293817

MAŞINI,UTILAJE,INSTALAŢII

• **Vând combină** FORTSCHRITT 415 masa 6m, păioase, floare şi porumb; praşitoare 6 rânduri. Telefon 0747. 125. 613. 291404

ÎMPRUMUTURI FINANCIARE

• **Ofertă! Valută** rapid cu 2- 3 % plata la final! Informaţii 0721.492.429. 272788

CITAŢII

• **Se citează** la data de 7 septembrie 2010 ora 9,00 la Judecătoria Chişineu Criş moştenitoarea defunctei Jigau Eufimia, Suciu Catiţa cu domiciliul necunoscut în dosar nr. 23/210/2010. 291537

DIVERSE

• **Cumpăr obiecte** de peste 60 ani vechime: mobilier, tablouri, rame, porţelanuri, monede, decoraţii, ceasuri, argintărie, covoare, sobe fontă şi multe altele. Telefon 0256/214752, 0356/417199, 0722825518, 0758010558. 281778

• **Cumpăr pene** vechi/noi, cupru, alamă, fer vechi, baterii auto, preţ convenabil. 0742.299.805. 256155

• **Cumpăr pene** vechi/noi, cupru, alamă, fer, baterii auto, preţ bun. 0741.689.068. 256155

• **Cumpăr pene,** inox 5 lei, baterii 1,6 lei, cupru 18,5 lei, alamă 10 lei, radiatoare 8,5 lei, motoraşe 10 lei/buc, aluminiu 3,5 lei şi fier, 0748912117. 281673

• **Vând ţuică** prune de Chisindia.Telefon 0742.435.545. 277484

• **Vând două** Vauchere acte notariale la zi.Preţ 2500 Ron (uşor negociabil), 0741.051.770. 287142

• **Vând moară** măcinat, pat copil ornamentat, congelator Arctic, cărucior 4 roţi. Telefon 0752499621. 293809

• **Vând pictură** românească şi austro- ungară, pictori consacraţi. Informaţii 0744.770.917. 278653

• **Vând trei** vauchere Rabla, dosar complet, 0729.798.195, 0744.987.749. 283769

INFORM MEDIA

INFORM MEDIA, editorul cotidianelor Jurnal Arădean şi Arad Expres, parte a grupului multinaţional Inform Media, care îşi desfăşoară activitatea în domeniul presei locale tipărite

CAUTĂ

Distribuitori de presă (în cutii poştale) pentru cartierele Aradul Nou şi Intim şi pentru localitatea Sânleani.

Cerinţe:
Seriozitate;
Dinamism;
Conştiinciozitate.

Se oferă:
Salar atractiv;
Timp de lucru 2 ore.

Informaţii suplimentare la telefon: 0257/228.586 sau 0728.284.737, de luni până vineri între orele 9-17.

Publicitate: 0257/210.775
0257/280.904

DECESE

În ziua de miercuri, 11 august, la ora 11 a.m. la Cimitirul Eternitatea, are loc înhumarea neuitatului soţ, tată, bunic, cumnat, cuscru, prieten, coleg şi cunoscut

avocat CONSTANTIN ŞELARU.

Dumnezeu să-l odihnească în pace!

Familia îndoliată

CONDOLEANŢE

Mulţumim rudeniilor, prietenilor, colegilor, vecinilor şi tuturor celor care prin prezenţă, lacrimi şi flori au fost alături de noi când am condus-o pe ultimul drum pe cea care a fost mamă şi bunică

MORGOVAN SUSANA (ŢUŢI).

Dormi în pace suflet blând!

În veci nemângâiaţi fiica Susana cu soţul Ioan şi nepoata Mihaela cu soţul Stelian

COMEMORĂRI

Cu durere în suflet anunţăm că azi 9 august se împlineşte un an de când draga noastră soţie, mamă, soacră şi bunică

BALINT VIRGINIA

a plecat în veşnicii lăsând în urmă lacrimi şi durere. Rugăm pe bunul Dumnezeu să-i dea odihnă în Împărăţia Sa!

Soţul Petrică, fiul Dorel, nora Tenzica şi dragii tăi nepoţi Ciprian şi Dănuţ

Astăzi, 9 August 2010, se împlinesc 7 ani de la decesul celui care a fost:

JORJ MOCUŢA,
Operator Cinema din Curtici.

Dumnezeu să-l odihnească!

Fam. Mocuţa şi Uricaru

SERVICII FUNERARE

IN MEMORIAM

NON STOP!

KUKI - servicii funerare complete

Oferă toată gama de sicrie, accesorii şi servicii funerare la preţuri avantajoase.

- **cameră toaletat**
- **cameră frigorifică**
- **capac frigorific**

Transport Intern şi Internaţional
Contact: Arad, str. Mihai Eminescu, nr. 4 (în curte)
Tel: 0257/211.929, mob: 0723343964
www.inmemoriamkuki.com

(H-18869-H)

Anunţurile de deces se publică GRATUIT!

SOCIETATE COMERCIALA
ANGAJEAZA
2 STIVUITORISTI CU EXPERIENTA
(autorizati ISCIR)
C.V. la nr.fax: 0357-814.752
Mobil: 0732-830.714
(H-288773)

(H-288003)
Angajăm şofer camion (cu macara)
pentru transport lemne din zona Ineu.
Informaţii la tel: 0742032935

TOP SECURITY - Arad, P-ţa Sârbească 1
telefon 0257/281410, 0770.730.044,
angajează
INGINERI - TEHNICIENI ELECTRONIŞTI cu **experienţă** în domeniul instalării, exploatării **sisteme antiefracţie,** constituie avantaj permis conducere, cunoaşterea limbii engleze.
Salarizare atractivă
(H-269989)

S.C. DIALMA S.R.L
ARAD, Str. Campul Linistii 1, tel.0257306033

ANGAJEAZA: - **confectionere la masini de cusut persoane calificate si necalificate dornice sa invete meseria de confectioner**

ASIGURAM: - tichete de masa
- prime de prezenta
- transport gratuit de la UTA la fabrica si retur
- plata abonamentelor de transport
(H-288415)

HOLDING ATLASSIB
SC TRANSDARA SA ARAD
ANGAJEAZA
SPALATOR AUTO:
Conditii:-studii medii(liceul)
-domiciliul in Arad sau loc limitrofe,tel.
Doar cei selectati vor fi anuntati
Relatii la tel.0257-256308,fax:0257-256302
sau la sediul societatii din
Arad,str.Liviu Rebreanu nr.95.
E-mail:transdara.office@atlassib.ro

Scoala de Soferi Auto - Moto
Autorizata ARR
CUSTOM
Fondat 1995
Categoria B
Tarife incepand de la :
490 Lei
Inscrieri Zilnic ! Plata si in Rate !
Tel: 0257-254196 ; 0740972900
www.custom.go.ro

Mediasoft
Arad, b-dul Decebal nr. 6
Tel/fax 0257-255886,
0770-356137, 0734-225611
medsoft@arad.ro,www.mediasoftarad.ro
Centru de Formare Profesională si Mediere a Muncii

Organizează **CURSURI** iniţiere si perfecţionare
Cursuri autorizate

1. **Operator calculator electronic**(COR 312201) -**12.08.2010** (Windows, Word, Internet, baze de date)
2. **Secretară (COR 411503) – 12.08.2010**
3. **Contabilitate generală (COR 343302) – 17. 08. 2010**
4. **Manager de proiect (COR 241919) – 16. 08.201**
5. **Formator în educaţia adulţilor** (COR 241205)-**16.08.2010**
6. **Utilizare Excel (calcul tabelar)- 26.08.2010**
7. **Utilizare Access** (baze de date)**- 26. 08.2010**
8. **Utilizare Power Point, HTML**(pagini Web) **26. 08.2010**
9. **Limbi moderne** – din **11.08.2010** (**engleză, germană, italiană, franceza, spaniolă**)
10. **Limba română pentru străini**

Dipomă de absolvire MEC
(H-291111)

S.C. VDS BALCAN TRADE S.R.L.
angajează:
TEHNICIAN ÎNTREŢINERE

Cerinţe:
- liceu tehnic;
- cunoştinţe în domeniul hidraulic, pneumatic şi electric;
- detectarea defectelor apărute la echipamente şi înlăturarea lor;
- cunoştinţe în utilizarea sculelor;
- cunoaşterea limbii italiene prezintă avantaj;
- disponibilitatea pentru a lucra în schimburi.

Beneficii:
- pachet salarial atractiv în funcţie de cunoştinţe şi realizări;
- condiţii de muncă la standarde occidentale;
- transport asigurat pe raza localităţii Arad;
- bonuri de masă.

Aşteptăm CV-ul Dvs. prin fax 0257/216623 sau e-mail: office@vdsbalcantrade.ro până la data de 31.08.2010
(H-291243)

S.C. VDS BALCAN TRADE S.R.L.
angajează:
REGLOR MASE PLASTICE

Cerinţe:
- profil mecanic sau tehnic ;
- experienţă în domeniul injectării maselor plastice;
- disponibilitate de a lucra in 3 schimburi ;
- seriozitate şi orientare spre atingerea obiectivelor ;
- bune abilităţi de comunicare şi de a lucra în echipă;
- cunoaşterea limbii Italiene constituie un avantaj.

Beneficii:
- pachet salarial atractiv în funcţie de cunoştinţe şi realizări;
- condiţii de muncă la standarde occidentale;
- transport asigurat pe raza localităţii Arad;
- bonuri de masă.

Aşteptăm CV-ul Dvs. prin fax 0257/216623 sau e-mail: office@vdsbalcantrade.ro până la data de 31.08.2010
(H-291246)

SCP EXPERT SPRL

În calitate de lichidator judiciar al **SC CARTIER ROUA SRL** (dosar 272/108/2009 aflat pe rolul Tribunalului Arad), scoate la vânzare prin licitaţie publică, deschisă, cu strigare, activul **TEREN PENTRU CONSTRUCŢIE CARTIER REZIDENŢIAL ÎN SUPRAFAŢĂ TOTALĂ DE 53.000 MP**, situat în localitatea Arad - zona Mănăstirii Gai, compus din:

CF 66362 Arad top 111.1195/1/2/2 - teren arabil în intravilan în suprafaţă de 11.500 mp
CF 66552 Arad top 111.1195/1/2/1 - teren arabil în intravilan în suprafaţă de 20.000 mp
CF 59795 Arad top 111.1195/1/3/1 - teren arabil în intravilan în suprafaţă de 10.750 mp
CF 60496 Arad top 111.1195/1/3/2 - teren arabil în intravilan în suprafaţă de 10.750 mp

Se menţionează că pentru construcţia Ansamblului de locuinţe CARTIER ROUA debitoarea a întocmit PUZ aprobat prin Hotărârea Consiliului Local nr. 329/24.11.2008.

Valoarea de pornire în licitaţia pentru acest activ este de 742.000 EURO la care se adaugă TVA taxabil potrivit prevederilor codului fiscal.

Licitaţia pentru acest activ se va desfăşura la data de **24.08.2010** ora 10,00 la sediul lichidatorului judiciar SCP EXPERT SPRL Arad.

Informaţii suplimentare cu privire la activul susmenţionat şi derularea procedurilor de valorificare pot fi obţinute de la sediul lichidatorului judiciar SCP EXPERT SPRL situat în Arad, str. D. Bolintineanu, nr. 5, jud. Arad şi la tel. 0257259740, 0722343784.

PRIMĂRIA MUNICIPIULUI ARAD
• 310130 Arad - România • Bd. Revoluţiei 75 • tel: +40-57-281 830 • fax: +40-57-253 842
• www.primariaarad.ro • pma@primariaarad.ro •

ANUNŢ

Direcţia Venituri din cadrul Primăriei Municipiului Arad aduce la cunoştinţa contribuabililor persoane fizice şi juridice că potrivit ORDONANŢEI DE URGENŢĂ nr. 59/ 30.06.2010 pentru modificarea Legii nr. 571/2003 privind Codul fiscal contribuabilii care deţin mai multe proprietăţi datorează începând cu data de 01.07.2010 impozitul majorat pe clădiri astfel:
a) cu 65% pentru prima clădire în afara celei de la adresa de domiciliu;
b) cu 150% pentru a doua clădire în afara celei de la adresa de domiciliu;
c) cu 300% pentru a treia clădire şi următoarele în afara celei de la adresa de domiciliu.

Pentru recalcularea diferenţei de impozit, toţi contribuabilii care se află în această situaţie au obligaţia de a depune declaraţia specială până la data de 02.09.2010.
Nedepunerea declaraţiei în termen se sancţionează potrivit art. 294 alin. (1) lit. a) din Legea nr. 571/2003 privind Codul fiscal cu amendă de la 50 lei la 200 lei.
Contribuabilii care au în proprietate mai multe clădiri înainte de 30.06.2010 şi pentru care se calculează diferenţa de impozit beneficiază de bonificaţie de 5% pentru diferenţa calculată dacă achită integral impozitul până la data de 30.09.2010.
Modelul de Declaraţie specială pentru stabilirea impozitului pe clădiri majorat şi datorat de persoanele fizice, ulterior datei de 1 iulie 2010, este << Model ITL 2010-104 >> şi poate fi consultat pe site-ul Primăriei Municipiului Arad - www.primariaarad.ro sau la sediul Direcţiei Venituri, precum şi la punctul de lucru situat în incinta Pieţei Fortuna.
Având în vedere că potrivit acestei OUG şi pentru autoturismele cu capacitatea cilindrică mai mare de 2000 cmc se calculează impozit suplimentar, invităm la plată pe toţi contribuabilii care deţin în proprietate aceste tipuri de autoturism.
(H-291577)

ATENŢIE STIMAŢI CITITORI!
Celebra tămăduitoare şi lecuitoare cu puteri divine în magie albă ELVIRA, unica cunoscută în ţară şi peste hotare este prezentă în ARAD la cererea clienţilor.

DOAMNA ELVIRA desface farmece, blesteme, aduce spor şi prosperitate în casele şi afacerile oamenilor.
În mai puţin de 45 de minute, la prima şedinţă. Rezolvă orce farmec sau blestem garantat 100%.
Împreunează pe cei ce se iubesc şi nu se căsătoresc.Face bine de beţie, epilepsie, eczeme, scoate arginul viu.
Cei care au fost dezamăgiţi de o altă persoană, sunaţi cu cea mai mare încredere şi cazul dvs. va fi rezolvat 100% garantat!
JANOS din Arad: Aveam mai multe firme şi nu mai mergea nici una. Am fost pe la mai mulţi preoţi şi biserici, dar nu am rezolvat nimic. Am aflat din presă de doamna **ELVIRA**. Ajungând la această doamnă m-a dezlegat de farmece şi blesteme. Mii de mulţumiri. **Tel. 0723/000-047.**
IOANA din Chişineu-Criş: Am 39 de ani. Nu am fost căsătorită niciodată. Am ajuns la doamna **ELVIRA,** care la prima şedinţă mi-a dezlegat cununiile şi m-a scăpat de farmece şi blesteme. **Tel. 0723/000-047.**
Apelaţi cu încredere la DOAMNA ELVIRA! ☎ 0723/000-047. (2337 - H 275633)

Căutăm colaboratori pentru distribuire pliante.
Program flexibil, venituri avantajoase.
Vârsta de la 20 ani, inclusiv pensionari.
Interviul va avea loc luni 09.08.2010, ora 18 la Cercul Militar (Casa Armatei), Bd. Decebal nr. 19.
(H-287729)

Publicitate 0257-210.775

CAUŢI UN TEREN? VREI SĂ VINZI O CASĂ?
Poţi face totul **RAPID ŞI UŞOR** intrând pe **www.romimo.ro!**
EXPERŢI ÎN IMOBILIARE
romimo.ro
PIAŢA DE IMOBILIARE A ROMÂNIEI

Cele mai proaspete oferte de muncă
www.romjob.ro
GĂSEŞTE-TI JOBUL CONSTRUIEŞTE-TI CARIERA!

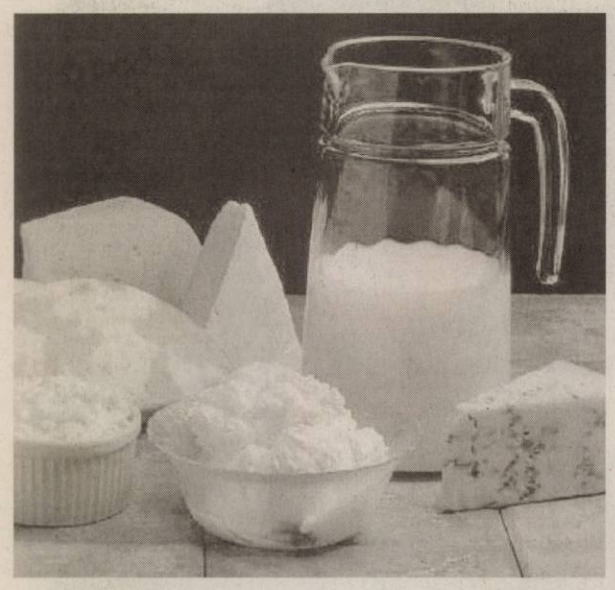

De ce e bine să mâncăm lactate?

NECESAR. Numeroase studii au demonstrat că în lactate există o combinație unică de substanțe care previne numeroase afecțiuni - motiv suficient pentru a le introduce în meniul nostru zilnic. Lactatele previn și combat stresul; reduc tensiunea arterială, precum și riscul de producere a accidentelor vasculare; reduc riscul de apariție a cancerului de colon; scad pericolul de apariție a ulcerului; ameliorează simptomele sindromului premenstrual; ajută la prevenirea și combaterea obezității; previn apariția pietrelor la rinichi și ameliorează insomnia.

Alimentație sănătoasă pentru o piele frumoasă

În ediția de azi a Jurnal CS vei afla care sunt alimentele pe care trebuie să le consumi pentru a avea o piele frumoasă.

SĂNĂTATE. Folosiți creme din cele mai scumpe, dar nu sunteți mulțumită de aspectul pielii dumneavoastră? Încercați să combinați tratamentele cosmetice cu un regim alimentar sănătos pentru rezultate vizibile asupra felului în care arată pielea.

Alimentația este unul din factorii care influențează aspectul pielii noastre. De aceea trebuie să acordăm o atenție deosebită alimentelor pe care le consumăm, nu doar din perspectiva kilogramele ce le-am puteam depune sau da jos, ci și din perspectiva aspectului pielii, a părului sau al unghiilor. Dacă nu suferiți de boli care să afecteze pielea, atunci regimul dumneavoastră alimentar ar fi bine să fie variat în fructe și legume. De asemenea, este indicat să mâncați pâine, biscuiți sau paste făinoase din cereale integrale, dar și carne slabă, fie de pește sau de pasăre. Alimentele bogate în calciu ajută la obținerea unei aspect sănătos al pielii. O piele cu un aspect sănătos, deci și frumos, are nevoie de un regim alimentar bine echilibrat. Acesta trebuie să fie bogat în vitamina B, care este responsabilă pentru aspectul pielii, părului și a unghiilor, vitamina A și C, care se găsește în multe fructe și legume și ajută la menținerea aspectului frumos al pielii și la repararea acestui țesut. Pentru a trata bolile de piele cel mai indicat este să consultați un medic dermatolog, dar și să evitați consumul unor alimente ce ar putea înrăutăți starea pielii deja afectată. Persoanele care suferă de rozacee trebuie să evite alimente precum oțetul, ciocolata, ceaiul, cafeaua, sucul de mere, sosul de soia sau produsele lactate pentru a nu afecta sănătatea pielii și mai mult. Laptele, ouăle, alunele, soia, grâul sau peștele nu ar trebui consumate în cazul unor eczeme ale pielii. Persoanele cu psoriazis nu ar trebui să consume alcool, iar cele care suferă de acnee trebuie să consume cu moderație ciocolata, alimentele grase, băuturile răcoritoare carbogazoase sau alunele.

Începe-ți dimineața cu o porție de cereale

Studiile spun că femeile care optează pentru cereale cu lapte la micul dejun prezintă un risc cu 30% mai mic de a se îngrășa.

SĂNĂTATE. Femeile care preferă cerealele pentru micul dejun reușesc să aibă o greutate normală, arată trei studii ample realizate în Statele Unite. Majoritatea nutriționiștilor consideră că un mic dejun sănătos și echilibrat trebuie să cuprindă și cereale. Doctorul Won Song de la Universitatea din Michigan a studiat impactul consumului de cereale la micul dejun asupra controlului greutății corporale. Potrivit cercetătorului american, femeile sunt cele mai mari amatoare de cereale dimineața. Dar nu orice femei, ci nefumătoarele și cele care practică sistematic un sport. De asemenea, a constatat că media de vârstă a acestor femei este mai mare decât a celor care sar peste micul dejun. Concluzia studiului doctorului Won Song sugerează că femeile care consumă cereale dimineața prezintă un risc cu 30% mai mic de a se îngrășa în raport cu cele care nu mănâncă nimic. Explicația este simplă: persoanele amatoare de cereale consumă mai multe fibre și mai puține grăsimi pe tot parcursul zilei. Așadar, pentru o siluetă de invidiat, cea mai bună soluție sunt cerealele. În schimb, la bărbați nu s-a observat nici un impact în ceea ce privește consumul de cereale la micul dejun. Bărbații au aceeași greutate indiferent dacă dimineața mănâncă sau nu cereale.

Pachețele cu urdă și verdeață

RAPID. Este o rețetă ușoară și rapidă. Nu aveți nevoie de multe ingrediente și nici de prea multă muncă! Pentru prepararea sa, aveți nevoie de: 3 - 4 foi pentru plăcintă, 250 gr de ricotta (sau urdă), pătrunjel, mărar, leurdă (puteți pune și alte verdețuri), praf de usturoi sau sare, un gălbenuș. Preparare: tăiem fiecare foaie de plăcintă în patru pătrate. Mixăm ricotta (sau urda) cu verdeață și condimentăm cu praf de usturoi sau sare. Punem în fiecare pătrățel de foaie de plăcintă câte o lingură de cremă de ricotta cu verdeață și închidem pachețelul cu o sfoară. Așezăm pachețelele într-o tavă din teflon, le ungem cu gălbenuș și le dăm la cuptor aproximativ 20 de minute. Aceasta este varianta dietetică a pachețelelor, ele pot fi, la fel de bine, prăjite în baie de ulei.

PENTRU O VIAȚĂ LUNGĂ

Nu putem da timpul înapoi, dar cu siguranță putem încerca să-l extin-dem. Cu o dietă sănătoasă și o nutriție echilibrată, vei fi surprinsă cât de bine te vei simți. Iar corpul tău îți va mulțumi, ani la rând.

FOTO: FAN

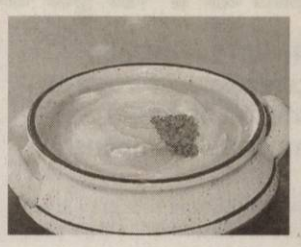

Supă cremă de dovleac

INGREDIENTE: un dovleac de plăcintă, 200 gr de mascarpone sau cremă de brânză, o ceapă, 2 linguri de unt, un litru de supă de legume sau de pui, sare și piper. Curățăm dovleacul de coajă și sâmburi, îl tăiem cubulețe mici. Tăiem mărunt și ceapa și o călim în untul încins. Când ceapa devine aurie, punem și dovleacul și le călim împreună 5-10 min. Adăugăm supa de legume și le lăsăm să fiarbă o jumătate de oră, până când dovleacul e moale. Strecurăm dovleacul și îl dăm prin blender. Nu puneți toată supa în care a fiert, ci adăugați puțin câte puțin, până când obțineți consistența dorită. Puneți din nou supa în oală, pe foc și adăugați crema de brânză sau mascarpone. Amestecați constant și condimentați după gust.

Rulou din piept de pui în varză roșie

INGREDIENTE: un piept de pui, o varză roșie, o ceapă, 300 gr ciuperci, un pahar vin alb, pătrunjel, condimente. Luăm 4-5 frunze mari de varză. Tăiem cotoarele și le opărim. Pieptul de pui se taie felii mai groase și se bate cu ciocanul de șnițele și se condimentează. Ciupercile se toacă mărunt, împreună cu ceapa și se pun la călit într-o tigaie cu puțin ulei sau unt. Se adaugă câteva frunze de pătrunjel. Pe fiecare felie de carne se pun câte 2-3 linguri din umplutura de ciuperci (sau mai mult, în funcție de cât de mare e felia de pui). Se rulează feliile de piept de pui. Se așează ruloure obținute mai devreme în frunzele de varză și se rulează din nou, apoi se leagă strâns cu o ață și se dau la cuptor.

Ficăței de pui înveliți în șuncă

INGREDIENTE: Ficăței de pui (câți doriți să mâncați) și tot atâtea felii de șuncă, și câteva scobitori. Preparare: se rumenesc ficățeii și pe o parte și pe alta, de preferință fără ulei, pentru că îi dăm apoi la cuptor înveliți în bacon, deci atunci va fi destulă grăsime. Dacă folosiți o tigaie de teflon, cu atât mai mult, nu trebuie ulei, pentru că nu se lipește deloc. Se lasă cam 3-4 minute pe fiecare parte. Apoi se taie șunca felii subțiri și se înfășoară fiecare ficățel în șuncă. Se fixează cu scobitori și se dă la cuptor 30 de min, la foc mic, să se întrepătrundă bine gusturile.

PAGINĂ INSPIRATĂ DE WWW.CULINAR.RO

Dieta care te ajută în lupta cu kilogramele

Dimineața (cea mai importantă masă), ora 7.00.
- 2 ouă fierte sau omletă (făcute în tigaie, dar fără ulei) cu 200 gr de brânză și 2 roșii, castraveți, ridichii sau orice fel de legume.

Gustare, ora 10.30 - 11.30.
- Un iaurt de băut sau fructe (mere, portocale, kiwi etc.)

Prânz, ora 14.00.
- Carne cu cât mai puțină grăsime, însoțită de salată. Niciodată mai multă carne decât salată.

Gustare, ora 17.00 - 18.00.
- Fructe, dar fără exagerare. Maximum 2 (sau iaurt dacă nu l-am mâncat dimineața).

Cină, ora 20.00 - 21.00.
- La fel ca și la prânz. Se mai poate mânca salată de ton (ton amestecat cu salată chinezească, roșii, ardei gras, castraveți, morcovi rași etc.). Pentru a da un gust mai interesant salatei, se poate face un dressing din iaurt cu mărar și sare. Se mai poate consuma mâncare gătită, ciorbe de zarzavat, fără carne, fasole fiartă sau ghiveci, desigur fără ulei. Este bine să combinați dieta cu sport. Fie alergați sau faceți exerciții fizice acasă, fie la o sală de fitness cu un instructor personal, chiar dacă programul de la serviciu este încărcat. Exercițiile recomandate de instructor și voința pe care trebuie să o aveți în momentul în care vă apucați de slăbit, vă va asigura succesul. Pentru a urma această dietă trebuie să vă doriți cu adevărat și trebuie să eliminați dulciurile, pastele făinoase și grăsimile. Este recomandat ca cei care au probleme de sănătate să consulte, în prealabil, și un specialist în nutriție sau un medic.

Ananas umplut

INGREDIENTE: un ananas întreg, un măr verde, 4 rondele de fidea, un ardei gras, 3 - 4 pulpe de pui dezosate (sau piept de pui), ulei de măsline, piper negru, piper verde, nucșoară, italian seasoning (un amestec de oregano, busuioc, cimbru și alte ierburi aromatice). Se despică ananasul, apoi se scobește mijlocul și se taie cubulețe. Tot cubulețe se taie și mărul, puiul și ardeiul. Într-o cratiță se pune la prăjit puiul, în ulei de măsline și se condimentează bine cu sarea, piperul și nucșoara. Când puiul se rumenește, se adaugă ardeiul, o jumătate de cană de apă și ierburile aromatice. Când ardeiul devine moale, se pun și fructele, se amestecă bine și se lasă așa vreo 20 de minute. În final, când fructele sunt moi, se aruncă fideaua, fiartă în prealabil, și câțiva stropi de ulei de măsline. Umplem ananasul cu compoziția și... poftă bună!

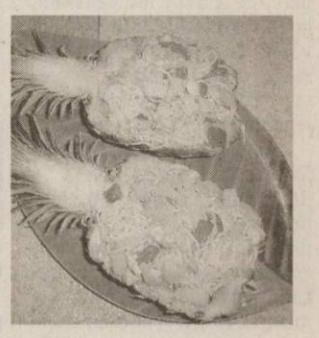

Prinţesa Mary şi prinţul Frederik FOTO: EPA

Gemeni în familia regală daneză

COPENHAGA. Prinţesa Mary a Danemarcei, soţia prinţului moştenitor Frederik, este însărcinată cu gemeni şi va naşte în ianuarie 2011, a anunţat, vineri, Curtea regală daneză. Cuplul princiar danez are deja doi copii - prinţul Christian, în vârstă de patru ani, şi prinţesa Isabella, în vârstă de trei ani. Prinţul danez Frederik, în vârstă de 42 de ani, şi Mary Donaldson, o australiancă în vârstă de 38 de ani, s-au căsătorit pe 14 mai 2004 la Copenhaga. Prinţul Frederik este succesorul mamei sale, regina Margrethe a II-a, la tronul Danemarcei.

SURSA: MEDIAFAX

Schwarzenegger va merge la Moscova

SANTA CLARA. Guvernatorul Californiei, Arnold Schwarzenegger, va face în septembrie o vizită la Moscova, pentru a discuta cooperarea în domeniul înaltei tehnologii între statul american pe care îl conduce şi Rusia.

Guvernatorul intenţionează, totodată, să viziteze apoi China, Japonia şi Coreea de Sud, în perioada 9-15 septembrie. Nu se cunoaşte încă data exactă a vizitei în Rusia.

Michelle, vacanţă în Spania

MARBELLA. Prima doamnă a Statelor Unite Michelle Obama (foto) a fost primită duminică de regele Spaniei, Juan Carlos, şi de soţia sa, Sofia, la Palma de Mallorca, după ce sâmbătă a participat la gala de caritate Starlite Gala, găzduită de Eva Longoria Parker şi Antonio Banderas la hotelul Villa Padierna din staţiunea Marbella.

Michelle Obama, fiica ei Sasha şi prietenii lor au petrecut, de miercuri, o scurtă vacanţă pe Costa de Sol, fiind cazaţi într-un complex hotelier luxos situat în apropierea staţiunii balneare Marbella.

Prima Doamnă a Statelor Unite a fost găzduită în Villa Padierna, cu grădină şi piscină privată, unde o noapte de cazare, pentru întreaga vilă, costă 6.000 de euro.

Sâmbătă după-masa, Michelle Obama, fiica sa şi prietenii lor au vizitat oraşul Ronda, după ce joi vizitaseră oraşul istoric Grenada.

Vacanţa lui Michelle Obama într-o staţiune estivală spaniolă de la Marea Mediterană a generat o serie de comentarii şi critici în presa americană în legătură cu costurile acestui sejur, într-un moment în care SUA trec printr-o perioadă de austeritate.

SURSA: MEDIAFAX

Poliţia a deschis o anchetă FOTO: FAN

A murit în timp ce făcea saună

HELSINKI. Concurs încheiat tragic în Finlanda, unde unul dintre cei doi finalişti ai Campionatului Mondial de Saună, un cetăţean rus, a murit. Vladimir Ladizenski şi rivalul său finlandez au fost duşi la spital după ce li s-a făcut rău în timpul finalei. Din păcate, medicii nu au mai putut face nimic pentru rus, un obişnuit al acestor competiţii.

Campionatul de Saună presupune ca participanţii să stea cât mai mult la temperatura de 110 grade Celsius. La ediţia de anul trecut, rusul Ladizenski se clasase al treilea.

www.aradon.ro
Mai multe poze

ANDREEA

Îmi plac călătoriile şi ieşirile cu prietenii.

Cutremur de 4,8 grade, la Creta

CRETA. Un cutremur cu magnitudinea de 4,8 s-a produs duminică dimineaţă pe insula elenă Creta, a anunţat institutul american de geofizică, USGS, citat de CNN.

Epicentrul cutremurului a fost localizat între oraşele Hania şi Iraklion, la 354 de kilometri depărtare de capitala Atena. Cutremurul s-a produs la ora locală 07.06 (07.06 ora României). Până la închiderea ediţiei nu au fost anunţate pagube materiale.

SURSA: MEDIAFAX

Lady Gaga, dezbrăcată

CHICAGO. Se îmbracă şocant aproape întotdeauna, aşa că ciudatele costumele ale lui Gaga devin aproape plictisitoare. Vedeta a găsit acum ceva nou: un costum cu totul şi cu totul transparent. Cu steluţe aurii aplicate pe sâni, pe post de sutien, şi un „deux pieces" stil plasă de pescuit, dotată pe alocuri cu găuri - aşa a apărut Lady Gaga, la festivalul de la Lollapalooza, din Chicago. Ea a reuşit să-şi şocheze din nou fanii, fiind protagonista unei scene extrem de sexy. În timpul concertului însă, a renunţat la transparenţă şi a optat pentru un costum din piele, mai sigur pentru scenă. Gaga a cântat la festival alături de Soundgarden şi Green Day.

Pe braţele fanilor FOTO: FAN

Europa, lovită de inundaţii

Ruperi de nori, ploi torenţiale şi furtuni au afectat oraşe din mai multe ţări europene.

Neputinţă în faţa furiei naturii FOTO: EPA

BERLIN. Europa este grav afectată de inundaţii. După ploi torenţiale şi furtuni, cel puţin opt persoane au murit în Polonia, Germania şi Cehia.

Cel puţin 1.000 de persoane au fost evacuate din mai multe localităţi din nordul Cehiei, unde două baraje sunt ameninţate de apele în creştere. Trei tabere de copii, care se aflau de asemenea în zonă, au fost şi ele urgent evacuate. Doi bărbaţi s-au înecat. Mai mulţi oameni, care s-au refugiat pe acoperişurile caselor, au fost salvaţi cu elicopterele.

În Polonia, oraşe întregi au fost invadate de ape. O ruperе de nori a paralizat sâmbătă noapte Varşovia. Pompierii au primit în câteva ore 500 de apeluri de urgenţă. Furtuna a transformat străzile în adevărate râuri. Sute de maşini au fost luate de viitură sau zdrobite de copacii smulşi din rădăcini.

Inundaţiile au dus la moartea mai multor oameni şi în estul Germaniei. Mai multe drumuri, între care o autostradă, au fost închise din cauza ploilor torenţiale. În sudul ţării ploile au lovit cu mai mult de 100 de litri de apă pe metru pătrat. Oraşul Goerlitz, situat pe cursul râului Neisse, era parţial inundat duminică dimineaţa, după ce un baraj a cedat, în amonte, în apropiere de Radomierzyce, în Polonia, potrivit autorităţilor locale. La 40 de kilometri în amonte, în apropiere de frontiera cehă, o parte a oraşului Zittau era, de asemenea, inundată, duminică dimineaţa, iar precipitaţiile continuau să cadă, potrivit autorităţilor locale.

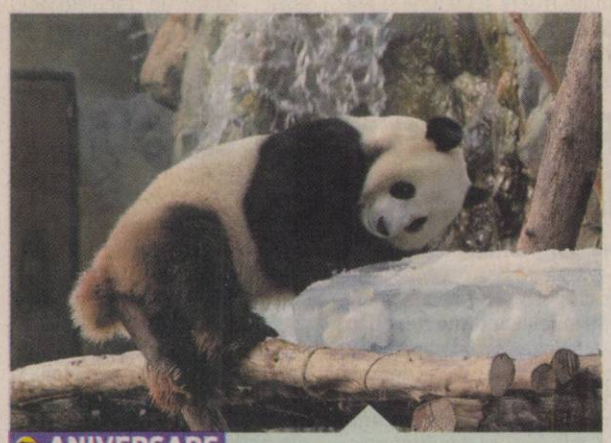

ANIVERSARE

Le Le, un urs panda gigant, savurează o prăjitură de gheaţă, cu ocazia împlinirii vârstei de cinci ani. Momentul a fost surprins în pavilionul „Aventura Urşilor Panda printre Animalele Asiatice Fantastice" din cadrul Parcului Oceanic din Hong Kong. FOTO: EPA

Robbie Williams s-a căsătorit cu Ayda Field

BEVERLY HILLS. Robbie Williams s-a căsătorit cu iubita lui, actriţa americană Ayda Field, în cadrul unei ceremonii private, ce a avut loc sâmbătă, la Beverly Hills. Mireasa, în vârstă de 31 de ani, a purtat o rochie albă, iar mirele, în vârstă de 36 de ani, a purtat un smoching de culoare neagră.

Jurămintele de credinţă au fost schimbate în faţa a 75 de invitaţi - membri ai celor două familii şi prieteni apropiaţi - în reşedinţa din cartierul Beverly Hills a cântăreţului britanic. Ceremonia a început la ora 17 locală, după ce îndrăgostiţii au renunţat la planurile de a se căsători pe romantica insulă Santa Catalina, de pe coasta Californiei. Schimbarea a venit după ce mass media a aflat de planurilor lor.

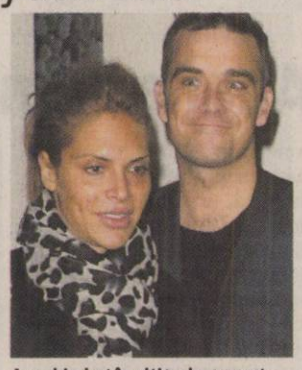

Au schimbat în ultimul moment locaţia pentru ceremonie FOTO: FAN

Robbie a mai făcut o promisiune specială, drept cadou pentru mireasa sa: nu va mai fuma, pentru ca cei doi să poată avea un bebeluş. Ayda, care deja i-a interzis să fumeze în casă, era îngrijorată că obiceiul de a fuma îi va dăuna fertilităţii lui Robbie.

SURSA: MEDIAFAX

Avion prăbuşit peste o casă

PENNSYLVANIA. Un avion de mici dimensiuni s-a prăbuşit ieri peste o casă din statul american Pennsylvania. Cele două persoane aflate la bord, pilotul şi un pasager, au murit pe loc. Aparatul de zbor a explodat la impactul ca imobilul, acesta fiind distrus aproape în totalitate de flăcări. Proprietarul a reuşit să se salveze în ultimul moment. Avionul decolase de pe aeroportul Arnold Palmer.

A primit o stea pe Walk of Fame

LOS ANGELES. Actriţa britanică Emma Thompson a primit o stea pe bulevardul Walk of Fame din Hollywood. Aceasta este cea de-a 2.416-a stea de pe renumitul bulevard al celebrităţilor din Los Angeles, steaua actriţei britanice fiind amplasată în faţa barului cu specific britanic Pg'n'Whistle. Emma Thompson, în vârstă de 51 de ani, a fost însoţită la această ceremonie de actorii Hugh Laurie şi Maggie Gyllenhaal.

Emma Thompson FOTO: EPA

Iceberg desprins dintr-un gheţar

DELAWARE. O calotă glaciară de 260 km pătraţi s-a rupt dintr-un gheţar din Groenlanda.

Blocul de gheaţă s-a separat de gheţarul Petermann, de pe coasta de nord-vest a Groenlandei.

Este cel mai mare iceberg desprins de o calotă glaciară, din 1962, spune profesorul Andreas Muenchow, de la Universitatea Delaware. Calota ar putea îngheţa în locul unde se află acum în timpul iernii sau ar putea scăpa în apele dintre Groenlanda şi Canada.

Dacă iceberg-ul se mută în sud, ar putea interfera cu navigaţia. Gheţarul se află la 1.000 km de Polul Nord.

Mii de iceberguri se desprind din gheţarii din Groenlanda în fiecare an, dar rareori sunt atât de mari.

FONDAT 1989, APARE LA ARAD, TEL. 0257/281.802, E-MAIL: REDACTIA.JURNALARADEAN@INFORMMEDIA.RO; PUBLICITATE.JURNALARADEAN@INFORMMEDIA.RO

Roberta Anastase, preşedintele Camerei Deputaţilor, în vizită la Arad
PAGINA 3

JURNAL ARĂDEAN

Află cum îţi poţi evidenţia bustul, indiferent de mărimea sa
PAGINA 11

MARŢI
10 AUGUST 2010
ANUL XXII, NR. 6113
16 PAGINI - 1,2 LEI

29° Temperaturile se vor situa între 17 şi 29 grade. Vântul va sufla cu 13 km/h

DIMINEAŢA AMIAZA SEARA

Investiţia a fost suportată de consiliul local, cel judeţean şi alţi sponsori FOTO:A.G.

Un nou stadion pentru şiculani

ŞICULA. Fotbaliştii din Şicula au disputat deja primul meci pe noul stadion inaugurat duminică. Stadionul poartă numele „Petru Dehelean", în memoria fostului fotbalist al comunei de la moartea căruia s-a împlinit un an. /P.6

Economiile, spre drumuri şi drujbe

ARAD. Suma economisită de CJA în urma reducerii cheltuielilor bugetare se ridică la 16.042.000 lei. Banii vor fi cheltuiţi la reabilitarea de drumuri şi cu achiziţia de drujbe şi motopompe pentru ISU. /P.8

Teatrul rămâne fără mai multe departamente FOTO:JA

Teatrul îşi taie din imagine

ARAD. Reducerile de personal au afectat chiar şi instituţiile unde se susţinea că nu vor fi tăiate din organigramă decât posturile vacante. Unul dintre cazuri este cel al Teatrului Ioan Slavici, care îşi pierde din departamente şi din oameni. /P.3

SUCCES

Topul notelor de 10 obţinut la Bacalaureat, pe judeţe.

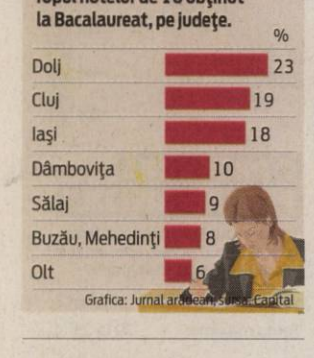

Grafica: Jurnal arădean, Surse: Capital

Puşi pe liber la CFR Marfă

Sindicaliştii arădeni spun că privatizarea companiei va atrage cu sine un nou val de concedieri.

ARAD. Privatizarea CFR Marfă, un zvon apărut de ceva vreme, pare să fi intrat în linie dreaptă. Ministerul Transporturilor a întocmit deja strategia de privatizare a companiei, iar acum nu mai este nevoie decât de acordul, mai mult formal, al Guvernului pentru a începe căutarea posibililor clienţi şi pentru a purta negocieri cu aceştia în privinţa sumelor cu care se va alege statul român. Cum un asemenea proces implică şi angajaţii societăţii, am luat legătura cu Florin Matei, lider sindical, pentru a afla punctul lui de vedere în privinţa privatizării. Poate cea mai sumbră veste pentru angajaţii de la CFR Marfă este reprezentată de iminenţa unui nou val de concedieri colective, concedieri care, din spusele sindicalistului, vor avea loc aproape sigur.

„În momentul în care vom fi chemaţi la negocieri, pentru că acest lucru se va întâmpla, vom susţine cu tărie şi ne vom bate pentru ca fiecare angajat să rămână în companie. Dar sunt conştient că privatizarea va aduce după sine un nou val de concedieri. Ideea este că, de la nivelul cel mai de jos al angajaţilor, de la cei care muncesc pe linii, nu se mai pot face restructurări. Se lucrează deja la regim de avarie după valul de concedieri din primăvară. Singurul loc de unde ar putea exista disponibilizaţi sunt birourile, conducerea. Acolo există multe persoane care nu au ce căuta în această societate", a declarat Matei. /P.8

COLIZIUNE CU UN VAPOR SIMILAR

Nava MSC Chitra a intrat, ieri, în coliziune cu un vapor asemănător lângă Coasta Mubai, India. Garda de Coastă din Oceanul Indian a raportat evacuarea a cel puţin 33 de marinari, şi faptul că mai multe containere au alunecat în ocean. Vasul MCS Chitra transporta 2,500 de tone de petrol, dar oficialii refuză să comenteze această informaţie. FOTO:EPA

Pasajele, râvnite de 21 de consorţii

21 de oferte au fost depuse pentru construcţia celor două pasaje peste calea ferată.

ARAD. Nu mai puţin de 21 de consorţii sunt interesate de construirea celor două pasaje rutiere de pe centură. Secretarul de stat din cadrul Ministerului Transporturilor, Eusebiu Pistru, susţine faptul că cele două pasaje rutiere peste calea ferată care intersectează centura rutieră a Aradului, parte din Drumul Naţional 7, au atras 21 de oferte de la constructori străini şi autohtoni, bătălia dându-se, în fapt, pentru cele 25 de milioane de euro pe care ministerul le pune la bătaie pentru aceste lucrări. Potrivit secretarului de stat, din cele 21 de firme unsprezece au depus oferte pentru primul pasaj şi alte zece oferte au fost depuse pentru cel de al doilea. Mai exact, pasajul peste calea ferată Arad-Bucureşti, care va costa aproximativ 12 milioane de euro, a atras atenţia unui număr de unsprezece consorţii străine şi autohtone. Pasajul peste calea ferată Curtici-Brad, care va costa cu un milion de euro mai mult (13 milioane de euro), pentru că va trece peste două linii, s-a dovedit a fi interesant pentru zece consorţii. Comisia de licitaţie analizează în aceste zile ofertele, dar reprezentanţii ministerului se arată optimişti în ceea ce priveşte finalizarea procedurilor de licitaţie. „La unul dintre pasaje vom anunţa câştigătorul în cel mult o săptămână, iar la al doilea peste circa trei săptămâni. Dacă nu vor apărea contestaţii, semnarea contractelor va avea loc imediat", a declarat secretarul de stat Eusebiu Pistru. Cel puţin în teorie lucrările la cele două pasaje ar trebui să înceapă spre finele anului. **JA-A.B.D.**

SIGUR PENTRU BAIE

Ştrandurile din Arad sunt sigure din punct de vedere al igienei şi al calităţii apei pentru îmbăiere, din ceea ce ne spun reprezentanţii Direcţiei de Sănătate Publică. În urma controalelor şi al analizelor realizate nu au fost descoperitiţi viruşi, bacterii sau germeni care să cauzeze probleme de sănătate. /P.8 FOTO: JA

Alte licitaţii pentru reţelele de apă şi canalizare din judeţul FOTO:JA

Licitaţii ca pe bandă rulantă

ARAD. Compania de Apă a făcut patru noi anunţuri de intenţie a unor licitaţii în cadrul Masterplanului prin care doreşte să achiziţioneze staţii de epurare, dar şi sistem performante pentru aducţiunea apei menajare. /P.12

Un regal de folclor autentic la Moneasa

MONEASA. Cea de-a doua ediţie a Festivalului concurs judeţean de folclor „Autentic-Fest" s-a încheiat, duminică, cu etapa finală ce a reunit, pe scena Teatrului de vară din Moneasa, formaţiile calificate în fazele pe zone. /P.6

„Portocalizarea" Zilelor Aradului

ARAD. Consilierul PSD Arad, Dorel Căprar, avertizează PDL să nu mai folosească „Zilele Aradului" pentru a-şi face propagandă electorală, lăsând impresia unor „pomeni" din partea partidului pentru cetăţenii care participă la manifestări. /P.5

Iureşul arădenilor a avut efecte pe tabelă FOTO:A.H.

Ecouri ale unui frumos succes

ARAD. Prin confortabila victorie obţinută în faţa timişorenilor, echipa de rugby CS MVT UAV Arad a dovedit că are potenţial dar şi viitor. Elevii lui Ovidiu Şerban ocupă în continuare poziţia a 5-a în ierarhia Diviziei Naţionale. /P.9

10188
9 771220 748027

REMEMBER: 10 AUGUST

1844 S-a născut Ştefan Călinescu, preot şi profesor român (d. 1921)

1865 S-a născut Aleksandr Glazunov, compozitor şi dirijor (d. 1936)

1875 Este pusă piatra fundamentală a castelului Peleş din Sinaia

1884 S-a născut Panait Istrati, scriitor român (d. 1935)

1912 S-a născut scriitorul brazilian Jorge Amado (d. 2001)

1914 S-a născut Witold Malcuzynski, pianist polonez (d. 1977)

1921 S-a născut Ion Negoiţescu, critic literar (d. 1993)

1929 S-a născut Tamara Buciuceanu-Botez, actriţă

Tamara Buciuceanu-Botez

1932 S-a născut Alexandru Boiangiu, regizor de film (d. 2008)

1937 S-a născut Dan Laurenţiu, poet şi eseist (d. 1999)

1960 S-a născut Antonio Banderas, cântareţ şi actor spaniol

2003 A încetat din viaţă Părintele Constantin Galeriu (n. 1918)

2003 A încetat din viaţă regizorul Jacques Deray

BINE AŢI VENIT!

Bun David, Scripcaru Darian-Gheorghe, Hexan David-Marian.

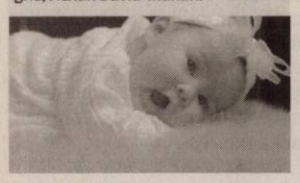

AU PLECAT DINTRE NOI

Măruşter Ileana (1931), Ţega Solomia (1938), Cristea Aurel (1932), Dumitrean Nastaca (1932), Negru Ştefan (1929), Igna Maria (1930), Grecu Maria (1930), Todoran Elena (1924).

anunţurile de deces se publică gratuit

TELEFOANE UTILE

☎INFORMAŢII TELEFONICE: 118.932; ☎ROBOT: 1958; ☎APEL UNIC DE URGENŢĂ: 112; ☎PRIMĂRIA ARAD: Program de relaţii cu publicul, luni-vineri 8-20. Tel.: 0257/284.744; tel. centrală: 0257/281.850; ☎S.C. E.ON GAZ ROMÂNIA - Sucursala Arad: 0357/403.321; ☎DERANJAMENTE ELECTRICITATE: 0257/929; ☎INFORMAŢII CFR: 0257/231.777; ☎PROTECŢIA CONSUMATORULUI: 0257/257.049; ☎GOSPODĂRIREA COMUNALĂ ARAD S.A.: 0257/270.352; 0729-009.033; 0257/270.352;

SUDOKU

REGULI: În fiecare bloc sunt câteva cifre între 1 şi 9, stabilite dinainte. Acestea trebuie completate cu cifrele lipsă, în aşa fel încât fiecare număr să figureze o singură dată. De asemenea, cifrele de la 1 la 9 trebuie să figureze o singură dată atât pe rândurile orizontale cât şi pe coloanele verticale ale celor nouă blocuri luate împreună.

ÎNCEPĂTORI

7								5
	2	1	3					
5	3			6			2	
	4				2			3
		9		3		4	6	
			9		6	7		2
				1	3	2		
		6		2			1	
4			5		9			7

AVANSAŢI

	4			9		1		7
7		5						
	1		3		6		8	
		2		5		3	7	
1			6		3			
		6		8				
3			4			7		
			7				6	4
9							1	

Soluţiile jocurilor din numărul precedent:

ÎNCEPĂTORI

9	3	2	7	4	6	5	1	8
4	7	6	5	8	1	2	9	3
8	5	1	9	3	2	6	7	4
3	1	8	6	9	7	4	2	5
7	9	4	2	5	8	1	3	6
6	2	5	4	1	3	9	8	7
2	8	9	3	6	5	7	4	1
5	4	3	1	7	9	8	6	2
1	6	7	8	2	4	3	5	9

AVANSAŢI

4	2	7	6	3	9	1	8	5
6	8	9	1	4	5	7	3	2
3	1	5	2	8	7	9	6	4
2	9	8	7	1	3	4	5	6
1	7	4	5	2	6	8	9	3
5	3	6	4	9	8	2	7	1
7	4	3	9	5	2	6	1	8
9	5	2	8	6	1	3	4	7
8	6	1	3	7	4	5	2	9

UNDE MERGEM în Arad

CINEMA

DACIA „Predators" (SUA), orele 14; 17; 20.

ARTA „The Losers" (SUA) orele 15; 17.30; 20.

EXPOZIŢII

GALERIILE DE ARTĂ „DELTA": Expoziţie de grup - Cristian Pentelescu şi Ana Zoe Pop (9-17)

GALERIA DE ARTĂ „ALFA" (B-dul Revoluţiei, nr. 90): Expoziţie de pictură Julian Chiu şi Julia Chiu (9-17)

SALA CLIO (str. Horea, nr. 8): Expoziţia de pictură, sculptură, grafică şi smalt pe alamă „Salonul de vară 2010" (9-17)

COMPLEXUL MUZEAL ARAD (Palatul Cultural, Piaţa G. Enescu 1): Expo cu fluturi „ARMONII CROMATICE II" (orele 9-17)

MUZEUL DE ARTĂ ARAD (str. Gh. Popa 2-4, et. II): Expoziţia personală „Semne şi semnificaţii plastice", semnată de drd. Diana Lucaci-Bota (9-17)

MUZEUL DE ARTĂ ARAD (str. Gh. Popa 2-4, et. II - Sala Ovidiu Maitec): Patrimoniul arhitectural al Aradului – încotro?- expoziţie de fotografie şi desen (str. Gh. Popa 2-4, et. 2) (9-17).

GALERIILE „TURNUL DE APĂ" Expoziţia de pictură „Abstract-Painting" a artistului plastic Mihai Bâgu (9-17)

MUZEUL ORĂŞENESC LIPOVA Expoziţie de icoane şi obiecte bisericeşti „Colecţia Ştefan Crişan" (orele 9-17)

TEATRUL VECHI: (str. Gh. Lazăr): „Experiment sintetic G", expoziţie de pictură a artistului arădean Laurian Popa (orele 9-17)

GALERIA TAKACS: (str. Lucian Blaga): „Armonia culorilor" de Flory Takacs (9-17)

GALERIA JELEN: Expoziţie de pictură „Spirite şi culori" a artistului plastic arădean Bogdan Tzigan (9-17)

SĂNĂTATE

MEDLINE SERVICE - injecţii, pansamente, perfuzii, recoltări analize la domiciliu, 7 zile din 7. Tel. 0257.338.578; 0728.285.762; 0728.285.760.

PIEŢE, TÂRGURI

Astăzi este zi de piaţă la Sebiş, Almaş, Apateu, Semlac, Sântana, Şilindia, Vârfurile. Târguri săptămânale se desfăşoară astăzi la Chişineu-Criş, Almaş, Şilindia şi Vârfurile. Mâine, miercuri, va fi zi de piaţă la Pâncota, Beliu, Buteni, Şiclău, Macea, Vânători, Pecica, Şiria şi zi de târg la Beliu şi Buteni.

HOROSCOP

BERBECUL (III.21.-IV.20.)

Aveţi mari şanse de reuşită în toate activităţile legate de cămin şi de afaceri. Partenerii de afaceri sunt de acord cu schimbările pe care le propuneti.

GEMENII (V.21.-VI.21.)

Intenţionaţi să faceţi o vizită la rude. Amânaţi, pentru că există riscul să nu decurgă aşa cum v-aţi dori. În partea a doua a zilei, vi se propune o colaborare.

LEUL (VII.23.-VIII.23.)

Nu este o zi bună pentru semnarea documentelor oficiale. Se pare că ideile dumneavoastră nu sunt apreciate la adevărata lor valoare, dar acest lucru nu vă afectează.

BALANŢA (IX.24.-X.23.)

La locul de muncă, s-ar putea să întâmpinaţi dificultăţi care vă indispun. Nu este cazul să vă îngrijoraţi. Totul se rezolvă repede, cu ajutorul colegilor.

SĂGETĂTORUL (XI.23.-XII.21.)

Vă bucuraţi de armonie în famile şi aveţi succes în toate activităţile legate de cămin. Capacitatea de comunicare este excelentă şi vă ajută să rezolvaţi mai uşor problemele.

VĂRSĂTORUL (I.21.-II.20.)

Vi se oferă noi perspective atât pe plan social, cât şi sentimental. La o petrecere cu prietenii, faceţi cunoştinţă cu o persoană care vă farmecă din prima clipa.

TAURUL (IV.21.-V.20.)

Relaţiile parteneriale sunt foarte bune. Pe plan profesional, însă, starea de confuzie şi atmosfera tensionată vă predispun la greşeli. Evitaţi discuţiile în contradictoriu.

RACUL (VI.22.-VII.22.)

Astăzi vă sfătuim să vă odihniţi, chiar dacă aveţi multe probleme de rezolvat. În prima parte a zilei sunteţi tentat să cheltuiţi o sumă mare de bani. Fiţi prudent!

FECIOARA (VIII.24.-IX.23.)

Relaţiile cu anturajul sunt bine aspectate şi decurg fără probleme. În cursul dimineţii, vă face plăcere să vă întâlniţi cu o veche cunoştinţă. Este o zi bună pentru a rezolva probleme mai vechi.

SCORPIONUL (X.24.-XI.22.)

Treceţi printr-o perioadă favorabilă pe plan sentimental, dar şi al câştigurilor materiale. Relaţiile cu partenerul de viaţă sunt foarte bune. Păstraţi-vă realismul şi evitaţi speculaţiile.

CAPRICORNUL (XII.22.-I.20.)

Sunteţi nevoit să vă schimbaţi programul de mai multe ori. În prima parte a zilei, aveţi de făcut mai multe drumuri scurte în interesul partenerului de viaţă şi pentru cămin.

PEŞTII (II.21.-III.20.)

Ar fi bine să amânaţi întâlnirile de afaceri. S-ar putea să aveţi dficultăţi de comunicare. După-amiază vă pregătiţi pentru o călătorie în interesul familiei, împreună cu partenerul.

„Jurnal arădean" vă ascultă

Între orele 11 - 13, la telefonul 0257.280943, redactorul nostru vă stă la dispoziţie.

ARAD. Ioan Gherban din Arad ne spune că a fost în Piaţa Catedralei să cumpere lapte. „Am fost foarte revoltat - zice cititorul nostru - că în timp ce plăteam a venit doamna de la TOP şi l-a taxat pe om cu trei lei deşi avea de vândut doar două sticle de doi litri. Înseamnă că aproape una din ele a dat-o pe degeaba. Oare chiar aşa de săraci am ajuns de trebuie să luăm oamenilor ultimul leu? De ce nu se caută cei care fac evaziuni de milioane, cei care produc mulţi bani la negru şi nu plătesc la stat nimic?"

Ardelean M. din Arad a observat oameni adunând bonuri de cumpărături. „Promisiunea lui Boc, că vor primi ceva din cât au plătit pe cele cumpărate, a făcut un lucru bun: se face curăţenie mai ales pe lângă marile magazine; dar ce se va întâmpla dacă nu primesc nimic? vor da cu ele în cap la Boc? oricum - concluzionează A.M. - tot îi va fi mai uşor decât atunci când tatăl lui i-a «ciocnit» capul cu oul de Paşti".

JA -V.F.

CURS VALUTAR

DENUMIREA VALUTEI	BNR	BCR		BRD		San Paolo IMI Bank		Banca Românească		Banca Romexterra		Alpha Bank		Casa de schimb LUXOR	
		C	V	C	V	C	V	C	V	C	V	C	V	C	V
Euro	4,22	4,18	4,29	4,17	4,32	4,18	4,26	4,21	4,26	4,18	4,26	4,17	4,29	4,17	4,22
Dolar SUA	3,18	3,13	3,28	3,12	3,26	3,15	3,21	3,17	3,22	3,13	3,23	3,11	3,25	3,16	3,22
Forint	0,0151	0,0146	0,0158	0,0141	0,0158	0,0145	0,0155	-	-	0,0147	0,0156	-	-	0,0148	0,0153
Gram aur	123	93,80													

Vremea

Marţi, 10 August

www.aradon.ro

19° LA ORA 6 — Temperaturile se vor situa între 17 şi 19 grade. Vântul va sufla cu 13 km/h, dinspre NE.

29° LA ORA 18 — Temperaturile se vor situa între 27 şi 29 grade. Vântul va sufla cu 13 km/h, dinspre NE.

ZIUA PRECEDENTĂ

Arad	28° C	Umiditate:	65%
Lipova	28 °C	Presiune:	757mmHG
Chişineu- Criş	29° C	Precipitaţii:	0 %
Săvârşin	28° C	Vânt:	13 km/h
Sebiş	28° C	Direcţie vânt:	NE

SOARELE

Răsare: 06:26
Apune: 20:54

AZI

Temperaturile se vor situa între 17 şi 29 grade. Vântul va sufla cu 13 km/h, dinspre NE.

FAZELE LUNII

10. 08. · 16. 08. · 24. 08. · 01. 09.

MARŢI	MIERCURI	JOI	VINERI
17° 29°	17° 31°	18° 33°	19° 33°
însorit	însorit	însorit	însorit

CALENDAR

Biserica ortodoxă: Sf. Mc. Laurenţiu, diaconul; Sf. Xist si Ipolit.
Biserica greco-catolică: Sf. arhid. m. Laurenţiu.
Biserica romano-catolică: Sf. Laurenţiu, diacon m. LN.

PROGNOZĂ PENTRU TREI ZILE

Temperaturile minime vor fi cuprinse între 17 şi 19 grade, iar cele maxime între 29 şi 33 grade.

Temp.minime: 17 la 19° C
Temp.maxime: 29 la 33° C

JURNAL ARĂDEAN
Str. Poetului nr. 1C, Arad
BRAT Auditat de BRAT
Reclamaţii difuzare: 0257/ 228586

Director editor: Mircea Ţişcă (8465)
Secretariat: 0257.281802 (centrala), fax - 0257.280655
Şef departament difuzare: Carmen Csordas
Marea publicitate: 0257.280904 (int. 8488); Mica publicitate: 0257.210775
Tiparul executat la: SC Inform Media SRL, Calea Torontalului, DN 6, km 5,7, Timişoara

Editor coordonator: Adriana Barbu (8410) Responsabil de număr: Vasile Filip
Secretar general de redacţie: Gabriela Groza (8417) **Departamente: Eveniment:** Simona Butaru (8412), Monica Ardelean (8446), Alin Gherasim, Gerlinde Knap (8435); **Politic:** Tristan Mihuţa (8431), Simion Todoca (8425); **Economic:** Andreea Pintea (8419); **Cultură, Învăţământ:** Vasile Filip (8428); **Social:** Diana Duţu (8429); **Sport:** Daniel Scridon (8427), Adrian Hărţău (8433), Leo Sfâra (8434);
Tehnoredactare: Ghizela Şerban, Ramona Vidulescu
REDACŢIE : tel. 0257.281802 (centrala); fax 0257.280655 (int. 8490), 0257.281797 (int.8489); e-mail:redactia.jurnalaradean@informmedia. ro, adevaruldearad@informmedia.ro, publicitate.jurnalaradean@informmedia.ro, publicitate.adevarul@informmedia.ro

Ştrandul Neptun: trei luni, 150.000 vizitatori

ARAD. Ştrandul Neptun a primit 150.000 de vizitatori în primele trei luni din acest sezon estival. Aceasta este informaţia furnizată de Primăria Arad ieri, dublată de faptul că „încasările din vânzări de bilete şi abonamente în lunile mai, iunie şi iulie au totalizat aproximativ 700.000 de lei".

Potrivit Municipalităţii, „în luna mai, din vânzări de bilete şi abonamente la ştrand s-au încasat 101.350 lei, iar în luna iunie 248.487 lei.

În luna iulie, s-a înregistrat cel mai mare aflux de vizitatori, 74.053 de persoane, iar încasările au fost de 334.634,50 lei. Vârful de sezon a fost week-endul 17-18 iulie, cu 16.995 de bilete de intrare vândute şi încasări record de 73.329 lei".

„Ştrandul Neptun este pe profit ceea ce demonstrează că toate eforturile administraţiei de a moderniza baza nu sunt în zadar. Numărul celor care vor frecventa ştrandul va creşte odată cu finalizarea proiectului de captare a apei termale", a precizat Gheorghe Falcă. Primarul a mai adăugat faptul că investiţiile în următorii cinci ani vizează amenajarea unei zone de bazine acoperite cu apă termală, care vor avea vestiare proprii, de unde se va face accesul la bazine, astfel încât activitatea să se poată desfăşura pe tot timpul anului. **JA-A.B.D.**

Arădenii, prezenţi în număr mare la ştrand FOTO: C.A.

Nu mai primesc cereri de finanţare din vestul ţării

Vestul nu mai primeşte bani pentru microîntreprinderi pentru că a solicitat deja cu zeci de milioane de euro mai mult decât alocaţia.

ARAD. Veşti triste pentru microîntreprinderile din vestul ţării: nu mai pot depune cereri de finanţare din 27 august. ADR anunţa ieri faptul că „întrucât în Regiunea Vest, finanţarea nerambursabilă solicitată prin proiectele depuse şi aflate în proces de evaluare şi selecţie depăşeşte cu mai mult de 50% din valoarea totală alocată pentru domeniul major de intervenţie 4.3 „Sprijinirea dezvoltării microîntreprinderilor", Ministerul Dezvoltării Regionale si Turismului (MDRT) (...) a emis o instrucţiune ce prevede suspendarea depunerii de cereri de finanţare pentru această componentă începând cu data de 27 august 2010, ora 12:00".

Mai mult, ADR anunţă că „verificarea preliminară a cererilor de finanţare depuse în perioada 9 - 27 august se suspendă" şi că „proiectele depuse la sediul ADR Vest, începând cu data de 9 august până în data de 27 august, vor intra pe lista cu proiecte în rezervă". Proiectele aflate în rezervă vor putea fi finanţate în condiţiile în care se disponibilizează sume în cadrul acestui domeniu major de intervenţie, în Regiunea Vest.

Alocarea financiară la nivelul Regiunii Vest este de 17,37 milioane euro, iar valoarea nerambursabilă solicitată a celor 241 de proiecte depuse şi aflate în procesul de evaluare este de 36,05 milioane euro! Mai exact, valoarea solicitată a celor 241 proiecte depuse până vineri, 6 august 2010, depăşeşte cu 18,68 milioane euro valoarea alocată, respectiv cu 107,54%. **JA- A.B.D.**

Şi Teatrul Ioan Slavici îşi schimbă structura organizatorică FOTO: A.B.D.

Teatrul îşi taie din imagine

Cine plecă şi cum va arăta Teatrul Ioan Slavici după votul de joi din CLM dat pe propunerea conducerii privind noua organigramă.

ARAD. Reducerile de personal au afectat chiar şi instituţiile unde se susţinea că nu vor fi tăiate din organigramă decât posturile vacante. Unul dintre cazuri este cel al Teatrului Ioan Slavici, care îşi pierde din departamente şi din oameni pentru că aşa a decis Guvernul prin arhicunoscuta deja ordonanţă 63/2010.

În raportul de specialitate care însoţeşte proiectul privind noua organigramă a Teatrului Ioan Slavici se arată, din start, faptul că trebuie modificată organigrama şi statul de funcţii cu încadrarea în totalul de 91 posturi permis de Guvern şi, ca atare, trebuie procedat la desfiinţarea şi transformarea unor departamente, compartimente şi funcţii.

Conducerea Teatrului le propune consilierilor locali să voteze joi pentru transformarea Departamentului Administrativ în Compartiment Servicii Administrare în subordinea directorului economic, pentru desfiinţarea funcţiei contractuale de conducere de şef Departament Administrativ, funcţie ocupată în prezent temporar de un angajat pensionar, desfiinţarea funcţiei contractuale de execuţie vacantă de secretar literar de la Compartimentul Secretar Literar, desfiinţarea Compartimentului Secretar Literar, a Compartimentului Promovare Evenimente şi chiar a Compartimentului Juridic. Cu alte cuvinte, teatrul va rămâne fără un compartiment care să promoveze evenimentele pe care le produce, fără compartiment juridic şi fără secretar literar.

Cine pleacă?

Din vechea organigramă se mai taie, desigur, şi alte funcţii, vacante: se desfiinţează două funcţii contractuale de execuţie vacante de pompier, o funcţie contractuală de execuţie vacantă de croitor, trei funcţii de maşinişti, una de consilier juridic etc. O funcţie ocupată este ştearsă şi ea din noua organigramă, însă, în referat se face menţiunea că persoana care îşi va pierde locul de muncă a solicitat pensionarea („se aprobă desfiinţarea unei funcţii contractuale de execuţie ocupate de costumieră (de la Compartiment Deservire Scenă), funcţie în prezent ocupată de o persoană care îndeplineşte condiţiile de pensionare şi care a solicitat pensionarea"). Patru funcţii contractuale nu-şi mai găsesc nici ele locul în noua structură a teatrului: doi portari, un îngrijitor şi un şofer sunt puşi pe liber.

Număr total 91 posturi

În expunerea de motive care însoţeşte proiectul se arată faptul că „pentru un număr de doar 91 de posturi ocupate, Teatrul Clasic „Ioan Slavici" Arad este exceptat de la aplicarea normării personalului. Diferenţa de posturi neocupate sau ocupate prin cumul de funcţii, neexceptate, se ia în calcul la numărul total de posturi normat pentru Municipiul Arad. La propunerea managerului, această diferenţă de posturi se reduce şi, ca urmare, propunem aprobarea organigramei şi statului de funcţii ale Teatrului Clasic „Ioan Slavici" Arad cu un număr total de 91 posturi".

VARIANTE DIN TRECUT

Primarul Gheorghe Falcă susţinea, însă, în urmă cu două săptămâni că Teatrul Ioan Slavici, scos din calculele OUG 63, care impunea Primăriei o organigramă de maximum 699 de persoane, avea un efectiv 91 de angajaţi. Exact atâţia câţi va avea şi pe mai departe, din organigramă fiind tăiate doar 13 posturi vacante.

ADRIANA BARBU DĂNILĂ
adriana.barbu@informmedia.ro

Anastase vine la Arad

ARAD. Vine în vizită la Arad. Este vorba de preşedintele Camerei Deputaţilor, Roberta Anastase, care va fi prezentă astăzi în municipiu. Scopul exact al vizitei oficialului bucureşean, punctele stabilite în programul său şi durata popasului nu sunt cunoscute cu exactitate. Din informaţiile pe care le deţinem, Roberta Anastase va avea o întrevedere cu primarul Gheorghe Falcă, coleg de partid cu preşedintele Camerei Deputaţilor, întrevedere care ar urma să aibă loc în Palatul Administrativ. **JA-A.B.D.**

Roberta Anastase FOTO: FAN

Peste 1.400 de cereri pentru paşapoarte, într-o lună FOTO: JA

Se caută paşapoartele

ARAD. Paşapoartele biometrice au tot mai mare trecere în rândul arădenilor. Potrivit Prefecturii, „Serviciul Public comunitar de eliberare şi evidenţa paşapoartelor simple înregistrează în această perioadă un număr ridicat de cereri pentru eliberarea paşapoartelor. În cursul lunii iulie s-au depus 1.493 cereri pentru paşapoarte electronice şi 1.221 cereri pentru paşapoarte temporare. Tot în aceeaşi perioadă au fost eliberate 1.210 paşapoarte temporare şi 1.372 paşapoarte electronice".

Mai multe ghişee

Conducerea instituţiei a decis, pentru o mai bună operativitate, să suplimenteze numărul de ghişee, de la două, la trei. „De precizat, pentru a evita aglomeraţia la ghişee, că pentru minorii sub 14 ani pentru paşaportul temporar nu este necesară prezenţa acestora, doar a ambilor părinţilor şi prezentarea a două fotografii pentru paşaport", a declarat prefectul Călin Bibarţ.

Costul unui paşaport temporar este de 216 lei, iar pentru paşaportul biometric este de 276 lei. Programul serviciului este: luni, marţi, miercuri şi vineri între orele 8-16.30 şi joi între 8-18.30. **JA - S.B.**

Cu posturile reduse, la numărat

La disponibilizări, Direcţia de Pază a „scăpat turma". Şapte angajaţi ai CJA au renunţat la job.

ARAD. Administraţia judeţeană a tras linie în urma reducerilor de personal. Rezultatul este mai puţin plăcut pentru unele instituţii aflate în subordinea CJA decât pentru altele. În condiţiile în care sunt instituţii care au fost nevoite să disponibilizeze o singură persoană, în cazul Direcţiei Publice de Pază, de exemplu, s-au disponibilizat 140 de persoane. Aleşii judeţeni au aprobat ieri ultimele reduceri de personal, la cele trei instituţii la care mai trebuiau operate modificările cerute de lege.

Aleşii judeţeni au aprobat ultimele măsuri pentru reducerea cheltuielilor cu salariile FOTO: S.B.

Au renunţat singuri

Consilierii judeţeni au aprobat reducerea a 35 de posturi din aparatul de specialitate al Consiliului Judeţean. Dintre acestea, însă, 26 sunt vacante şi nouă erau ocupate. Cele nouă persoane, însă, sunt pensionari, potrivit informaţiilor furnizate de reprezentanţii CJA. Instituţia a rămas cu 217 posturi în organigramă. Dintre acestea, 26 sunt vacante: 10 sunt la serviciul pentru implementarea proiectelor, respectiv, opt pentru administrarea spitalelor pe care le va prelua administraţia.

Deşi pare greu de crezut, criza nu i-a speriat pe câţiva funcţionari publici, care nu numai că nu s-au temut să fie disponibilizaţi, au şi cerut singuri să nu mai vină la serviciu. Potrivit datelor transmise de CJA, „şapte au solicitat încetarea raportului de muncă".

Paza, „decimată"

Aşa cum vă informam de curând, la Direcţia Judeţeană de Evidenţă a Persoanelor au fost reduse 11 posturi, dintre care 10 posturi vacante şi un post ocupat. Persoana respectivă este acum în perioada de preaviz. La Direcţia Publică de Pază au fost reduse 408 posturi, dintre care 268 vacante şi 140 ocupate. De la Bibliotecă au fost reduse 11 posturi - şapte vacante şi patru ocupate, la Muzeu: 23,5 posturi reduse - 12,5 vacante şi 11 ocupate, Centrul Cultural Judeţean: 35,5 posturi reduse - 17,5 vacante şi 18 ocupate, de la unităţi medicale: 14 posturi reduse, dintre care 10 vacante şi 4 ocupate, iar de la Camera Agricolă şase posturi reduse, dintre care toate ocupate.

SIMONA BUTARU
simona.butaru@informmedia.ro

586 DE PERSOANE

În prezent, în administraţia judeţeană mai sunt 586 de posturi. Consiliul Judeţean Arad are, în aparatul de specialitate, instituţiile de cultură, unităţile medico-sociale şi camera agricolă 455 de posturi, Evidenţa persoanelor mai are 30 de posturi, la pază au mai rămas 91 posturi, respectiv 10 posturi pentru implementare proiecte europene finanţate din fonduri externe nerambursabile.

PROMOŢIE 10%
reducere din costul tratamentului dacă te prezinţi cu talonul decupat
Tratament fără operaţie pentru
HEMOROIZI şi FISURI ANALE
Tratamentul RBL + Infrared Coagulation considerat cel mai eficient pe plan mondial !!!
Colonoscopie şi Ecografie Abdominală Gratuite în cadrul tratamentului!
ProctoMed clinics
ARAD: 0257 -213 888
www.proctomed.ro
Business Center D-D etaj 2
Bucureşti - Galaţi - Cluj - Piteşti - Focşani Ploieşti - Suceava - Brăila - Bacău
RECLAMĂ

„Ziua taximetristului", a doua ediţie

ARAD. Succesul primei ediţii de anul trecut - a „Zilei taximetristului", la care au participat peste 800 de arădeni, l-a determinat pe deputatul Lucian Riviş Tipei să se implice în organizarea unei „runde" şi în acest an. În acest scop, a avut o întâlnire cu şefii principalelor companii de taximetrie, urmând să fie stabilită data exactă, probabil în a doua săptămână a lunii septembrie. „Chiar dacă este perioadă de criză, cred că această comunitate arădeană, a taximetriştilor, merită să continue şi în acest an să se bucure de o sărbătoare proprie. Aşa cum am spus şi anul trecut, această manifestare trebuie să devină o tradiţie", a declarat deputatul Tipei. Evenimentul va fi organizat ca şi anul trecut în Micălaca, zona 300, pe malul Mureşului, lângă pod, şi va cuprinde un turneu de fotbal la care vor participa echipe ale taximetriştilor şi politicienilor locali, o tombolă şi o petrecere în aer liber. Ca şi data trecută, nu vor lipsi suprizele. **JA-S.T.**

Taximetriştii arădeni se vor întâlni de ziua lor probabil în septembrie
FOTO: FAN

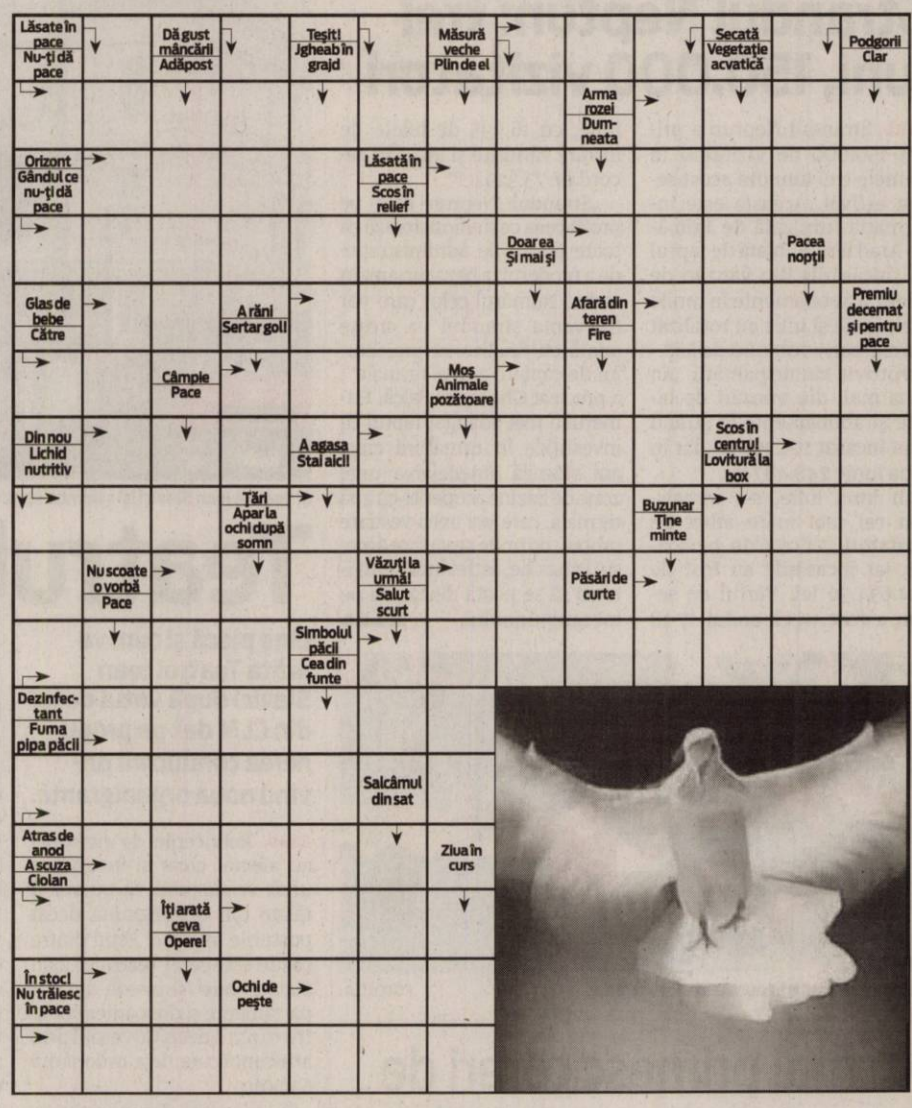

REŢETA ZILEI

Tort cu cremă de zahăr ars

INGREDIENTE: 500 g zahăr, 1 litru lapte, 12 ouă, esenţă vanilie, 7 linguri făină.

MOD DE PREPARARE: Se ard 9 linguri de zahăr într-o cratiţă, se întinde zahărul topit pe pereţii vasului. Separat se pune laptele, restul de zahăr(se mai opresc 6 linguri pentru blat),esenţa de vanilie şi ea se fierbe până se topeşte zahărul, se ia de pe foc şi se lasă 3-4 minute, apoi se pun 6 ouă (se amestecă separat într-un castron pentru a se omogeniza bine compoziţia), se amestecă bine cu telul şi se pune peste zahărul ars. Blatul: Se bat spumă albuşurile, se pune zahărul câte o lingură şi se bat până devine o spumă tare, se adaugă gălbenuşurile amestecate cu 6 linguri ulei, făină câte o lingură. Aluatul se pune peste crema de caramel din cratiţă şi se bagă la cuptor, se lasă aproximativ 50 minute. După ce s-a scos din cuptor se lasă să se răcească bine, se răstoarnă pe platou şi se lasă acoperit cu cratiţa până se înşiropează blatul cu siropul de zahăr ars. Se ornează cu frişcă după preferinţă.

Poftă bună!

Pentru mai multe REŢETE intră pe **www.culinar.ro**

CITIRE APOMETRE

Miercuri 11 august 2010. Cetăţii, Diogene, Părului, Micşunelelor, Gladiator, Pompei, Hector, Marte, Troiei, Cezar, Santinelei, Infanteriei, Achile, 13 Martiri, Trompetei, Radu de la Afumaţi, Argeş, Lipovei, Păstorului, Zefir, Ardealului, Iancu Jianu, Milcov, D. Cantemir, Toporaş, Arcaşilor, C. Negruzzi, A. Ivireanu, Z. Moricz, Bradului, Zmeurei, P. Rareş, Comunarzilor, Turdei, Jiului, Oltului, Retezat, Faurilor, Laptelui, Ştefan Tenetchi, Călţunaş, Alexandru cel Bun, Septimiu, Trotuşului, Herodot, Mimozei, Năsăud, Teuz, Buziaş, Mircea Vodă, Ulmului, Solomon, Macedoniei, Orfeu, Măgurei, Crişului, Prometeu, Diana, Letiţiei, Aviaţiei, calea Victoriei, Aviator Vuia, Deltei, H. Sava, Andrei Şaguna cu soţ, A. Karoly, Andrei Şaguna fără soţ

SOLUŢIA INTEGRAMEI LA NR PRECEDENT

U - BIS - P - M - N - PLOI - INOTATOR - CR - SCAFANDRU - LIANT - STUT - IP - OCEAN - IRIS - T - LA- TRONC - ICRE - ROI - RAIA - AU - SER - AO - OVUL - A - U - INVINS - ZDUP - CF - UE - SIFOANE - ASTRU - ENE - SUB - TRIA - A - BAIE - PR - NO - FOC - CASCADA

CONCURSUL „CUVINTE NOROCOASE"

ABONAT: ❑ DA ❑ NU

COMPLETEAZĂ INTEGRAMELE DIN PERIOADA 3-18 AUGUST 2010 A.C. TRIMITE CELE 14 INTEGRAME (ÎNTR-UN SINGUR PLIC ŞI CU UN SINGUR TALON) PÂNĂ ÎN 25 AUGUST 2010 LA SEDIUL REDACŢIEI NOASTRE, STR. POETULUI NR. 1C SAU PE B-DUL REVOLUŢIEI NR.81. POŢI CÂŞTIGA UN APARAT ELECTROCASNIC. EXTRAGEREA VA AVEA LOC ÎN 26 AUGUST A.C.

JURNAL ARĂDEAN

NUME: .....

ADRESĂ: .....

.....

TEL .....

E-MAIL: .....

Programe TV Marţi, 10 August

TVR 1

07:00 **Telejurnal.** Sport Meteo
07:30 **Pe drumul mătăsii.** (s) Ep4. Islamabad.
08:00 **Silver Brumby.** (s) Ep11
08:30 **Beaver rezolvă tot.** (s)
09:00 **Pur şi simplu delicios.** (R)
09:15 **Transformarea.** (R)
10:15 **Dovadă de iubire.** (s) Ep27
11:15 **Restaurare.** (R) Ep5
12:05 **Amintiri din istorie.** (s)
12:15 **Vizor monden.** (R)
12:50 **Cronicile frumoasei luptătoare.** (s) (R) Ep.7
14:00 **Telejurnal.** Sport
14:45 **Pur şi simplu delicios.** (R)
15:00 **Teleshopping**
15:30 **Rom european.** (R)
16:00 **Kronika.** Emisiune în limba maghiară
16:55 **Palatele lumii.** (s) Ep2
17:20 **Planeta arborilor.** (s) Ep2
17:50 **Reţetă pentru siluetă.**
18:20 **Amintiri din istorie.** (s)(R)
18:30 **Cronicile frumoasei luptătoare.** (s)Ep8
Cu: Ha Ji-Won, Kim Min-Joon, Lee Seo-Jin. Regia: Lee Jae Gyu
19:40 **Învinge apele!**
19:45 **Sport**
20:00 **Telejurnal. *Meteo**
21:10 **Telecinemateca.** Filantropica (România, 2003) Cu: Mircea Diaconu, Gheorghe Dinică, Mara Nicolescu. Regia Nae Caranfil. Comedie amară. Ovidiu, un modest profesor de liceu, din Bucureştiul secolului XXI, nu-şi poate permite din salariul pe care îl are să iasă, seara, cu o femeie frumoasă.
23:00 **Comanderia, 1375 A.D.** (s) Episodul 2 Cu: Clement Sibony, Louise Pasteau, Ophelia Kolb. Regia Didier Le Pecheur
24:00 **Telejurnal.** Sport Meteo
00:15 **Dr House.** (s) Ep 17,18, Cu: Hugh Laurie, Lisa Edelstein, Omar Epps. Regia David Shore
01:55 **Palatele lumii.** (s)(R) Ep2
02:25 **Planeta arborilor.** (s) (R) Ep2
02:55 **Reţetă pentru siluetă.** (R)
03:20 **Telejurnal.** Meteo (R)

PRO TV

07:00 **Ştirile Pro Tv.** Ce se întâmplă, doctore? Omul care aduce cartea
10:00 **Om sărac, om bogat.** ep. 61, 62 Regie: Adrian Batista, Alex Mihail, Anca-Maria Colţeanu, Peter Kerek Producţie: Media-Pro Pictures 2006 Cu: Horia Brenciu, Şerban Ionescu, Cristina Deleanu, Ilinca Goia, Răzvan Fodor, Lucian Viziru, Ruxandra Enescu, Claudia Ieremia, Alex Mărgineanu, Raluca Popescu, Alina Grigore, Alex Barbă, Sever Bârzan
12:00 **Tânăr şi neliniştit.** (r)
13:00 **Ştirile Pro Tv**
13:45 **Condamnată la supravieţuire.** (SUA, 2007 thriller, romance) Regia: Ralph Hemecker
Cu: Heather Locklear, Johnathon Schaech, Gary Hudson, Derek
16:00 **Tânăr şi neliniştit**
17:00 **Ştirile Pro Tv**
17:45 **Serviţi, vă rog!** (r)
19:00 **Ştirile Pro Tv**
20:30 **Trenul condamnaţilor.** (Producţie: SUA, 2002 acţiune) Regia: Terry Cunningham
Cu: Sean Patrick Flanery, Arnold Vosloo, Ursula Karven, Eyal Podell
22:30 **Ştirile Pro Tv**
23:00 **Doi bărbaţi şi jumătate, ep.** Charlie Harper este un burlac foarte înstărit, care se bucură de toate avantajele unei existenţe comode. Cariera sa de autor de jingleuri este una de succes, locuieşte într-o vilă superbă în Malibu, iar faptul că fiecare seară şi-o petrece alături de o altă femeie îl ajută să evite instalarea monotoniei în existenţa sa.
00:00 **Dispăruţi fără urmă, ep.** 16, anul VI
01:00 **Trenul condamnaţilor.** (r)

ANTENA 1

06.00 **Observator cu Mihaela Calin**
08.00 **Liber la vacanţă cu Nicolle şi Alex**
10.00 **„Xena: Prinţesa războinică" Cu: Lucy Lawless, Renee O'Connor**
11.15 **„Sub acoperire" (Poliţist, SUA 1994) Columbo este chemat să ancheteze o crimă dublă într-un apartament unde atât proprietarul, cât şi cel care pătrunse-se prin efracţie fuseseră găsiţi morţi.** Ceea ce nu este pe deplin clarificat este însă motivul care l-a adus pe cei doi în această situaţie.
13.00 **Observator**
14.00 **„Secrete în Paradis" (Dramă, Grecia 2008) Cu: Danis Katranidis, Panagiotis Bougiouris, Faye Xila, Vana Pefani, Antigoni Drakoulaki**
16.00 **Observator**
17.00 **Bun de cinste**
17.45 **Să te prezint părinţilor**
19.00 **Observator cu Alina Petrescu Sport Meteo**
20.30 **„Lanţul puterii" (Acţiune, SUA 2000) Povestea unui posibil razboi nuclear intre China si SUA in care soarta lumii sta in mainile unui agent american care trebuie sa recupereze valiza nucleara a presedintelui SUA.**
22.30 **Observator cu Andreea Berecleanu şi Andrei Zaharescu Sport Meteo**
23.30 **„Eroii" (Acţiune, 2006, SUA) Cu: Hayden Panettiere, Sendhil Ramamurthy, Jack Coleman, Masi Oka, James Kyson Lee, Milo Ventimiglia, Ali Larter, Adrian Pasdar**
00.30 **„Familia Bundy"**
01.15 **Game Show: Smart Casino**
02.10 **„Lanţul puterii" (r)**
03.45 **„Miami Vice" (Acţiune,**

HBO

06:00 **Şapte suflete Dramă, SUA, 2008.**
08:00 **Sticky & Sweet: Madonna în concert la Buenos Aires**
10:05 **Ţi-l prezint pe Dave Comedie, SUA, 2008.** Cu: Eddie Murphy, Elizabeth Banks, Gabrielle Union, Scott Caan, Ed Helms
11:35 **Manuela şi Manuel Comedie, Puerto Rico, 2007.** Cu: Humberto Busto, Elena Iguina, Luz Maria Rondón, Marian Pabon, Marisol Calero
13:10 **The Dukes Comedie, SUA, 2007.**
14:45 **Războiul minţii SF, SUA, 2009.** Cu: Chris Evans, Dakota Fanning, Camilla Belle, Djimon Hounsou, Cliff Curtis
16:35 **Fostul logodnic Comedie, SUA, 2008.** Cu: Juliet Stevenson, Tchéky Karyo, Daniel Stern, Valerie Mahaffey, Simon Woods
18:30 **CJ7 Comedie, Hong Kong, 2008.** Cu: Stephen Chow, Jiao Xu, Kitty
20:00 **Notorious Biografic, SUA, 2009.** Cu: Jamal Woolard, Angela Bassett, Derek Luke, Anthony Mackie, Antonique Smith
22:00 **True Blood II Ep. 11** - Nebunie Dramă, SUA, 2009.
22:55 **True Blood II Ep.** 12 - Sacrificiul Dramă, SUA, 2009.
23:55 **Captivitate.** Horror, SUA, 2007. Cu: Elisha Cuthbert, Daniel Gillies, Pruitt Taylor Vince, Michael Harney, Laz Alonso
01:20 **Luptătorul Dramă, SUA, 2008.** Cu: Mickey Rourke, Marisa Tomei, Evan Rachel Wood
03:10 **Real Sex: Unora le place fierbinte Documentar, SUA, 2007.** Regia: Patti Kaplan.
03:55 **Notorious Biografic, SUA, 2009.** Cu: Jamal Woolard, Angela Bassett,

TVR CULT.

7.30 După-amiaza unui fan 8.30 Identităţi 9.00 Anna Pavlova 9.55 Învinge apele! 11.00 Căldura 12.30 Retro clip 12.35 Momentart 12.45 Ordinea cuvintelor 13.55 Învinge apele! 14.00 Academia Română: Prezentul continuu 14.30 Album de familie 15.00 Parol 15.35 Atlas 16.20 Momentart 16.30 Identităţi 17.00 Profesioniştii 18.00 Serate muzicale în Bucuresti 18.55 Capodopere 19.00 Anna Pavlova 20.00 Bismarck 21.00 Jurnal cultural 21.30 Tărâmul dezmoştenitilor 22.30 Învinge apele! 22.35 Teatru: Medeea 0.25 Timpul chitarelor

AXN

07:00 The Amazing Race Asia 08:05 Jake 09:00 Cabinet de avocatură 09:55 The Amazing Race Asia 11:00 Teleshop 3 12:00 Jake 13:00 Cabinet de avocatură 14:00 La limita imposibilului 15:00 La limita imposibilului 16:00 The Amazing Race Asia 17:05 Jake 18:00 Cabinet de avocatură 19:00 La limita imposibilului 20:00 La limita imposibilului 21:00 Daune şi interese 21:55 Zoom 22:00 Daune şi interese 22:55 Zoom 23:00 Genesis 00:20 Printre oameni 01:35 Daune şi interese 02:30 Daune şi interese 03:15 Genesis

B1

07:00 Teleshopping 07:30 Documentar DW 08:00 Teleshopping 08:30 Nasul (r) 12:00 ŞTIRI cu Ioana Reit 12:30 Teleshopping 13:30 Documentar DW 14:00 EVENIMENTELE ZILEI Best of 16:00 Documentar DW 16:30 Documentar DW 17:00 Documentar DW 17:30 Documentar DW 18:00 6! VINE PRESA Best of 20:00 NAŞUL cu Radu Moraru 00:00 Lumea în 10.000 de minute (r) 01:00 6! Vine presa (r) 03:00 Evenimentele zilei Best of (r) 05:00 Documentar DW (r)

PRIMA TV

07:00 Camera de ras 07:30 Uite cine gateste SR 08:20 Sport cu Florentina 08:30 Teleshopping 09:15 Nimeni nu-i perfect 09:45 Smecherie irlandeza 11:45 Galileo- sr 12:30 Teleshopping 13:15 Camera de ras 13:45 Teleshopping 14:30 Cine stie, castiga- sr 15:30 Nimeni nu-i perfect- serial sr, sezon 2, Ep.13 16:00 Povestea Ivanei Trump 18:00 Focus 18 19:00 Focus Sport 19:30 Uite cine gateste- sr 20:30 Calatoria 22:30 Trasnitii 23:15 Best Of Mondenii Show 23:30 Pantera roz contraataca 01:30 Focus 02:30 Trasnitii 03:30 Nimeni

PROCINEMA

08:15 Veronica Mars (sezonul III), episodul 6 (r) 09:15 Spitalul de urgenţă (sezonul XIII), episodul 10 (r) 10:15 Teleshopping 11:00 XMen: Evoluţia (sezonul III), episodul 11 11:30 Happy Hour (r) 13:00 Teo (r) 14:15 Zoom in 10 14:30 Celebritate, episodul 15, 16 14:45 Din culisele Hollywoodului 15:15 Prietenii tăi (sezonul IV), episodul 13, 14 (r) 16:15 Spitalul de urgenţă (sezonul XIII) 17:15 10 produse sau mai puţin 17:45 Spiritul sărbătorilor 19:00 Veronica Mars 20:00 Aproape de adevăr 21:00 Prietenii tăi 22:00 Băiatu' lu' bunica

ANTENA 2

09:00 La hanu' lu' Tatu (reluare) 11:15 Punk'd (reluare) 11:45 Conferinta de presa (reluare) 13:15 Agentul VIP (reluare) 14:45 Teleshopping 15:00 Traieşte Sănătos 16:30 Teleshopping 16:45 It's show time (emisiune prezentată de Oana Mares) 17:45 Teleshopping 18:00 La hanu' lu' Tatu 19:00 Punk'd 19:30 Răi da' buni 20:45 Agentul VIP 22:15 Conferinţa de presă 23:45 In căutarea adevărului 00:45 It's show time (reluare) 01:45 Răi da' buni (reluare) 03:00 La hanu' lu' Tatu

ACASĂ

09:45 Legământul (r) 11:15 Predestinaţi (r) 12:30 Împreună pentru totdeauna 14:00 Cele două feţe ale Anei 15:30 Victoria 16:25 Vremea 16:30 Legământul 17:30 Poveşti adevărate emisiune cu poveşti reale despre viaţă, 18:30 Împreună pentru totdeauna 19:30 Săracii tineri bogaţi 20:30 Predestinaţi 21:30 Cealaltă faţă a Analiei 22:30 Poveştiri de noapte 23:30 India 00:30 Poveştiri adevărate (r) Vremea de ACASĂ 01: 30 Luna fermecată 02:30 Poveştiri de noapte (r) 03:15 Cealaltă faţă a Analiei (r) 04:00 India (r) 04:45 Dragostea nu moare

CINEMAX

08:45 Străini familiari 10:10 Incertitudine 11:55 Cei mai buni regizori de la Hollywood - John Carpenter 12:20 Amal 14:00 Playlist pentru Nick şi Norah 15:30 La telefon 15:50 Vecinii 17:25 Nebunia regelui George 19:15 Oraşul infernului 21:00 Incertitudine 22:45 Povestea bunicuţei O'Grimm 23:00 Mângâieri străine 00:45 Accidentul 02:10 Joc dublu 04:00 Erou de Bollywood 05:20 Arta războiului: Trădarea. Agentul Neil Shaw revine, fiind decis să răzbune asasinarea mentorului său în arte marţiale.

HALLMARK

05:00 Jordan 06:00 Bucuria renaşte din iubire film romantic 08:00 Atingerea îngerilor ii 09:00 Crimele din midsomer 11:00 Jane doe: uite-o, nu e film poliţist 13:00 Amy, dramă 14:00 Atingerea îngerilor ii - ep 7 dramă 15:00 Crimele din midsomer 17:00 Înapoi, la noi doi film romantic 19:00 Amy, dramă, film serial 20:00 Jordan - seria 4, episodul 10 serial poliţist 21:00 Jackie Bouvier Kennedy Onassis 23:00 Jackie Bouvier Kennedy Onassis 01:00 Răpită în plină zi

ANTENA 3

6.00 Ştiri 10.10 News Magazine 11.00 Ştiri 11.10 News Magazine 13.00 Ediţia de prânz 14.00 Ştiri 15.00 Ediţia de prânz 16.00 Ştiri 16.05 Bizbazar cu Moise Guran 17.00 Ştiri 17.05 Antena 3 Special cu Paula Rusu 18.00 Ştiri 18:45 La ordinea zilei cu Dana Grecu şi Radu Tudor 20.00 Ştirea zilei cu Gabriela Vrânceanu Firea 21.00 Subiectiv cu Răzvan Dumitrescu 21.45 23.10 0.00 Ştiri 0.45 La ordinea zilei, R. Prima ediţie oferă telespectatorilor primele ştiri ale serii cu declaraţii şi transmisii în direct, de luni până vineri. 1.00 Ştiri

M1

6:50 Dimineaţa 10:00 Serial: Poveşti din Paris 10:25 Campionatul European de Înot 13:01 Ştiri 13:30 Carpaţi Express 14:00 Serial: Vecinii 14:35 Sprski Ekran 15:05 Unser Bildschirm 15:35 Dimineaţa (rel.) 16:05 Jurnal regional 16:20 Ştiri 16:30 Campionatul European de Înot 20:30 Ştiri, sport 21:00 Dedicaţii 22:00 Serial: Iubiri şi secrete (miniserial Italia) 23:45 Seara 0:15 Ştiri 0:35 Iubiri si secrete

REDACŢIA NU ŞI ASUMĂ RESPONSABILITATEA PENTRU EVENTUALELE SCHIMBĂRI

DISCOVERY

10:00 Tehnici esenţiale de supravieţuire 11:00 Meserii murdare 12:00 O pradă mortală 13:00 Cum se fabrică? 14:00 Vânătorii de mituri 15:00 Secundele dinaintea dezastrului 16:00 Tehnologie extremă 17:00 Meserii murdare 18:00 Top Gear 19:00 Cum se fabrică diverse lucruri? Această serie ne arată cum se fabrică cele mai obişnuite şi mai prozaice lucruri. 20:00 Tehnici esenţiale de supravieţuire 21:00 Tehnici de supravieţuire cu Ray Mears 22:00 Cei mai răi 23:00 Top Gear 00:00 Crime care au zguduit lumea

Din Le Doulieu, până la Beliu

În pădurea Dumbrava de la Beliu au venit, la sărbătoarea pâinii noi, şi câţiva francezi de lângă Lille.

Studenţii francezi, alături de gazda lor, Roxana Netea FOTO:V.F.

BELIU. Printre turiştii prezenţi la „Praznicul de pită nouă" de la Beliu am întâlnit şi un grup de francezi care aşteptau, cu nerăbdare, în apropierea scenei, începerea spectacolului folcloric.

Cu multă bunăvoinţă au răspuns la întrebările noastre şi astfel am aflat că liderul grupului, Jean-Pierre Hameau este un prieten fidel al României şi al acestei regiuni în special şi că (re)vine aici în fiecare an începând din 1990. El este coordonatorul şi animatorul înfrăţirii localităţilor Craiva si Le Doulieu. În toţi aceşti ani a contribuit la modernizarea şi renovarea unor instituţii din Craiva (dispensarul, primăria, şcoala). În acest an, împreună cu ceilalţi membri ai grupului, Yves Marie, Roland Rogé şi cei patru studenţi francezi - Marine Delporte, Ophélie Decheef, Nathan Cousyn şi Jennifer Siy - au creat la Craiva un „Centre de loisirs" (un loc de petrecere a timului liber) pentru copiii şi tinerii din localitate. Au avut un sprijin deosebit în această realizare din partea directoarei şcolii, prof. Mihaela Jurca, şi a doctorului Constantin Netea. Cei patru studenţi francezi (la diverse facultăţi din Franţa) au toţi diplome de animator iar prin activitatea pe care o desfăşoară aici reuşesc să ofere tinerilor din Craiva o vacanţă inedită.

> E foarte multă lume şi toţi se bucură ca la o mare sărbătoare
> JEAN-PIERRE HAMEAU

Ceea ce i-a impresionat la „Praznicul de pită nouă" (a cărei semnificaţie o cunoşteau foarte bine !) a fost atmosfera călduroasă, costumele populare şi interesul local în păstrarea tradiţiilor populare. „Unul din motivele care mă face să revin aici an de an, de 20 de ani deja, este faptul că în atmosfera din satul românesc regăsesc toate amintirile copilăriei mele", ne-a declarat Jean-Pierre Hameau.

VASILE FILIP
vasile.filip@informmedia.ro

COMENTARIUL ZILEI

Simion Todoca

Prostie sau complicitate ?

Ieri, la Geneva, Comitetul ONU pentru Eliminarea Discrimării Rasiale a demarat discutarea Raportului de Ţară al României privind situaţia minorităţilor. Atenţie, însă, pe lângă Raportul propriu zis, Comitetul va analiza şi un aşa numit „Raport din umbră", înaintat de trei asociaţii maghiare, care se află sub tutela directă a UDMR şi a lui Laszlo Tokes. Pe baza acestuia, vor fi trasate României „recomandări" ale ONU. În acel aşa zis raport se susţine că maghiarii din secuime sunt discriminaţi pe toate palierele de către autorităţile române, iar singura soluţie ar fi autonomia teritorială a Ţinutului Secuiesc. Mai exact, Ţinutul Secuiesc trebuie să devină o entitate administrativă regională unică, unitară. Regiunea ar trebui să aibă propriile organisme legiuitoare şi executive, bazate pe alegeri democratice în rândul propriilor cetăţeni, se arată în raport.

> în loc de căştile albastre ale ONU, ne vom trezi cu găştile albastre

Incredibil, Guvernul României, diplomaţia română, preşedintele României, nu reacţionează nici de această dată în niciun fel, păstrând o tăcere de-a dreptul criminală, dacă nu de-a dreptul complice. Chiar nu vor deloc să înţeleagă că sub privirile lor nepăsătoare se scrie o istorie murdară, acceptată tacit de către Parlamentul European, de către Uniunea Europeană, mai exact de către forţele principale ale acesteia, cărora nu le convine o Românie cu drepturi egale, ci, dimpotrivă, una slăbită, chiar sfârtecată, aflată în situaţia de vasal obedient ?

Nu pot să cred că SRI-ul nu ştia de acel raport şi că nu ar fi informat Consiliul Suprem de Apărare al Ţării. Cred că, mai degrabă, acesta a dat din umeri şi a spus ei, şi, ce-i cu asta, nimeni nu îi va băga în seamă. Iată că i-a băgat în seamă, dar problema nu este ce va spune Comitetul ONU despre tentativa de subminare a siguranţei statului, ci faptul că ai noştri nu reacţionează hotărât, printr-un protest oficial, împotriva luării în discuţie a elucubraţiilor unor demenţi. Nu pot fi daţi aceştia în judecată pentru respectiva tentativă ? Ba bine că nu, însă, în loc de aceasta, guvernanţii noştri fac sluj în faţa UDMR-ului şi a lui Laszlo Tokes, acceptând să nu ia în seamă avertismentele SRI, ba, mai mult, împiedicându-l, sub ameninţarea decimării ca personal şi capacitate de reacţie, să îşi facă datoria.

simion.todoca@informmedia.ro

Gl.bg. (r) Ionel Heredea, preşedintele ANCMRR Arad FOTO:DORIN OCNERIU

Pensiile militare vor scădea cu până la 69%

ARAD. Un Ordin comun al MApN, MIRA şi SRI cere tuturor pensionarilor proveniţi din aceste structuri să facă raport în nume propriu către Arhivele militare pentru a primi adeverinţa cu anii lucraţi şi venitul realizat. Apoi, vor face un nou raport către Casa de Pensii a armatei pentru a li se recalcula pensia militară de serviciu funcţie de punctul de pensie al salariatilor din viaţa civilă, conform Legii 119/2010. Această recalculare va scădea cu 19-69% pensiile militare aflate acum în plată, fapt care stârneşte un val de nemulţumiri în rândul pensionarilor militari. „După diminuarea salariilor cadrelor active, reducerea pensiilor rezerviştilor este un nou atentat la capacitatea de apărare a patriei şi o ultimă lovitură dată armatei de către politicienii zilelor noastre. Militarul nu este un salariat oarecare, ci garantul suveranităţii statului, legat prin jurământ până la moarte. Juriştii noştri studiază legalitatea şi constituţionalitatea acestei legi şi variantele de atacare a ei" declară cu tristeţe gl.bg. (r) Ionel Heredea, preşedintele filialei judeţene a ANCMRR. La sediul filialei din bd. Decebal sunt aşteptaţi toţi cei care doresc să fie consiliaţi cu privire la aceste aspecte dureroase prin care trece armata română şi rezerva sa. **JA-D.O.**

Ghiduri pentru IMM în competiţia de piaţă

ARAD. Luna septembrie va aduce un nou ghid pentru întreprinzători. Potrivit Ministerului Economiei zilele următoare, cel mai probabil luni, va fi afişat pe pagina de internet a ghidul solicitantului pentru cea de-a treia sesiune în cadrul Programului Operaţional Sectorial Creşterea Competitivităţii Economice, „Investiţii productive şi pregătirea pentru competiţia de piaţă a întreprinderilor, în special IMM". Înscrierile dosarelor sunt programate să înceapă pe 6 septembrie, iar suma maximă pe care o poate solicita o firmă prin acest program este de 250 mii euro pentru achiziţia de utilaje sau construcţia de hale de producţie. **JA-A.P.**

PSD, contra „portocalizării" sărbătorii Zilelor Aradului

ARAD. Consilierul Dorel Căprar îi avertizează pe cei de la PDL ca, „măcar acum, să nu mai politizeze Zilele Aradului, cum au făcut de fiecare dată. Cred că oamenii din cartiere se duc să asculte muzică şi să se relaxeze, nu să vadă peste tot materiale propagandistice PDL-iste.

De asemenea, în calitate de consilier, consider că la alcătuirea programului ar fi trebuit să fie consultaţi şi sponsorii, ca să ştie pe ce dau banii, mai ales că perioada de criză îi afectează şi pe ei. Dacă tot fac ceva pentru ca Aradul să ducă tradiţia mai departe, ar merita puţină consideraţie, mai ales cei care nu fac donaţiile în virtutea culorii politice sau afinităţii la aceasta, ci de bună credinţă, gândindu-se doar la Arad şi arădeni. Chiar dacă sunt bani mai puţini ca altădată, cred că ar trebui îndreptaţi în primul rând spre cei care vin la aceste manifestări pentru a reflecta tradiţiile judeţului, valorile sale culturale. Ar fi şi acesta un prilej de a-i ajuta, cât de cât, pe aceşti oameni, acum când cultura este atât de vitregită de către guvernanţi". **JA-S.T.**

ARAD ONLINE
www.aradon.ro

Fetele laudă prin joc hărnicia femeilor, neîntrecute în ţesutul felegilor FOTO: VASILE FILIP

Pâinii noi i-au pus cunună

Primarul Pavel Ţica a oferit diplome de excelenţă formaţiilor participante la Praznicul de la Beliu.

BELIU. Deşi ceaţa, care plutea dimineaţă peste sat, nu prevestea o zi prielnică de sărbătoare, Dumnezeu a ţinut şi de această dată cu belenii şi le-a dat o zi frumoasă, numai bună de petrecere. Încă de la primele ore ale dimineţii au urcat în pădurea Dumbrava tineri şi bătrâni, cu mic cu mare, dornici de a participa cu inima şi sufletul la „Praznicul de pită nouă."

Boabe de grâu nou, aruncate peste spectatori FOTO: V.F.

Continuarea unei vechi tradiţii

Sărbătoarea ancestrală a pâinii, care vine din timpuri uitate, s-a ţinut an de an la Beliu, până în 1913, când, în timpul Primului Război Mondial, au căzut pe front cinci generaţii de feciori. Datina s-a întrerupt pentru o perioadă lungă de timp.

Totuşi, belenii au păstrat din tată în fiu această prăznuire a pâinii, prin perpetuarea cântecelor şi jocurilor specifice. Chiar dacă această sărbătoare nu s-a ţinut timp de aproape 60 de ani, chiar dacă localnicii nu au mai ţinut minte toate detaliile, totuşi, amintirile lor, frânturile unor cântece, paşii unor jocuri au fost suficienţi pentru oamenii care şi-au deschis sufletul pentru a înţelege importanţa acestui praznic. Elementul cheie al acestei renaşteri a fost profesorul de istorie Emil Lăzureanu. El a fost cel care a adunat, în urma unei munci titanice, alături de alţi iubitori de frumos, cântecele, strigăturile, şi a scotocit în mintea şi sufletul bătrânilor pentru a afla „misterul" acestei sărbători.

> Drumul reînfiinţării acestui praznic a fost unul lung şi anevoios
>
> PAVEL ŢICA

La a 37 ediţie a Praznicului

De la reluarea „Praznicului de pită nouă" de la Beliu au trecut 37 de ani. Duminică, în deschiderea ultimei ediţii, a urcat pe scenă ansamblul folcloric „Dumbrava Beliului". Tineri din comună şi elevi din cadrul Grupului Şcolar Beliu, sub îndrumarea înv. Fleştea Amalia, instructorul-coregraf al acestui ansamblu, şi înv. Sebeşan Teodor, au proslăvit şi cinstit pita nouă şi hărnicia locuitorilor de pe aceste plaiuri prin versuri, cântece şi dansuri populare locale. În debutul momentului artistic al ansamblului „Dumbrava Beliului", cei doi crainici, Jurca-Bejan Oana şi Pintea Cătălin, au salutat oaspeţii şi întreaga lume adunată la praznic.

Dintr-un troc de lemn, doi tineri au aruncat cu boabe de grâu nou peste participanţi. Apoi, pe scenă au fost prezentate dansuri de fete (Lilioara bochienească, Feleaga, Ruguţul, Roata), un dans fecioresc, dansuri mixte de copii, dansuri mixte mari, precum şi cântece interpretate de soliştii vocali Szabo Alin şi Burtă Simion, ca şi de grupurile vocale al ansamblului.

aradon.ro

Pentru mai multe foto

INVITAŢI ÎN SPECTACOL

Spectacolul de pe scena cu simbolicul prepelig a continuat cu evoluţia ansamblurilor - „Cununiţa" al Universităţii de Vest „Vasile Goldiş", ansamblul Casei de Cultură din Ineu, „Podgorenii" din Covăsânţ, „Vergelul" din Oradea - precum şi recitalurile solistei de muzică populară Mirela Petrean şi saxofonistului Florin Ionaş (Generalul).

VASILE FILIP
vasile.filip@informmedia.ro

Pecica scapă de ţânţari

PECICA. După ce, aseară, în satele Turnu şi Sederhat, s-a efectuat o acţiune de stropire împotriva ţânţarilor, începând de astăzi se stropeşte în Pecica. Primăria oraşului anunţă populaţia că lucrările de dezinsecţie împotriva ţânţarilor se vor derula până joi. În consecinţă, apicultorii sunt rugaţi să ia măsurile necesare protejării albinelor, iar cetăţenii să închidă geamurile pentru ca substanţa să nu pătrundă în case. Localnicii sunt asiguraţi că soluţia folosită la stropit are avizul Ministerului Sănătăţii şi nu reprezintă pericol asupra sănătăţii populaţiei sau animalelor. „Datorită ploilor în exces şi inundaţiilor din această primăvară-vară, insectele s-au înmulţit foarte mult şi a devenit necesară intervenţia. Consiliul Local Pecica a aprobat o rectificare de buget pentru stropirea împotriva enervantelor insecte, aceasta urmând să se facă de la sol, între orele 20.00-24.00" - precizează Petru Antal, primarul oraşului. JA-D.D.

Viceprimar PC la Chişineu Criş

CHIŞINEU CRIŞ. Noul viceprimar al oraşului Chişineu Criş este conservatorul Dumitru Luşcă, ales la propunerea primarului Gheorghe Burdan. Întrebat de ce a preferat un conservator, deşi în Consiliul Local are şase consilieri PSD, edilul a răspuns că l-a propus pe Luşcă deoarece are experienţă, în virtutea faptului că a mai fost viceprimar.

„Chiar dacă PC a anunţat că la alegeri va avea liste proprii, colaborăm în continuare, şi acesta fiind unul dintre motivele propunerii mele, făcută atât ca primar, cât şi ca preşedinte al filialei PSD Chişineu Criş, unde am discutat în prealabil. De fapt, părerea mea este că ar trebui să fie şi la noi ca în Ungaria, unde primarul numeşte viceprimarul", a declarat Burdan. JA-S.T.

Primarul Burdan agreează sistemul unguresc FOTO : JA

SPORT LA FÂNTÂNELE

Zilele comunei Fântânele au debutat în forţă, la finele săptămânii trecute, cu competiţii sportive. Locuitorii comunei şi nu numai s-a întrecut la tenis de masă şi fotbal, bătălia fiind una pe viaţă şi moarte. Sărbătoarea continuă însă şi în această săptămână. FOTO:A.B.D.

A fost inaugurat noul stadion

Echipa de fotbal din Şicula îşi va disputa meciurile de acasă pe un stadion nou-nouţ.

Oficialităţi locale şi judeţene au participat la inaugurare FOTO V.O.

ŞICULA. În prezenţa preşedintelui Consiliului Judeţean Arad (CJA), Nicolae Ioţcu, a vicelui CJA, Adrian Ţolea, şi a altor reprezentanţi locali şi judeţeni ai administraţiei, primarul comunei Şicula, Aurel Radiţa, a inaugurat noul stadion de fotbal al localităţii. Practic, pe vechiul amplasament a fost ridicat un gard de protecţie care înconjoară întreg terenul, iar fotbaliştii vor avea de acum vestiare noi, omologate de către Asociaţia Judeţeană de Fotbal. „Investiţia a fost posibilă ca urmare a fondurilor aprobate din bugetul local, dar şi cu ajutorul CJA şi al altor firme care au dorit să nu îşi dea numele", a declarat Radiţa. Consiliul local Şicula a hotărât că noul stadion va purta numele celui care a fost Petru Dehelean, iniţiatorul modernizării bazei sportive. „Petru Dehelean a ajutat atât prin muncă fizică, cât şi financiar modernizarea stadionului. A fost şi fotbalist al echipei Crişul Alb Şicula, dar o boală necruţătoare l-a luat dintre noi la vârsta de numai 36 de ani. Am hotărât ca, pentru toate sacrificiile pe care el le-a făcut pentru fotbalul din Şicula, stadionul să poarte numele lui. Chiar în aceste zile se împlineşte un an de la trecerea lui în nefiinţă, iar inaugurarea este dedicată în totalitate lui", a mai ţinut să precizeze Aurel Radiţa, primarul din Şicula. JA-A.G.

Moneasa: regal de folclor autentic

Etapa finală a ediţiei a II-a a Festivalului concurs judeţean de folclor „Autentic-Fest".

MONEASA. Staţiunea balneoclimaterică Moneasa a găzduit duminică etapa finală a celei de-a doua ediţii a Festivalului concurs judeţean de folclor „Autentic-Fest". Timp de câteva ore, pe scena Teatrului de vară a avut loc un adevărat regal-maraton de folclor: obiceiuri, jocuri, muzică autentică specifică unor zone ale judeţului, susţinute de orchestre şi solişti locali în straie autentice scoase din lăzile de zestre ale celor bătrâni, au creat o adevarată sărbătoare a datinilor şi obiceiurilor străbune. Sute de artişti amatori, care au adus frumuseţea costumelor populare pe aleile Monesei, au arătat că folclorul aradean e pe mâini bune, iar spectatorii, care au umplut Teatrul de vară, au demonstrat că jocul şi cântul popular se bucură încă de apreciere.

Câştigătorii

În final, după deliberarea juriului, care n-a avut o misiune uşoară, s-au aflat laureaţii acestei ediţii.

La sectiunea „JUNIORI", Marele premiu l-a obţinut Formatia de dansuri „Junii Seleuşului" din Seleuş; Premiul I - Formaţia de dansuri a Şcolii Generale „Gh. Popovici" din Apateu; Premiul II - Formaţia de dansuri „Lioara" din Buteni; Premiul III - Formaţia de dansuri „Armonia Mureşană" din Sâmbăteni; Premiul special pentru costume - Formaţia de dansuri a Clubului Copiilor şi Elevilor din Lipova.

La secţiunea „SENIORI" s-au premiat: *formaţiile de dansuri (Premiul I - „Junii Podgoriei" din Ghioroc; II - „Junii Socodorului" din Socodor; III - „Şiriana" din Şiria; Premiul Special - „Cununa Nadaşului"); *ansamblurile folclorice (Premiul I - „Rapsodia Mureşană" din Arad; II - „Garofiţa" din Şimand; III - „Podgorenii" din Pauliş); *ansamblurile de cântece şi dansuri: (Marele Premiu - „Junii Crişului" din Dieci; I - „Pădureanca" din Chisindia; II - „Florile Mureşului" din Vladimirescu; III - „Cununiţa U.V.V.G." din Sântana; Premii speciale - „Păstrătorii tradiţiei" din Pecica şi „Tradiţii arădene" din Arad).

JA -V.F.

Joc şi cântec popular la Moneasa FOTO: FAN

În lanul de porumb FOTO: FAN

Prinşi pe zona verde

VĂRŞAND. Poliţiştii de frontieră au reţinut două persoane care doreau să treacă ilegal din România în Ungaria. Evenimentul a avut loc în Vărşand, iar cei doi au vrut să traverseze graniţa pe jos, pe zona verde. Oamenii legii i-au prins la aproximativ zece metri interior faţă de teritoriul statului vecin, într-un lan de porumb. Unul dintre ei este de naţionalitate turcă, iar celălalt este indian. Potrivit declaraţiilor celor doi, vroiau să ajungă în Germania să îşi găsească un loc de muncă. Acum vor fi cercetaţi penal pentru fapta lor.

JA-A.G.

Tiruri de artilerie în Marea Galbenă

SEUL. Coreea de Nord a efectuat, ieri, mai multe tiruri de artilerie în Marea Galbenă, într-o zonă frontalieră sensibilă cu Corea de Sud, în timp ce tensiunile dintre cei doi vecini s-au intensificat, a anunţat un oficial guvernamental de la Seul, relatează AFP.

Potrivit agenţiei sud-coreene Yonhap, armata nord-coreeană a efectuat aproximativ 100 de tiruri. Aceste tiruri intervin în timp ce Coreea de Sud desfăşoară, ieri, cea de-a cincea şi ultima zi a manevrelor navale în apropiere de zona de frontieră.

Acestea au loc într-un moment în care Seulul cere eliberarea unui vapor de pescuit nord-coreean şi a echipajului său, capturaţi sâmbătă de Phenian în Marea Galbenă (est), în apropiere de zona economică exclusivă nord-coreeană. **SURSA: MEDIAFAX**

SĂRBĂTOARE ÎN NEPAL

Locuitori din Nepal poartă costume şi ornamente tradiţionale la un marş în timpul Zilei indigene din Kathmandu, Nepal. Mii de oameni din întreaga ţară se adună pentru a sărbători Ziua Mondială a indigenilor din Kathmandu prin diverse manifestaţii şi evenimente.

FOTO: EPA

Hugo Chavez refuză un ambasador propus de SUA

CARACAS. Preşedintele venezuelan, Hugo Chavez, l-a refuzat, duminică, pe diplomatul desemnat de Statele Unite pentru postul de ambasador la Caracas şi i-a cerut omologului său, Barack Obama să „caute un alt candidat" pentru această funcţie, relatează AFP.

Hugo Chavez consideră „imposibil" ca Larry Palmer să poată asigura funcţia de ambasador. „Cum poţi crede, Obama, că îl voi accepta pe acest domn. Cel mai bine este să îl retragi, Obama. Nu insista, îţi cer", a declarat şeful statului venezuelan, adresându-i-se preşedintelui american în timpul programului său radio-televizat „Alo, preşedintele". Hugo Chavez a condamnat declaraţiile recente ale lui Larry Palmer cu privire la forţele armate venezuelane.

Într-un chestionar pentru candidatura sa la postul de ambasador aprobată de Senatul american, diplomatul a apreciat că moralul forţelor venezuelane este scăzut şi că influenţa Cubei creşte. Aceste declaraţii au fost respinse de armată şi de Ministerul Apărării din Venezuela.

Washington a declarat că este de acord cu „îngrijorările" diplomatului său, dar a apreciat că nu va interfera în afacerile interne ale Venezuelei.

SURSA: MEDIAFAX

Comemorare la Nagasaki

SUA nu au acceptat niciodată să prezinte scuze pentru cei aproximativ 210.000 de morţi.

Foto: Nagasaki a comemorat lansarea în urmă cu 65 de ani, a celei de-a doua bombe atomice americane. FOTO: EPA

TOKYO. Oraşul japonez Nagasaki a comemorat, ieri, lansarea, în urmă cu 65 de ani, a celei de-a doua bombe atomice americane, după cea de la Hiroshima, în prezenţa reprezentanţilor a 32 de ţări, între care Franţa şi Marea Britanie, relatează AFP.

Victime nevinovate

SUA, care şi-au trimis ambasadorul, pe John Roos, la ceremoniile de la Hiroshima din 6 august pentru prima dată de la sfârşitul războiului, nu au fost reprezentate şi la Nagasaki, oficial „din cauza agendei încărcate" a lui Roos.

Diplomaţi francezi şi britanici au participat la două ceremonii, în semn de susţinere faţă de dezarmarea nucleară mondială. Convinşi că aceste atacuri nucleare erau necesare pentru a pune capăt războiului, SUA nu au acceptat niciodată să prezinte scuze pentru cei aproximativ 210.000 de morţi, majoritatea civili nevinovaţi. „Japonia, singura naţiune care a fost victima bombardamentelor atomice pe timp de război, are o responsabilitate morală de lupta pentru construirea unei lumi fără arme nucleare", a declarat premierul japonez Naoto Kan într-un discurs, reluând afirmaţiile rostite la Hiroshima. Delegaţii străini, printre care a figurat pentru prima dată un reprezentant al Israelului, putere nucleară nedeclarată, au ascultat ulterior un discurs al primarului oraşului, Tomihisa Taue, care a cerut denuclearizarea planetei. „Little Boy", bomba cu uraniu de patru tone lansată cu trei zile mai devreme asupra oraşului Hiroshima, a provocat aproximativ 140.000 de morţi, fie pe loc, fie în urma rănilor şi radiaţiilor.

SURSA: MEDIAFAX

Vize speciale pentru ruşi

SOFIA. Guvernul bulgar a anunţat că le va permite turiştilor, unilateral şi temporar, să îşi extindă vizele, pe fondul incendiilor care afectează ţara lor, relatează Sofia Echo, în ediţia electronică de ieri.O declaraţie a Ministerului bulgar de Externe arată că Guvernul a decis că turiştii ruşi din Bulgaria pot, dacă vor, să îşi extindă şederea cu 30 de zile după expirarea vizelor turistice. „Măsura este temporară şi a fost luată în concordanţă cu situaţia dificilă din unele regiuni ale Rusiei", a anunţat ministerul. De asemenea, Bulgaria oferă ajutor Rusiei în stingerea incendiilor.

SURSA: MEDIAFAX

COMEMORARE

Elevi georgieni comemorează victimele ucise în conflictul ruso-armate din Osetia de Sud în urmă cu doi ani, în Gori, Georgia. Gori este aproape de zona de conflict din Georgia-Osetia de Sud şi a intrat sub atac aerian de către Forţele Aeriene Ruse în timpul conflictului.

FOTO: EPA

Benjamin Netanyahu, audiat

IERUSALIM. Premierul israelian, Benjamin Netanyahu, şi-a început, ieri dimineaţa, depoziţia în faţa comisiei israeliene de anchetă însărcinată cu analizarea aspectelor juridice ale asaltului sângeros împotriva unei flotile cu ajutoare destinate Fâşiei Gaza, la 31 mai, relatează AFP.

Premierul israelian, Benjamin Netanyahu, a declarat că Israelul a acţionat conform „dreptului internaţional", în timpul asaltului asupra flotilei internaţionale cu ajutoare destinate Fâşiei Gaza, în timpul audierii, luni, în faţa unei comisii israeliene de anchetă, relatează AFP.

Nouă turci au fost ucişi în timpul unor confruntări cu membri ai unor commandouri israeliene, care au abordat feribotul Mavi Marmara în apele internaţionale, în contextul în care nava încerca să forţeze blocada israeliană impusă Fâşiei Gaza.

Prezidată de un fost judecător al Curţii Supreme, Yaakov Tirkel, în prezent pensionar, comisia este alcătuită din cinci membri, toţi israelieni.

Tirkel are ca adjuncţi doi observatori internaţionali, fără drept de vot, şi anume Lord Trimble, fost premier (protestant) al Irlandei de Nord, şi Ken Watkin, fost procuror general al armatei canadiene. **SURSA: MEDIAFAX**

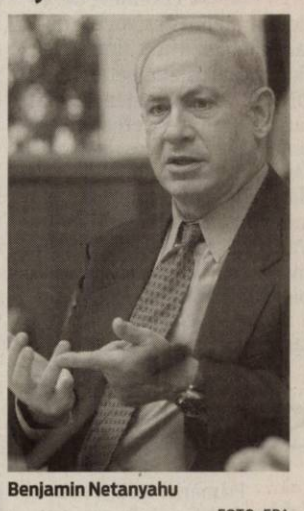

Benjamin Netanyahu FOTO: EPA

Vor achitarea retroactivă a contribuţiilor pentru pensie

BUCUREŞTI. Asociaţia Românilor din Italia (ARI) solicită Ministerului Muncii găsirea unei soluţii pentru ca românii care au muncit la negru în trecut să-şi poată achita retroactiv contribuţiile la pensie, pentru a-şi completa stagiul de cotizare.

„Guvernanţii din România se împrumută de la FMI pentru a plăti pensii. Românii din străinătate pot da o mână de ajutor. Cei mai mulţi dintre ei au muncit la negru cel puţin o perioadă, ei ar putea să îşi completeze acum perioada de contribuţie lipsă. Sistemul naţional de pensii din România are nevoie de aceşti bani, iar românii care au muncit la negru, de cele mai multe ori siliţi de împrejurări, pot spera la o bătrâneţe mai senină, cu o pensie minimă asigurată, la vârsta la care nu vor mai putea munci", susţine ARI, într-un comunicat remis, ieri, agenţiei Mediafax.

SURSA: MEDIAFAX

Germania închide o moschee în Hamburg

Poliţia federală anunţa, în februarie, o vastă operaţiune împotriva unor islamişti radicali.

Poliţia din Hamburg păzeşte intrarea în Moscheea Taiba. FOTO: EPA

HAMBURG. Oraşul Hamburg, din nordul Germaniei, a anunţat ieri închiderea unei moschei utilizate de participanţii la atentatele din 11 septembrie 2001, din Statele Unite, relatează AFP.

Într-un comunicat, Ministerul de Interne al oraşului şi şeful celulei de coordonare antiteroristă anunţă închiderea Moscheii Taiba şi interzicerea asociaţiei culturale cu acelaşi nume, fără a preciza ce motive au determinat această măsură. Moscheea Taiba, numită în perioada respectivă moscheea Al-Quds, a fost frecventată de Mohammed Atta, principalul autor al atentatelor de la 11 septembrie din New York şi Washington, şi de mai mulţi dintre cei 18 complici ai săi, potrivit serviciilor de securitate. Potrivit presei germane, mediile islamiste au utilizat această moschee, din nou, pentru a recruta voluntari în cadrul jihad-ului (război sfânt) purtat în străinătate. **SURSA: MEDIAFAX**

JURNAL ARĂDEAN

Mare publicitate: zilnic de la 08.00 - 17.00
Telefon: 0257/280904 (interior 8488)

Mica publicitate: zilnic de la 08.00 - 18,00
Telefon: 0257/210775

Anunţurile de mica publicitate (pentru a doua zi) se primesc până la ora 15.00 la ambele sedii, cu excepţia anunţurilor de **deces,** care se primesc până la ora **18.00,** la sediul din Bd. Revoluţiei nr. 81.

Poliţiştii i-au prins în flagrant FOTO: JA

Au furat un moped şi l-au distrus

BÎRSA. Poliţiştii de la Bîrsa au prins în flagrant doi bărbaţi care au furat un moped şi, în încercarea de a fugi cu el, l-au deteriorat. C.M., de 47 de ani, din Răpsig, şi M.V., de 41 de ani, din Moroda, au vrut să fure un Piagio, dar poliţiştii le-au stricat planurile. În urma cercetărilor, oamenii legii au descoperit că M.V. a mai furat şi o bicicletă. Cei doi sunt cercetaţi pentru furt calificat şi distrugere. **JA-A.G.**

16

amenzi, în valoare totală de 10.700 de lei, au aplicat poliţiştii de la ordine publică. Aceştia au mai aplanat 14 conflicte şi au controlat zece sisteme de pază. Agenţii de la Poliţia Rutieră au dat 36 de amenzi în valoare de 9.550 de lei, au aplicat 28 de puncte de penalizare, au reţinut 13 permise de conducere şi trei certificate de înmatriculare. **JA-A.G.**

Copil omorât într-un accident de circulaţie

ŞEPREUŞ. Neatenţia unui copil de numai şase ani l-a costat viaţa. În data de 8 august, în jurul orei 16, B.F.A., de 25 de ani, din Şepreuş, conducea un autoturism BMW dinspre Apateu spre localitatea de domiciliu. În faţa maşinii, i-a apărut L.D., de şase ani, care a traversat drumul în fugă, fără să se asigure. Impactul a fost unul nimicitor pentru cel mic, acesta murind pe loc. **JA-A.G.**

Medicii nu l-au putut ajuta FOTO:A.G.

Prinşi cu numere de înmatriculare expirate

ARAD. Poliţiştii din Gurahonţ l-au prins pe D.I.D., de 22 de ani, care conducea pe DN 79A un autoturism VW. S-a stabilit că numerele provizorii îi erau expirate din 10 iulie 2010. Şi poliţiştii din Nădlac l-au depistat pe N.M. din Şeitin care avea numerele expirate din 20 iulie 2010. Cei doi s-au ales cu dosare penale pentru conducerea autoturismelor neînmatriculate şi cu numere false. **JA-A.G.**

Economiile merg spre drumuri şi... drujbe

ARAD. Reducerea cu 20% a cheltuielilor cu bunuri şi servicii, respectiv reducerea cheltuielilor cu salariile, în urma disponibilizărilor impuse de Guvern a dus, la nivelul bugetului Consiliului Judeţean, la o economie de 16.042.000 lei. Aleşii judeţeni au aprobat, ieri, distribuirea sumei economisite către alte capitole bugetare. De departe, cea mai mare parte din fonduri a fost direcţionată către lucrările la drumuri. La şase drumuri judeţene se împart, aşadar, 16.009.000 lei. Este vorba despre DJ 709 Gurba -Cermei, DJ 682 Ususău-Lipova, DJ 794 Apateu -Berechiu, DJ 708 Mădrigeşti - Gurahonţ, DJ 792B Moneasa -limita cu judeţul Bihor şi DJ 7974 Mişca (un tronson de 4 kilometri).

Restul de bani au fost împărţiţi între Inspectoratul pentru Situaţii de Urgenţă şi Spitalul Judeţean Arad. Mai exact, Capitolul „Siguranţă naţională şi ordine publică" a fost suplimentat cu 25.000 lei, bani care vor fi cheltuiţi pentru achiziţionarea a şase drujbe şi două motopompe. Spitalul Judeţean primeşte 8.000 lei, bani care vor fi cheltuiţi pentru cumpărarea unui aparat de distilat. **JA - S.B.**

Puşi pe liber la CFR Marfă

Sindicaliştii arădeni spun că privatizarea companiei va atrage cu sine un nou val de concedieri.

Angajaţii CFR Marfă, din nou în pericol de concediere FOTO: JA

ARAD. Momentan, din spusele liderului sindical, nici măcar administraţia CFR Marfă nu cunoaşte varianta finală a privatizării. „Singurii care vorbesc deocamdată de privatizare sunt cei din minister. Conducerea societăţii nu ştie nimic de acest proces, deocamdată. Cu siguranţă, când vor afla vor chema sindicatele la discuţii şi negocieri", mai spune Matei.

Concedieri făcute de stat

Din punctul de vedere al sindicalistului, concedierile vor fi realizate încă înainte de vânzarea companiei. „Sunt convins că niciun cumpărător nu va achiziţiona CFR Marfă decât cu angajaţi mai puţini. Iar, din punctul meu de vedere, cel care va face restructurările nu va fi cumpărătorul, ci statul. Reprezentanţii firmei care va cumpăra CFR Marfă nu vor dori să concedieze ei oamenii, ar fi o lovitură de imagine", a adăugat liderul sindical. Strategia de privatizare a CFR Marfă pare să garanteze că statul român va fi câştigătorul tranzacţiei. Potrivit ministrului Radu Berceanu, Ministerul Transporturilor va încerca să maximizeze preţul ce poate fi obţinut din vânzarea pachetului de acţiuni. În plus, potrivit ministerului, privatizarea va duce la asigurarea unui sistem modern de transport, viabil din punct de vedere economic, social şi al protecţiei mediului, şi creşterea cotei de piaţă a Societăţii, la nivelul Uniunii Europene.

AŞTEPTĂRI DECENTE

Este clar pentru toată lumea că CFR Marfă nu va mai sta mult sub tutela statului. Sindicaliştii spun că nu au aşteptări exagerate de la privatizarea companiei, doar un minimum de decenţă. „Nu vreau să cădem din lac în puţ. Asta este singura aşteptare pe care o am atât pentru mine, cât şi pentru sindicaliştii al căror lider sunt. Nu vreau să plecăm de la un patron îndoielnic, aşa cum a fost statul român faţă de CFR Marfă, la un alt patron îndoielnic, dar privat", mai menţionează Florin Matei.

Poliţiştii continuă cercetările FOTO: A.G.

Accident grav pe DN 79

AVRAM IANCU. O femeie de 46 de ani a ajuns în stare gravă la spital în urma unui accident de circulaţie petrecut pe DN 79, în localitatea Avram Iancu. Primele cercetări ale poliţiştilor au scos la iveală faptul că B.C.R., de 31 de ani, din Hălmagiu, conducea un autoturism Daihatsu dinspre Vârfurile spre Avram Iancu. Într-o curbă periculoasă a pierdut controlul volanului, a intrat pe contrasens şi s-a tamponat frontal cu un Audi care circula regulamentar. P.A., pasageră în Audi, a fost accidentată grav în urma impactului. În urma verificărilor, poliţiştii au aflat că şoferul vinovat nu avea permis de conducere şi autoturismul Daihatsu nu avea numere de înmatriculare. În plus, aparatul alcooltest a scos la iveală faptul că B.C.R. avea o alcoolemie de 0,69 la mie alcool pur în aerul expirat. Acum va trebui să suporte consecinţele faptelor sale. **JA-A.G.**

Scos afară din Primărie

ARAD. Primăria a devenit o clădire fortificată de ceva vreme. Nu se intră decât cu aprobări, iar cine încalcă regula este scos afară din instituţie, aşa cum a păţit-o şi Leo Aslău. Omul de afaceri s-a prezentat la sala 60 a Primăriei unde comisiile discutau pe marginea noii parcări de la intrarea la ştrand şi, conform legilor în vigoare, fiind parte interesată de subiect, Aslău a dorit să participe la discuţiile comisiilor. După ce a intrat şi a discutat cu consilierii, a aşteptat pe culoar ca şedinţa să se termine pentru a afla concluziile. Dar paznicul de la poarta principală a primăriei a venit şi i-a spus că a primit ordin de la cabinetul primarului să îl scoată afară din instituţie. „Conform legii 53/2003 am voie să particip la şedinţele de comisii. Nu am înţeles motivul pentru care am fost dat afară din primărie", a declarat Aslău. Întrebat în această privinţă, portarul a argumentat că el îşi face numai meseria, iar dacă a primit ordin să îl scoată pe Aslău afară din primărie, asta a făcut. Mai mult, se pare că în regulamentul de ordine interioară al instituţiei este specificat faptul că nimeni nu va mai putea intra în primărie dacă nu primeşte aprobare. Cu toate acestea, portarul a refuzat să specifice cine oferă aprobarea respectivă. **JA-A.G.**

Leo Aslău FOTO:A.G.

Ştrandul, loc sigur pentru baie FOTO:JA

Arădenii, feriţi de boli de piele

La DSP nu a fost raportat niciun caz de boală luată din apele ştrandurilor de pe raza judeţului.

ARAD. Inspectorii şi medicii DSP Arad au efectuat zeci de controale pe ştrandurile din judeţ, dar, potrivit declaraţiilor Danei Negru, directorul DSP, nu au fost găsite nereguli în ceea ce priveşte igiena şi calitatea apei de îmbăiat. „Toate ştrandurile sunt în regulă atât din punct de vedere al apei de îmbăiere, cât şi al igienei. Am făcut nenumărate controale şi nu am găsit nereguli", a declarat Negru. Aceasta spune că zvonurile conform cărora ar fi existat cazuri de râie luată din apele Ştrandului Neptun nu au fost confirmate.

„Până în prezent, la nivelul judeţului au fost înregistrate trei cazuri de râie, dar niciunul nu a avut vreo legătură cu ştrandul din municipiu", a adăugat Dana Negru. La nivelul judeţului nu au fost înregistrate boli de piele susceptibile că ar proveni din locurile special amenajate pentru îmbăiere. „Nici medicii de la spitalul de dermatologie şi nici doctorii de familie nu au raportat asemenea afecţiuni, aşa că putem afirma cu siguranţă că ştrandurile de pe raza judeţului sunt sigure pentru îmbăiere", a precizat directorul DSP. **JA-A.G.**

Sport

„Eu aştept totuşi un telefon de la Iaşi, unde încerc să mai aduc 1-2 jucători"

Ionuţ Popa, antrenor

3

seturi a jucat tenismanul arădean Marius Copil în ultimul tur al calificărilor, la turneul de la Toronto (Canada), ratând calificarea pe tabloul principal.

Competiția este dotată cu premii în valoare totală de 2.430.000 de dolari. Copil a fost învins, cu scorul de 7-6 (7/5), 5-7, 6-3, de taiwanezul Yen-Hsun Lu.

Antrenorul Popa Ionuţ, iar în oraşul nostru

ARAD. Antrenorul Ionuț Popa a declarat, luni, că va semna un contract cu Poli Iași doar în cazul în care se vor rezolva problemele financiare. „După amicalul cu Petrolul de sâmbătă, m-am întors acasă. Dacă problemele se vor rezolva, revin. Dacă nu, rămân la Arad", a afirmat Popa. Tehnicianul a mai adăugat că încă speră ca primarul Iașiului și președintele de onoare al clubului, Gheorghe Nichita, să salveze situația. **JA-A.H.**

Catanzariti aşteaptă răspunsul azi

Roland Nagy FOTO: L.S.

Preşedintele UTA-ei spune că e foarte posibil să aflăm care este viitorul „Bătrânei Doamne".

ARAD. Se pare că așteptarea chinuitoare pare că a luat sfârșit. Președintele „Bătrânei Doamne", Giovanni Catanzariti spune că astăzi ar trebui să se primească răspuns de la Federația Română de Fotbal.

Este optimist

Rămas acasă, pentru a pregăti terenul pentru noul sezon, Giovanni Catanzariti a spus că este optimist în privința acceptării noului club în structurile FRF. „Suntem cu toate actele în regulă. Nu sunt niciun fel de probleme cu privire la partea juridică. Suntem în așteptarea pronunțării Comitetului Executiv și apoi al comisiei de competiții. După ce vom ști care ne este viitorul, atunci vom face și ajustări la echipă" - a spus Catanzariti.

Vine şi Macavei

Dacă totul va fi totul în regulă, UTA 1945 și Fortuna Covaci vor face schimb de locuri, timișenii vor aduce și câțiva jucători în curtea „Bătrânei Doamne", acolo unde va „ateriza" și finanțatorul lor, Florin Macavei. Se discută deja că acesta ar urma să dețină 20 la sută din noua societate pe acțiuni care se va forma.

Pe această temă, Giovanni Catanzariti a fost destul de rezervat: „Nu știu nimic de Macavei, dar este bine dacă vine la UTA să bage bani".

Pocuca vine azi

Jucătorul sârb al UTA-ei, Pedrag Pocuca a plecat acasă, iar astăzi se va întoarce la Arad. De aici, el va fi dus în cantonamentul echipei, de lângă orașul maghiar Bekescsaba, unde se va alătura colegilor. Pentru UTA, Pocuca pare o povară, una financiară, căci are un contract destul de mare, 18.000 de euro pe an. Așa stând lucrurile e de urmărit cum se vor înțelege părțile.

Jucătorii UTA-ei dau iarba verde de acasă pe cantonamentul fin Ungaria FOTO: FAN

19 jucători în cantonament

ARAD. Autocarul echipei UTA a plecat, ieri, la ora 12.30, din fața stadionului, în localitatea maghiară Gyomaendrod. Acolo alevii lui Nagy și Stupar vor efectua un scurt stagiu de pregătire, care va dura până vineri, când lotul se va întoarce la Arad. Până atunci, se așteaptă ceva întăriri, chiar în Ungaria.

Iată-i pe cei care au făcut deplasarea: Livsiths, Smaranda, Bodea - portari; Polgar, Pascariu, Bumbaç, Mutulescu, Roman - fundași; Fl. Gîlcă, Chindriș, Dragalina, Ignea, Suru, Nădăban, Purece - mijlocași; Țucudean, Pecarov, Capătă, Steop - atacanți.

JA - L.S.

„AMICAL" CU SZOLNOK

În această seară, UTA va susține un meci amical în Ungaria, contra echipei locale Szolnok MAV. Ungurii au promovat în prima divizie chiar în acest an, iar după trei etape se află la mijlocul clasamentului. UTA va veni la acest meci după drumul de ieri, de la Arad, dar și un antrenament, în această dimineață.

La revenirea din cantonamentul din Ungaria, UTA va juca un alt „amical", cu Millenium Giarmata.

Cupa României la fotbal a ajuns la turul doi

Echipele din judeţ s-au înfruntat în week-end, unele meciuri aducând rezultate surprinzătoare, astronomice.

ARAD. La sfârșitul săptămânii trecute au avut loc meciuri contând pentru faza a doua a „Cupei României" la fotbal, încheiate cu următoarele rezultate: AS Progresul Nădab - CS Crișul Chișineu Criș 2-1, CS Victoria Zăbrani - AS Unirea Șeitin 4-2 (pen.), FC Zimandu Nou - CS Șoimii Tauț 1-11, AS Viitorul Tisa Nouă - CS Frontiera Curtici 1-2, CS Dacia Beliu - CS Unirea Sîntana 0-1, AS Crișul Alb Șicula - CS Șoimii Pîncota 0-9, CS Moneasa - AS Progresul Pecica 1-3, AS Banatul Sînicolau Mic - CS Voința Mailat 0-8, CS Speranța Chier - FC Sînleani 0-3, AS Aqua Vest Arad - CS Recolta Apateu 4-1. Mai multe confruntări nu s-au disputat, urmând ca echipele calificate să fie comunicate, în viitorul apropiat, de către Comisia de Competiții a Asociației Județene de Fotbal. Acestea sunt Semlecana Semlac - AS Dorobanți, Speranța Turnu - Păulișana Păuliș, Șiriana Șiria - Victoria Pro Nădlac, Cetate Dezna - Avântul Tîrnova și Frontiera Pilu - Înfrățirea Iratoșu. Astăzi, cu începere de la ora 20, este programat ultimul joc al fazei respective a întrecerii, joc ce va opune, la Vladimirescu, formația locală CS Vladimirescu și Olimpia Bârzava. **JA - A.H.**

SE PRICEP LA ŞAH.

Doi fotbaliști emblematici ai „Bătrânei Doamne", din decenii-le trecute, au fost primii care au jucat cu piesele gigant pe tabla amenajată în Parcul Eminescu.

Gabor Biro și Gheorghe Vaczi II au oferit un meci frumos, încheiat cu remiză, apoi au efectuat câteva mutări simbolice la turneul copiilor din cadrul Arad Open 2010.

FOTO: FAN

Ai noştri au controlat ostilităţile FOTO: A.H.

Aradul, mult peste Timişoara

ARAD. Deși pentru Ovidiu Șerban meciul de sâmbătă nu a fost un derby, aroma de meci special se putea simți pe terenul din Sînicolau Mic, în determinarea celor două echipe. „Montați" de la vestiare, rugbyștii noștri au demonstrat că sunt mai buni.

Au trebuit să lupte cu adversarii dar și cu arbitrul Clapon, acesta oprindu-i, nu o dată, în apropierea buturilor timișorene. Deciziile luate l-au scos din sărite pe Șerban, care a comentat adesea de pe margine, iar la începutul reprizei secunde (când scorul era încă strâns) Clapon i-a atras atenția antrenorului arădean.

Totul a rămas, din fericire, la stadiul de amintire neplăcută. Clapon nu a putut influența deznodământul disputei fiindcă CS MVT UAV s-a dezlănțuit și a zburdat din eseu în eseu, în fața unor jucători resemnați.

Așa s-a scris istoria unei întâlniri „rupte" valoric și, lucru important, fără incidente precum în precedentul duel.

JA - A.H.

PROGRAMUL TURULUI LIGII A II-A FOTBALISTICE (SERIA 2)

Etapa I - 21 august
ACU Arad - FC Baia Mare
Voința Sibiu - CS Mioveni
Arieșul Turda - FC Bihor
Gaz Metan CFR Craiova - CSM Râmnicu Vâlcea
Petrolul Ploiești - Minerul Lupeni
Internațional Curtea de Argeș - FC Silvania Șimleu Silvaniei
Alro Slatina - Unirea Alba Iulia
FC Argeș - UTA Arad

Etapa II - 28 august
CS Mioveni - ACU Arad
FC Bihor - Voința Sibiu
CSM Râmnicu Vâlcea - Arieșul Turda
Minerul Lupeni - Gaz Metan CFR Craiova
FC Silvania - Petrolul
Unirea Alba Iulia - Internațional
UTA Arad - Alro
FC Baia Mare - FC Argeș

Etapa III - 4 septembrie
CS Mioveni - FC Baia Mare
ACU Arad - FC Bihor
Voința Sibiu - CSM Râmnicu Vâlcea
Arieșul Turda - Minerul Lupeni
Gaz Metan CFR Craiova - FC Silvania
Petrolul - Unirea Alba Iulia
Internațional - UTA Arad
Alro - FC Argeș

Etapa IV - 11 septembrie
FC Bihor - CS Mioveni
CSM Râmnicu Vâlcea - ACU Arad
Minerul Lupeni - Voința Sibiu
FC Silvania - Arieșul Turda
Unirea Alba Iulia - Gaz Metan CFR Craiova
UTA Arad - Petrolul
FC Argeș - Internațional
FC Baia Mare - Alro

Etapa V - 18 septembrie
FC Bihor - FC Baia Mare
CS Mioveni - CSM Râmnicu Vâlcea
ACU Arad - Minerul Lupeni
Voința Sibiu - FC Silvania
Arieșul Turda - Unirea Alba Iulia
Gaz Metan CFR Craiova - UTA Arad
Petrolul - FC Argeș
Internațional - Alro

Etapa VI - 25 septembrie
CSM Râmnicu Vâlcea - FC Bihor
Minerul Lupeni - CS Mioveni
FC Silvania - ACU Arad
Unirea Alba Iulia - Voința Sibiu
UTA Arad - Arieșul Turda
FC Argeș - Gaz Metan CFR Craiova
Alro - Petrolul
FC Baia Mare - Internațional

Etapa VII - 2 octombrie
CSM Râmnicu Vâlcea - FC Baia Mare
FC Bihor - Minerul Lupeni
CS Mioveni - FC Silvania
ACU Arad - Unirea Alba Iulia
Voința Sibiu - UTA Arad
Arieșul Turda - FC Argeș
Gaz Metan CFR Craiova - Alro
Petrolul - Internațional

Etapa VIII - 9 octombrie
Minerul Lupeni - CSM Râmnicu Vâlcea
FC Silvania - FC Bihor
Unirea Alba Iulia - CS Mioveni
UTA Arad - ACU Arad
FC Argeș - Voința Sibiu
Alro - Arieșul Turda
Internațional - Gaz Metan CFR Craiova
FC Baia Mare - Petrolul

Etapa IX - 16 octombrie
FC Baia Mare - Minerul Lupeni
CSM Râmnicu Vâlcea - FC Silvania
FC Bihor - Unirea Alba Iulia
CS Mioveni - UTA Arad
ACU Arad - FC Argeș
Voința Sibiu - Alro
Arieșul Turda - Internațional
Gaz Metan CFR Craiova - Petrolul

Etapa X - 23 octombrie
FC Silvania - Minerul Lupeni
Unirea Alba Iulia - CSM Râmnicu Vâlcea
UTA Arad - FC Bihor
FC Argeș - CS Mioveni
Alro - ACU Arad
Internațional - Voința Sibiu
Petrolul - Arieșul Turda
Gaz Metan CFR Craiova - FC Baia Mare

Etapa XI - 30 octombrie
FC Baia Mare - FC Silvania
Minerul Lupeni - Unirea Alba Iulia
CSM Râmnicu Vâlcea - UTA Arad
FC Bihor - FC Argeș
CS Mioveni - Alro
ACU Arad - Internațional
Voința Sibiu - Petrolul
Arieșul Turda - Gaz Metan CFR Craiova

Etapa XII - 6 noiembrie
Unirea Alba Iulia - FC Silvania
UTA Arad - Minerul Lupeni
FC Argeș - CSM Râmnicu Vâlcea
Alro - FC Bihor
Internațional - CS Mioveni
Petrolul - ACU Arad
Gaz Metan CFR Craiova - Voința Sibiu
Arieșul Turda - FC Baia Mare

Etapa XIII - 13 noiembrie
FC Baia Mare - Unirea Alba Iulia
FC Silvania - UTA Arad
Minerul Lupeni - FC Argeș
CSM Râmnicu Vâlcea - Alro
FC Bihor - Internațional
Dacia Mioveni - Petrolul
ACU Arad - Gaz Metan CFR Craiova
Voința Sibiu - Arieșul Turda

Etapa XIV - 20 noiembrie
UTA Arad - Unirea Alba Iulia
FC Argeș - FC Silvania
Alro - Minerul Lupeni
Internațional - CSM Râmnicu Vâlcea
Petrolul - FC Bihor
Gaz Metan CFR Craiova - CS Mioveni
Arieșul Turda - ACU Arad
Voința Sibiu - FC Baia Mare

Etapa XV - 27 noiembrie
FC Baia Mare - UTA Arad
Unirea Alba Iulia - FC Argeș
FC Silvania - Alro
Minerul Lupeni - Internațional
CSM Râmnicu Vâlcea - Petrolul
FC Bihor - Gaz Metan CFR Craiova
CS Mioveni - Arieșul Turda
ACU Arad - Voința Sibiu

Moratti spune că Maicon rămâne

MILANO. Patronul clubului Internazionale Milano, Massimo Moratti, a declarat, luni, că fundaşul brazilian Maicon nu va pleca de la gruparea italiană, deşi tehnicianul portughez Jose Mourinho l-a dorit cu insistenţă la Real Madrid.

„Maicon va rămâne la Internazionale Milano. El a fost cerut de alte formaţii, dar în acest moment a fost scos de pe lista de transferuri. Îl considerăm un jucător excepţional şi nu îl vom vinde", a spus Moratti. **SURSA MEDIAFAX**

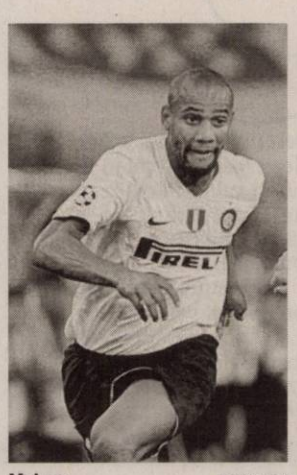

Maicon FOTO: EPA

Hagi ar putea reveni la Steaua FOTO: EPA

O „tripletă" la Steaua?

BUCUREŞTI. Finanţatorul stelist Gigi Becali a declarat, luni, că „ar fi genial" dacă Anghel Iordănescu, Gheorghe Hagi şi Ilie Dumitrescu ar veni la gruparea din Bulevardul Ghencea.

„Ar fi extraordinar dacă ar accepta să vină, dar eu n-am vorbit nimic cu ei. Ar fi genial să vină, e cel mai bun lucru care s-ar putea întâmpla Stelei. Dacă vin Iordănescu, Hagi şi Dumitrescu, va fi cea mai mare fericire pentru fanii Stelei", a declarat Becali. **SURSA MEDIAFAX**

Nu a făcut mari dezvăluiri

Piţurcă nu a răspuns atacarilor lui Gigi Becali, cu privire la plecare, preferând să fie mai diplomat.

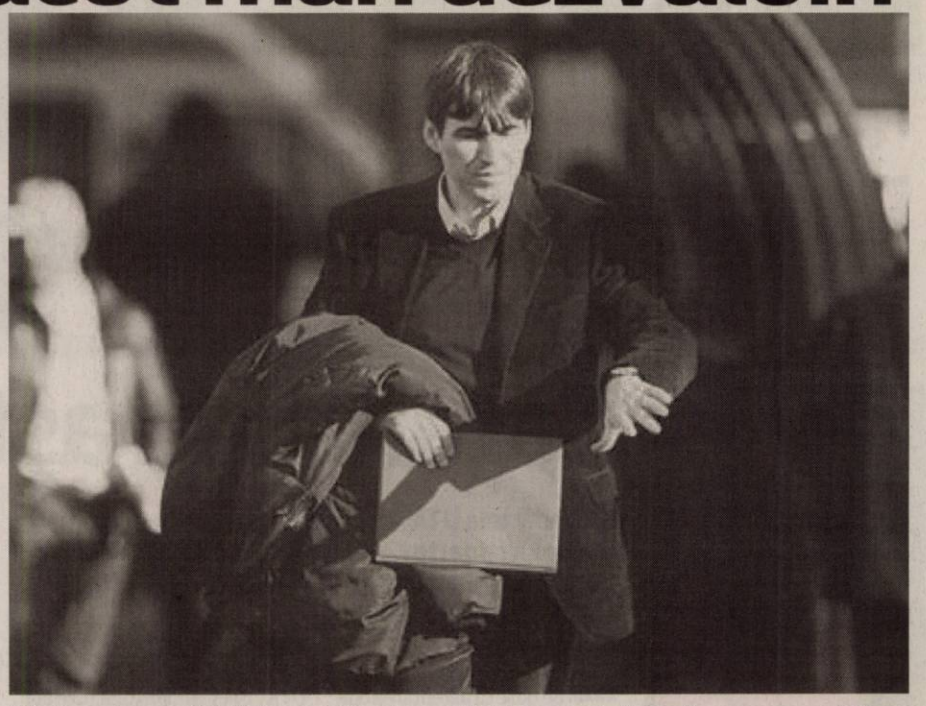

Piţurcă nu a răspuns la întrebările care măcinau lumea fotbalului, provocate de Becali FOTO: EPA

BUCUREŞTI. Tehnicianul Victor Piţurcă a declarat, luni, într-o conferinţă de presă, că finanţatorul stelist Gigi Becali nu l-a ajutat cu nimic, ci mereu „i-a dat în cap".

„Pe Gigi Becali l-am cunoscut când mi l-a prezentat Giovanni Becali şi mi-a spus că are nevoie de bani. I-am dat bani cu împrumut. M-a deranjat că acum a spus că Piţurcă nu are caracter. M-a deranjat foarte tare, el ştie că nu-i luam banii. El nu m-a ajutat cu nimic, mi-a dat mereu în cap", a declarat Piţurcă.

Antrenorul consideră că Becali nu ar fi apelat la serviciile lui dacă Steaua nu ar fi fost într-o situaţie foarte dificilă: „Eu mă aşteptam la orice când am venit, pentru că îl cunoşteam pe Gigi Becali. Gigi nu ar fi apelat niciodată la mine, dar atunci era în corzi. Nu ar fi apelat pentru că lui îi place să conducă Steaua, să vorbească de jucători, să fie antrenor. El acum credea că e sluga mea, aşa gândeşte el acum. El vorbeşte tot timpul, că n-are ce face. Se duce la palat acolo şi pălăvrăgeşte mereu. La un moment dat, el se certa cu suporterii şi i-am zis: «Băi, Gigi, menirea ta ca patron e să aduci bani la echipă. Că nu eşti nici Rokefeler, nici vreun mare Einstein. Asta e menirea ta». S-a supărat: «Bă, eşti o jigodie» şi a plecat. A dat bir cu fugiţii şi a plecat. Ce trebuia, să-i răspund cu aceeaşi monedă?" Victor Piţurcă regretă că şi-a lăsat jucătorii: „băieţii, copiii, singuri": „Le-am explicat ce înseamnă viaţa de fotbalist, i-am lăsat la Steaua, nu la Chiajna sau la altă echipă, trebuie să ajungă să joace la cel mai înalt nivel".

Piţurcă a explicat că, înainte de a veni la Steaua, a avut oferte de 1,5 - 2,5 milioane de euro. „Înainte să mă duc la Steaua m-a sunat Loti Boloni şi mi-a spus să nu mă duc la Steaua, vorbise cu un agent şi îmi dădea 1,5 milioane. Am avut şi o ofertă de 2,5 milioane de euro, dar am refuzat să vin la Steaua. Craiova mi-a făcut o ofertă şi dacă Adrian rezolva problemele, atunci mă duceam acolo", a adăugat Piţurcă. **SURSA MEDIAFAX**

Incidente grave la Paris, suporteri deferiţi justiţiei

PARIS. Patru suporteri, învinuiţi că au aruncat cu fumigene spre forţele de ordine, au fost deferiţi Parchetului, după incidentele de sâmbătă de la meciul de fotbal Paris Saint-Germain (PSG) - Saint Etienne.

Trei dintre aceşti suporteri urmând a fi judecaţi pentru fapte de violenţă în grup asupra forţelor de ordine publică şi pentru ultraj.

Ei au fost, de asemenea, plasaţi sub control judiciar, ceea ce le interzice să se mai ducă pe stadion.

Parchetul a emis acuzaţii similare pentru al patrulea suporter care a fost adus în faţa instanţei, luni dimineaţă.

Nouă suporteri au fost arestaţi preventiv după incidentele de la stadionul „Parc des Princes" în noaptea de sâmbătă, înainte de meciului din prima etapă a campionatului Franţei.

Sute de fani s-au strâns sâmbătă lângă stadionul Parc des Princes, din Paris, înregistrându-se altercaţii cu poliţiştii, care au utilizat gaze lacrimogene pentru dispersarea fanilor.

SURSA MEDIAFAX

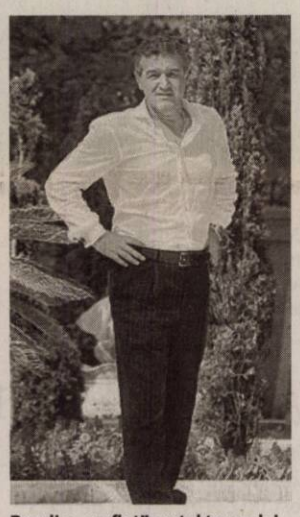

Becali a „umflat" preţul terenului FOTO: EPA

Un teren de 3-4 milioane de euro

„Piţi" spune că garanţia cerută de el lui Becali este mult mai mică decât spune finanţatorul Stelei.

BUCUREŞTI. Tehnicianul Victor Piţurcă a declarat că a dorit drept garanţie pentru „tăcerea" lui Gigi Becali un teren care valora 3-4 milioane de euro, însă finanţatorul stelist nu a fost de acord.

„Joi seară, l-am sunat şi a venit la stadion unde am discutat 2-3 ore în birou. I-am spus: «Am crezut că înţelegerea noastră se va baza pe sinceritate şi încredere, dar văd că nu se poate cu tine să fac performanţă». I-am zis să nu încerce să mă umilească cum a făcut el cu mulţi alţi antrenori. Păi dacă acum s-a întâmplat aşa, ce se întâmpla peste o lună, ce se întâmpla dacă pierdeam cu Brăneştiul sau ce se întâmpla dacă pierdeam în Liga Europa? Ieşea el iar la televizor şi ne umilea. De aia i-am spus că eu vreau garanţie acel teren, care cred că valorează 3-4 milione de euro. Şi să punem clauze, «iar dacă te bagi la echipă, dacă îmi umileşti jucătorii sau pe noi, atunci luăm această garanţie şi plecăm». Ăsta a fost ultimatumul meu", a declarat Piţurcă. Acesta a menţionat că le-a spus fanilor să susţină în continuare echipa. „I-am spus: «să nu încerci ce ai încercat cu ceilalţi, să ne umileşti, că nu o să reuşeşti». I-am spus: «Gigi, te rog frumos, găseşte-ţi un nou staf, noi nu putem lucra în condiţiile astea». El a spus despre mine că sunt fără caracter, că asmut suporterii împotriva lui. Acum suporterii m-au întrebat: «Ce să facem?» Le-am spus: «Voi iubiţi Steaua, Gigi Becali nu a însemnat şi nu va însemna Steaua»", a declarat Piţurcă. **SURSA MEDIAFAX**

Sorana Cârstea, cel mai prost loc din ultimii doi ani

BUCUREŞTI. Sportiva Sorana Cîrstea a coborât 11 poziţii în clasamentul WTA, până pe locul 74, cu 898 de puncte, aceasta fiind cea mai slabă clasare a ei în ierarhia jucătoarelor profesioniste, în ultimele 26 de luni.

Cîrstea a ocupat o poziţie mai slabă în clasamentul WTA în 26 mai 2008, când s-a aflat pe locul 78. Acum, ea a pierdut cele 200 de puncte acumulate anul trecut pentru calificarea în semifinalele turneului de la Los Angeles. Săptămâna trecută, jucătoarea română a fost eliminată în sferturile de finală ale turneului de la Copenhaga, iar cele 70 de puncte câştigate în competiţia daneză nu au putut împiedica această cădere de 11 locuri în clasamentul WTA.

Jucătoarea română cel mai bine clasată este în continuare Alexandra Dulgheru, în staţionare pe locul 29, cu 2.005 puncte. În Top 100 WTA mai figurează Simona Halep, locul 96, cu 714 puncte, şi Edina Gallovits, locul 100, cu 688 puncte. **SURSA MEDIAFAX**

Sorana, într-un regres neaşteptat în ultima vreme FOTO: EPA

Zajec, demis de la Dinamo Zagreb

ZAGREB. Clubul Dinamo Zagreb a anunţat, luni, demiterea antrenorului Velimir Zajec, angajat din luna mai, din cauza rezultatelor slabe de la începutul sezonului, informează AFP.

După trei etape, Dinamo ocupă locul 8, cu patru puncte, cel mai slab debut de sezon din ultimii 20 de ani.

Echipa a fost eliminată de Şerif Tiraspol, în turul trei preliminar al Ligii Campionilor.

SURSA MEDIAFAX

SE RETRAGE DE LA NAŢIONALĂ

Căpitanul echipei naţionale a Danemarcei, Jon Dahl Tomasson, în vârstă de 33 de ani, şi-a anunţat retragerea din prima reprezentativă. „Nu a fost o decizie uşoară. Echipa naţională a însemnat enorm pentru mine şi sunt mândru că am putut să-mi reprezint ţara", a declarat Tomasson

FOTO: EPA

D. Niculae speră într-un rezultat bun în Turcia

ISTANBUL. Atacantul Daniel Niculae a declarat, luni, într-o conferinţă de presă susţinută la Istanbul, că doreşte ca naţionala României să obţină un rezultat bun în meciul amical cu Turcia deoarece este ultimul test înaintea preliminariilor Euro-2012.

„Naţionala Turciei are un grup foarte unit. Sper ca miercuri să obţinem un rezultat frumos. Pentru noi va fi ultimul test înaintea preliminariilor Euro-2012. De aceea vrem să obţinem un rezultat bun", a spus Daniel Niculae. El a precizat că în grupa D, în care evoluează România în preliminariile Campionatului European din 2012, Franţa şi Bosnia sunt echipele foarte puternice.

„Încă nu au început preliminariile, iar şansele par egale acum. Sper să trecem de grupe cu rezultate frumoase", a menţionat atacantul.

Meciul amical Turcia - România este programat miercuri, la ora 21.15.

SURSA MEDIAFAX

Bayern nu-l lasă pe Ribery la audieri

MUNCHEN. Clubul Bayern München a anunţat că refuză să îl lase pe mijlocaşul Frank Ribery la sediul Federaţiei Franceze de Fotbal (FFF), pentru audierile programate la 17 august în problema grevei iniţiate de internaţionalii din lotul deplasat la Cupa Mondială din Africa de Sud.

„Această dată nu a fost stabilită în acord cu clubul Bayern München. Conform statutului FIFA, clubul nu este obligat să elibereze jucătorul decât la date prevăzute în calendarul internaţional. Nu este cazul aici", se arată într-un comunicat al grupării bavareze.

„Pregătirea noului sezon din Bundesliga primează în faţa conflictului din cadrul lotului Franţei la Cupa Mondială", a punctat preşedintele clubului german, Karl-Heinz Rummenigge.

Cu o zi înaintea audierilor de la FFF, pe 16 august, Bayern München va juca în primul tur al Cupei Germaniei.

SURSA MEDIAFAX

Opţiuni pentru „camuflare”

Iată două opţiuni pentru a acoperi bustul mic sau mediu: *Gulere polo şi pe gât - Tricourile polo se asortează foarte bine cu o fustă în cloş si vin excelent cu un bust mic. Asta deoarece se mulează pe bust şi îl evidenţiază discret. *Rochii fără bretele - Aceasta este rochia care nu trebuie să lipsească din garderoba ta. O croială în stilul anilor ,50 dintr-un material semi-rigid dezvăluie atât cât trebuie. Se potriveşte oricărui tip de siluetă şi oferă iluzia unui bust mediu, mai ales dacă are diverse detalii decorative în zona bustului.

Dacă crezi că bustul tău este prea generos, îl poţi „ascunde” apelând la una din următoarele piese: *Rochii fără bretele - Acestea urmăresc linia siluetei fără a exagera formele. Alege rochii care acoperă bustul, dar care urmăresc forma acestuia. *Rochii din jerseu sau din bumbac - Partea bună este că există o astfel de rochie pentru orice tip de siluetă. Fiind din tricot şi din bumbac, acestea lasă pielea să respire, însă în acelaşi timp nu exagerează formele corpului. Alege o rochie cu un decolteu rotund în nuanţe ciocolatii sau bej.

Vedete de la care să te inspiri

BUST MIC SAU MEDIU: Charlize Theron, Keira Knightley, Kate Moss, Gwyneth Paltrow, Cameron Diaz, Claire Danes, Ellen Pompeo, Eva Longoria, Natalie Portman, Kate Hudson, Cate Blanchett, Milla Jovovich, Shakira, Sienna Miller, Vanessa Hudgens, Kristen Dunst, Gwen Stefani, Jennifer Lopez, Agyness Deyn, Kristen Bell, Elizabeth Banks, Hayden Panettiere, Kristen Stewart, Paris Hilton, Nicole Kidman.

BUST GENEROS: Drew Barrymore, Kelly Brook, Scarlett Johansson, Jennifer Love Hewitt, Salma Hayek, Halle Berry, Monica Belucci, Anne Hathaway, Eva Mendes, Rose McGowan, Carmen Electra, Angelina Jolie, Kelly Osbourne, Kim Kardashian, Beyonce.

Cum îţi evidenţiezi bustul?

Îţi oferim câteva sfaturi de stil pe care trebuie să le respecţi, fie că ai un bust delicat sau unul generos.

FEMINITATE. Decolteul nostru poate să fie o adevărată operă de feminitate dacă ştim să îl punem în evidenţă corect. Însă, dacă exagerăm, s-ar putea să trecem de cealaltă parte a baricadei şi să devenim dizgraţioase. S-a întamplat de multe ori să vedem pe stradă femei cu un bust incredibil de frumos pe care nu au ştiut cum să-l pună în evidenţă repectând cele doua reguli importante: discreţie şi feminitate. Exagerarea sau, dimpotrivă, prea multă timiditate pot să distrugă liniile frumoase ale unui bust. Îţi oferim, mai jos, câtzeva sfaturi de stil de care trebuie să ţii cont, fie că ai un bust delicat sau unul generos.

Sâni mici, dar feminini

SEXY. Dacă ai un bust mic, nu trebuie nici pe departe să te simţi mai puţin feminină. Sunt foarte multe modalităţi de a te îmbrăca astfel încât să obţii un decolteu foarte sexy, trebuie doar să respecţi mici reguli salvatoare.

Cum evidenţiezi bustul mic

*Rochiile empire - Acestea dezvăluie partea de sus a bustului, şi se înfăşoară în jurul taliei exact de sub bust. Acesta pare mai mare, mai ales în costrast cu o talie micuţă. Alege o rochie empire cu breteluţe subţiri, cu un decolteu delicat în V sau în formă de inimă. *Costume - Clasicele deux-piece-uri pot să te ajute să evidenţiezi un bust mic. Un costum într-o nuanţă de albastru, compus dintr-un sacou în talie peste o fusta creion alături de o bluză în dungi pot fi o combinaţie perfectă. *Bustiere - Aici ne referim la topurile fără bretele şi la topurile corset. Ele dezvăluie umerii sexy şi puţin din partea de sus a sânilor, fiind un must-have în garderoba.

TRUCURI

Sutienele push-up sunt cel mai bun sutien al unei femei cu sâni micuţi. Ridică şi sculptează linia decolteului, oferind un impuls de încredere şi feminitate. Se vede minunat pe sub tricouri din bumbac cu decolteu în V sau cu guler polo. De asemenea, sutienele cu jumătate de cupă au pernuţe la bază, care pot sculpta şi cei mai mici sâni. Astfel de sutiene arată excelent pe sub topuri cu un decolteu mai adânc.

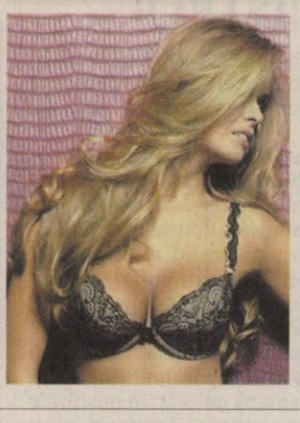

Atenţie: decolteu generos, nu vulgar!

RECOMANDĂRI. Curbele generoase şi un decolteu bogat înnebunesc bărbaţii. Însă trebuie să ai grijă să nu exagerezi şi să transformi feminitatea şi sex-appeal-ul în vulgaritate. Ce e recomandabil să porţi? *Materiale uşoare, de calitate, care curg şi au un croi deosebit: jerseu, caşmir, mătase, voal. Alege materiale care îţi evidenţiază curbele corpului dar nu sunt strâmte. *Culori care îţi complimentează silueta, culori închise sau neutre: negru, gri, crem, grena, verde închis, mov închis, bleumarin şi antracit. Poartă imprimeuri mici, mai ales în zona bustului.

Alege decolteul în formă de V

OPŢIUNI. Îţi poţi dezvălui bustul generos dacă alegi una din următoarele piese vestimentare:

*Rochiile din satin, cu decolteuri în V, sunt tot ce poate fi mai feminin într-o ţinută. Alege croieli care oferă suport sânilor, dar şi o linie frumoasă decolteului. Satinul negru şi rochiile până la genunchi sunt potrivite oricărei siluete, mai ales dacă adaugi şi tocuri. *Topurile din mătase sunt uşoare şi plutesc uşor deasupra pielii, dezvăluind mici detalii ale bustului, îndeajuns cât să fie sexy, dar nu vulgar. *Veste cât mai simple şi cu decolteu în V sunt potrivite. Fereşte-te de veste-corset mult prea decoltate! Poartă pe dedesubt un top simplu cu mici detalii din dantelă. Vestele se asortează perfect cu fuste evazate, blugi boyfriend sau skinny.

ARĂDENII SE DISTREAZĂ aradon.ro

Atmosferă incendiară şi distracţie fără limite într-o discotecă super-tare, cu muzică pe placul tuturor

Informatica vine la Castel

Universitatea „V. Goldiş" organizează, în perioada 6-11 septembrie, Şcoala de vară „Informatica la Castel".

MACEA. Castelul din Macea, proprietate a Universităţii de Vest „Vasile Goldiş", va găzdui, între 6-11 septembrie c.c. Şcoala de vară „Informatica la Castel". În cadrul acestei manifestări ştiinţifice, organizată de UVVG, va avea loc a VII-a ediţie a seminarului „Linux şi Medii Virtuale de Instruire ", dedicat sistemului de operare Linux, utilizării sale în învăţământ şi mediilor de instruire pe platforme open-source.

Temele propuse spre dezbatere includ: Utilizarea platformelor Linux în învăţământ; Medii virtuale de instruire (studii, evoluţie, exemple, experimente, comparaţii, localizări); Jocurile în reţea, ca instrument educativ; Tehnologiile Web 2.0 în activitatea didactică; Inovare şi creativitate în instruire.

> Sunt invitaţi profesori, cercetători, specialişti, studenţi şi alte persoane interesate
>
> MARŢIAN IOVAN

Devenit o tradiţie în cadrul Facultăţii de Informatică, cu acest prilej va avea loc Concursul Naţional „ProInfo 2010", concurs ce doreşte să reunească eforturile grupului entuziast de studenţi ai Universităţii de Vest „Vasile Goldiş" cu specialişti de marcă ai domeniului, precum Mihai Jalobeanu, Dragoş Acostăchioaie, Sabin Buraga, Carmen Holotescu, alături de profesori, didacticieni, studenţi şi elevi din universităţile şi liceele din întreaga ţară.

„Unul dintre principale obiective ale concursului este stimularea creativităţii elevilor şi studenţilor prin accesul la sursele programelor, urmărind coagularea unei mişcări de promovare a Linuxului şi a programelor publice disponibile cu sursele lor. Din experienţa ediţiilor anterioare suntem convinşi că şi în acest an juriul va avea o misiune dificilă în evaluarea şi premierea celor mai bune proiecte. Ne dorim ca prin participarea elevilor, studenţilor şi cadrelor didactice din întreaga ţară, să promovam Aradul ca centru de performanţă în educaţie, atât la nivel preuniversitar cât şi universitar", ne-a declarat prof. univ. dr. Marţian Iovan, prorector al Universităţii „V. Goldiş".

JA -V.F.

Castelul Macea va fi sub asediul informaticii FOTO: FAN

Lucrările de reabilitare a reţelelor de alimentare cu apă şi cele de apă uzată în municipiu ar trebui să dureze 24 de luni FOTO: JA

Licitaţii ca pe bandă rulantă

Staţii de epurare în judeţ şi sistem de aducţiune a apei, câteva zeci de milioane, licitate în cadrul Masterplanului.

ARAD. Licitaţiile în cadrul Masterplanului privind reţelele de apă şi canalizare din judeţul nostru au început în forţă. După ce în primă fază Compania de Apă Arad a lansat o licitaţie pentru o staţie de epurare la Nădlac, acum a venit rândul altor câteva zeci de milioane de euro să fie cheltuiţi în aceleaşi scopuri. Practic, Compania de Apă a făcut patru noi anunţuri de intenţie prin care doreşte să achiziţioneze staţii de epurare, dar şi sistem performante pentru aducţiunea apei.

15 milioane la Muncipiu

Cea mai mare sumă, până acum, va fi alocată unui proiect de „Reabilitare reţele de alimentare cu apă şi apă uzată în municipiul Arad şi aducţiune în localitatea Fântânele": 15.096.428 euro, fără TVA. Lucrarea ar trebui să dureze maxim 24 de luni de la data adjudecării contractului, proceduri ce ar urma să demareze după 1 septembrie.

Staţii în judeţ

O altă investiţie presupune proiectarea şi contruirea de staţii de epurare noi în Curtici şi Sântata, precum şi sistemul colector de transfer ape uzate aferent staţiilor de epurare. În acest caz Compania de Apă este dispusă să plătească - din fonduri europene, 8.322.850 euro fără TVA. Puţin peste 2,5 milioane de euro vor merge şi la Şiria pentru o staţie nouă de epurare a apelor reziduale. Şi de această dată termenul propus de Compania de Apă pentru finalizarea lucrărilor este tot 24 de luni de la data adjudecări. Pe lângă investiţiile în noile construcţii din judeţ, proiectul „Extinderea şi Modernizarea Infrastructurii de Apă şi Apă Uzată în Judeţul Arad" - finanţat prin POS Mediu, mai presupune şi reabilitarea reţelei de canalizare în municipiul Arad şi facilitatea tratării cu nămol cu var la staţia de epurare Arad. În acest caz lucrarea va trebui făcută cu circa şase milioane euro, durata estimată a lucrărilor fiind de 30 de luni. **JA-A.P.**

Prezintă valorile de trafic din municipiul Arad

ARAD. Zi importantă pentru traficul din Arad. Primăria va organiza mâine o conferinţa intermediară legată de proiectul „Arad - Gyula Dezvoltarea comună a reţelei de transport", proiect implementat prin Programul de Cooperare Transfrontalieră Ungaria - România 2007 - 2013, cofinanţat de UE. În cadrul evenimentului, experţii germani vor prezenta rezultatele intermediare ale studiului de trafic realizat în municipiu. Studiul a debutat în iunie, moment de la care au fost luate la numărat maşinile care circulă pe străzile Aradului, iar arădenii au fost luaţi la întrebări acasă despre traficul din oraş. Numărătorile şi supravegherile în trafic au vizat 100 de intersecţii din Arad (Podgoria, toate racordurile cu drumurile naţionale şi judeţene, Piaţa Spitalului etc.) şi alte 50 de secţiuni de drum. **JA-A.B.D.**

Misiune imposibilă pentru social-democraţi în cartiere

ARAD. Deşi fac eforturi considerabile în privinţa organizării în municipiu pe secţii de votare, PSD-iştii recunosc că, în forma în care a fost iniţial înţeleasă, aceasta este o misiune absolut imposibilă, cel puţin pe moment.

Atât Pavel Cristea, actualmente preşedinte interimar pe municipiu, cât şi fostul preşedinte, Dorel Căprar, spun că niciun partid nu are cum să facă într-un oraş peste o sută de organizaţii, prin organizaţie înţelegând minimum 20 de membri. Ca atare, este vorba despre mai multe filiale din cartiere care să cuprindă în jur de cinci secţii de votare şi fiecare dintre ele să aibă un nucleu de peste cinci oameni pentru fiecare secţie. Este ceea ce secretarul general al PSD, Liviu Dragnea, numea organizare de tip fagure.

La ora actuală, organizaţia municipală are 22 de asemenea organizaţii, iar până la ora alegerilor pe municipiu se profilează încă trei sau patru. În judeţ, în schimb, sarcina este mult mai uşoară, secţiile de votare din fiecare localitate fiind mai puţine.

JA-S.T.

PRO ŞI CONTRA

Interzis pentru partidele comuniştilor

Solicitarea unei OUG pentru interzicerea partidelor comuniste, agreată doar de liberali.

ARAD. Ultimatumul dat de către revoluţionari lui Emil Boc, privind emiterea unei Ordonanţe prin care să se interzică înfiinţarea partidelor comuniste este privit cu reticenţă de către liderii partidelor politice parlamentare arădene, cu excepţia preşedintelui PNL Arad, Ionel Ciupe.

Marius Lazăr, preşedinte PSD

„Nu sunt de acord, atâta timp cât respectă legile ţării şi au un comportament democratic, mi se pare exagerat să interzici existenţa unui partid. Ar fi şi contra Constituţiei şi contra legislaţiei europene. Dacă tot vor să interzică ceva, atunci să interzică practicile comuniste, egal distribuite în toate partidele democratice din România".

Gh. Seculici, preşedinte PDL

„Se pare că revoluţionarii au uitat că am făcut revoluţie ca să scăpăm de dictatură. Aşa s-a şi întâmplat, comunismul a fost pus la locul lui, iar vinovaţii au plătit.Dacă am interzice existenţa unui partid comunist, ar fi o nouă dictatură. Dacă în toată lumea există partide comuniste, nu om fi noi mai cu moţ. A propos de dictatură, cu ce seamănă un ultimatum în care se cere unui Guvern să încalce Constituţia, legislaţia europeană şi principiile democraţiei ?"

Kiraly Andras, preşedinte UDMR

„Trăim într-o ţară cu un Parlament care, conform principiilor democraţiei, permite liberatea de exprimare şi existenţa partidelor politice de stânga şi de dreapta.Nu denumirea unui partid este problema, ci platforma şi programul, precum şi modul de manifestare. Acestea se iau în discuţie şi se decide dacă sunt interzise sau nu"

Ionel Ciupe, preşedinte PNL

„Sunt întrutotul de acord cu interzicerea partidelor comuniste. Consider că PCR a fost un partid extremist, iar partidele extremiste sunt interzise în toată lumea. Sunt uitate victimele făcute de acest partid, de la Canal până la Casa Poporului ? Sunt uitaţi oamenii omorâţi în puşcăriile comuniste ? Existenţa unui partid comunist nu ar fi o problemă, dar ce te faci dacă ajunge la putere ?"

JA-S.T.

Marius Lazăr

Gheorghe Seculici

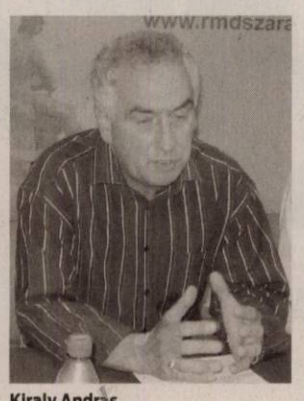

Kiraly Andras

Ionel Ciupe FOTO: JA

RECLAME

GARSONIERE

● **Schimb garsonieră** conf. I, Micălaca, Str. Simion Popa, cu apartament 3 camere în zona Micălaca, plătesc diferenţă în numerar. Telefon 0742.039.646.

• **Vând garsonieră** Micălaca confort I - 17.000, II 13.900 Eur, 0744542931. 293821

• **Vând garsonieră,** parter, Micălaca, Cenad, 19.000 Eur, 0722.606.527. 294569

AP.1 CAMERĂ

• **Vand apartament** la casa demisol , 1 camera cu bucatarie, zona ultracentrala, 36 mp., 12000Euro. tel.0720044620. 294059

AP.2 CAMERE-ARAD

• **Apartament 2** camere, Podgoria, etaj 2, amenajat mobilat, 37.500 Euro, ☎0744849390. 293814

• **Vând apartament** 2 camere, balcon închis, decomandat, termopan, Romanilor. 0735.498.974. 247465

• **Vând apartament** 2 camere bloc, etaj 2, decomandate, Maiakovski, telefon 0257/233.329. 256095

• **Vând apartament** 2 camere semidecomandat, Vlaicu, la şosea, etaj 6/7, 86 mp, complet amenajat şi mobilat, totul nou, 42.000 Eur. Telefon 0731.546.826. 256526

• **Vând apartament** 2 camere zona Orizont, Micăla bloc 560. Informaţii 0257- 263503. 275597

• **Vând apartament** 2 camere, etaj 2, Vlaicu, super amenajat, 27.000 Eur, 0746.586.042. 276130

• **Vând apartament** 2 camere zona Intim, 0745073094, 0257/327073. 281702

• **Vând apartament** 2 camere 54mp str. M. Costin (zona Gării) bloc cărămidă, mobilat, contorizat, parchetat, fără intermediari.Preţ la telefon 0754.691.459. 293942

• **Vând apartament** 2 camere, dependinţe, super modern, mobilat, 2 balcoane, la gara Aradul Nou. Telefon 0747809848. 293984

• **Vând apartament** 2 camere decomandate parter neamenajat telefon 0726.618.751 orele 9- 20. 294064

• **Vând apartament** 2 camere, 2 boxe, str. Eminescu, 43.000 Eur negociabil, 0744.784.910. 294560

• **Vând apartament** 2 camere, parter, Romanilor, 27.500 Eur, 0722.606.527. 294567

• **Vând apartament** 2- 3 camere zona Fortuna.Telefon 0734.983.584. 293965

• **Vand ap.2** camere, bucatarie, baie, balcon inchis, 63mp, parter, Vlaicu, Y12, recent renovat, izolat termic, geamuri termopan, zugravit in lavabil si stuco, sufrageria cu aer conditionat. Baia imbracata in gresie si faianta.Tel proprietar: 0731.290.474 290822

• **Vand apartament** la casa, compus din 2 camere, bucatarie mobilata, baie, hol, camara alimente. 39.000 Euro negociabil. Tel, 0744507236. 294048

AP.3 CAMERE-ARAD

● **Vând apartament 3 camere,** ultracentral, etaj II/IV, toate utilităţile. Informaţii 0720.400.413.

• **Ap. 3** camere, Mioriţei, etaj 2, amenajat, garaj, 42.500 Euro, 0744849390. 293813

• **Apartament ultracentral** (Primărie), 3 camere, izolat termic, 70.500 Euro, 0724.442.686. 272794

• **Vând apartament** 3 camere, zonă centrală, preţ negociabil. Informaţii 0758.979.028. 277851

• **Vând apartament** 3 camere, Aristide Dragomir, etaj 3/4, toate utilităţile. Telefon 0744.552.081, orele 08.00- 17.00. 278717

• **Vând apartament** 3 camere, Podgoria, intermediar, decomandat, neamenajat. Preţ 38.000 Eur negociabil. Telefon 0753.815.178, 0758.347.102. 285010

• **Vând apartament** 3 camere decomandat, 105 mp, zona Gării, 2 pe palier, 2 balcoane închise, termopan, centrală, clima, bucătărie mobilată, totul renovat modern 49.500 Eur, 0722577061. 287218

AP.5 CAMERE-ARAD

• **Apartament 5** camere, parter, ultracentral (lângă Hotel Continental), 200 mp, 76.000 Eur, 0257/228411. 293812

CASE-ARAD

• **Vând căsuţă** pe ştrand cu 2 camere, terasă, curte mare, merită văzut,0729.921.117. 293973

• **Vând casă** cu grădină şi toate utilităţile, zonă bună. Telefon 0742934707. 294194

• **Vând casă** pe colţ 2 intrări, pentru construcţie 2 locuri, toate utilităţile, Grădişte, 0742.686.880. 281252

• **Vând casă** pe str. Poetului, nr. 117, cu 2 camere, bucătărie, baie şi hol lung, cu teren de 1900 mp şi FS 27 ml. Telefon 0744182924. 269349

• **Vând casă** în Vladimirescu. Informaţii telefon 0257/259484. 256226

• **Vând casă** zona Uta, 4 camere şi anexe, 43.000 Euro.Telefon 0357/881276, 0752.425.210. 288520

• **Vând casă** 600 mp, str. Cedrului (perpendiculară pe 6 Vânători), 58.000 Eur negociabil. Telefon 0744.784.910. 294565

• **Vând sălaş** în Arad 5067 mp intravilan fără curent, 3km drum neasfaltat, 13.000Euro negociabil.Informaţii telefon 0754.988.128. 294528

• **Vând sau** schimb plus diferenţă casă central în cartierul Funcţionarilor. Telefon 0744.577.971. 178919

CASE-JUDEŢUL ARAD

• **Vând casă** ţărănească cu faţadă la stradă 9 m, localitate Sebiş, strada Someşului nr 43. Informaţii 0744.173.714. 291516

• **Vând casă** mare în Seleuş, la şosea, include anexe şi grădină, 28 arii, preţ negociabil, telefon 0257.329.161. 268021

• **Vând casă** mică cu fundaţie nouă lângă, 1000 mp, Măndruloc, 0740.097.055, 0727.715.801. 291099

• **Vând casă** nouă în Zimand- Cuz, sup. 208 mp, izolată exterior, în interior finisată parţial, preţ 55.000 Eur. Telefon ☎0744702736. 275428

• **Vând casă** în Şiria str.A.Vlaicu. Preţ 21.000 Euro negociabil, 0746.181.210. 278589

• **Vând casă** în Horia, judeţul Arad. Informaţii 0744.706.183. 268033

• **Vând casă** în Seleuş. Informaţii telefon 0726954571 294122

romimo.ro

CASE DE VACANŢĂ-ALTE JUDEŢE

• **ARIEŞENI, teren** construcţii cabane vacanţă, curent- electric, eventual cu cabană, 0722- 257409. 273299

SPAŢII COM-ARAD

• **Vând spaţiu** comercial 130 respectiv 60 mp, amenajat, Grădişte, principală. 0770.231.881. 281161

TERENURI LOCAL

• **P.F.Vând locuri** de casă 400- 560 mp +o parcelă de 5000 mp, toate utilităţile, acte în regulă, în Arad.Informaţii telefon 0745.350.576. 277847

• **Vând teren** 450 mp, FS 15 ml, toate utilităţile pe strada Diogene în Subcetate. Preţ 41.000 Euro negociabil. Telefon 0747.490.874. 291477

TERENURI JUDEŢ

• **Vând loc** casă, Frumuşeni (10 km de Arad), 720 mp, utilităţi: apă, curent, 6.800 negociabil. Telefon 0742.633.426. 284823

• **Vând loc** de casă comuna Macea, 800 mp, zonă centrală. Telefon 0744550964. 282393

• **Vând pădure** în Agrişul Mare. Telefon 0743070463. 275429

• **Vând teren** agricol 23 ha cu CF, Şiria- Galşa, tarla 2/compact. Preţ 2.500 Eur/ha. Telefon 0741.158.777, 0728.938.777. 294485

• **Vând teren** intravilan 1000 mp, Livada, FS- 20 ml. Preţ 17.000 Eur negociabil şi în 2 rate, 0728.938.777. 294480

IMOBILE CHIRII

• **Închiriez apartament** 2 camere Podgoria, 0724219593. 269604

• **Închiriez apartament** 2 cam. zona 300 lângă facultate, nemobilat, 0741013515275586

• **Închiriez apartament** 2 camere mobilat, zona Gării, 170 Eur. Informaţii telefon 0742.037.002. 277233

• **Închiriez apartament** la casă Pîrneava, 0727.122.361, 0748.461.333. 281247

• **Închiriez apartament** cu 1 cameră, confort sporit, mobilat, în zona Căpitan Ignat. Preţ 125 Eur. Informaţii la telefon 0744.116.197. 288068

• **Închiriez apartament** 2(două) camere zona Mioriţa. Informaţii 0257/516.606. 293961

• **Închiriez apartament** 2 camere complet mobilat şi utilat cu electrocasnice, situat în bloc nou, cu loc de parcare propriu, lângă Bilia, telefon 0770.244.630. 293963

• **Închiriez garsonieră** şi apartament 2 camere, mobilate complet. 0751.382.017, 0257/380.344. 294052

• **Dau în** chirie apartament 4 camere nemobilat, central, etaj 1, Revoluţiei (pentru birou, cabinet), 0722.606.527. 294581

• **Dau în** chirie apartament 2 camere mobilate (Piaţa Mică), 150 Eur, 0726.289.694. 294585

• **Dau în** chirie apartament 2 camere ne/mobilat, Micălaca, 100- 130 Eur, 0722.606.527. 294587

• **Dau în** chirie apartament 3 camere, mobilat nou, Vlaicu, 150 Eur, 0726.289.694. 294589

• **Zona intim** caut colegă sau colege de apartament, 0764042693, 0257/327073. 281700

SPAŢII COM-ARAD

• **Închiriez hale** 420- 1000mp în Parcul Industrial Uta. Informaţii telefon 0721.288.570. 294274

• **Închiriez scaun** frizerie în Vlaicu. Telefon 0747.115.684. 275584

• **Închiriez spaţiu** comercial suprafaţă 69 mp, str. Eminescu. Tel. 0727.891.089. 291239

• **Închiriez/vând spaţiu** comercial, 300 mp şi 168 mp. Telefon 0722.227.450. 285111

• **Frizerie Revoluţiei** ultraamenajată închiriază post frizer, 70 Euro/lună. Informaţii 0724.442.686. 259082

• **Închiriez- spaţiu 6** încăperi, 2 băi, renovat integral, Zona PRIMĂRIE, 0722- 257409. 273300

OFERTE LOCURI DE MUNCĂ

• **Angajăm tinchigiu** vopsitor cu experienţă, 0723112222, 0728688888. 294582

• **Angajăm: director** vânzări piese auto, consilier vânzări auto, şoferi taxi. Informaţii ☎0257/275.650. 288179

• **Angajez şoferi** cu experienţă trafic Internaţional 20 T, 0724.296.200. 293922

• **Angajez bărmăniţă** bar, zona UTA. Telefon 0722.394.225. 294549

• **Angajez montator** pentru tâmplărie PVC cu permis conducere.☎0722292559. 293958

• **Angajez personal** spălătorie auto, Victoriei 48. Tel. 0746.364.365, 0722.701.361. 294525

• **Angajez recepţioneră.** Informaţii la telefon 0257/289154. 293989

• **Angajez spălător** auto. Telefon 0742922009. 294136

• **Caut şofer** categoria B. Plătesc săptămânal 200 Roni, cazare- masă, 0744.885.831. 294471

• **Pizzerie ultracentrală** angajează: pizzaioli, bucătari, ospătari, barmani, femeie de servici.☎ 0724.999.050. 294041

• **SC angajează** confecţionere cu experienţă. Telefon 0733.680.207. 294469

• **Societate specializată** de pază angajează personal. Informaţii telefon: 0257/287.792, 0257/280.200. 291332

• **Vânzătoare magazin** încălţăminte Revoluţiei, experienţă 3 ani, 900+ bonusuri, 0727881104 276053

PRESTĂRI SERVICII

• **A Acord** Garanţie 1 an reparaţii maşini spălat, 0744.241.398, 0357/401569,0257/259146. 276058

• **A Acum** repar maşini spălat automate, frigidere. Ofer garanţie.Informaţii 0743.289.788. 294027

• **A.A. Garanţie** 12 luni repar maşini spălat automate, frigidere domiciliul clientului, 0257/274600, 0745.395.282. 293992

• **Executăm zidărie,** tencuieli, zugrăveli, rigips, izolaţii, acoperişuri, fundaţii, consolidări 0740.696.157. 293934

• **Executăm: construcţii** diverse, renovări case, acoperişuri, faţade termo, zugrăveli, etc. 0751.704.282. 293917

CONSTRUCŢII

• **A- Acasă aduc** balast, nisip, piatră, pământ gazon, 2- 20 mc, preţ mic, factură, judeţ, 0745.036.969, 0722.389.480. 218032

• **Vând ferestre** şi uşi termopan nou şi second hand. Telefon 0760541077. 274879

bestauto.ro

DECESE

Sfâşiaţi de durere anunţăm încetarea din viaţă după o foarte grea suferinţă

la fragleda vârstă de doar 38 ani a fiului nostru scump

HOTĂRAN GHEORGHE FLORIAN.

De acum înainte vom trăi cu speranţa reîntâlnirii într-o lume mai bună. Înmormântarea a avut loc duminică, 8 august.

Părinţii Gheorghe şi Florica veşnic îndureraţi

Cu adâncă durere în suflet anunţăm decesul,

la doar 48 de ani, a scumpului nostru soţ, tată şi fiu dr. BAKONYI MIHAI,

decedat în SUA.

Înmormântarea va avea loc la Arad la o dată ce va fi anunţată ulterior.

Familia îndoliată

În ziua de miercuri, 11 august, la ora 11 a.m. la Cimitirul Eternitatea, are loc înhumarea neuitatului soţ, tată, bunic, cumnat, cuscru, prieten, coleg şi cunoscut

avocat

CONSTANTIN ŞELARU.

Dumnezeu să-l odihnească în pace!

Familia îndoliată

Soţia cu durere anunţă încetarea din viaţă după o lungă suferinţă a celui care a fost soţ, tată, bunic, frate,

CRISTEA AUREL,

în vârstă de 78 ani.

Înmormântarea Astăzi, 10.08.2010, ora 16.00, Bujac.

Fam. Cristea Ana

Cu adâncă durere în suflet anunţăm încetarea din viaţă după o lungă suferinţă a celui care a fost

soţ, tată, bunic, frate,

CRISTEA AUREL,

în vârstă de 78 ani.

Înmormântarea Astăzi, 10.08.2010, ora 16.00, Bujac.

Fam. Cristea Ana

Cu adâncă durere în suflet anunţăm încetarea din viaţă a celui care a fost

MARKSTEINER KARL,

în vârstă de 52 ani.

Înmormântarea va avea loc Vineri, 13 August 2010, în Sulsbach a.d. Donau Germania.

Familia îndoliată

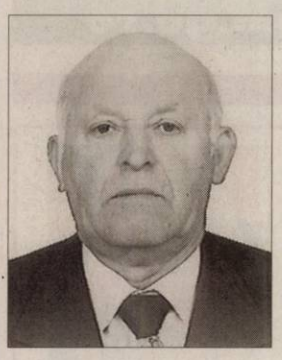

O inimă a încetat să bată, un suflet nobil, s-a ridicat la cer, şi pleacă departe de noi, dar mai aproape de Dumnezeu. Un omagiu, o lacrimă şi o floare pentru fiinţa dragă care a fost soţ, tată şi bunic

VASII ADRIAN,

în vârstă de 74 de ani.

Înmormântarea va avea loc, miercuri, 11 august 2010, ora 16,00, de la domiciliu din str. Coloniştilor nr. 69, la Cimitirul din Aradul Nou. Dumnezeu să-l odihnească în pace!

Soţia Sidonia, fiica Aurelia cu soţul Gheorghe şi nepoţii, Paul cu Mira

CONDOLEANŢE

Suntem alături de colega noastră Maria Moruţ în greaua încercare pricinuită de decesul mamei sale. Sincere condoleanţe!

Colegii de la Credit Europe Bank

Cu inimile frânte de durere ne luăm rămas-bun de la scumpul nostru verişor şi nepot

dr. BAKONYI MIHAI.

Vei rămâne veşnic în inimile noastre!

Corina, Brudi şi Nuşi

În aceste clipe de tristeţe şi grea suferinţă suntem alături de colega noastră Meszar Iuliana, la marea durere pricinuită de pierderea tatălui. Dumnezeu să-l odihnească în pace! Sincere condoleanţe întregii familii!

Colegele din cadrul Secţiilor Neonatologie a Spitalului Matern Arad

Un ultim gând curat în drumul veşniciei a celui care a fost un prieten adevărat,

KARL MARKSTEINER.

Dumnezeu să te odihnească în pace!

Fam. Popa, Mureşan şi Ignişca

Regretăm dispariţia prematură a naşului nostru

BAK ALEXANDRU

şi suntem alături de familia îndoliată. Dumnezeu să-l odihnească!

Finii: Sasu Aurel şi Sas Ionel cu familiile din Aluniş

Suntem alături de familia Gross Roland, la trecerea în nefiinţă a celei care i-a fost mamă,

GROSS KATHARINA,

plecată din Zăbrani şi stabilită în Augsburg Germani. Dumnezeu să o odihnească în pace, sincere condoleanţe!

Fam. Coroban Gh. şi Floare

(H-288003)
Angajăm şofer camion (cu macara)
pentru transport lemne din zona Ineu.
Informaţii la tel: 0742032935

SOCIETATE COMERCIALA
ANGAJEAZA
2 STIVUITORISTI CU EXPERIENTA
(autorizati ISCIR)
C.V. la nr.fax: 0357-814.752
Mobil: 0732-830.714 (H-288773)

TOP SECURITY - Arad, P-ţa Sârbească 1
telefon 0257/281410, 0770.730.044,
angajează
INGINERI - TEHNICIENI ELECTRONIŞTI cu **experienţă** în domeniul instalării, exploatării **sisteme antiefracţie,** constituie avantaj permis conducere, cunoaşterea limbii engleze.
Salarizare atractivă (H-269989)

Scoala de Soferi Auto - Moto
Autorizata ARR
CUSTOM
Fondat 1995
Categoria B
Tarife incepand de la :
490 Lei
Inscrieri Zilnic ! Plata si in Rate !
Tel: 0257-254196 ; 0740972900
www.custom.go.ro

S.C. REMAT M.G. S.A. ARAD
MULLER-GUTTENBRUNN GROUP
ANGAJEAZĂ:
MUNCITORI NECALIFICAŢI
Vă invităm la sediul nostru din Str. Câmpul Liniştii, nr.1 pentru a discuta condiţiile de angajare
Pentru informaţii suplimentare apelaţi la numerele de telefon:0257/281760, 0257/281711, 0257/246124 (H-294472)

ATENŢIE STIMAŢI CITITORI!
Celebra tămăduitoare şi lecuitoare cu puteri divine în magie albă ELVIRA, unica cunoscută în ţară şi peste hotare este prezentă în ARAD la cererea clienţilor.

DOAMNA ELVIRA desface farmece, blesteme, aduce spor şi prosperitate în casele şi afacerile oamenilor.
În mai puţin de 45 de minute, la prima şedinţă. Rezolvă orce farmec sau blestem garantat 100%.
Împreunează pe cei ce se iubesc şi nu se căsătoresc.Face bine de beţie, epilepsie, eczeme, scoate argintul viu.
Cei care au fost dezamăgiţi de o altă persoană, sunaţi cu cea mai mare încredere şi cazul dvs. va fi rezolvat 100% garantat!
JANOS din Arad: Aveam mai multe firme şi nu mai mergea nici una. Am fost pe la mai mulţi preoţi şi biserici, dar nu am rezolvat nimic. Am aflat din presă de doamna **ELVIRA.** Ajungând la această doamnă m-a dezlegat de farmece şi blesteme. Mii de mulţumiri. **Tel. 0723/000-047.**
IOANA din Chişineu-Criş: Am 39 de ani. Nu am fost căsătorită niciodată. Am ajuns la doamna **ELVIRA,** care la prima şedinţă mi-a dezlegat cununiile şi m-a scăpat de farmece şi blesteme. **Tel. 0723/000-047.**
Apelaţi cu încredere la DOAMNA ELVIRA! ☎ 0723/000-047. (2337 - H 275633)

ANIVERSARE

Pentru mica noastră prinţesă
MELISSA-RAISA,
La Mulţi Ani!
Mami, bunicii,
Angeli, Maica

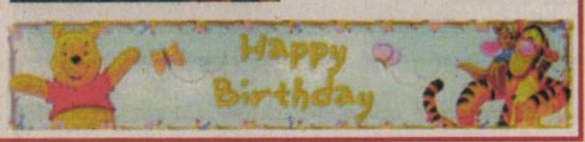

AUTO ROMÂNEŞTI

• **Vând Dacia** Papuc 2 locuri carosată, Dacia Papuc 4 locuri carosată, Dacia Papuc 4 locuri Diesel. Telefon 0744.552.081, orele 8.00- 17.00. 293955

• **Vând Dacia** 1300, stare foarte bună, preţ negociabil. Telefon 0745052144. 294481

• **Vând două** maşini Logan Preferince, unic proprietar, una 34.000 km, cealaltă 60.000 km, stare foarte bună, carte service. 3500 Euro/maşina, negociabil. Telefon 0742.984.895. 277321

AUTO STRĂINE

• **Vând BMW** 525D 2003, full option 7850 Eur, Matiz 2004 a.c., 1950 Eur, Dacia Papuc izoterm, 2003, 1,9 D, 4X4 2750 Eur, ☎0722577061. 287023

• **Vând Ford** Scorpio, model american, excelent optic tehnic, 100.00 km benzină, 0728042780. 233928

• **Vând Mercedes** 240D, 1981 cârlig, trapă stare bună, 1000 Euro/negociabil. Telefon 0745.515.249. 289395

CUMPĂRĂRI AUTO

• **Cumpăr urgent** certificat înmatriculare BMW 318i an fabricaţie 1994- 2000. ☎0743.013.287. 289421

GARAJE

• **Vând 2** garaje ultracentral, zona Podgoria- Lacului. Telefon 0747559196. 294154

ELECTRONIC PLUS

• **Vând frigider** Zannusi şi Artic, congelator ladă, 0727.122.361, 0748.461.333. 281240

• **Vând maşini** spălat automate Import Germania.Modele noi. Ofer garanţie, transport, 0257/274600, 0745.395.282. 294022

• **VÂND lăzi, congelatoare, combine, maşini spălat 350- 550 lei, vitrine frigorifice, anvelope. www.madona.ro Rate angajaţilor, pensionarilor vârstă- boală, ☎0769.005.400.** 8694

ÎMBRĂCĂMINTE

• **Vând rochie** mireasă 300 lei, negociabil, 0770.212.264. 281339

FELICITĂRI

• **Transmitem mulţumiri** şi aprecieri deosebite d- lui dr. Guşet Grigore - medic primar ginecolog, d- nei dr. David - medic anestezist, precum şi personalului mediu sanitar pentru intervenţia chirurgicală şi asistenţa postoperatorie ce mi- a fost acordată. Ponta Persida 294119

PLANTE-FLORI

• **Vând baloţi** lucernă. Informaţii telefon 0744.687.186. 295751

• **Vând 4** tone ovăz. Informaţii telefon 0745139263. 294125

ANIMALE-PĂSĂRI DOMESTICE

• **Vând puicuţe** ouătoare şi pui de carne. Informaţii 0748.322.489, 0257/219.283, 0357/442.670. 281249

ÎMPRUMUTURI FINANCIARE

• **Ofertă! Valută** rapid cu 2- 3 % plata la final! Telefon 0721492429. 294208

CITAŢII

• **Se citează** Gligor Silvia, domiciliată în Arad, str. Trandafirilor nr. 10, 1 ap. 1, jud. Arad, pârâtă în dosar nr. 11853/55/210 al Judecătoria Arad, sala 215, în 19.08.2010, în proces cu Gligor Dumitru. 294124

• **Se citează** pârâta S.C. Freisinger S.R.L. în proces cu S.C. Enel Energie S.A. pentru data de 18.08.2010 la Judecătoria Arad în dosar nr. 8930/55/2010 sala 215 ora 8.30. 293943

• **Se citează** pârâta S.C. Iulius Food S.R.L. în proces cu S.C. Enel Energie S.A. pentru data de 25.08.2010 la Judecătoria Arad în dosar nr. 5493/55/2010 sala 215 ora 8.30. 293943

DIVERSE

• **Cumpăr ţeavă** 1 1/2 ţoli pentru solar. Telefon 0724.045.326. 294461

• **Cumpăr mobilă** din lemn, cărţi, candelabre, argintărie şi alte obiecte vechi. Telefon 0744203945. 282394

• **Cumpăr pene** vechi/noi, cupru, alamă, fer vechi, baterii auto, preţ convenabil. 0742.299.805. 256155

• **Cumpăr pene** vechi/noi, cupru, alamă, fer, baterii auto, preţ bun. 0741.689.068. 256155

• **Cumpăr pene,** inox 5 lei, baterii 1,6 lei, cupru 18,5 lei, alamă 10 lei, radiatoare 8,5 lei, motoraşe 10 lei/buc, aluminiu 3,5 lei şi fier, 0748912117. 281673

• **Vând inventar** apicol, storcătoare şi tăvi inox, tub CO2, cadă prune, mese, scaune, rafturi, 0742.352.280. 262684

• **Vând loc** de veci în Cimitirul Eternitatea, cărucior pentru persoane cu handicap şi bicicletă pentru bărbaţi. Telefon 0730.733.458. 291605

• **Vând maşină** de cusut Singer Mann seria J, golen Tipoien neînrămate, mobilă stil Lengyel unicat. Tel. 0257/256.854. 293933

• **Vând pictură** românească şi austro- ungară, pictori consacraţi. Informaţii 0744.770.917. 278653

• **Vând voucher** din programul Rabla, 0257.411.222, 0764.823.190. 275664

Jurnal Aradean şi Arad Expres te ajută să îţi cauţi de lucru, ieftin şi eficient!
Cu doar 10 lei poţi pune 4 anunţuri
cauţi un job?
JURNAL ARĂDEAN
ARAD EXPRES
Contactaţi-ne acum să beneficiaţi de oferta noastră!

AICI E LOCUL CARIEREI TALE!
www.romjob.ro
PORTAL NAŢIONAL DE LOCURI DE MUNCĂ!

www.aradon.ro
Aradon pagina de start | Autentifica-te / Inregistrare
Jocuri | Sport | VIP, Cancan, Muzică | Comunitate & Director
Foto | Video | Horoscop | Download | Newsletter | fotbal.aradon.ro
Arad online
powered by Google
Caută
ARAD ONLINE www.aradon.ro
Acord de administrare

Nu există cuvinte care să descrie durerea care ne-a cuprins la despărţirea de cel care a fost un frate, unchi, cumnat iubit

HOTĂRAN GHEORGHE FLORIAN

la vârsta de doar 38 ani.

Ne mângâiem cu amintirea clipelor plăcute petrecute împreună.

Sora Mariana, nepoata Mădălină, cumnatul Danu

Suntem alături de familia Hotăran în durerea prilejuită de trecerea în nefiinţă a celui care a fost nepotul nostru

HOTĂRAN GHEORGHE FLORIAN.

Nu te vom uita!

Mătuşa Leana, verişorul Radu, nepoata Claudia

Sincere condoleanţe familiei îndurerate Hotăran în durerea pricinuită de plecarea prea devreme dintre noi a fiului lor

HOTĂRAN GHEORGHE FLORIAN,

la numai 38 de ani.

Fam. Hava Vioara şi Ilie, verişoarele Mihaela, Florina şi Cristina cu familiile

Transmitem un gând de mângâiere şi îmbărbătare familiei Hotăran la durerea pricinuită de trecerea în nefiinţă a fiului drag

HOTĂRAN GHEORGHE FLORIAN.

Familia Dupţa Toni, Angela, Sergiu şi tuşa Nuţa

Mulţumim tuturor rudelor, colegilor, cunoscuţilor, vecinilor care ne-au fost alături la despărţirea de cel care ne-a fost fiu şi frate drag

HOTĂRAN GHEORGHE FLORIAN.

Familiile Hotăran şi Dumbra

Cu sufletele îndoliate ne luăm rămas-bun de la cel care a fost unchiul nostru

ADRIAN VASII.

Dumnezeu să-l odihnească în pace!

Nepotul Ionel şi Rodica Lazăr precum şi nepoatele Meda, Petronela, Ioana, nepoţii Marlon, Patrick, Fabian, Romulus şi Dorian

Cu adâncă durere în suflet trişti şi înlăcrimaţi ne despărţim de cea care a fost soră şi mătuşă,

MARIA GREC.

Dumnezeu să te odihnească! Te vom plânge mereu.

Sora Floriţa, nepoata Florica cu familia şi nepotul Petre din Şomoşcheş

Anunţurile de deces se publică GRATUIT!

Suntem alături de vecinul nostru, familia Grec Ioan din Subcetate, la decesul mamei

GREC MARIA.

Vecinii: Fam. Ionescu, Folcuţ, Ponta, Udrea, Bader, Letrai, Neag, Anton

Suntem alături de colega noastră Artemiza Zlăgnean la despărţirea de soţul drag

IULIAN

şi transmitem sincere condoleanţe familiei îndoliate.

Colegii de la Şcoala Generală Vladimirescu şi Mândruloc

Suntem alături de colega noastră prof. Silvia Iercoşan, în greaua durere pricinuită de decesul tatălui. Dumnezeu să-l odihnească în pace!

Colegii de la CSEI Arad (fosta Şcoală Specială Arad)

Un ultim omagiu din partea fiului Cristea Mircea cu soţia Mioara şi nepoata Bianca pentru tata

CRISTEA AUREL.

Să-i fie ţărâna uşoară!

Un ultim omagiu din partea fiicei Avram Mariana cu soţul Dorel şi nepoţii Sorin, Marcel pentru tata, socru, bunic,

CRISTEA AUREL.

Să-i fie ţărâna uşoară şi Dumnezeu să-l odihnească în pace!

COMEMORĂRI

Peste o săptămână ar trebui să-ţi urăm La mulţi ani, dar noi trebuie să-l rugăm pe Dumnezeu să aibe grijă de tine, acum când se împlinesc 6 luni de când ai părăsit această lume,

la numai 34 ani,

PETIC PETRU FLORIAN (TICĂ).

Tuşa Luci, unchiul Mihai Udrea, nepotul Alex, fratele Mircea Petic cu soţia Lili

Se împlinesc azi, 10.08.2010, 2 ani de la trecerea în nefiinţă a celei care a fost

JURA ELENA,

cea mai bună şi iubitoare mamă-soacră dintre toate. Ai plecat dintre noi luând cu tine şi ce am avut eu mai scump pe lumea asta, pe

RODI,

lăsându-mă pustiit şi amărât. Te voi păstra în amintire!

Al tău ginere Roşca Ioan

O clipa de reculegere, o lacrima si o floare,
in memoria celui care a fost
Gheorghe Buta
de la disparitia caruia se implineste un an pe data de 10 august.

Familia.

Se împlinesc 2 ani de lacrimi şi dor de când soţul, tatăl şi bunicul,

CÂRLAN PETRU

din Chişineu-Criş,

ne-a părăsit pentru totdeauna. Un pios omagiu şi lacrimi pe mormântul lui.

Soţia Rodica, copiii Octavian, Paula şi nepotica Petra

Cu durere în suflet amintim trecerea a 2 ani de la mult regretata despărţire de iubitul nostru soţ, tată şi socru

PAVEL RUS.

Te purtăm în inimile noastre, şi-l rugăm pe bunul Dumnezeu să odihnească sufletul tău bun!

Familia

Regrete eterne şi păreri de rău la împlinirea a 2 ani de la plecarea în veşnicii a prietenului nostru drag

PAVEL RUS.

Fam. Raţiu din Răpsig

Cu nemărginită durere anunţăm că se împlinesc 3 ani când ne-a părăsit pentru totdeauna scumpa noastră

BOGDAN FLOARE LIVIA.

Dumnezeu să o odihnească în pace!

Soţul, fiii, nurorile şi nepoţii

Tristă şi neuitată va rămâne ziua de 10 august când în urmă cu 4 ani ne-a părăsit cel care a fost soţ şi tată

TODINCA IOAN.

Dumnezeu să te odihnească!

Soţia şi fiul

Se împlinesc 8 ani de când un suflet drag nouă a fost chemat la ceruri. Nu te vom uita niciodată copil drag,

DOREL BODEA.

Te plâng: mama, sora, cumnatul şi nepoata Cristina

Timpul trece, tristeţea rămâne şi dorul de tine este tot mai mare. Azi, 10 august 2010 se împlinesc 7 ani de la plecarea ta spre veşnicie. În amintirea dragului nostru

IOAN LUNGU (NICU)

un soţ iubitor, tată, bunic şi socru. Dumnezeu să-l odihnească în pace! Nu te vom uita niciodată!

Soţia Iustina, fiicele Cristina, Nicoleta şi Ancuţa cu familiile lor

Au trecut 15 ani de când a plecat dintre noi bunul nostru soţ, tată şi bunic

NEAGA IOAN,

din Arad (Nehoi de Nădălbeşti).

Nu te vor uita niciodată

soţia Elena, fiica Dorina, fiul Ovidiu, nepotul Călin

Alpinişti recuperaţi

PITEŞTI. Cei cinci alpinişti care au rămas blocaţi, în noaptea de duminică spre luni, lângă Cheile Orăţii, în zona Podu Dâmboviţei din judeţul Argeş, au fost recuperaţi de salvamontiştii din Câmpulung Muscel, după o acţiune care a durat peste două ore, transmite corespondentul MEDIAFAX. Potrivit şefului Serviciului Salvamont din Câmpulung Muscel, Puiu Holboşan, alpiniştii - trei băieţi şi două fete - erau blocaţi într-o zonă de stâncă foarte periculoasă, de canion, din care nu puteau să mai iasă, în condiţiile în care jos apa provenită din precipitaţiile abundente ajungea la aproape doi metri.

Una dintre fete a avut nevoie de îngrijiri medicale din partea echipajului Serviciului de Ambulanţă Argeş aflat în apropierea locului pe unde au fost scoşi cei cinci din zona periculoasă. **SURSA:MEDIAFAX**

Infecţii cu virusul West Nile

SOFIA. Trei persoane au murit în Grecia în urma unor ciupituri de ţânţari, purtători ai virusului West Nile, în timp ce alte sunt spitalizate, în nordul Bulgariei, aşteptând un diagnostic şi tratament, relatează site-ul Novinite.com. Medicii bulgari au recoltat probe de la pacienţi, care au fost spitalizaţi în secţii de boli infecţioase, pentru a izola virusul şi a stabili despre ce boală este vorba, adaugă site-ul, citând postul de radio bulgar Darik. „Medicii au început să preleveze probe de la ţânţari, purici, căpuşe şi rozătoare, pentru a studia virusul, deoarece pericolul se apropie", a declarat Anghel Kuncev, un epidemiolog din cadrul Ministerului Sănătăţii. El a precizat că primele simptome ale infecţiei cu acest virus sunt asemănătoare celor ale infecţiei cu alţi viruşi - vomă, temperatură crescută şi febră -, simptomele specifice apărând ulterior. Infecţia cu virusul West Nile poate afecta foarte rapid membrana care protejează creierul, putând cauza meningita.

În opinia oficialului bulgar, virusul ar fi putut fi adus pe teritoriul ţării de către turişti care se întorc din concediu, dar şi de ţânţari, care sunt purtătorii acestui virus. „În timpul modificărilor climatice se observă o deplasare a bolilor tropicale în zone care nu sunt tipice pentru ele", a subliniat Kuncev. **SURSA:MEDIAFAX**

Ţânţarul ucigaş FOTO:EPA

Ion Bârlădeanu FOTO:FAN

Premiat în cadrul DokuFest

PRISTINA. Documentarul „Lumea văzută de Ion B.", în regia lui Alexander Nanau, a primit Balkan Documentary Competition Award la cea de-a noua ediţie a DokuFest, care a avut loc la Prizren, în Kosovo, în perioada 31 iulie - 7 august, informează site-ul evenimentului. În cadrul festivalului au fost prezentate 198 de filme din 37 de ţări.

Juriul competiţiei a fost format din Emel Celebi (Turcia), Mike Palmieri (SUA) şi Sissi Korhonen (Finlanda). **SURSA:MEDIAFAX**

www.aradon.ro
Mai multe poze cu Paula

PAULA

Este pasionată de modă şi muzică

CLIPUL ZILEI

Ursuleţul are o criză de strănut

Un pui de urs se pare că a făcut alergie la polen şi are o criză teribilă de strănut. Acesta strănută şi strănută până aproape nu se mai poate ţine pe picioare fiind filmat de nişte oameni aflaţi în trecere.

Vezi **http://www.aradon.ro/stiri/Youtube/articol/ursuletul-are-o-criza-de-stranut/cn/news-20100809-03394358**

Actriţa Patricia Neal a murit

Actriţa a fost recompensată cu un premiu Tony înainte de a împlini 21 de ani.

LOS ANGELES. Actriţa americană Patricia Neal, deţinătoare a unui premiu Oscar şi a unui Tony, a murit duminică, la vârsta de 84 de ani, în locuinţa sa din Massachusetts (SUA), transmite AFP. Potrivit ediţiei de luni a New York Times, cauza exactă a decesului nu a fost făcută publică, însă Patricia Neal a suferit trei atacuri cerebrale, a fost ulterior parţial paralizată şi nu a putut vorbi mult timp după aceste accidente. Actriţa a fost recompensată cu un premiu Tony înainte de a împlini 21 de ani, în urma debutului său pe Broadway, în piesa lui Lillian Hellman - „Another Part of the Forest".

Ea şi-a început cariera în cinema în 1949, în comedia „John Loves Mary", unde a jucat alături de actorul Ronald Reagan, care ulterior a devenit preşedintele Statelor Unite ale Americii.

Patricia Neal FOTO:FAN

Premiată

Patricia Neal a mai jucat în versiunea pentru marele ecran a piesei lui John Patrick - „The Hasty Heart" (1950), în rolul unei infirmiere aflată la căpătâiul unui soldat muribund, şi în „The Breaking Point" (1950), după un roman de Ernest Hemingway, a precizat New York Times. **SURSA:MEDIAFAX**

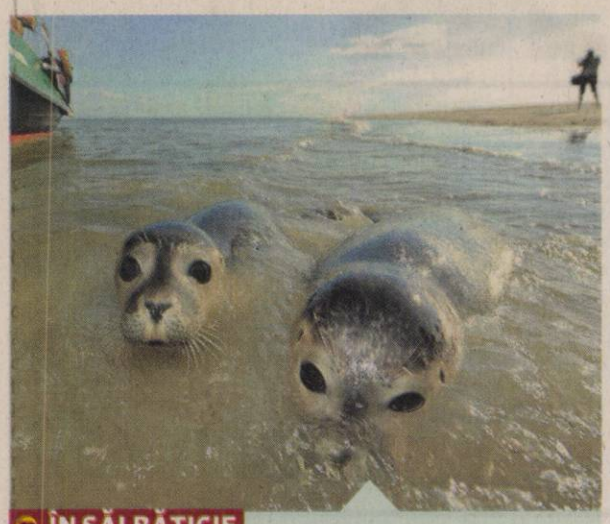

ÎN SĂLBĂTICIE

Două foci înoată pe coasta Mării Baltice după ce a fost reintrodus în sălbăticie, în Norddeich, Germania. FOTO: EPA

Gala Teen Choice Awards 2010

Lungmetrajul „Saga Amurg: Lună Nouă" a fost marele învingător la gala de duminică.

LOS ANGELES. Vampirii au dominat gala Teen Choice Awards din 2010, filmul „Saga Amurg: Lună nouă" câştigând 11 premii, iar serialul de televiziune „The Vampire Diaries" fiind recompensat cu şase trofee, informează hollywoodreporter.com. Lungmetrajul „Saga Amurg: Lună Nouă" a fost marele învingător la gala de duminică, organizată la Gibson Amphitheatre din Los Angeles, câştigând 11 trofee Teen Choice, inclusiv la categoriile „cel mai bun film fantasy", „cel mai bun rol negativ" şi „cea mai bună «chimie» dintre personaje". Kristen Stewart a fost desemnată cea mai bună actriţă dintr-un film fantasy şi cel mai bun star feminin al verii, iar Taylor Lautner, colegul ei din fraciza Amurg, a fost desemnat cel mai bun actor dintr-un film fantasy. Robert Pattinson, colegul lor din franciza Amurg, a fost desemnat cel mai bun star masculin al verii şi cel mai bun actor într-un film dramatic, pentru rolul din lungmetrajul „Aminteşteţi de mine/ Remember Me„.

Vampirii premiaţi FOTO:FAN

Serialul TV „The Vampire Diaries" a fost recompensat cu şapte trofee Teen Choice.

Sandra Bullock a fost desemnată cea mai bună actriţă într-o dramă, pentru rolul din „Povestea unui campion/ The Blind Side", dar şi cea mai bună actriţă dintr-o comedie, pentru rolul din „Vrei să te însori cu mine?/ The Proposal". **SURSA.MEDIAFAX**

Williams va deveni tată

LOS ANGELES. Robbie Williams - care s-a căsătorit sâmbătă, în cadrul unei ceremonii private - a alimentat zvonurile apărute în presa internaţională potrivit cărora va deveni în curând tată, după ce şi-a invitat prietenii, la sfârşitul acestei săptămâni, la o petrecere surpriză, informează femalefirst.co.uk.

Totodată, cântăreţul britanic le-a arătat invitaţilor prezenţi, sâmbătă, la căsătoria sa cu actriţa americană Ayda Field, o cameră recent decorată de aceasta, în reşedinţa din Los Angeles a cuplului, care a fost descrisă drept „viitoarea cameră a copiilor".

Robbie Williams şi-a invitat prietenii la o petrecere surpriză, care va avea loc în reşedinţa soacrei sale, la sfârşitul acestei săptămâni.

O sursă a declarat pentru tabloidul britanic The Sun: „Ayda a făcut totul, de la planul de proiectare până la culorile mobilierului".

„Este destul de ciudat să organizezi o altă petrecere, la atât de puţin timp după căsătorie", a adăugat o altă sursă. **SURSA:MEDIAFAX**

Robbie Williams FOTO:EPA

Evitaţi deplasările la Moscova

BUCUREŞTI. MAE recomandă persoanelor cu afecţiuni respiratorii să evite deplasările la Moscova şi precizează că, în pofida gradului de poluare din aer, ambasada României îşi desfăşoară activitatea fără modificări de program.

MAE recomandă persoanelor care au afecţiuni respiratorii să evite, dacă este posibil, deplasările la Moscova în zilele următoare, în contextul persistenţei incendiilor şi creşterii gradului de poluare în aer în Capitala rusă.

Turiştii sunt sfătuiţi să evite Moscova FOTO:EPA

Avertismentul lansat de MAE se adresează mai ales persoanelor care suferă de astm, bronşită şi alte afecţiuni similare. Persoanele care nu vor putea evita deplasările sunt sfătuite să urmărească informaţiile de pe site-ul Ministerului Federaţiei Ruse pentru Combaterea Catastrofelor, accesibile şi în limba engleză.

Situaţia din Capitala rusă, sufocată de fum şi unde temperaturile vor depăşi luni 35 de grade Celsius, se va înrăutăţi în cursul zilei, din cauza rafalelor de vânt, au avertizat serviciile meteorologice, citate de AFP. **SURSA:MEDIAFAX**

În fruntea box office-ului

LOS ANGELES. Comedia poliţistă „Agenţii de rezervă/ The Other Guys", cu Will Ferrell şi Mark Wahlberg în rolurile principale, a intrat direct pe prima poziţie a box office-ului nord-american, obţinând încasări de 35,6 milioane de dolari de vineri până duminică, informează AFP. Pe poziţia a doua se află thrillerul SF „Începutul/ Inception", cu Leonardo DiCaprio şi Marion Cotillard în rolurile principale, fostul lider al box office-ului nord-american obţinând, la sfârşitul săptămânii trecute, 18,6 milioane de dolari. Comedia muzicală „Step Up 3-D", produsă de studiourile Disney, care aduce pe marile ecrane duelurile dintre trupele de dansatori de pe străzile din New York, a ocupat poziţia a treia, cu încasări de 15,5 milioane de dolari de vineri până duminică. **SURSA:MEDIAFAX**

FONDAT 1989, APARE LA ARAD, TEL. 0257/281.802, E-MAIL: REDACTIA.JURNALARADEAN@INFORMMEDIA.RO; PUBLICITATE.JURNALARADEAN@INFORMMEDIA.RO

Candidaţii la catedre vacante şi-au aflat notele obţinute în concursul de suplinire
PAGINA 4

JURNAL ARĂDEAN

Un kg de roşii de astăzi ne oferă vitamine şi minerale cât o tomată din 1990
PAGINA 11

MIERCURI
11 AUGUST 2010
ANUL XXII, NR. 6114
16 PAGINI - 1,2 LEI

29° Temperaturile se vor situa între 17 şi 29 grade. Vântul va sufla cu 10 km/h

DIMINEAŢA | AMIAZA | SEARA

Bazinul, la reparat FOTO:JA

Reparaţii la Bazinul Delfinul

ARAD. Direcţia pentru Sport a Judeţului Arad oferă aproximativ 100.000 de euro pentru lucrări de reabilitare la Bazinul Delfinul, din complexul Sălii Polivalente. Una din cerinţele prezente în caietul de sarcini specifică faptul că lucrările nu vor schimba sub niciun fel forma actuală a bazinului. Ofertele vor fi deschise în 23 august. /P.3

Vecinii, la un pas de scandal?

ARAD. Legea care spune că restanţierii sunt scutiţi de penalităţi este pe cale să strice relaţiile dintre vecinii de bloc. Reprezentanţii ULALA atrag atenţia că noua lege este o cacealma sterilă, populistă şi inutilă. /P.5

Scrisorile, în atenţia redacţiei FOTO:JA

În dialog cu cititorii JA

ARAD. Jurnal arădean răspunde cititorilor săi fideli. Venite prin poştă, telefonic sau prin e-mail, întrebările, sesizările, nemulţumirile sau frământările arădenilor şi-au găsit loc într-o pagină specială, dedicată cititorilor. /P.6

LA STAT

Impozitarea profitului se face diferenţiat în Europa.

	%
Malta	35
Franţa	34
Belgia	34
Italia	31
Estonia	30
Germania	30
Luxemburg	29
Marea Britanie	28
Portugalia	27
Suedia	26

Grafica: Jurnal arădean sursa: Capital

Datorii de infarct la CET

CET pe Lignit are datorii de 82 de milioane de lei; CET pe Hidrocarburi stă ceva mai bine: 37 de milioane lei.

ARAD. Consilierii locali pot afla în aceste zile, dacă sunt interesaţi, faptul că CET o duce rău, mai ales când vine vorba de datorii. Datoriile cuprinse în adresa trimisă CLM sunt de infarct, efectiv. Vorbim de peste 120 de milioane de lei - datorii către furnizori şi Termoelectrica (adică peste o mie de miliarde de lei vechi!), bani pe care cele două centrale arădene ar trebui să îi plătească dacă ar avea din ce. Cele mai multe dintre datorii sunt vechi de ani de zile, dar ele aduc în fiecare lună alte şi alte datorii. Altele sunt moştenite. La toate acestea, şi peste suma amintită mai sus, se adaugă creditele luate de CET. Singura soluţie pentru centrale, dacă mai există una, este să vândă energia termică şi electrică produsă cât mai scump. Fapt care îi va băga în mormânt pe arădeni. Debranşările sunt oricum la ordinea zilei. Conform documentelor care se vor afla pe masa de lucru a aleşilor municipali, CET Arad (CET pe Lignit) are în prezent obligaţii de plată de 69.633.132 lei. Doar 3.325.839 de lei din totalul acestor datorii sunt scadente, 66,3 milioane de lei reprezentând doar restanţele. De parcă suma nu ar fi fost şi aşa colosală (aproape 700 de miliarde de lei vechi!), CET Arad mai are datorii moştenite şi la Termoelectrica. Şi nu un leu, doi, ci 12.325.581 lei! Singura bucurie pentru centrala arădeană este că a scăpat de creditul la o bancă şi de datoriile restante la bugetul consolidat al statului. CET Hidrocarburi stă mai bine: adică are de plată datorii pe jumătate faţă de CET Arad. Suma este oricum imensă: aproape 40 de milioane lei către furnizori. La aceasta se adaugă şi suma de peste şase milioane de lei datorată Termoelectrica. /P.8

ROBERTA ANASTASE VREA REFORMĂ ÎN PD-L

Preşedintele Camerei Deputaţilor crede că PD-L s-a concentrat prea mult pe guvernare şi a uitat de omul de rând. Oficialul a precizat la Arad că PD-L trebuie să redevină un partid al comunităţii. /P.3 FOTO:A.B.D.

Directorul AMARAD, doi ani de închisoare

Miron Cheregi, directorul AMARAD, a fost condamnat de Tribunalul Bucureşti, la doi ani de închisoare cu suspendare.

BUCUREŞTI. Tribunalul Bucureşti a dat sentinţa într-un caz de înşelăciune în care a fost implicat şi directorul general al societăţii arădene AMARAD, Miron Cheregi. Cătălin Alistar, care a înşelat mai multe persoane dându-se drept senatorul Ioan Talpeş sau ambasadorul României la Moscova, a fost condamnat la şapte ani de închisoare pentru trafic de influenţă şi înşelăciune. La un moment dat, în rechizitoriul întocmit de procurorii bucureşteni, apare şi numele directorului general şi acţionarului de la AMARAD, Miron Cheregi. Şi faţă de acesta Alistar a susţinut că este senatorul Talpeş şi, lăsând să se înţeleagă că ar putea interveni în anumite licitaţii organizate de stat, a primit mai multe sume de bani care au totalizat 51.300 de lei, echivalentul a aproximativ 15.000 de euro. Conform rechizitoriului, banii au fost pretinşi de Alistar în perioada 2 septembrie 2005-11 ianuarie 2007. De asemenea, în perioada 9 septembrie 2005 - 30 iunie 2006, spunând că este „ambasadorul României la Moscova sau la Bruxelles" sau „consilierul prezidenţial Octavian Bellu", Alistar a indus în eroare 12 persoane, obţinând de la acestea, în mod injust, peste 38.600 de lei, sub pretextul sponsorizării unor activităţi umanitare sau sportive. /P.8

Sunt sabotate tramvaiele? FOTO:JA

CTP, sabotată din interior

ARAD. Preşedintele pe municipiu al PNL Arad, Florin Galiş, consideră că acţionarii de la CTP, respectiv CLM şi CJA au sabotat în permanenţă Compania, iar acum se foloseşte pretextul indicatorilor economici negativi pentru a declanşa măsuri extrem de dure împotriva angajaţilor, primul pas fiind trimiterea în şomaj tehnic. /P.5

Hotel Ardealul, de vânzare

ARAD. Proprietarii Hotelului Ardealul au anunţat că îl vor scoate la vânzare. Suma în jurul căreia se va învârti tranzacţia este de 15 milioane de euro, dar preţul este negociabil. /P.3

Bac-ul aşteaptă şi corigenţii

ARAD. Elevii din clasele terminale care au susţinut şi promovat examenul de corigenţă se pot înscrie la Bac', în data de 13 august, la unitatea de învăţământ absolvită. /P.12

Roland Nagy FOTO:JA

UTA a remizat în Ungaria

SZOLNOK. UTA a disputat, aseară, un meci amical la Szolnok, în compania echipei locale cu acelaşi nume. Partida s-a încheiat cu scorul de 2-2. Pentru trupa antrenată de Roland Nagy au marcat Dragalina şi Ţucudean. JA - L.S.

GRĂTAR BUN, GRĂTAR CURAT

Voluntarii de la asociaţia MaiMultVerde şi reprezentanţi ai Parcului Patural Lunca Mureşului au organizat o acţiune de responsabilizare a picnicarilor şi de curăţenie în Pădurea Ceala. Ei au adunat 1,5 tone de gunoaie şi au transmis mesajul „Un grătar bun este un grătar curat". /P.12 FOTO: FAN

9 771220 748034 10189

REMEMBER: 11 AUGUST

106 O diplomă militară romană, descoperită la Porolissum, atesta că, la această dată, se constituise provincia romană imperială Dacia

1456 A murit Iancu de Hunedoara (n. 1387)

1494 A murit Hans Memling, pictor flamand (n. 1435)

1900 S-a născut Ştefan Lupaşcu (Lupasco), filozof român stabilit în Franţa (d. 1988)

1914 Franţa declară război Austro–Ungariei

1919 S-a născut Jiri Kolar, scriitor, pictor şi om de cultură ceh

1921 S-a născut Alex Haley, scriitor şi ziarist american

1925 S-a născut Mike Douglas, comediant american (d. 2006)

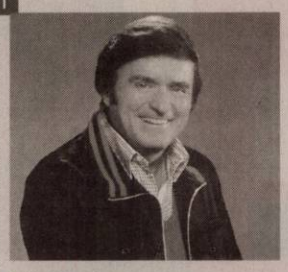

Mike Douglas

1929 S-a născut Modest Morariu, scriitor român (d. 1988)

1930 S-a născut Teodor Mazilu, dramaturg şi prozator (d. 1980)

1932 S-a născut Fernando Arrabal, scriitor spaniol

1934 Primii prizonieri federali au fost închişi în Alcatraz, SUA

1949 S-a născut Veta Biriş, interpretă românca de folclor

BINE AŢI VENIT!

Coroiu Horia Alexandru, Obădău Antonia Maria, Moşneanu Daria Maria, Andronesi Sebastian Emanuel, Carp Gabriel Cristian.

AU PLECAT DINTRE NOI

Vasii Adrian (1936), Coşer Floare (1944), Bauda Maria Magdalena Gabriela (1924), Lăzărescu Iliana (1921), Tomi Dorin (1955), Sârb Constantin (1944), Iuhasz Iulia (1926), Rădău Ioan (1938), Roşca Vasile (1951).

TELEFOANE UTILE

☎INFORMAŢII TELEFONICE: 118.932; ☎ROBOT: 1958; ☎APEL UNIC DE URGENŢĂ: 112; ☎PRIMĂRIA ARAD: Program de relaţii cu publicul, luni-vineri 8-20. Tel.: 0257/284.744; tel. centrală: 0257/281.850; ☎S.C. E.ON GAZ ROMÂNIA - Sucursala Arad: 0357/403.321; ☎DERANJAMENTE ELECTRICITATE: 0257/929; ☎INFORMAŢII CFR: 0257/231.777; ☎PROTECŢIA CONSUMATORULUI: 0257/257.049; ☎GOSPODĂRIREA COMUNALĂ ARAD S.A.: 0257/270.352; 0729-009.033; 0257/270.352;

SUDOKU

REGULI: În fiecare bloc sunt câteva cifre între 1 şi 9, stabilite dinainte. Acestea trebuie completate cu cifrele lipsă, în aşa fel încât fiecare număr să figureze o singură dată. De asemenea, cifrele de la 1 la 9 trebuie să figureze o singură dată atât pe rândurile orizontale cât şi pe coloanele verticale ale celor nouă blocuri luate împreună.

ÎNCEPĂTORI

8		7				6		
	2	4		9	6	1		
	9		7		2		5	
3	1		8				6	
			6	3	4			
	7				1		3	5
	6		4		8		1	
		2	5	6		3	4	
		5				9		6

AVANSAŢI

8	2							
7					2		5	4
		9	4		6			2
		2			7	5		
						4	2	7
	8	7	5			9		
			2	4	9		3	
	6			5		8		
	9	1	6	3				

Soluţiile jocurilor din numărul precedent:

ÎNCEPĂTORI

7	6	8	2	9	1	3	4	5
9	2	1	3	5	4	8	7	6
5	3	4	7	6	8	1	2	9
6	4	5	1	7	2	9	8	3
2	7	9	8	3	5	4	6	1
1	8	3	9	4	6	7	5	2
8	5	7	6	1	3	2	9	4
3	9	6	4	2	7	5	1	8
4	1	2	5	8	9	6	3	7

AVANSAŢI

6	4	3	5	9	8	1	2	7
7	8	5	2	4	1	6	3	9
2	1	9	3	7	6	4	8	5
8	9	2	1	5	4	3	7	6
1	5	7	6	2	3	9	4	8
4	3	6	9	8	7	2	5	1
3	6	8	4	1	5	7	9	2
5	2	1	7	3	9	8	6	4
9	7	4	8	6	2	5	1	3

UNDE MERGEM în Arad

CINEMA

DACIA „Predators" (SUA), orele 14; 17; 20.

ARTA „The Losers" (SUA) orele 15; 17.30; 20.

EXPOZIŢII

GALERIILE DE ARTĂ „DELTA": Expoziţie de grup - Cristian Pentelescu şi Ana Zoe Pop (9-17)

GALERIA DE ARTĂ „ALFA" (B-dul Revoluţiei, nr. 90): Expoziţie de pictură Julian Chiu şi Julia Chiu (9-17)

SALA CLIO (str. Horea, nr. 8): Expoziţia de pictură, sculptură, grafică şi smalt pe alamă „Salonul de vară 2010" (9-17)

COMPLEXUL MUZEAL ARAD (Palatul Cultural, Piaţa G. Enescu 1): Expo cu fluturi „ARMONII CROMATICE II" (orele 9-17)

MUZEUL DE ARTĂ ARAD (str. Gh. Popa 2-4, et. II): Expoziţia personală „Semne şi semnificaţii plastice", semnată de drd. Diana Lucaci-Bota (9-17)

MUZEUL DE ARTĂ ARAD (str. Gh. Popa 2-4, et. II - Sala Ovidiu Maitec): Patrimoniul arhitectural al Aradului – încotro?- expoziţie de fotografie şi desen (str. Gh. Popa 2-4, et. 2) (9-17).

GALERIILE „TURNUL DE APĂ" Expoziţia de pictură „Abstract-Painting" a artistului plastic Mihai Bâgu (9-17)

MUZEUL ORĂŞENESC LIPOVA Expoziţie de icoane şi obiecte bisericeşti „Colecţia Ştefan Crişan" (orele 9-17)

TEATRUL VECHI: (str. Gh. Lazăr): „Experiment sintetic G", expoziţie de pictură a artistului arădean Laurian Popa (orele 9-17)

GALERIA TAKACS: (str. Lucian Blaga): „Armonia culorilor" de Flory Takacs (9-17)

GALERIA JELEN: Expoziţie de pictură „Spirite şi culori" a artistului plastic arădean Bogdan Tzigan (9-17)

SĂNĂTATE

CABINET GINECOLOGIC: Arad, B-dul Decebal nr. 11 (lângă Hotel Aradul). EFECTUĂM: TEST PAP, ECO VAGINAL, CHIURETAJ. Programări la telefon: 0727.008.794.

MEDLINE SERVICE - injecţii, pansamente, perfuzii, recoltări analize la domiciliu, 7 zile din 7. Tel. 0257.338.578; 0728.285.762; 0728.285.760.

PIEŢE, TÂRGURI

Azi este zi de piaţă la Păncota, Beliu, Buteni, Şiclău, Macea, Vânători, Pecica, Şiria şi zi de târg la Beliu şi Buteni. Mâine, joi, este zi de târg săptămânal la Curtici, Sebiş, Cermei, Săvârşin, Secusigiu, Zerind.

HOROSCOP

BERBECUL (III.21.-IV.20.)

Dimineaţa aveţi o neînţelegere cu o rudă mai în vârstă. Este indicat să evitaţi întâlnirile cu prietenii şi cu rudele. Sunteţi agitat şi s-ar putea să nu vă înţelegeţi.

TAURUL (IV.21.-V.20.)

Nu vă convine nimic şi simţiţi nevoia să schimbaţi ceva. Este o stare de spirit trecătoare. Doriţi să împrumutaţi o sumă de bani, dar nimeni nu se oferă să vă ajute.

GEMENII (V.21.-VI.21.)

Dimineaţa s-ar putea să vă certaţi cu partenerul de viaţă din cauza unor probleme financiare. A venit momentul să înapoiaţi unei rude o sumă împrumutată mai demult.

RACUL (VI.22.-VII.22.)

Este posibil să aveţi discuţii în familie din cauza banilor. Vă sfătuim să ţineţi cont şi de necesităţile celorlalţi. Evitaţi călătoriile şi nu încercaţi să faceţi mai mult decât se poate!

LEUL (VII.23.-VIII.23.)

Este posibil să aveţi un conflict cu o persoană mai în vârstă. Tensiunile se pot aplana foarte uşor, cu o vorbă bună. Fiţi mai atent la ce spuneţi, mai ales că astăzi sunteţi mai vorbăreţ.

FECIOARA (VIII.24.-IX.23.)

Sunteţi nervos, pentru că trebuie să renunţaţi la o călătorie. Este de preferat să staţi acasă, pentru că sunteţi predispus la probleme digestive.

BALANŢA (IX.24.-X.23.)

S-ar putea să vă enervaţi din cauza unui partener de afaceri. Se pare că nu vă înţelegeţi asupra problemelor financiare. Vă sfătuim să vă temperaţi nervozitatea.

SCORPIONUL (X.24.-XI.22.)

Dimineaţa, evenimente neprevăzute vă dau programul peste cap. Nu este cazul să vă puneţi mari speranţe în succesul unei afaceri, pentru că s-ar putea să fiţi dezamăgit.

SĂGETĂTORUL (XI.23.-XII.21.)

Simţiţi nevoia să faceţi o investiţie importantă pentru cămin şi intenţionaţi să cheltuiţi o sumă importantă. Vă sfătuim să fiţi prudent, pentru că nu este o zi favorabilă investiţiilor.

CAPRICORNUL (XII.22.-I.20.)

Vă sfătuim să fiţi mai atent la problemele celor apropiaţi. Partenerul de viaţă s-ar putea chiar să vă reproşeze că aţi devenit foarte indiferent. Fiţi mai prudent.

VĂRSĂTORUL (I.21.-II.20.)

Călătoriile nu sunt recomandate astăzi. Dimineaţa aveţi de făcut mai multe drumuri scurte în urma unui telefon primit de la un partener de afaceri.

PEŞTII (II.21.-III.20.)

Dimineaţa aveţi tendinţa de a fi irascibil. Vă sfătuim să vă temperaţi, pentru că riscaţi să vă faceţi dusmani. Limitaţi-vă la activităţi de rutină şi încercaţi să vă odihniţi mai mult!

„Jurnal arădean" vă ascultă

Între orele 11 - 13, la telefonul 0257.280943, redactorul nostru vă stă la dispoziţie.

ARAD. Iulia Copacea -în vârstă de 40 de ani- este interesată dacă poate contribui, în mod benevol, la fondul de pensii de Stat, în condiţiile în care de 5 ani este în pensie de boală. Ne-am interesat şi am aflat că, întrucât stagiul dvs. de cotizare este asimilat, luându-se în calcul la pensionarea la limită de vârstă, nu aveţi această posibilitate. Doar dacă plătiţi pentru o pensie privată facultativă.

I.A. din Arad este curios dacă există curse regulate între magazinele Billa şi Real. CTP a introdus o cursă de microbus, intervalul de plecare fiind din oră în oră. Prima cursă este în jurul orelor 6, iar ultima la orele 23.

Îi răspundem lui **P.V.** din Secusigiu, nemulţumit de faptul că florile plantate de dumnealui în faţa locuinţei, pe stradă, sunt distruse de păsări. Am luat legătura cu primarul din Secusigiu, Ilie Cheşa, care ne-a spus că o simplă sesizare făcută la instituţia ce o conduce sau la Poliţia Comunitară poate rezolva problema.

JA -A.H.

CURS VALUTAR

DENUMIREA VALUTEI	BNR	BCR		BRD		San Paolo IMI Bank		Banca Românească		Banca Romexterra		Alpha Bank		Casa de schimb LUXOR	
		C	V	C	V	C	V	C	V	C	V	C	V	C	V
Euro	4,23	4,17	4,28	4,15	4,30	4,18	4,25	4,20	4,25	4,19	4,27	4,12	4,34	4,18	4,23
Dolar SUA	3,21	3,12	3,27	3,14	3,28	3,18	3,24	3,19	3,24	3,16	3,26	3,08	3,35	3,17	3,22
Forint	0,0152	0,0146	0,0157	0,0141	0,0158	0,0145	0,0155	-	-	0,0148	0,0156	-	-	0,0149	0,0153
Gram aur	123	93,80													

Vremea

Miercuri, 11 August

www.aradon.ro

20° LA ORA 6 — Temperaturile se vor situa între 17 şi 20 grade. Vântul va sufla cu 10 km/h, dinspre NE.

29° LA ORA 18 — Temperaturile se vor situa între 27 şi 29 grade. Vântul va sufla cu 11 km/h, dinspre NE.

ZIUA PRECEDENTĂ

Arad	30° C	Umiditate:	60%
Lipova	30 °C	Presiune:	757mmHG
Chişineu- Criş	29° C	Precipitaţii:	10 %
Săvârşin	29° C	Vânt:	11 km/h
Sebiş	30° C	Direcţie vânt:	NE

SOARELE

Răsare: 06:27
Apune: 20:52

AZI

Temperaturile se vor situa între 17 şi 29 grade. Vântul va sufla cu 10 km/h, dinspre NE.

FAZELE LUNII

10. 08. | 16. 08. | 24. 08. | 01. 09.

MIERCURI	JOI	VINERI	SÂMBĂTĂ
17° 29°	17° 32°	19° 33°	19° 32°
însorit	însorit	însorit	averse

CALENDAR

Biserica ortodoxă: †) Sf. Ierarh Nifon al Constantinopolului; Sf. Mc. Evplu diaconul.
Biserica greco-catolică: Sf. m. Euplu; [Sf. Clara de Assisi].
Biserica romano-catolică: Sf. Clara, fc.

PROGNOZĂ PENTRU TREI ZILE

Temperaturile minime vor fi cuprinse între 17 şi 19 grade, iar cele maxime între 29 şi 33 grade.

Temp.minime: 17 la 19° C
Temp.maxime: 29 la 33° C

JURNAL ARĂDEAN
Str. Poetului nr. 1C, Arad
BRAT Auditat de BRAT
Reclamaţii difuzare: 0257/ 228586

Director editor: Mircea Ţîşcă (8465)
Secretariat: 0257.281802 (centrala), fax - 0257.280655
Şef departament difuzare: Carmen Csordas
Marea publicitate: 0257.280904 (int. 8488); Mica publicitate: 0257.210775
Tiparul executat la: SC Inform Media SRL, Calea Torontalului, DN 6, km 5,7, Timişoara

Editor coordonator: Adriana Barbu (8410) Responsabil de număr: Adrian Hărţău
Secretar general de redacţie: Gabriela Groza (8417) **Departamente: Eveniment:** Simona Butaru (8412), Monica Ardelean (8446), Alin Gherasim, Gerlinde Knap (8435); **Politic:** Tristan Mihuţa (8431), Simion Todoca (8425); **Economic:** Andreea Pintea (8419); **Cultură, Învăţământ:** Vasile Filip (8428); **Social:** Diana Duţu (8429); **Sport:** Daniel Scridon (8427), Adrian Hărţău (8433), Leo Sfăra (8434);
Tehnoredactare: Ghizela Şerban, Ramona Vidulescu
REDACŢIE : tel. 0257.281802 (centrala); fax 0257.280655 (int. 8490), 0257.281797 (int.8489); e-mail:redactia.jurnalaradean@informmedia. ro, adevaruldearad@informmedia.ro, publicitate.jurnalaradean@informmedia.ro, publicitate.adevarul@informmedia.ro

Juliţa-Mădrigeşti, la primul strat de asfalt

ARAD. Lucrarea de reabilitare a drumului dintre Juliţa şi Mădrigeşti avansează în ritm alert. A început turnarea primului strat de asfalt pe tronsonul Juliţa - Mădrigeşti, în unele locuri pe ambele benzi de circulaţie, în altele locuri doar pe o bandă. Concomitent cu asfaltarea se continuă cu celelalte lucrări de consolidare a terasamentului. Tronsonul de drum judeţean Juliţa - Mădrigeşti face parte dintr-un amplu proiect de legare a Văii Mureşului de Valea Crişului şi de valorificare turistică a staţiunii Moneasa.

„Lucrarea se află în grafic, constructorul dispunând de un număr mare de utilaje, cât şi de personal pe tot parcursul şantierului. Deşi termenul de finalizare a lucrării este 2011, preconizăm să definitivăm asfaltarea până în 30 octombrie, anul acesta, urmând ca micile retuşuri să se execute până la sfârşitul anului. Pentru a reuşi acest lucru, sperăm ca vremea să ne ajute. Avem porţiuni care necesită o atenţie mai mare, în special la ieşirea din satul Slatina de Mureş, acolo unde panta este abruptă şi necesită o soluţie tehnică performantă", a afirmat Nicolae Ioţcu, preşedintele Consiliului Judeţean Arad.

Consiliul Judeţean Arad este beneficiarul proiectului „Modernizarea tronson Juliţa Mădrigeşti, componentă a traseului turistic E68 - Moneasa", finanţat prin Programul Operaţional Regional 2007 - 2013. Proiectul are o valoare de 46.480.288 lei, din care fonduri nerambursabile 45.550.682 lei.

Acest proiect prevede modernizarea tronsoanelor de drum judeţean DJ 707C, pe o lungime de 15,626 km şi DJ 708, pe o lungime de 9,045 km. **JA-S.B.**

LUCRĂRI EFECTUATE

Defrişare pe tot traseul
Casete de lărgire
Balastare 14 km
Macadam 8 km
Podeţe tubulare 71 bucăţi
Primul strat de asfalt pe 6,1 km

Lucrări în stadiu avansat pe Juliţa-Mădrigeşti FOTO: S.B.

Roberta Anastase, la masa discuţiilor cu oficialii locali şi câţiva parlamentari FOTO: A.B.D.

Prea departe de comunitate

Roberta Anastase, preşedintele Camerei Deputaţilor, a afirmat la Arad că PD-L trebuie să redevină un partid al comunităţii.

ARAD. Afirmaţii grele făcute ieri de preşedintele Camerei Deputaţilor, Roberta Anastase, în scurta sa vizită arădeană, unde s-a întâlnit cu mai marii oraşului şi câţiva dintre parlamentarii PD-L. După discuţii, Roberta Anastase a precizat, din start, presei că PD-L este un partid care trebuie să se întoarcă la „un concept care nouă ne-a adus succes şi de care se pare că ne-am îndepărtat, conceptul partidului comunităţii". Anastase a lăsat să se înţeleagă că s-a făcut o greşeală că s-a pus accentul doar pe guvernare şi s-au uitat de omul simplu: „Noi, de fiecare dată, atunci când am fost la guvernare, practic ne-am concentrat toate energiile pe guvernare (...). La nivel politic, însă, lucrurile trebuie privite diferit şi practic abordarea trebuie să fie legată de oameni. Şi să existe un echilibru între ceea ce înseamnă o viziune de ansamblul, legată de cifre reci, seci, şi cea de a doua realitate, cea legată de nevoile comunităţii (...) Aici trebuie găsit un echilibru pe care l-am pierdut, focalizându-ne, cum e firesc, pe guvernare, pe cifre. (...) E foarte important, însă, să nu uiţi să le explici. De multe ori, noi am uitat să facem acest lucru". Preşedintele Camerei Deputaţilor a precizat că soluţia din 2001, de reformare a partidului, este cea bună şi că în cadrul conducerii partidului trebuie să se facă auzită vocea liderilor politici din teritoriu, care au legătura cu oamenii.

SĂ FACI OPOZIŢIE, FLOARE LA URECHE

Roberta Anastase a mai susţinut că „a face opoziţie într-o perioadă de criză e chiar uşor. E ca şi cum stai sub un pom cu fructe şi aştepţi să îţi pice voturile" şi că e trist că, deşi Opoziţia vrea să dărâme Guvernul, nu ştie ce va face a doua zi, cu ce vor veni să schimbe situaţia. A mai susţinut că Opoziţia are două variante: să facă opoziţie distructivă, sau să accepte dialogul „şi cred că până la urmă este datoria PDL de a iniţia acest dialog".

Guvernul, pe 1 septembrie

Despre schimbarea Guvernului, oficialul s-a ferit, însă, să facă afirmaţii radicale, susţinând doar că la celebra întâlnire de la Snagov s-a decis că pe 1 septembrie va avea loc o analiză nu pe declaraţii politice, ci pe cifre şi date. „Vorbim de cifre şi date la 1 septembrie iar în funcţie de acestea partidul va decide", a precizat oficialul.

ADRIANA BARBU DĂNILĂ
adriana.barbu@informmedia.ro

Bazinul de la Polivalentă, la licitaţie

Direcţia pentru Sport a Judeţului a scos la licitaţie lucrarea de reabilitare a bazinului de înot Delfinul.

ARAD. Direcţia pentru Sport a Judeţului Arad pune la cale reabilitarea piscinei acoperite de la Polivalentă. Instituţia a scos la licitaţie realizarea investiţiei „Lucrări de reabilitare cuvă, pardoseală şi căi de acces la Bazinul de înot Delfinul din Arad". Pentru lucrarea amintită s-a întocmit deja caietul de sarcini, investiţia urmând a fi făcută din fonduri ale bugetului de stat.

Peste 100.000 euro

Instituţia pune la bătaie, pentru realizarea tuturor lucrărilor de modernizare a piscinei, suma maximă de 403.225 lei (500.000 lei cu TVA inclus - echivalentul a peste 100.000 euro). Ofertele vor fi deschise în data de 23 august. Una dintre cerinţele principale ale Direcţiei de Sport este ca prin reabilitare, bazinul să nu îşi schimbe în niciun fel forma: „Actualele cote şi dimensiuni ale bazinului înainte de dezafectare sunt omologate de către Federaţia Română de Nataţie şi se vor păstra în mod obligatoriu la finalul lucrării", se menţionează în caietul de sarcini pentru licitaţie.

Izolare şi modernizare

Lucrarea urmează a fi executată în mai multe etape. Asta, deoarece constructorii vor trebui să facă multe lucrări începând cu demontarea tuturor plăcilor de gresie şi faianţă existente în piscină, să refacă totul, inclusiv să monteze rosturi pentru evitarea pătrunderii apei şi formarea mucegaiului.

Potrivit datelor din caietul de sarcini, „molozul rezultat în urma dezafectării va fi transportat în afara clădirii, depozitat în containere şi transportat în locurile special amenajate în acest scop". Totodată, suprafaţa va trebui uniformizată şi va fi tencuită cu produse impermeabile, pe bază de răşini lichide.

Izolarea se va face, de asemenea, cu materiale pe bază de răşini sintetice, iar colţurile interioare şi exterioare ale piscinei se vor întări cu bandă cauciucată. Cele patru scări de acces în bazin vor fi înlocuite cu altele noi, se va înlocui grilajul perimetral de scurgere a apei de pe marginea bazinului, respectiv, se vor monta rosturi elastice.

SIMONA BUTARU
simona.butaru@informmedia.ro

Bazinul intră în reabilitare FOTO: JA

CERAMICĂ ANTIDERAPANTĂ

Bazinul va fi placat cu ceramică de culoare albastru deschis, iar liniile de trasare vor fi realizate cu plăci ceramice de culoare albastru închis. Bloc starturile vor fi, de asemenea, placate şi numerotate, iar pardoseala din incintă va fi placată cu ceramică bej antiderapantă.

Hotel Ardealul, pentru 15 milioane de euro

ARAD. Unul dintre cele mai cunoscute hoteluri din Arad, situat pe centrul oraşului, a fost scos, în cele din urmă, la vânzare de proprietar. Este vorba de Hotelul Ardealul, de două stele, care potrivit Mediafax, a fost scos la vânzare cu 15 milioane de euro.

„Ne-am hotărât să vindem pentru că vrem să investim în alt domeniu. Preţul pe care îl cerem este 15 milioane de euro, negociabil", a spus pentru agenţie Joiţa Pap, proprietara hotelului.

Hotelul, care are o capacitate de 180 de locuri şi dispune şi de o sală de conferinţe, a fost numit iniţial „Grand Hotel Crucea Albă" şi a fost deschis în anul 1841. Clădirea, restaurată în 1974, este declarată monument istoric şi a fost construită de către arhitectul Franz Mahler pe locul unui han din secolul al XVIII. De-a lungul timpului, hotelul a găzduit personalităţi marcante ale vremii: George Coşbuc, I. L. Caragiale, Octavian Goga, George Enescu, Jules Massenet, Francois Copee, Ady Endre şi Arany Janos. În 1846, în sala de festivităţi a hotelului a concertat Franz Liszt.

Din informaţiile pe care le deţinem, creditele luate au dus la decizia de vânzare a hotelului. **JA-A.B.D.**

Aslău se întoarce

ARAD. S-a scris ieri încă o filă din războiul Aslău vs. Primărie. Omul de afaceri a cerut să fie primit şi la celelalte comisii CLM unde se discuta despre parcarea de la ştrand. Prima comisie nu s-a întrunit, însă, din lipsă de cvorum, dar Aslău le-a precizat celor prezenţi că are toate actele necesare pentru parcarea sa, în timp ce parcarea Primăriei Arad suferă din lipsă de acte, începând cu PUD-ul absent. Comisia de urbanism a votat împotriva participării lui Leo Aslău la şedinţă, dar omul de afaceri a luat parte la întrevedere din bunăvoinţa Geaninei Pistru. Aslău a prezentat situaţia sa şi aici, dar a fost sfătuit de unul dintre consilieri, ironic, să-şi facă intrare pe sub podul Decebal. Dacă Leo Aslău a avut acces la şedinţe, membrii Consiliului Civic au fost refuzaţi de CLM. **JA-A.B.D.**

RECLAMĂ

RECLAMĂ

Suplinitorii şi-au aflat notele

ARAD. În conformitate cu metodologia şi calendarul mişcării personalului didactic în învăţământul preuniversitar, în perioada 5-6 august a avut loc concursul pentru suplinire. La acest concurs au participat atât candidaţi calificaţi cât şi necalificaţi. La candidaţi calificaţi au fost prezente 211 cadre didactice dintre care 200 au luat note de peste 5, 9 au fost sub nota 5 iar doi candidaţi s-au retras. La candidaţi necalificaţi s-au înscris 69, au absentat 10 şi unul s-a retras; din cei rămaşi în concurs, 55 au luat note peste 5 iar 3 nu au luat nota de trecere.

Nu au fost depuse contestaţii iar rezultatele sunt afişate la avizierul ISJ Arad şi pe site-ul I.Ş.J. Arad . Şedinţele publice pentru repartizarea candidaţilor pe posturile/ orele vacante vor avea loc la sfârşitul lunii august, astfel: 24-25 august - şedinţă publică de repartizare a suplinitorilor calificaţi; 27 august - acordarea orelor rămase neocupate în regim de cumul/plata cu ora;30 august - şedinţă publică de repartizare a suplinitorilor fără studii corespunzătoare. **JA -V.F.**

Urmează şedinţele publice pentru catedrele vacante FOTO: FAN

REŢETA ZILEI

Salată mediteraneană

INGREDIENTE: 4 ouă fierte tari, 250 g fasole verde, 2 roşii, 1 castravete, mărar verde, 1 cățel usturoi, 2 linguri oţet, o lingură zeamă de lămâie, 3 linguri ulei de măsline, o cutie fileuri de anşoa, capere, măsline negre, sare, piper.

MOD DE PREPARARE: Se fierbe fasolea în apă clocotită sărată. Se taie toate legumele în bucăţi şi se toacă foarte fin usturoiul. Sosul se prepară amestecând uleiul, oţetul, zeama de lămâie, sarea, piperul şi usturoiul tocat. Se varsă sosul peste legume, se adaugă caperele şi se amestecă bine. Se taie ouăle în sferturi şi se pun deasupra salatei, alternând cu fileurile de anşoa şi cu măslinele.

Poftă bună!

Pentru mai multe REŢETE intră pe **www.culinar.ro**

ÎNTRERUPERI DE CURENT

Miercuri, 11 august 2010. În Municipiul Arad, h 8.30-15.30: Cartier Confecţii Bl. 9, 10, 12, 13, 24, 26; h 8.30-17.30: Str. Calea Romanilor (p) - Bl. D1,E1, F1, G1, H1, J1, K1, Bd. Revoluţiei nr. 12-18. În judeţ, h 8-11: Zimand Cuz, Zimandu Nou, Andrei Şaguna; h 9-17: Covăsânţ.

Joi, 12 august 2010. În Municipiul Arad, h 8.30-17.30: Str. Calea Romanilor (p) - Bl. D1, E1, F1, G1, H1, J1, K1, Bd. Revoluţiei nr. 12-18. În judeţ, h 9-17: Păiuşeni (p); h 9-18: Cuiaş, Căprioara (loc. Cosmote), Toc, Ilteu, Petriş, Seliştea, Corbeşti, Roşia Nouă, Obîrşia, Bulza (Timiş).

CITIRE APOMETRE

Joi 12 august 2010. Căp. I. Fătu, Coasei, Frunzei, Tulnic, Ştefan Zarie, Frumoasa, Iasomiei, Brânduşei, Panselei, Căpşunilor, Luncii, Cerbului, Poiana, Ardealului, I. Jianu, Milcov, D. Cantemir, Toporaş, Arcaşilor, C. Negruzzi, A. Ivireanu, P. Rareş, Comunarzilor, Retezat, Oltului, Jiului, Turdei, Meşterul Manole, Sulfinei, Cameliei, Izvor, Spătarul Preda, Dima, Greierilor, Graurilor, Curcubeului, Radu Negru, Cosminului, Câmpurilor, Septimiu, Trotuşului, Herodot, Mimozei, Teuz, Năsăud, Buziaş, Mircea Vodă, Ulmului, Independenţei, Suceava, Păltiniş, Gloriei, Solomon, Macedoniei, Orfeu, Măgurei, Caisului, Prometeu, Diana, Letiţiei, Aviaţiei, Ep. R. Ciorogariu fără soţ, Oituz, E. Gârleanu, Minervei, Clopoţelilor, V. Ureche, V. Micle, Căminului, Bârsei, Salciei

SOLUŢIA INTEGRAMEI LA NR PRECEDENT

R - S - T - OCA - V- SACAITOR - SPIN - ZARE - BATALIE - OBSESIE - UNA - T - OA - LEZA - AUT - LA - SES - BATRAN - IAR - IRITA - CO - SER - STATE - JEB - U - MUT - TI - OARE - CLOR - PORUMBEL - INDIAN - ANION - I - IERTA - OS - IACA - TO - IAZ - CERTATI

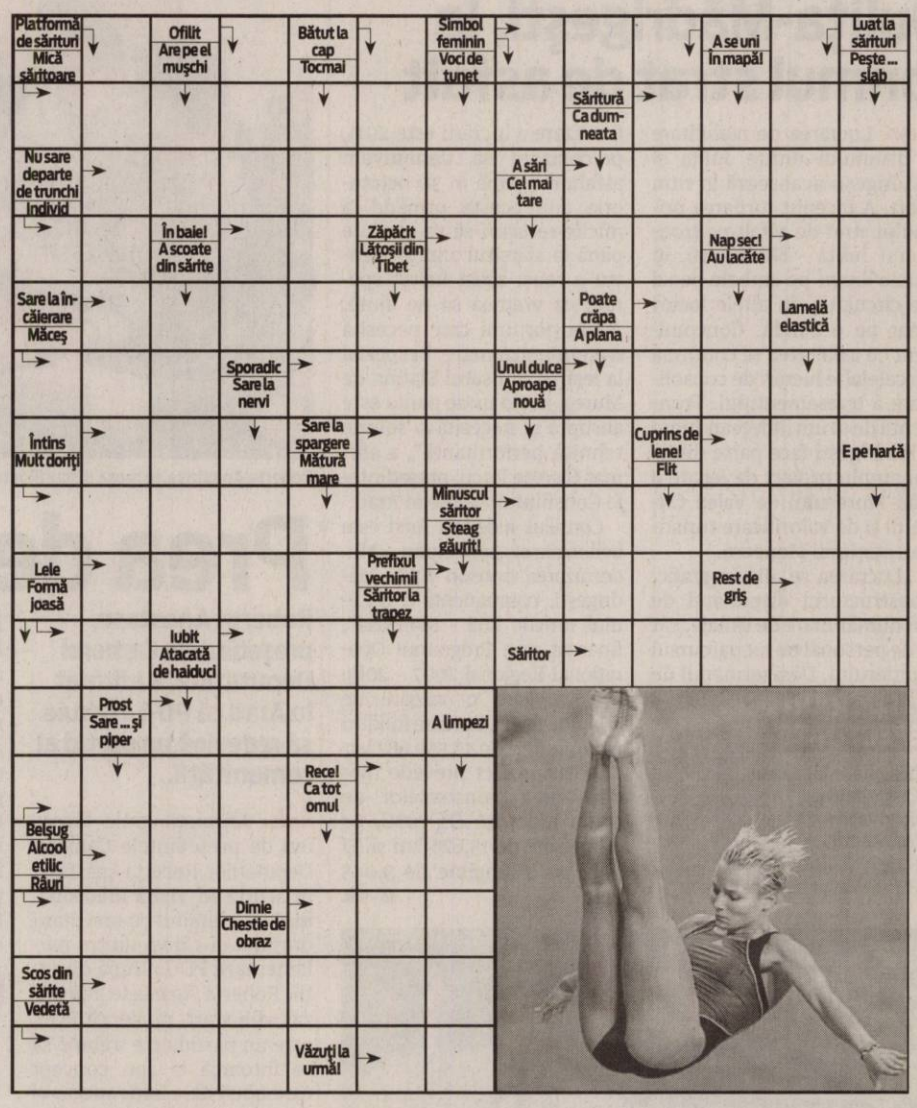

CONCURSUL „CUVINTE NOROCOASE"

ABONAT: ❑ DA ❑ NU

COMPLETEAZĂ INTEGRAMELE DIN PERIOADA 3-18 AUGUST 2010 A.C. TRIMITE CELE 14 INTEGRAME (ÎNTR-UN SINGUR PLIC ŞI CU UN SINGUR TALON) PÂNĂ ÎN 25 AUGUST 2010 LA SEDIUL REDACŢIEI NOASTRE, STR. POETULUI NR. 1C SAU PE B-DUL REVOLUŢIEI NR.81. POŢI CÂŞTIGA UN APARAT ELECTROCASNIC. EXTRAGEREA VA AVEA LOC ÎN 26 AUGUST A.C.

JURNAL ARĂDEAN

NUME: .....

ADRESĂ: .....

.....

TEL .....

E-MAIL: .....

Programe TV Miercuri, 11 August

TVR 1

07:00 **Telejurnal.** Sport Meteo
07:30 **Pe drumul mătăsii.** (s) De la Gwadar la Lahore
08:00 **Silver Brumby.** (s) Ep12
08:30 **Noah şi Saskia.** (s) Ep1
09:00 **Pur şi simplu delicios.** (R)
09:15 **Transformarea.** (R) Prezintă Giulia Nahmany
10:15 **Dovadă de iubire.** (s) Ep28 Cu: Marcelo Serrado, Lavinia Vlasak, Leonardo Vieira
11:15 **Miezul zilei.** cu Iuliana Marciuc (R)
12:15 **Călător pe viaţă.** (R)
12:50 **Cronicile frumoasei luptătoare.** (s)Ep8
14:00 **Telejurnal.** Sport Meteo
14:45 **Pur şi simplu delicios.** (R)
15:00 **Teleshopping**
15:30 **Oameni ca noi.** (R)
16:00 **Convieţuiri.** (R)
16:35 **Baschet masculin.** România – Suedia în preliminariile Campionatului European Comentatori: Ionel Banu, Emil Hossu-Longin
18:30 **Cronicile frumoasei luptătoare.** (s)Ep9
19:40 **Învinge apele!**
19:45 **Sport**
20:00 **Telejurnal.** Meteo
21:10 **Ediţie specială.**
22:00 **Docu' Miercuri.** Cum se fac miliardele sau între lăcomie şi etică (Austria, 2009) Regia Kurt Langbein. Pe piaţa financiară, speculaţiile implică adesea sume de bani de sute de ori mai mari faţă de venitul naţional brut, al tuturor statelor industrializate! E un joc riscant, despre care puţini ştiu.
23:00 **Comanderia, 1375 A.D.** (s) Ep3 Cu: Clement Sibony, Louise Pasteau, Ophelia Kolb. Regia Didier Le Pecheur.
24:00 **Telejurnal.** Sport
00:15 **Dr House.** (s) Sezonul II. Episoadele 19,20 Cu: Hugh Laurie, Lisa Edelstein, Omar Epps. Regia David Shore
01:55 **Restaurare.** (R) Ep5
02:45 **Amintiri din istorie.** (s) (R)
02:50 **Cântecul amintirii...** amintirile cântecului (R)

PRO TV

07:00 **Ştirile Pro Tv.** Ce se întâmplă, doctore? Omul care aduce cartea
10:00 **Condamnată la supravieţuire.** (r)
12:00 **Tânăr şi neliniştit.** (r)
13:00 **Ştirile Pro Tv**
13:45 **Pentru fiica mea.** (USA 1990 Dramă) Regie: Larry Shaw Cu: James Avery, Ellen Blake, Noah Blake
16:00 **Tânăr şi neliniştit**
17:00 **Ştirile Pro Tv.** Vremea
19:00 **Ştirile Pro Tv.** Sport Vremea Cu zeci de premii, cu actori ce îşi trăiesc viaţa pe platourile de filmare, identificându-se cu personajele, cu căsătorii, divorţuri ca-n filmele care se respectă, cu controverse ce-i uimesc chiar şi pe cei mai mari admiratori,"Tânăr şi neliniştit" continuă să reprezinte un miracol, un univers care a cuprins şi a cucerit milioane de telespectatori.
20:30 **Blestemul comorii.** (Canada/China/SUA, 2007 acţiune) Regia: Shimon Dotan Cu: Dolph Lundgren, William Shiver, Nan Yu
22:30 **Ştirile Pro Tv**
23:00 **Doi bărbaţi şi jumătate, ep.** 13, 14, anul VI (SUA, 2003 comedie)Regie: Lee Aronsohn, Chuck Lorre (Cu: Charlie Sheen, Jon Cryer, Angus T. Jones, Conchata Ferrell
00:00 **Dispăruţi fără urmă, ep.** 17, anul VI Titlu original: Without a trace (SUA, 2002) Regia: David Nutter si Rachel Talalay Cu: Anthony LaPaglia, Poppy Montgomery, Marianne Jean-Baptiste, Enrique Murciano Jr., Eric Close
01:00 **Blestemul comorii.** (r)
02:30 **Ştirile Pro Tv.** (r)

ANTENA 1

06:00 **Observator cu Mihaela Calin**
08:00 **Matinal: Liber la vacanţă cu Nicolle şi Alex**
10:00 **„Xena: Prinţesa războinică" Cu: Lucy Lawless, Renee O'Connor**
11:15 **„Crima dăunează sănătăţii" (Poliţist, SUA 1991) Regia: Daryl Duke Cu: Peter Falk, George Hamilton, Peter Haskell, Penny Johnson, Robert Donner**
13:00 **Observator.** Observatorul Antenei 1 este construit ca un jurnal de atitudine, în care subiectele mari, grave, naţionale contează şi nu suferă în competiţia cu soluţia facilă a ştirilor sângeroase. Fii observator!
14:00 **„Secrete în Paradis"(Dramă, Grecia 2008)**
16:00 **Observator**
17:00 **Bun de cinste**
17:45 **Să te prezint părinţilor**
19:00 **Observator cu Alina Petrescu Sport Meteo**
20:30 **„Regele Şarpe" (Thriller, SUA 2006)**
22:30 **Observator cu Andreea Berecleanu şi Andrei Zaharescu Sport Meteo**
23:30 **„Eroii" (Acţiune, 2006, SUA) Cu: Hayden Panettiere, Sendhil Ramamurthy, Jack Coleman, Masi Oka, James Kyson Lee, Milo Ventimiglia**
00:30 **„Familia Bundy" (Sitcom, SUA 1987) Cu: Ed O'Neill, David Faustino, Amanda Bearse, Christina Applegate**
01:00 **Game show: Face the Pro**
02:00 **„La birou"**
02:30 **„Divorţ la Hollywood" (Comedie, SUA 2007) Timp de zece ani, Molly Kagan s-a bucurat de o viaţă împlinită alături de soţul său, Kenny, director al unui studio hollywoodian.**

HBO

06:00 **The Dukes.** Comedie, SUA, 2007. Cu: Chazz Palminteri, Robert Davi, Peter Bogdanovich, Miriam Margolyes, Elya Baskin
07:35 **Războiul minţii SF, SUA, 2009.**
09:25 **Fostul logodnic Comedie, SUA, 2008.**
11:20 **CJ7 Comedie, Hong Kong, 2008.** Cu: Stephen Chow, Jiao Xu, Kitty Zhang, Sheung Ching Lee, Min Hun Fung
12:45 **Mamă de ocazie Comedie, SUA, 2009.** Cu: George Lopez, Daniela Bobadilla, Jane Lynch, Julia Anderson, Alex Wolff
14:10 **Îndoiala Dramă, SUA, 2008.**
15:55 **Ziua Independenţei Aventuri, SUA, 1996.** Cu: Will Smith, Bill Pullman, Jeff Goldblum, Mary McDonnell, Judd Hirsch
18:15 **Tatăl meu, Romulus Dramă, Australia, 2007.** Cu: Eric Bana, Franka Potente, Marton Csokas, Kodi Smit-McPhee.
20:00 **Ostatici în Pelham 123 Acţiune, SUA, 2009.** Cu: Denzel Washington, John Travolta, John Turturro, Luis Guzman, Michael Rispoli
21:45 **Babylon A.D.** Acţiune, SUA, 2008. Cu: Vin Diesel, Michelle Yeoh, Mélanie Thierry, Gérard Depardieu
23:25 **Lilieci: Asalt asupra omenirii Horror, SUA, 2008.** Cu: Tomas Arana, Bill Cusack, David Chokachi
00:50 **Alien 3 Horror, SUA, 1992.** Cu: Sigourney Weaver, Charles S. Dutton, Charles Dance, Paul McGann, Brian Glover
02:40 **Mafia din Staten Island Dramă, Franţa, 2009.** Cu: Ethan Hawke, Vincent D'Onofrio, Seymour Cassel, J.D. Daniels
04:15 **Ostatici în Pelham 123 Acţiune, SUA, 2009.**

TVR CULT.

8.00 Istoria aproape 9.55 Învinge apele! 10.00 Necunoscuţii de lângă noi 11.00 Bismarck 12.00 Jurnalul cultural 12.30 Retro clip 12.45 Ordinea cuvintelor 12.55 Serate muzicale 14.30 Album de familie 15.00 Parol 16.20 Momentart 16.30 Identităţi. Portret Iosif Kiraly 17.00 Nocturne 17.50 Cu rolele prin Bucureşti 18.55 Capodopere din Galeria de Artă Modernă Românească 19.00 Anna Pavlova 20.00 Restanţele criticii literare 21.00 Jurnalul cultural 21.30 Învinge apele! 23.40 Tărâmul dezmoşteniţilor 0.35 Jurnal cultural

AXN

07:00 The Amazing Race Asia 08:05 Jake 15 09:00 Cabinet de avocatură 09:55 The Amazing Race Asia12:00 Jake 13:00 Cabinet de avocatură 14:00 La limita imposibilului 15:00 La limita imposibilului 16:00 The Amazing Race Asia 17:05 Jake 18:00 Joan din Arcadia 19:00 La limita imposibilului 20:00 La limita imposibilului 21:00 Mesaje de dincolo 21:55 Zoom 72 22:00 Mesaje de dincolo 22:55 Zoom 23:00 Genesis 00:15 Printre oameni 01:30 Mesaje de dincolo 02:25 Mesaje de dincolo

B1

07:00 Teleshopping 07:30 Documentar DW 08:00 Teleshopping 08:30 Nasul (r) 12:00 ŞTIRI cu Ioana Reit 12:30 Teleshopping 13:30 Documentar DW 14:00 EVENIMENTELE ZILEI Best of 16:00 Documentar DW 16:30 Documentar DW 17:00 Documentar DW 17:30 Documentar DW 18:00 6! VINE PRESA Best of 20:00 NAŞUL cu Radu Moraru 00:00 Condamnaţii (r) 01:00 6! Vine Presa Best of (reluare) 03.00 Evenimentele zilei (reluare) 05:00 Documentar DW

PRIMA TV

07:00 Camera de ras 07:30 Uite cine gateste 08:20 Sport cu Florentina 09:15 Nimeni nu-i perfect 09:45 Sub umbra tatalui 11:45 Galileo- sr 12:30 Teleshopping 13:15 Camera de ras 13:45 Teleshopping 14:30 Cine stie, castiga- sr 15:30 Nimeni nu-i perfect 16:00 Pantera roz contraataca 18:00 Focus 18 19:00 Focus Sport 19:30 Uite cine gateste- sr 20:30 Identitate incerta 22:30 Trasnitii 23:15 Best Of Mondenii Show 23:30 Un detectiv cu greutatea: moartea unui sportiv 01:30 Focus 02:30 Trasnitii 03:30 Nimeni nu-i perfect

PROCINEMA

08:15 Veronica Mars (s) 09:15 Spitalul de urgenţă (r) 10:30 Tabăra Lazlo, episodul 3 11:00 XMen: Evoluţia, episodul 12 11:30 Happy Hour (r) 13:00 Teo (redifuzare) 14:15 Zoom in 10 14:45 Prietenii tăi (sezonul IV), episodul 15 (r) 15:15 Spitalul de urgenţă (sezonul XIII), episodul 12 16:15 Un bărbat bun la toate, episodul 1 16:45 Un cuplu ciudat 19:00 Serii fără limite: Veronica Mars, episodul 8 20:00 Serii fără limite: CSI New York21:00 Comedia în esenţă tare: Poză la minut, episodul 3, 4 22:00 Castelul bântuit 00:15 Cobra 11 în alertă

ANTENA 2

09:00 La hanu' lu' Tatu (reluare) 11:15 Punk'd (reluare) 11:45 Conferinta de presa (reluare) 13:15 Agentul VIP (reluare) 14:45 Teleshopping 15:00 Traieşte Sănătos 16:30 Teleshopping 16:45 It's show time 17:45 Teleshopping 18:00 La hanu' lu' Tatu 19:00 Punk'd 19:30 Răi da' buni (20:45 Agentul VIP 22:15 Conferinţa de presă 23:45 In căutarea adevărului 00:45 It's show time (reluare) 01:45 Răi da' buni (reluare) 03:00 La hanu' lu' Tatu (reluare) 04:00 Agentul VIP

ACASĂ

08:15 Săracii tineri bogaţi (r) 09:15 Teleshopping 09:45 Legământul (r) 10:45 Teleshopping 11:15 Predestinaţi (r) 12:30 Împreună pentru totdeauna (r) 13:30 Teleshopping 14:00 Cele două feţe ale Anei (r) 15:30 Victoria 16:25 Vremea de ACASĂ 16:30 Legământul 17:30 Poveştiri adevărate 18:30 Împreună pentru totdeauna 19:30 Săracii tineri bogaţi 20:30 Predestinaţi 21:30 Cealaltă faţă a Analiei 22:30 Poveştiri de noapte 23:30 India 00:30 Poveştiri adevărate (r) 01:30 Luna fermecată 02:30 Poveştiri de noapte

CINEMAX

08:40 Nebunia regelui George 10:30 Suflete înghetate 12:10 Giulia nu are întâlniri noaptea 13:55 Căpitanul Abu Raed 15:35 Departe, departe 17:50 Balenele din august 19:20 Decizii 21:00 Am fost aici 22:35 Pierduţi în America 00:05 Irageman 01:30 Noapte pe Pământ 03:45 Furtuna 05:25 Termen-limită. Alec Dodge - un ziarist de excepţie - este acuzat de o crimă pe care nu a comis-o. Pentru a se salva şi pentru a afla adevărul, Alec devine un fugar, urmărit fără milă de poliţie, dar şi de cei care l-au implicat în acest conflict.

HALLMARK

05:00 Jordan - film serial 06:00 Jane doe 08:00 Atingerea îngerilor II - EP 8 dramă 09:00 Crimele din midsomer 11:00 Ora de joacă film mister 13:00 AMY, film serial, seria 1, episodul 8 dramă 14:00 Atingerea îngerilor II - EP 8 dramă 15:00 Crimele din midsomer: scris cu sânge film mister 17:00 Răpită în plină zi thriller 19:00 Amy, film serial, seria 1 20:00 Jordan - seria 4, episodul 11 serial poliţist 21:00 Războiul lui foyle: Casa rusească 23:00 Secret periculos thriller 01:00 O nouă şansă

ANTENA 3

6.00 Ştiri 7.00 Ştiri 8.00 Ştiri 9.00 Ştiri 10.00 Ştiri 10.10 News Magazine 11.00 Ştiri 11.10 News Magazine 12.00 Ştiri 13.00 Ediţia de prânz 14.00 Ştiri 15.00 Ediţia de prânz 16.00 Ştiri 16.05 Bizbazar cu Moise Guran 17.00 Ştiri 17.05 Antena 3 Special cu Paula Rusu 18.00 Ştiri 18:45 La ordinea zilei cu Dana Grecu şi Radu Tudor 20.00 Ştirea zilei cu Gabriela Vrânceanu Firea 21.00 Subiectiv cu Răzvan Dumitrescu 21.45 23.10 0.00 Ştiri 0.45 La ordinea zilei, R. Prima ediţie oferă telespectatorilor primele ştiri ale serii cu declaraţii.

M1

6:50 Dimineaţa 10:00 Serial: Poveşti din Paris 10:25 Campionatul European de înot 13:01 Ştiri 14:00 Serial: Vecinii 14:35 Hrvatska kronika 15:05 Ecranul nostru 15:35 Aşteptând Guvernul 16:05 Jurnal regional 16:30 Campionat Europrean de înot 20:30 Ştiri, sport 21:00 Serial: Călăreţ în întuneric 22:05 Film: Soartă blestemată (thriller Canada) 23:40 Seara 0:10 Ştiri 0:30 Campionatul Europrean de înot

REDACŢIA NU ŞI ASUMĂ RESPONSABILITATEA PENTRU EVENTUALELE SCHIMBĂRI

DISCOVERY

10:00 Tehnici esenţiale de supravieţuire 11:00 Meserii murdare 12:00 O pradă mortală 13:00 Cum se fabrică? 14:00 Vânătorii de mituri 15:00 Secundele dinaintea dezastrului 15:30 Secundele dinaintea dezastrului 16:00 Tehnologie extremă 17:00 Meserii murdare 18:00 Top Gear 19:00 Cum se fabrică diverse lucruri? Această serie ne arată cum se fabrică cele mai obişnuite şi mai prozaice lucruri. 20:00 Tehnici esenţiale de supravieţuire 21:00 Arme la superlativ 22:00 X-Machines 23:00 Top Gear

O lege ar putea strica relaţiile de prietenie dintre vecini, poate chiar şi „Sărbătoarea vecinilor" FOTO:FAN

Vecinii, la un pas de scandal?

Legea privind scutirile de la plata penalităţilor la cheltuieli, „o cacealma, sterilă, populistă şi inutilă", potrivit ULALA.

ARAD. Recent adoptata Lege 175/2010 privind scutirea de la plata penalităților restanțierilor la întreținere continuă să genereze reacții negative extrem de puternice în rândul reprezentanților Asociațiilor de proprietari. Vasile Arion, vicepreședintele Uniunii Locale a Asociațiilor Locative Arad (ULALA), a subliniat faptul că prin prevederile legii menționate se produce un fenomen care va avea efectul bulgărelui de zăpadă și care va duce la consecințe extrem de grave. Se poate ajunge până chiar până la oprirea furnizării de utilități la multe blocuri, atenționează reprezentantul ULALA, subliniind că legea „o considerăm o cacealma, sterilă, populistă și inutilă".

„Prevederea «proprietarii care își achită integral cotele de contribuție la cheltuielile asociațiilor de proprietari în termen de 12 luni de la data intrării în vigoare a prezentei legi vor fi scutiți de la plata penalităților...» este practic un îndemn la neplata cheltuielilor și este discriminatoriu pentru cei ce își achită la timp cheltuielile și chiar inoperabilă.

Pentru că Legea 230/2007 de funcționare a asociațiilor de proprietari la art. 50 prevede «Asociația de Proprietari» are dreptul de a acționa în justiție pe orice proprietar care se face vinovat de neplata cotelor de contribuție la cheltuielile asociațiilor de proprietari mai mult de 90 de zile de la termenul stabilit". Orice întârziere peste acest termen poate bloca situația financiară a asociației, pentru că furnizorii de utilități trebuie plătiți la timp, lunar, iar fondul de rulment al asociației este calculat și dimensionat pe 30 de zile. Cu cât mai mulți restanțieri, cu atât există riscul întreruperii furnizării utilităților, caz în care vor avea de suferit și cei care și-au plătit la zi cheltuielile", a subliniat Vasile Arion.

Departe de realitate

Motivul luării de poziție a ULALA este, potrivit lui Arion, faptul că „vicepreședintele Partidului Conservator, Bogdan Ciuca, aflat la Arad, a susținut binefacerile acestui act normativ al cărui inițiator a fost. Asta, mai ales după ce cu o zi înainte la Timișoara, colegii noștri de la Federația Asociațiilor de Locatari (FALT) Timișoara, într-o demonstrație logică, îl determinaseră pe domnul deputat Ciuca să realizeze enorma greșeală făcută cu această lege. Lege pe care Parlamentul a votat-o, în ciuda avizului negativ al Guvernului (care spre lauda experților săi a sesizat enormitatea). A votat-o pentru că oricum nu i-a costat și implicat cu nimic, dar riscă să bulverseze activitatea și relațiile din cadrul Asociațiilor de proprietari, dovedind cât de departe sunt de realitățile celor care locuiesc la bloc".

Cu ochii pe restanţieri

„Ar fi mai bine ca parlamentarii noștri să aibă în atenție adevăratele cauze ce duc la fenomenul restanțierilor (venituri reduse, prețuri mari la utilități, furnizori de utilități neperformanți, acțiuni de dictat ale unor furnizori de utilități, activitatea necorespunzătoare a unor autorități de reglementare ce reglementează în favoarea furnizorilor, nivel mare al taxelor și impozitelor, nivel de viață scăzut etc.) și nu să transfere în asociațiile de proprietari rolul social care este al statului. Asociația nu are această posibilitate", subliniază reprezentantul ULALA.

SIMONA BUTARU
simona.butaru@informmedia.ro

LA CORECTAT?

„Din informațiile pe care le deținem, se dorește corectarea prevederilor aberante ale acestei legi, prin normele metodologice de aplicare ce urmează să apară", spune Arion.

COMENTARIUL ZILEI

Simion Todoca

Constituţia şi ruşinoasa rimă

Întoarsă și răsucită pe toate părțile, sedusă, violată și- într-un final apoteotic- abandonată, Legea ANI încearcă să se nască din nou, sub imperiul infinitei iubiri a democraticelor UE și FMI față de valorile și drepturile elevaților urmași ai lui homo sapiens. Capetele luminate din Comisia Juridică încearcă să străfulgere articole, puncte, subpuncte și virgule care să nu contravină Constituției, să nu permită Curții Constituționale să o trântească din nou. Parcă prealuminații noștri politicieni nu știu că onorata Curte ar putea să declare neconstituțională orice lege, inclusiv cea referitoare la protejarea prundărașului de sărătură. Toată problema este să vrea trântirea legii partidul care are majoritatea judecătorilor Curții la cheremul său. Respectiva majoritate nici măcar nu poate fi acuzată că nu a judecat în conformitate cu litera Constituției, nu trebuie decât să caute exact articolul care îi justifică decizia. În așa fel a fost alcătuită Constituția României încât să poată fi invocată oricând, în orice proces, în orice legislație. Mari tâlhari, care au devalizat țara de 20 de ani încoace, criminali dovediți vinovați, au scăpat nepedepsiți, pentru că nu li s-a respectat nu știu care drept constituțional. Legi menite să pună puțină rânduială într-o țară măcinată de corupție au fost declarate neconstituționale, doar pentru că nu conveneau celor care se aflau la putere în momentul respectiv. Așa au procedat absolut toate partidele care s-au perindat până acum la guvernare. Constituția a fost croită în așa fel încât să o poată folosi oricine, ca pe vajnica lucrătoare în domeniul care rimează cu Constituție. Se pune, pe drept cuvânt, problema schimbării ei, numai că, iarăși, se vrea acest lucru doar pentru a mai satisface unele pofte, schimbările solicitate nereferindu-se deloc la ambiguitățile care permit tot felul de situații aberante. Nu se vrea o Constituție simplă, limpede, care să nu lase loc la interpretări, ci una și mai bogată în prevederi care permit exact încălcarea ei, o literă a legii care să permită violarea spiritului legii, care, nu-i așa, nu are nimic de-a face cu ciocănelul magistratului...

> Nimeni nu e mai presus de lege ? Ba da, o altă lege !

simion.todoca@informmedia.ro

Spitalele, parţial preluate

ARAD. Având promisiunea fermă a achitării datoriilor spitalelor, Județeanul și Maternul arădean au trecut, în sfârșit, în custodia Consiliului Județean. După ce aleșii județeni aprobaseră preluarea celor două unități spitalicești, la începutul acestei săptămâni a fost parafat transferul efectiv al acestora de la DSP la administrația locală. Datoriile acumulate până la 31 martie 2010 vor fi achitate (teoretic) în termen de 30 de zile, din bugetul Ministerului Sănătății. În ceea ce privește preluarea Spitalului Municipal, situația e încă în așteptare, dar managerul Teodora Olariu speră ca totul să se termine cu bine, în cursul acestei săptămâni. **JA-D.D.**

Galiş prevede CTP un viitor sumbru FOTO:S.T.

CTP, sabotată din interior ?

ARAD. Președintele pe municipiu al liberalilor arădeni, Florin Galiș, consideră că trimiterea mai multor lucrători ai Companiei de Transport Public Arad (CTPA) în șomaj tehnic se înscrie în „măsurile agresive ale acționarilor la adresa societății". Indicatorii economici negativi, spune Galiș, vor fi folosiți ca pretext pentru măsuri draconice împotriva salariaților, începând cu acest șomaj tehnic, adică trimiterea acasă două săptămâni pe lună, cu plata a 70% din salariu, continuând cu tăierea tichetelor de masă și, în final, concedieri pe bandă rulantă. În opinia lui, s-a ajuns ca această companie să meargă prost pentru că „ în ultimii ani a fost permanent agresată de către acționari- CLM și CJA, i-au fost mutate traseele rentabile, a fost amenințată cu desființarea Autogării, iar prețul abonamentelor este mai mare decât la București și Timișoara. CTP i se iau clienții, prin atribuirea traseelor către concurența privată și tarifele descurajante".

Sindicatul, inactiv

Galiș spune că sindicaliștii nu au nicio reacție deoarece sunt intimidați și amenințați cu concedierea, iar liderii lor sunt, de fapt, mână în mână cu conducerea. Concluzia lui Galiș a fost că „nu văd șanse de redresare, CTP este în derivă, iar în viitorul apropiat vor fi luate măsuri drastice împotriva angajaților". **JA-S.T.**

JURNAL ARĂDEAN RĂSPUNDE CITITORILOR

Trimiteţi scrisorile dumneavoastră la redacţia Jurnal arădean, **prin e-mail:** redactia.jurnalaradean@informmedia.ro sau **prin poştă:** Jurnal arădean, Arad, cod 310345, str. Poetului nr. 1C, Pavilion 36. Vă rugăm să ne scrieţi scurt (maximum 200 de cuvinte). Nu uitaţi să menţionaţi numele, adresa dumneavoastră şi un număr de telefon la care puteţi fi contactat (dacă e cazul). Aşteptăm sesizările sau întrebările dumneavoastră şi telefonic, la numărul 0257-280943, între orele 11.00-13.00.

Ne dăm mari în apă mică

Zilele trecute, în piață, un belșug de legume. Lângă o masă încărcată cu părădăici cât bolovanii, o bătrânică tare nealcoșă își prezenta produsele de mare căutare, mai ales că erau și de o rară frumusețe. Pe un bilețel scria cu litere mari „părădăici de Macea". Am zăbovit puțin cu intenția de a o testa pe băbuță dacă știe că se spune - că părădăicile de Macea sunt un brand despre care s-a spus și s-a scris atâta. Simpatica bătrânică m-a privit când prin ochelari, când peste și nu prea pricepea ce-i ăla brand: „Eu, maică, încă de tânără am cultivat împreună cu părinții părădăici și tot felul de legume, că la noi, dacă sunt bine îngrijite, se fac. Dar nu știu ce-i ăla brand."
Abia atunci s-a dumirit băbuța când a auzit că se spune că și pita de Pecica, salamul de Nădlac, răchia de Chisindia ori găluștele slovăcești sunt tot un brand. La ce le-o fi de trebință, mai ales unor țărani care au dovedit multă pricepere și tradiție în munca lor, și nu numai a lor, anumite cuvinte și expresii ca: implementare (de pe timpul lui Petre Roman), moguli-oligarhi (cuvinte care s-au auzit de la unii președinți de țară). Se aud mereu cuvinte ca: armaghedon, paparazzi, NUP ori naspa!
În multe domenii am avut frumoase tradiții, cum erau și frumusețea și varietatea de împletituri de la Frumușeni, cu care ne lăudam peste tot, chiar și peste hotare. Nu prea pricepem de ce actualii diriguitori ai treburilor țării le-au cântat prohodul unor asemenea tradiții fără a pune altceva în loc. Cu expresiile amintite, se pare că vrem să ne dăm mari în apă mică.

VASILE MOTOCEA
PENSIONAR, ARAD

Părădăicile de Macea - un brand. Da' ce-i ăla, brand? FOTO: JA

Măcel verde FOTO: FAN

Arbori toaletaţi sau tăiaţi?

Locuiesc în municipiul Arad, pe strada Iuliu Maniu. Am făcut o sesizare către Garda Națională de Mediu - Comisariatul Județean Arad, întrucât în data de 27 mai 2010 au fost efectiv tăiați, măcelăriți câțiva arbori din apropierea locuinței mele. În răspunsul primit de la Garda de Mediu mi se spune că, după ce s-au verificat faptele sesizate, s-a constatat că „au fost toaletați aceștia arbori și nu tăiați, conform solicitării unor locatari, arborii fiind în imediata apropiere a blocului de locuințe în care domiciliați și care puteau afecta construcția respectivă".
Nu înțeleg cum se poate numi toaletare modul brutal de a tăia copacii. Mai mult, dacă acei doi copaci erau un pericol pentru rezistența blocului, arborii care sunt și mai aproape de bloc de ce nu au fost tăiați?

MATEI ALDA, ARAD

Mulţumiri Poliţiei arădene

La 14 iulie 2010, am plecat de la căsuța 308 de pe ștrandul Neptun, al cărei proprietar sunt, mergând la piață să fac cumpărături. Când m-am întors, am observat că la ușa magaziei nu mai este lacătul pe care îl încuiasem la plecare. Intrând în magazie, am observat mare deranj, toate lucrurile aruncate pe jos, lipsind mai multe obiecte de valoare. Imediat am sunat la 112 și în circa 15-20 de minute a venit echipa operativă a Poliției Municipiului Arad. Au făcut fotografii, au luat amprente, au inventariat toate obiectele furate pe care le-am descris eu și, în trei zile, au prins hoții, care se află acum în arest. În data de 5 august am recuperat 30% din bunurile furate, pe care le-am ridicat de la sediul Poliției.

Poliţiştii, la datorie FOTO: FAN

Pe această cale, mulțumesc foarte, foarte mult lucrătorilor Poliției, care au reușit să depisteze hoții ce au spart peste 30 de căsuțe pe ștrand, în ultima perioadă. Din echipa operativă a Poliției, am reținut numele Memete Florin, dar eu le mulțumesc tuturor polițiștilor, pentru faptele lor bune.

TIŢA GHEORGHE,
ARAD, P-ŢA UTA, BL.U7, AP.53

Nu se respectă drepturile

Sunt deficient locomotor 100%, domiciliat în Arad și în Germania. În anul 2008, mi s-a aprobat de către Primăria Municipiului Arad, Biroul Transporturi, un loc special de parcare pentru handicapați, în fața locuinței mele, locul fiind marcat. Acest loc este mereu ocupat de persoane valide. Eu stau mai mult în cărucior și când îndrăznesc să plec cu mașina, locul de parcare se ocupă imediat. Dacă și în România s-ar da amenzi pentru acest fapt, așa ca în alte țări aparținătoare UE, nu s-ar mai întâmpla acest lucru. Aceste amenzi ar fi o sursă bună de venituri pentru Primărie și ar rezolva și situația unui om deficient, care nu se poate deplasa.

DR. OTTO GREFNER,
ARAD

Profunda disperare a unei bunici

Am un nepot de 15 ani, Balogh Alexandru, care a fost părăsit, pe când avea un an și jumătate, de părinți, în urma divorțului. L-am crescut și i-am purtat de grijă până acum, fără niciun sprijin material de la nimeni.
În disperare, cu ochii plini de lacrimi și inima îndurerată, vă scriu cu speranța că voi găsi oameni cu inima bună, care să-i întindă o mână de ajutor nepotului meu. A absolvit opt clase și dorește foarte mult să-și continue studiile, pentru a-și putea câștiga mai ușor o bucată de pâine. Noi, bunicii, nu mai suntem în stare să-i asigurăm sprijinul material pentru a face școală mai departe. Soțul meu e bolnav, pensionat de boală gradul II (a suferit un atac cerebral și o operație la plămâni) și din această cauză eu nu m-am putut angaja, neavând niciun venit. Pensia soțului e de 560 de lei, din care avem de achitat lunar trei rate bancare în valoare totală de 250 lei. Dacă mai punem la socoteală și cheltuielile cu utilitățile (apă, curent, gaz)... nu ne mai rămân bani nici pentru a putea asigura hrana de zi cu zi!

Cititoarea noastră se plânge că nu are bani să-şi ţină nepotul la şcoală FOTO: FAN

Sunt disperată, cu atât mai mult acum, că începe școala și nu voi avea posibilitatea să-i cumpăr nepotului meu rechizite, haine, încălțăminte și nici să-i asigur transportul la Chișineu Criș și retur. Îi rog pe toți cei care pot, să ne ajute pentru ca acest copil să aibă strictul necesar. Vă mulțumesc anticipat pentru înțelegere și sprijin.

BALOGH ILEANA
LOC. ZERIND NR. 109

Plata obligatorie, factura mai puţin

Am văzut că ați scris despre taxa de mentenanță introdusă de RDS-RCS. Eu aș vrea să sesizez o altă problemă mai veche a companiei: lipsa facturilor abonaților. Am și eu o mică nedumerire. Cum pot ști dacă RCS-RDS îmi (supra)încarcă factura??? Nu am mai primit nicio factură de cel puțin un an. Odinioară, când m-am interesat despre această problemă, mi s-a spus că emiterea facturii se face cu întârziere (?), dar dacă nu o plătesc la termen, chiar dacă nu am primit-o, am șanse mari să fiu decuplat de la internet și telefon. Or, cum nu-mi pot asuma riscul unei decuplări de la rețea, înghit, fac mărunt din buze și plătesc din proprie inițiativă, fără să mai văd facturi, în veci de veci.

S.T. BOJI, ARAD

O taxă introdusă pe furiş

IŞJ prelungeşte nejustificat misiunea de audit de la CSŞ Gloria Arad

În urma unei reclamații depusă la Inspectoratul Școlar Județean (IȘJ) Arad de câteva persoane nemulțumite (procesomani de meserie) din cadrul Clubului Sportiv Școlar (CSȘ) Gloria Arad, forul tutelar (respectiv IȘJ Arad) a dispus prin ordinul de servici nr.662/10.03.2010 o misiune de audit ad-hoc privind evaluarea activității financiar contabile. Misiunea de audit urma să fie efectuată de auditorul public intern al IȘJ Arad, d-na ec. Gornea Angelica, iar perioada de auditare dispusă de IȘJ Arad era 11 martie-11 aprilie 2010.
D-na auditor se prezintă la unitate 4-5 zile, începând cu data de 11 martie 2010, unde a primit din partea conducerii și a compartimentului contabilitate tot sprijinul pentru a duce la îndeplinire în bune condiții misiunea încredințată. După cele 4 zile, d-na auditor nu mai revine în unitate, controlul nu s-a terminat, concluziile verificărilor nu au fost comunicate, Registrul Unic de Control nu s-a semnat (deși era obligația organului de control), personalul verificat rămâne la dispoziția auditorului care... nu se știe: „uită de CSȘ Gloria" sau primește alte sarcini de serviciu din partea superiorilor.
Mai trec două luni fără ca unitatea să primească vreun înscris din partea auditorului, din care să rezulte constatările acestui control, motiv pentru care, cu adresa nr.1057/04.06.2010, unitatea se adresează IȘJ Arad și solicită comunicarea în scris a termenului de finalizare a misiunii de audit. Și mai trece o lună fără niciun răspuns din partea IȘJ Arad, perioadă în care conducerea și personalul CSȘ Gloria, supus verificării, nu părăsește unitatea, nu pleacă în concediu, rămâne la datorie așteptând ca auditorul și IȘJ Arad să-și aducă aminte că, în urmă cu patru luni, au început un control pe probleme financiare la CSȘ Gloria (un control „la comandă"), în baza unei reclamații care s-a dovedit a fi nefondată din punctul de vedere al conducerii CSȘ Gloria. Sau poate IȘJ Arad și d-na auditor au un alt punct de vedere. Dacă DA, atunci nu ne explicăm tergiversarea acestui control care nu respectă prevederile legii 672/19.12.2002. Și totuși, la data de 5.07.2010, cu adresa nr.1535, IȘJ Arad binevoiește să răspundă solicitării unității cu un răspuns stupefiant: „D-na auditor al Inspectoratului Școlar Județean Arad se află în concediu de odihnă până la sfârșitul lunii iulie 2010". Să înțelegem că prelungirea nejustificată a acestui control se datorează faptului că se dorește găsirea cu orice preț a unor nereguli în activitatea financiar contabilă a unității? La cinci luni de la începerea acestui control, ne punem întrebarea firească: oare se dorește cu adevărat aflarea adevărului și finalizarea acestui control mult dorit, sugerat de plângerile unor angajați interesați în stigmatizarea numelui conducerii actuale? Așteptăm cu interes finalizarea acestui control pentru a vedea cum vor fi soluționate acuzațiile nefundamentate ale unor angajați care, în opinia noastră, reprezintă doar niște indivizi a căror deontologie profesională lasă mult de dorit.

Conducerea CSŞ Gloria crede că se doreşte găsirea, cu orice preţ, a unor nereguli în activitatea financiar contabilă a unităţii FOTO: FAN

PROF. PANAIT DOREL,
DIRECTOR CSŞ GLORIA ARAD
BUJOR GABRIELA,
CONTABIL ŞEF CSŞ GLORIA ARAD

Moldova, ţinta următoare a Rusiei

AUSTIN. R.Moldova ar putea deveni următoarea ţintă a Rusiei, susţine agenţia de analiză STRATFOR, subliniind că diviziunile din cadrul coaliţiei de guvernământ din această ţară ar putea fi folosite de Rusia în scopul creşterii influenţei sale asupra Chişinăului.

Potrivit unor surse de la Moscova ale STRATFOR, Republica Moldova ar putea fi următoarea republică fostă sovietică unde Rusia va viza elementele proeuropene de pe scena politică. Circumstanţele din R. Moldova ar putea face ţara vulnerabilă la intenţiile Rusiei, comentează agenţia americană. Guvernul este slab şi divizat între membrii Alianţei pentru Integrare Europeană, confruntându-se permanent cu provocările partidului prorus comunist, care în prezent se află în opoziţie. **SURSA: MEDIAFAX**

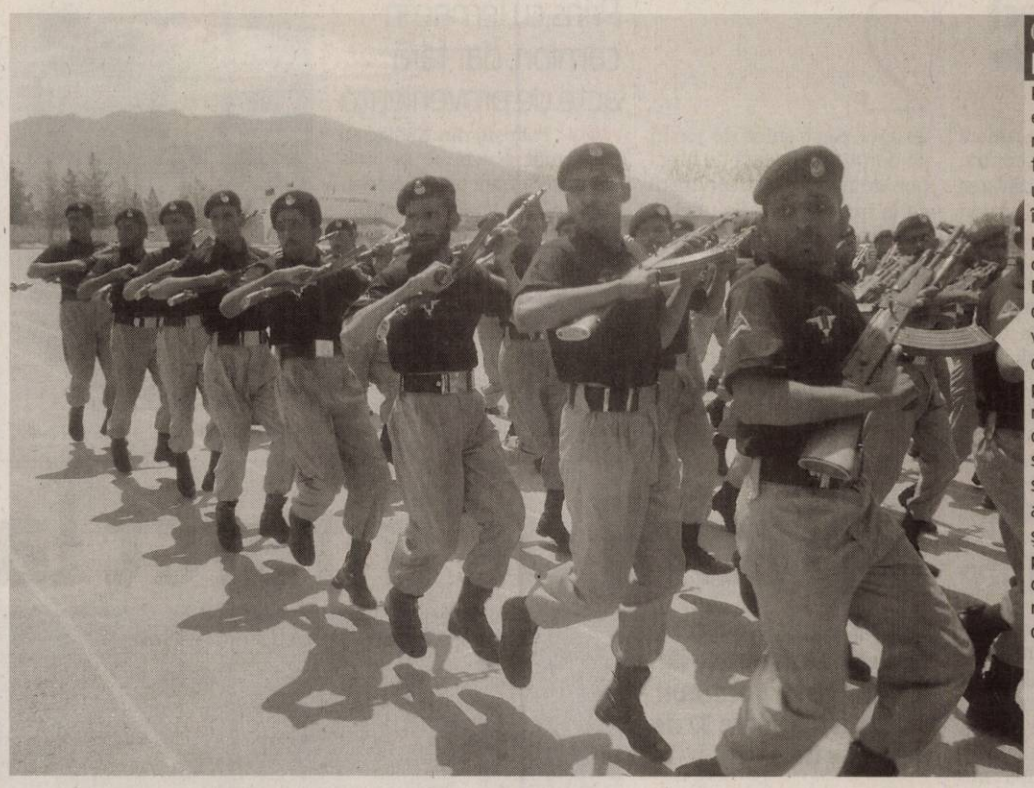

CEREMONIE

Poliţia pakistaneză efectuează exerciţii militare în timpul festivităţii terminării unui stagiu militar, în Quetta, capitala provinciei Balochistan, Pakistan. Balochistan este cea mai mare provincie din Pakistan, dar cea mai slab populată, unde membrii triburilor duc o insurgenţă susţinută de nivel scăzut de a căuta autonomia politică şi cota mai mare din profiturile obţinute din exploatarea resurselor naturale din zonă.

FOTO: EPA

Teste suspendate

MOSCOVA. Testele cu rachete Iskander şi alte tipuri de armament concepute la Kolomna, la 113 kilometri sud-est de Moscova, au fost suspendate din cauza incendiilor care devastează această zonă, a anunţat marţi compania constructoare, relatează AFP.

„Încă de la începutul secetei, am suspendat testele şi în prezent nu putem, evident, să le continuăm deoarece există un risc important de incendiu", a declarat directorul biroului de construcţii KBM, Valeri Kaşin, pentru agenţia Interfax.

Mai multe instalaţii militare ruse au fost afectate sau ameninţate de flăcările care devastează ţara de la sfârşitul lui iulie.

Autorităţile au recunoscut că două baze ale armatei ruse au ars la 29 iulie, în regiunea Moscova.

SURSA: MEDIAFAX

Traian Băsescu, la Săuceşti

SĂUCEŞTI. Preşedintele Traian Băsescu le-a cerut, ieri, constructorilor care lucrează la ridicarea digului din localitatea băcăuană Săucești ca lucrările să fie gata până în iarnă, el fiind informat că există probleme legate de refuzul oamenilor de a accepta exproprierea, transmite corespondentul Mediafax.

Şeful statului a spus că există probleme legislative în domeniul exproprierilor nu numai la Săucești, ci şi în ceea ce priveşte autostrăzile.

Preşedintele a fost informat de către directorul Direcţiei Apelor Siret Bacău că în prezent au început lucrările pentru o porţiune de 1,8 kilometri de dig, iar pentru aceste lucrări s-a primit de la Ministerul Mediului jumătate din suma alocată.

Traian Băsescu FOTO: FAN

Întrebat de un jurnalist de ce a venit la Săucești, preşedintele a răspuns că are trei obiective pe care a promis să le urmărească până la finalizare, între acestea fiind şi digul şi lucrările de canalizare din Săucești.

După ce a inspectat lucrările la dig, preşedintele a mers să verifice lucrările la reţeaua de canalizare din localitatea Bogdan Vodă.

Presiuni asupra romilor evacuaţi

Montmartre era principala tabără din oraş, dar nu singura (chiar dacă celelalte sunt mai mici).

PARIS. Poliţia continuă să îi urmărească pe romii evacuaţi dintr-o tabără din Saint-Etienne, în sud-estul Franţei, în speranţa că tot mai mulţi dintre ei vor accepta repatrierea în România, relatează Le Progres, în ediţia electronică de ieri.

Vor repatrierea romilor

Romii evacuaţi au petrecut noaptea de duminică spre luni sub cerul liber, aproximativ 40 dintre ei în faţa primăriei, iar restul răspândiţi prin oraş, în parcuri sau clădiri dezafectate.

Luni dimineaţa, aceştia au primit autorizaţia de a-şi recupera lucrurile personale din tabără, acţiune în care au fost ajutaţi de membrii colectivului de susţinere a romilor, unul dintre ei punându-le la dispoziţie un garaj pentru depozitarea mobilierului. Evacuarea saltelelor sau canapelor s-a făcut sub supravegherea atentă a poliţiştilor municipali.

Între timp, jocul de-a v-aţi ascunselea cu poliţia continuă, prefectura sperând ca presiunea exercitată să dea rezultate. „Până la sfârşitul săptămânii, alte familii ar trebui să accepte să se întoarcă în România", a declarat luni după-amiază secretarul general Patrick Férin. Cei care vor alege această variantă, se vor întoarce cu avionul, operaţiunea fiind coordonată cu autorităţile române.

Romii evacuaţi au petrecut noaptea de duminică spre luni sub cerul liber. FOTO: FAN

„Problema este că, la cel mai înalt nivel, s-a decis să se facă din Saint-Etienne un exemplu. Ceea ce se subînţelege că operaţiunea, desfăşurată şi pe teren mediatic, nu are dreptul să eşueze", susţine un membru al colectivului, Marie-Pierre Manevy.

„Vor avea loc şi alte evacuări imediat ce justiţia îşi va da acordul", a declarat Patrick Férin.

SURSA: MEDIAFAX

PROTESTE IN KASHMIR

Musulmanii din Kashmir protestează la rugăciunile funerare pentru 51 de persoane care au murit în incidentele dintre soldaţi paramilitari şi poliţia indiană din ultimele două luni, în Khunmow la periferia capitalei Srinagar.

FOTO: EPA

Obligaţi să-şi publice declaraţiile de avere

BUCUREŞTI. Comisia juridică a Camerei Deputaţilor a decis, ieri, la dezbaterile asupra Legii ANI, să instituie obligativitatea de a-şi depune şi publica declaraţiile de avere pentru liderii de sindicat şi membrii CES, asemenea parlamentarilor, primarilor şi celorlalte categorii supuse acestei prevederi.

Totodată, Comisia juridică a Camerei a stabilit reintroducerea în Legea ANI a termenului de trei ani în care Agenţia poate face verificări, precum şi reintroducerea prevederii referitoare la o singură declaraţie de avere, aşa cum a solicitat, în punctul său de vedere, susţinut în faţa Comisiei, premierul Emil Boc.

Daniel Buda FOTO: FAN

„Am decis reintroducerea termenului de trei ani în care ANI poate să facă verificări. Vor fi reintroduse şi comisiile de control al averilor, cele de pe lângă Curtea de Apel. De asemenea, va fi o singură declaraţie de avere", a declarat preşedintele Comisiei juridice, deputatul PDL Daniel Buda. **SURSA: MEDIAFAX**

Examinează situaţia romilor din Franţa

GENEVA. Politica Franţei faţă de minorităţi va FI examinată, azi şi mâine, în cadrul Comitetului ONU de combatere a discriminării, dezbaterile urmând să fie dominate de situaţia romilor, nomazilor şi problemelor legate de identitatea naţională, relatează AFP. Comitetul ONU, însărcinat cu monitorizarea aplicării Convenţiei internaţionale privind eliminarea tuturor formelor de discriminare rasială a prezentat, deja, seria de întrebări pe care intenţionează să le adreseze Parisului, după prezentarea raportului francez. „În Franţa, asistăm la o regresie" în domeniul dreptului minorităţilor, care se „îndreaptă către o ruptură în privinţa tratamentului egal", a denunţat şefa departamentului juridic din cadrul Ligii pentru Drepturile Omului, Isabelle Denise. În privinţa romilor şi nomazilor „există un amalgam între cele două, care conduce la declaraţii dure", subliniază ea, precizând că nomazii reprezintă un „mod de viaţă", şi nu o identitate. În ceea ce-i priveşte pe romi, a subliniat ea, majoritatea acestora sunt din România, ţară care face parte din UE, beneficiind de dreptul la liberă circulaţie.

Aceste persoane sunt supuse unui fenomen de „stigmatizare", al cărei scop este să „inducă frica", a declarat Denise. **SURSA: MEDIAFAX**

Tandem cu preşedintele Barack Obama

Obama va avea nevoie de o persoană mai fermă alături de el în campania din 2012.

WASHINGTON. Secretarul de Stat, Hillary Clinton, ar putea forma un tandem cu preşedintele Barack Obama, la alegerile din 2012, aceasta având şanse să îl înlocuiască pe actualul vicepreşedinte, Joe Biden, criticat pentru numeroasele sale gafe, relatează Wall Street Journal în ediţia electronică.

Democraţii au nevoie de un „ţap ispăşitor" pentru scăderea înregistrată de preşedinte în sondaje, iar cel mai la îndemână pare să fie vicepreşedintele, comentează cotidianul, adăugând că această posibilitate a fost lansată chiar de un democrat.

Clinton, „jucător de echipă"

Fostul guvernator al statului Virginia, Doug Wilder, a abordat acest subiect săptămâna trecută, într-un matrial scris pentru site-ul Politico.com. În opinia lui Wilder, prestaţia lui Biden a fost „ternă" şi presărată cu „prea multe momente YouTube". Vicepreşedintele „continuă să submineze şi puţina încredere pe care publicul o are în el", afirmă acesta. Prin contrast, continuă Wilder, Hillary Clinton a „excelat" în poziţia sa. „În schimb, Clinton s-a dovedit un jucător de echipă, care a câştigat numai note bune de când a fost invitată să devină secretar de Stat". Un tandem cu Clinton, în 2012, ar revigora Partidul Democrat şi ar aduce voturile păturii muncitorilor, care au susţinut-o împotriva lui Obama, subliniază el.

Hillary Clinton ar putea forma un tandem cu preşedintele Barack Obama, la alegerile din 2012. FOTO: EPA

SURSA: MEDIAFAX

JURNAL ARĂDEAN

Mare publicitate: zilnic de la 08.00 - 17.00
Telefon: 0257/280904 (interior 8488)

Mica publicitate: zilnic de la 08.00 - 18,00
Telefon: 0257/210775

Anunţurile de mica publicitate (pentru a doua zi) se primesc până la ora 15.00 la ambele sedii, cu excepţia anunţurilor de **deces,** care se primesc până la ora **18.00,** la sediul din Bd. Revoluţiei nr. 81.

Au dat zeci de amenzi FOTO:A.G.

Amenzi de zeci de mii de lei de la poliţişti

ARAD. Agenţii de poliţie rutieră au aplicat 22 sancţiuni contravenţionale pentru încălcarea regulilor de circulaţie, în valoare de 5.300 lei, au aplicat 19 puncte de penalizare, au reţinut şase permise de conducere şi două certificate de înmatriculare. Poliţiştii de la ordine publică au aplicat 11 amenzi de 7.500 lei, au aplanat nouă conflicte şi au controlat opt sisteme de pază. **JA-A.G.**

2

aparate electronice de jocuri de noroc fără licenţă de funcţionare au descoperit poliţiştii de la Investigarea Fraudelor. Au fost verificate şase societăţi comerciale unde se practică jocuri de noroc pe aparate video, dar numai la una au fost depistate probleme, respectiv cele două aparate. Acum patronul va răspunde în faţa legii pentru fapta lui. **JA-A.G.**

Prins cu lemne în camion, dar fără acte de proveniență

PECICA. Poliţiştii din Nădlac au desfăşurat o acţiune pe linia combaterii traficului şi comercializării materialului lemnos. A fost depistat M.V., de 22 de ani, din Pecica, în timp ce transporta pe DN 7, spre Ungaria, o camionetă în care avea trei metri steri de lemn de foc pentru care nu avea acte de proveniență. Bărbatul a fost amendat cu 1.000 de lei, iar lemnele au fost confiscate. **JA-A.G.**

Hoţul a fost prins FOTO:JA

A furat cosmetice şi a fost prins

ARAD. Un bărbat de 31 de ani din municipiu a fost depistat de poliţiştii arădeni după ce a furat mai multe produse cosmetice. În 9 august T.A. a sustras mai multe articole cosmetice dintr-un magazin de pe raza municipiului. Prejudiciul a fost recuperat în totalitate, iar pe numele bărbatului au fost întocmite acte premergătoare urmăririi penale pentru infracţiunea de furt calificat. **JA-A.G.**

Directorul AMARAD, doi ani de închisoare cu suspendare

Miron Cheregi, directorul AMARAD, a fost condamnat la doi ani de închisoare cu suspendare.

ARAD. Revenind la relaţia dintre Cătălin Alistar şi Miron Cheregi, primul i s-a recomandat lui Cheregi ca fiind senatorul Ioan Talpeş şi a lăsat să se creadă că are influenţă asupra unor persoane din conducerea unor companii naţionale sau a unor funcţionari guvernamentali sau locali, de exemplu Transgaz, E.ON Gaz, Lukoil, Petrom, ambasadorul României la Moscova, prin intermediul cărora va sprijini firmele administrate de directorul arădean în obţinerea ilegală a unor lucrări cu finanţare de la bugetul de stat, cât şi pentru oprirea unor controale sau deblocarea unor plăţi, după cum spun procurorii. Pentru tentativa lui de a câştiga ilegal licitaţii ale unor lucrări, Cheregi a fost condamnat la doi ani de închisoare cu suspendare pentru infracţiunea de cumpărare de influenţă.

Pe lângă această pedeapsă, directorul AMARAD va trebui să achite cheltuieli judiciare către stat în valoare de 3.000 de lei, iar „partenerul" său, Alistar, de 3.500 de lei. Totodată, instanţa a decis confiscarea specială, în folosul statului, a 5.500 de lei de la Miron Cheregi. Sentinţa nu este definitivă şi irevocabilă, putând fi atacată cu recurs la Curtea de Apel Bucureşti. **JA-A.G.**

NICIO REACŢIE

Deşi a fost contactat de cotidianul „Jurnal arădean", prin intermediari, Miron Cheregi ne-a anunţat că nu are timp să vorbească despre acest proces şi despre decizia dată de Tribunalul Bucureşti.

Datorii de infarct la CET

CET pe Lignit are datorii de 82 de milioane de lei; CET pe Hidrocarburi stă ceva mai bine: 37 de milioane lei.

CET Arad are de plătit la furnizori sume impresionante FOTO: JA

ARAD. Dacă CET pe Lignit nu mai are datorii la bănci şi la stat, nu acelaşi lucru se poate spune de CET Hidrocarburi. Societatea are luat un împrumut de 7,6 milioane de lei (7.687.646 lei) pe termen lung, de la o bancă austriacă, pentru a realiza investiţii. Datoriile către stat au fost însă şterse şi în acest caz. Totuşi, soarta CET Hidrocarburi pare a fi alta decât a celeilalte centrale.

Din cele 37.035.294 lei care reprezintă datoriile CET (cu excepţia celei către Termoelectrica - 6.439.793 lei), cea mai mare parte sunt bani care ar trebui plătiţi Centralei pe lignit.

Mai exact, 32.501.501 lei reprezintă datoriile CET Hidrocarburi către CET Arad pentru energia termică livrată, iar 380.716 lei pentru energia electrică. Sumele datorate celorlalţi furnizori de către centrala de la Polivalentă sunt relativ mici: 1.744.752 lei către Gaz Petrom, 1.800.911 lei pentru apa consumată şi vreo 607.414 lei către alţi furnizori (situaţia etichetată chiar de **Grav** conducerea societăţii „nefinalizată").

Mai gravă cu mult este situaţia CET Arad (CET Lignit), societate care se vrea vândută de Primărie, care are chiar şi pretendenţi dar care parcă e lăsată să se afunde în datorii. 46.802.282 lei, o sumă mai mare decât toate datoriile CET Hidrocarburi, e datorată de CET Arad celor de la SNLO-Lignit (peste 45 de milioane din întreaga sumă fiind datorii restante). Se mai adaugă cele 19,3 milioane lei datorii către CFR pentru transportul cărbunelui, 2,7 milioane lei datorii către Gaz Petrom, 32.892 lei datorii la apă, aproape 40.000 lei datorii la păcură şi 633.592 lei datorii către alţi furnizori.

ŞI CREANŢE DE MILIOANE

Ce-i drept, CET Arad are şi creanţe imense: 32.736.332 lei, din care 1,7 milioane lei pentru energia termică furnizată şi peste 31 milioane lei pentru energia termică furnizată. Şi CET Hidrocarburi are creanţe impresionante: 29 de milioane de lei: 14,8 milioane la energia termică, dublate de majorări de întârziere de 1,2 milioane şi de subvenţii neîncasate încă de la stat pentru energia termică furnizată populaţiei, în valoare de 12,9 milioane lei.

ADRIANA BARBU DĂNILĂ
adriana.barbu@informmedia.ro

A fost prinsă în autocar FOTO:JA

Acte false la o romîncă

CURTICI. Poliţiştii de frontieră s-au confruntat în dimineaţa zilei de luni cu un caz mai rar întâlnit. O femeie de 33 de ani, de naţionalitate română, s-a prezentat la graniţă cu un act emis de autorităţile bulgare. Un control al documentului a scos la iveală faptul că respectiva carte de identitate era falsă.

Ionela S. a recunoscut că a cumpărat actul cu 600 de euro deoarece documentele ei i-au fost furate şi nu dorea să mai aştepte eliberarea altora. Cum explicaţia femeii nu i-a convins pe poliţişti, aceştia i-au verificat identitatea şi au aflat că pe numele persoanei respective exista un mandat de executare a trei ani de închisoare pentru înşelăciune. Acum Ionela S. şi-a adăugat la cazier un nou dosar penal pentru complicitate la fals material în înscrisuri oficiale, uz de fals şi tentativă la trecerea ilegală a frontierei de stat. **JA-A.G.**

Au anunţat expediţia de joi FOTO:A.G.

Expediţie de patru zile pe Mureş

ARAD. Asociaţia Sportul pentru Toţi, Asociaţia Nautică Port Artur şi Parcul Natural Lunca Mureşului, în colaborare cu Consiliul Judeţean Arad (CJA), organizează o expediţie pe Mureş care va dura patru zile.

Potrivit declaraţiilor organizatorilor, traseul va fi cuprins între Arad şi Cenad şi se va face o campare pe Insula lui Foale, din apropierea Semlacului. „Prin această expediţie la care participă atât români, cât şi persoane din alte ţări, încercăm să promovăm Lunca Mureşului ca pe o zonă turistică", a declarat Adrian Ţolea, vicepreşedintele CJA. La această expediţie vor participa Adrian Niţu, deputat arădean, Adrian Ţolea, vicele CJA, şi Ionel Costin, consilier CJA. Temerarii care merg în această călătorie vor fi transportaţi cu aproximativ 20 de ambarcaţiuni, dintre care 15 cu motor şi restul vor fi canoe. Plecarea va avea loc joi dimineaţa, iar participanţii se vor întoarce duminică. **JA-A.G.**

Hoţii de fier vechi, ţinta preferată a poliţiştilor

ARAD. Poliţiştii de la Secţia 1 i-au prins în flagrant pe B.C., de 28 de ani, şi pe B.S., de 38 de ani, ambii din Iratoş, în timp ce vroiau să fure patru bucăţi de ţeavă din metal feros într-o zonă dezafectată care aparţine unei societăţi comerciale.

Prejudiciul a fost recuperat în totalitate, iar pe numele celor doi au fost întocmite dosare pentru furt calificat. **JA-A.G.**

Recursul lui Buda, respins

ARAD. Andrei Buda, tânărul de 26 de ani care a fost arestat în 2 iunie, fiind acuzat de şantaj, a mai încercat o dată să scape de închisoare. Acesta a făcut recurs la măsura arestării preventive, dar nu a reuşit să îi înduplece. „Respinge recursul declarat de inculpatul Buda Andrei împotriva încheierii din 4 august 2010 pronunţată de Judecătoria Arad în dosarul nr. 9833.1/55/2010. Obligă inculpatul să plătească statului suma de 120 lei cheltuieli judiciare. Dispune plata din fondurile Ministerului Justiţiei şi Libertăţilor Cetăţeneşti în contul Baroului de avocaţi Arad a sumei de 100 lei reprezentând onorar avocat din oficiu. Definitivă", este specificat pe site-ul Tribunalului Arad. **JA-A.G.**

RECLAME

Sport

„Aflându-ne în trecere, vom efectua astăzi, la ora 18, un antrenament în Polivalenta arădeană

Peter Kovacs, tehnicianul echipei de handbal feminin Oltchim Rm. Vâlcea

4

formații de handbal se vor în- trece, astăzi și mâine, pe semicerc, la Sala Sporturilor „Victoria" din orașul nostru. Turneul de pregătire organizat de Handbal Club Arad are ca invitate grupările Dinamo București, CSM București și CSM Satu Mare.

Reuniunile vor debuta la orele 14 (miercuri), respectiv 9 și 16 (joi).

Băd i-a convins pe cei de la „CSU V. Goldiș"

ARAD. CSU „Vasile Goldiș" și Flavius Băd au bătut palma. Atacantul în vârstă de 27 de ani va îmbrăca tricoul formației studențești, el reușind să îi convingă pe oficialii studenților - după „amicalul" împotriva echipei UTA- că merită să îl aibă în lot. Garnitura pentru sezonul 2010-2011 este cvasidefinitivată, cu mențiunea că un mijlocaș defensiv nu ar strica în cazul în care s-ar găsi pe piața transferurilor. **JA-A.H.**

Pocuca continuă cu UTA și în „amicalele" din Ungaria FOTO: JA

UTA joacă un „amical" astăzi

BEKESCSABA. După jocul amical de ieri, contra celor de la Szolnok, UTA va mai disputa, astăzi, încă un joc de verificare. Staff-ul tehnic și administrativ a negociat, aseară, cu o echipă de ligă secundă din campionatul maghiar, iar astă-seară, dacă nimic nu se va întâmpla, „alb-roșiii" vor mai bifa un meci amical.

Partida de joi, contra celor de la Debrecen VSC a căzut, de aceea s-a insistat pentru o altă verificare.

La revenirea acasă, sâmbătă, UTA va evolua în compania timișenilor de la Millenium Giarmata. **JA - L.S.**

Încă o zi de chin și așteptare la UTA

Din cauza echipelor care nu s-au înscris încă în liga secundă, „Bătrâna Doamnă" mai așteaptă.

ARAD. Situația din fotbalul românesc, cel puțin în liga secundă, este departe de a se fi clarificat. Cei de la Federația Română de Fotbal nu știu, nici acum, pe cine vor conta în sezonul ce începe peste doar zece zile.

Din acest motiv, UTA nu a primit niciun răspuns în cursul zilei de ieri.

Tot în așteptare

Deși se aștepta un răspuns în cursul zilei de ieri, cei de la UTA trebuie să mai aștepte. Chiar dacă au fost programate în campionat, țintarul fiind fixat încă de săptămâna trecută, mai multe echipă nu s-au încris, deși au beneficiat de clemența forului fotbalistic suprem din România. De aceea, „Bătrâna Doamnă" stă pe jar încă o zi, cu promisiunea că astăzi și-ar putea afla viitorul.

Trei probleme

Nu mai puțin de trei echipe țin - încă - în suspans seria Vest a ligii secunde. Până ieri, Internațional Curtea de Argeș și FC Baia Mare nu erau înscrise în campionat. Nici Mureșul Deva nu a dat un răspuns mai marilor fotbalului românesc, în cazul (probabil) în care ar urma să rămână în eșalonul doi. Așa se face că - în cursul zilei de astăzi - cei de la FRF vor discuta, probabil decisiv, cu aceste echipe, urmând ca apoi să decidă cum se va merge mai departe.

Mihuț și Dino Eze

UTA așteaptă cu nerăbdare răspunsul de la FRF, căci are intenția de a intra în negocieri cu Dorin Mihuț și Dino Eze, pentru readucerea acestora la Arad.

Cei doi joacă pe posturile pe care acum arădenii sunt descoperiți rău. De aceea, Catanzariti ar vrea să negocieze cu ei, iar cel mai important lucru este acela că fotbaliștii par dispuși să se întoarcă sub culorile „alb-roșii", după ce au eșuat la „Poli" Iași, acolo unde problemele sunt la fel de grave.

În plus, faptul că Ionuț Popa a plecat din „Dealul Copoului" îi face pe jucători sceptici cu privire la semnarea unui contract cu moldovenii.

LEO SFÂRA
leo.sfara@informmedia.ro

Fanii mai au de așteptat până să afle care este viitorul echipei UTA FOTO: FAN

POCUCA A REVENIT

Deși eram sceptici în privința revenirii, dar mai ales a continuării lui Pedrag Pocuca la UTA, iată că jucătorul sârb s-a ținut de cuvânt și a revenit la echipă. El a sosit la Arad, de unde a fost dus direct în cantonamentul UTA-ei din Ungaria. Mai mult, fundașul a evoluat titular în partida de aseară, contra celor de la Szolnok.

Au apărut primele surprize la Arad Open 2010

Tânărul Alexandru Stanciu, în vârstă de numai 17 ani, printre protagoniștii turneului de la Palatul Cultural.

ARAD. Au apărut primele surprize la Arad Open 2010: maestrul arădean Cătălin Ardelean - câștigătorul de anul trecut - a pierdut în fața tânărului Alexandru Stanciu (17 ani, Oradea), iar Sorin Samu (tot din Oradea) l-a învins spectaculos pe timișoreanul Dan Bogdan.

Stanciu și-a menținut seria rezultatelor bune, obținând o remiză în fața maestrului Levente Vajda, în timp ce timișoreanul Adrian Petrișor l-a învins pe marele maestru brazilian Krikor Sevag Mekhitarian. Următorul invitat special la tabla cu piese gigant din Parcul Eminescu a fost Marius Drăgănescu, directorul Direcției Generale a Finanțelor Publice Arad.

Adepții sportului minții s-au adunat în orașul nostru FOTO: A.H.

Ieri, organizatorii au decis să le ofere jucătorilor ceva inedit, care să-i mai destindă după meciurile tari. Șahiștii au fost invitați la o expediție cu barca pe Mureș, acțiunea fiind organizată în colaborare cu Parcul Natural Lunca Mureșului. Cei care nu s-au încumetat la aventură, au participat la un turneu de klotz (bughouse), apoi ziariștii au înfruntat politicienii. Spre seară au fost programate runda 6 în turneul principal, respectiv 6 și 7 în cel destinat copiilor. **JA - A.H.**

Sebiș caută întăriri pentru reluarea Ligii a III-a

SEBIȘ. Reprezentantă a județului nostru în eșalonul trei fotbalistic, Național Sebiș nu are deocamdată lotul definitivat. „Îmi doresc să completez lotul cu doi jucători și sper ca astăzi, cel târziu mâine să am certitudini în această privință. Cred că suntem pe drumul cel bun, chiar dacă există anumite aspecte de pus la punct, ce necesită îmbunătățiri. Important este ca startul de campionat să ne găsească într-o formă potrivită" - subliniază antrenorul echipei, Adrian Abrudean. Național a susținut verificări cu Unirea Sântana (3-3), Mako (2-0) și CS Vladimirescu (2-0), ultimele două partide având loc în cadrul „triunghiularului" de la finele săptămânii trecute. Aseară, într-un nou meci amical, sebișenii au evoluat pe terenul din Subcetate cu Voința Mailat, întâlnirea finalizându-se cu scorul de 4-2. Joi dimineața, cu începere de la ora 10.30, Național Sebiș își va măsura forțele cu divizionara secundă CSU „Vasile Goldiș" Arad, iar sâmbătă, pe propriul teren, cu grupa de jucători născuți în 1992, aparținând de CS Atletico Arad. **JA - A.H.**

Adrian Abrudean FOTO: J.A.

Andrei Hulka FOTO: FAN

Meci amical de oină

Echipa de oină UNIVEST din cadrul Universității de Vest „Vasile Goldiș" Arad a câștigat în fața echipei Viitorul Almaș.

ALMAȘ. Echipa de oină UNIVEST din cadrul Universității de Vest „Vasile Goldiș" a susținut, la Almaș, un meci amical cu Viitorul Almaș. Meciul a fost câștigat de UNIVEST cu scorul de 16 la 6, experiența studenților spunându-și cuvântul.

UNIVEST este o echipă tânără, afiliată la Federația Română de Oină și a participat la Cupa României din această vară, unde a ocupat locul VII. „Putem să ne mândrim cu jucătorul Cristian Avram, student în anul II, la Facultatea de Educație Fizică și Sport din cadrul UVVG, care este în echipa națională a României. În acest an, a participat, la Kiel (Germania), la festivalul jocurilor tradiționale", ne-a declarat Octavian Lupei, antrenorul echipei de oină UNIVEST.

Andrei Hulka, mijlocaș al echipei UNIVEST, a subliniat: „Domnul rector Aurel Ardelean ne-a sprijinit foarte mult pentru a pune bazele echipei UNIVEST. Îi așteptăm pe toți tinerii arădeni să practice oina alături de noi". **JA - D.A.**

Liga a 4-a pornește la drum

ARAD. La sediul AJF Arad, ieri s-a stabilit programul turului Ligii a 4-a la fotbal, competiție ce va începe sâmbătă, 14 august. Iată confruntările din etapa întâi: Victoria Zăbrani - Frontiera Curtici, Păulișana Păuliș - Șoimii Tauț, Aqua Vest - AS Dorobanți, Unirea Șeitin - CS Vladimirescu, Voința Macea - FC Sânleani, Voința Mailat - Crișul Chișineu Criș, Viitorul Satu Nou - CS Ineu, Unirea Sântana - Șoimii Pâncota, Semlecana Semlac - Progresul Pecica. Toate partidele vor avea loc la orele 18. Ultimele trei jocuri, de la Satu Nou, Sântana respectiv Semlac, se vor desfășura duminică, 15 august. **JA - A.H.**

Gloria va juca astăzi cu ACS Recaș în „Cupa României"

ARAD. Astăzi, la ora 17.30, pe terenul sintetic din Șega, Gloria va înfrunta ACS Recaș în turul 2 al „Cupei României". Elevii antrenorului Leo Pința au susținut, sâmbătă, o verificare cu Juventus Pișchia (2-0), abordând această partidă cu moralul ridicat. Din lot nu mai face parte Tolmbaye (plecat în Portugalia pentru a fi alături de familie) iar tratativele cu Dani Lengyel și Nistor nu au fost încununate de succes. „Nu ne-am înțeles, au avut pretenții exagerate. Avem în vizor o serie de alți fotbaliști" - mărturisește Pința. Din câte am aflat, se are în vedere un închizător, dar este dorit și utistul Draia. În altă ordine de idei, Turcuș va continua la Gloria, la un moment dat punându-se problema ca el să părăsească gruparea. **JA - A.H.**

David Stern FOTO: EPA

Duce spectacolul în Europa

NEW YORK. Două meciuri din sezonul regulat contând pentru liga profesionistă nord-americană de baschet, între New Jersey și Toronto Raptors, se vor disputa la Londra, în martie 2011, a anunțat, luni, David Stern, șeful NBA.

„Organizarea de meciuri din liga profesionistă în Europa reprezintă o etapă importantă pentru NBA și pentru dezvoltarea baschetului în regiune", a explicat Stern.

Meciuri din NBA au mai avut loc în Mexic și Japonia, începând din anul 1990.

SURSA MEDIAFAX

Internațional togolez, decedat

LOME. Internaționalul togolez Tchangai Massamaesso a decedat, la sfârșitul săptămânii trecute, la vârsta de 32 de ani, la Lome, din cauza unor probleme cardiace, a anunțat presa din Togo.

Tchangai Massamaesso se afla de săptămâna trecută la Lome, pentru un caz de trafic de droguri, în legătură cu care numele său a fost menționat de mass-media.

Potrivit apropiaților săi, fotbalistul se afla la Lome pentru a prezenta o dezmințire oficială și a da în judecată câteva jurnale. **SURSA MEDIAFAX**

Nu vine la Steaua datorită Academiei

BUCUREȘTI. Gheorghe Hagi a declarat, marți, că a refuzat să vină la Steaua, precizând că dorește să-și continue activitatea începută la proiectul academiei de fotbal care îi poartă numele.

„Răspunsul meu a fost ferm, am început o treabă la academie și pentru mine anul competițional deja a început. Îmi voi continua activitatea aici. Dacă nu era proiectul academiei m-aș fi întors la Steaua. Echipa Stelei este bună, este o conjunctură bună, le mulțumesc lui Iordănescu și lui Ilie Dumitrescu că s-au gândit la mine, dar acum răspunsul meu este «nu»", a spus Hagi.

SURSA MEDIAFAX

Dorinel Munteanu FOTO: FAN

Munteanu știe „rețeta"

GALAȚI. Antrenorul formației Oțelul Galați, Dorinel Munteanu, a declarat că echipele puternice ale Ligii I își vor reveni repede și vor ocupa primele poziții chiar dacă au început mai slab această ediție de campionat.

„Nu mi se pare anormal ca unele echipe să aibă probleme în acest debut de campionat. Totul depinde de ceea ce au făcut în prioada de pregătire, de lotul pe care antrenorii îl au la dispoziție. Eu cred însă că echipele puternice își vor reveni foarte repede și vor ocupa primele poziții ale clasamentului", a spus Munteanu. **SURSA MEDIAFAX**

Examen serios cu Turcia

Răzvan Lucescu apreciază că partida de astăzi e importantă, dar nu va influența națională „tricoloră".

Răzvan Lucescu vede în meciul cu Turcia un examen serios FOTO: FAN

ISTANBUL. Selecționerul Răzvan Lucescu a declarat, marți, într-o conferință de presă susținută la Istanbul, că meciul amical cu Turcia este un examen foarte serios pentru naționala României, dar nu va influența echipa înaintea preliminariilor Campionatului European din 2012.

„Turcia a reușit în ultimii 10 ani să se claseze pe locul trei la Cupa Mondială și la Campionatul European. Vedem cu toții că fotbalul turc a progresat, prin performanțele echipei naționale și faptul că Galatasaray și Fenerbahce au jucat în sferturile de finală ale Ligii Campionilor și Galatasaray a câștigat Cupa UEFA.

Suntem conștienți că vom întâlni o adversară dificilă. Pentru noi va fi un examen foarte serios, acest amical cu Turcia. Însă rezultatul cu Turcia nu ne va influența înainte de meciurile din preliminariile Euro-2012. Dar este o partidă foarte importantă pentru prestigiul și mândria noastră", a spus Lucescu.

Selecționerul a spus că tatăl său, Mircea Lucescu, are amintiri frumoase legate de Turcia, țară în care a antrenat echipele Galatasaray și Beșiktaș. „Tata a trăit experiențe frumoase în Turcia. Sunt convins că mulți tehnicieni ar dori să antreneze în Turcia. Turcii sunt pasionați de fotbal și este emoționant să colaborezi cu astfel de persoane. Sunt convins că vom vedea această pasiune în tribune", a precizat Lucescu.

Întrebat dacă ar vrea să semneze în viitor un angajament în Turcia, Răzvan Lucescu a răspuns: „Nu vreau să vorbesc acum despre scenarii, dar eu vin de fiecare dată cu plăcere în Turcia". Lucescu a declarat că naționala Turciei nu s-a calificat la Cupa Mondială din Africa de Sud deoarece nu s-a putut impune în meciurile ce păreau ușoare.

„A fost un accident. În ceea ce privește fotbalul românesc, trece printr-o perioadă grea. Nu am putut pune bazele necesare la momentul potrivit. Turcia a făcut acest lucru acum 10-15 ani. Noi nu le-am putut asigura oportunități și condiții tinerelor talente", a adăugat el. Meciul amical Turcia - România este programat pe stadionul „Şukru Saracoglu" din Istanbul, azi, de la ora 21.15. **SURSA MEDIAFAX**

Ilie Dumitrescu FOTO: FAN

Ilie Dumitrescu vine la Steaua

Becali a anunțat noul antrenor, care nu a semnat încă, dar a declarat că vine în Ghencea dacă e nevoie de el.

BUCUREȘTI. Finanțatorul FC Steaua, Gigi Becali, a declarat, marți, că noul antrenor al grupării „roș-albastre" va fi fostul internațional Ilie Dumitrescu, tehnicianul urmând să-l înlocuiască pe Victor Pițurcă.

„Mi-a spus că vrea să-l plătesc doar cu respect. Că el vine fără bani, să colaborăm. I-am spus că pentru aceste afirmații va fi cel mai respectat om din club. I-am spus că declarațiile mele vor fi cel puțin pe jumate din cele pe care le-am făcut cu Pițurcă. I-am spus că pentru că m-a impresionat comportamentul lui îi voi face toate poftele și îi voi aduce ce jucători vrea. El mi-a spus că e mulțumit de lot și Steaua va fi campioană. I-am spus că îi voi da toate puterile pe care le-a avut Pițurcă în club și mi-a zis că nu se va băga la latura financiară ci doar la latura sportivă. L-am asigurat pe noul antrenor că va avea respectul de care nu a avut nici Pițurcă. Omul ăsta, care va veni antrenor mâine, nu suportă comparație nici cu Olăroiu, nici cu nimeni. M-am impresionat că va antrena fără bani", a dezvăluit Becali.

Ilie Dumitrescu, aflat la Constanța, a precizat că nu a semnat un contract cu Steaua dar dacă va fi nevoie de el la gruparea „roș-albastră" va veni a doua zi în București.

„Sunt la Constanța acum, la turneul lui Hagi. Nu am semnat un contract cu Steaua. Mâine (nn. - astăzi), dacă va fi nevoie să vin la București, voi veni. Deocamdată, nu știu ce s-a mai discutat", a spus Ilie Dumitrescu. **SURSA MEDIAFAX**

Reghecampf nu-i în pericol

BISTRIȚA. Președintele Gloriei Bistrița, Jean Pădureanu, a declarat, după înfrângerea din meciul cu Sportul (2-4), că postul lui Laurențiu Reghecampf nu este în pericol. „E adevărat că avem cam puține puncte după trei etape, dar nu se pune problema ca postul lui Reghecampf să fie în pericol. În meciul acesta, unii jucători nu s-au concentrat așa cum ar fi trebuit" - a spus „Lordul". **SURSA MEDIAFAX**

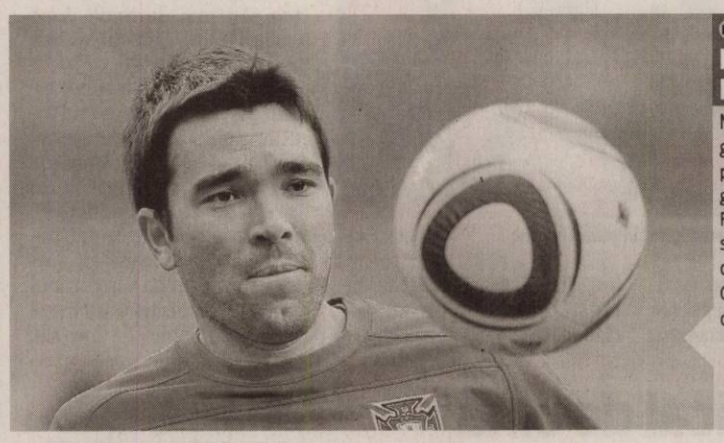

DECO MERGE ÎN BRAZILIA

Mijlocașul portughez Deco a fost prezentat oficial la gruparea braziliană Fluminense, unde s-a transferat după ce a plecat de la Chelsea, formația sa din 2008.

FOTO: EPA

Lotul României pentru preliminariile CE de baschet

BUCUREȘTI. Antrenorul american Carl John Neumann a anunțat, marți, într-o conferință de presă, lotul național al României în vederea meciurilor din preliminariile CE de baschet din 2011.

Cei 12 jucători reținuți în lot sunt: Mandache, Chetreanu, Silvășan, Moldoveanu, Dumitrescu, Jucan, Nicoară, Drăgușin, Gutoaia, Lazăr, Andrei, Căpușan. Neumann a declarat că așteaptă cât mai mulți spectatori la meciul cu Suedia, de miercuri, de la Cluj-Napoca. „Așteptăm fanii alături de noi, trebuie să fie o onoare să-și încurajeze naționala și pe deasupra pot să vadă și jucătorii din NBA din naționala Suediei. Înaintea meciului le voi spune băieților să nu le fie frică, să nu fie nervoși, să creadă în mine pentru că și eu cred în ei". Președintele FRB, Carmen Tocală, a declarat că obiectivul în aceste preliminarii este calificarea pentru CE din 2013. **SURSA MEDIAFAX**

Gigi Becali nu mai vorbește cu presa de acum înainte

BUCUREȘTI. Finanțatorul FC Steaua, Gigi Becali, a spus, marți după-amiază, că „trebuie mi-au fost stricate pentru că am vorbit cu presa", declarație făcută după ce tehnicianul Gheorghe Hagi a anunțat că nu va reveni ca antrenor al grupării „roș-albastre".

Întrebat dacă negociază cu un antrenor venirea la Steaua, Becali a anunțat că nu va mai da detalii presei. „Negociez, discut și nu mai spun nimic. Cum vă spun, stric treburile. Nu mai spun presei și îmi fac treburile. Îmi stric treburile mele de prost. Dacă nu vi le spuneam, poate nu le mai stricam. O să fac o conferință de presă când o să am ceva de anunțat și gata", a spus Becali.

Întrebat de reporteri dacă este interesat de anunțul făcut de Hagi prin care a spus că nu va reveni ca antrenor la Steaua, Becali a răspuns: „Mă interesează, dacă nu vrea să vină...". **SURSA MEDIAFAX**

Sichitiu: „Fotbalul moare la Iași"

IAȘI. Grigore Sichitiu, care trebuia să preia funcția de președinte al clubului Poli Iași, a declarat marți, că nu va prelua gruparea din dealul Copoului date fiind problemele financiare cu care aceasta se confruntă și care ar putea duce la desființare. „Din păcate, fotbalul va muri la Iași, la fel ca la Constanța sau Arad, alte centre de tradiție pentru sportul românesc! Eu am încercat să ajut acest club, fără să cer vreun ban, deocamdată, dar nici nu pot veni să mă compromit la Iași" - a spus Sichitiu.

SURSA MEDIAFAX

Giovanni Trapattoni FOTO: EPA

Trapattoni, dus la spital

DUBLIN. Selecționerul italian al Irlandei, Giovanni Trapattoni, a fost transportat la spital în noaptea de luni spre marți, după ce i s-a făcut rău și a vomitat, a anunțat Federația Irlandeză de Fotbal.

„Giovanni Trapattoni nu se simțea bine încă de la venirea sa în Italia, duminică. A avut grețuri provocate, după cum spune el, de fructele de mare pe care le-ar fi mâncat înainte de plecarea sa în Italia. După ce a vomitat, el a fost transportat din precauție la spital marți dimineață, la ora 3.00. Starea sa este bună și face analize", se arată într-un comunicat. **SURSA MEDIAFAX**

Mauro Camoranesi FOTO: EPA

Plătește faultul, după 16 ani

TORINO. Mijlocașul italian al echipei Juventus, Mauro Camoranesi, a fost amendat cu 200.000 de pesos (38.000 de euro) de justiția din țara sa de origine, Argentina, pentru un fault comis în urmă cu 16 ani.

„Dacă actul lui Camoranesi nu poate fi catalogat drept intenționat, totuși denotă o răutate notorie, un exces în practica sportivă, anormal și evitabil", se arată în decizia tribunalului civil din orașul Mar de Plata.

Camoranesi, în vârstă de 33 de ani, era judecat pentru că l-a faultat grav pe Roberto Pizzo la un meci disputat în 1994, la Mar de Plata, între echipele locale, Aldosivi și Alvarado **SURSA MEDIAFAX**

Aceleași prețuri în Bundesliga

BERLIN. Prețurile biletelor de intrare, ale locurilor de parcare, ale cârnaților și ale berii la meciurile din Germania sunt aproximativ aceleași ca și în ediția precedentă din 1.Bundesliga.

Jumătate dintre cluburile care activează în ediția 2010-2011 a primei ligi germane nu și-au modificat prețurile față de ediția trecută, luând în calcul biletul de intrare la un meci, locul de parcare de la stadion, tradiționalul cârnat în chiflă (Wurst) și berea la pahar. **SURSA MEDIAFAX**

Dinţii pierduţi se vor putea regenera cu ajutorul celulelor stem FOTO: FAN

Celulele stem reîntregesc şi dantura

BRUXELLES. Statisticile din ultimii ani privind sănătatea orală, dar și rezultatele unui recent Eurobarometru au o concluzie comună: românii au mari probleme cu dantura. Această situație s-ar putea schimba, cu ajutorul tratamentelor pe bază de celule stem extrase din dinți. Unii cercetători susțin că celulele stem din dinți se multiplică mai rapid și decât cele prelevate din alte țesuturi.

3 mii de remedii homeopatice se practică astăzi. Homeopatia acționează prin stimularea mecanismelor de apărare a organismului. Astfel se pot trata homeopatic răcelile frecvente, sinuzite, otite, bronșite, erupții ale pielii, eczeme, psoriazis, constipație, diaree, hemoroizi, fisuri anale, litiază biliară, migrene, hepatite, infecții urinare, probleme renale, artrite, artroze, sciatică etc.

Stilul de viaţă nesănătos, pubertate precoce

COPENHAGA. Alimentația cu fast-food și sedentarismul determină maturizarea sexuală precoce a fetelor. S-a constatat că fetele au început să intre la pubertate cu un an mai devreme decât în mod normal, adică înainte de vârsta de 10 ani. În urmă cu 20 de ani, sânii unei fete începeau să se dezvolte de la zece ani și zece luni, iar în prezent, în jurul vârstei de nouă ani și zece luni.

Dislexicii manifestă anxietate şi teamă de lectura în public FOTO: FAN

Dislexicilor le trebuie profesori specializaţi

BUCUREŞTI. Potrivit Asociației pentru Copii Dislexici, între 7 și 10% din copiii europeni au probleme în a învăța să scrie, să citească și să calculeze. Această tulburare de învățare se manifestă prin dificultăți în a citi, a scrie și a socoti. Copiii dislexici se confruntă cu eșecul școlar, deși nivelul lor de inteligență este unul comparabil cu cel al copiilor care nu au această problemă.

Demenţa ar putea fi evitată

În procent de 40% printr-un nivel ridicat de educaţie, dar şi prin combaterea diabetului şi depresiei.

Cazurile de demenţă ar putea fi evitate prin consumul de fructe şi legume, dar şi evitarea alcoolului şi a fumatului FOTO: FAN

LONDRA. Demența, care cauzează pierderea memoriei și confuzie în gândire, afectează peste 800.000 de oameni din Marea Britanie, cei mai mulți fiind în vârstă și jumătate dintre ei fiind diagnosticați cu Alzheimer - cea mai obișnuită formă a demenței.

Studiul efectuat recent, pe un eșantion de circa 1.500 de persoane, a revelat faptul că un nivel ridicat de educație ar putea duce la reducerea numărului cazurilor de demență cu 18% în următorii șapte ani, întrucât se crede că studiul face creierul mai flexibil și îl ajută să lupte împotriva simptomelor Alzheimer.

De asemenea, rezultatele cercetării mai arată că eradicarea diabetului și depresiei și creșterea consumului de fructe și legume duc la o scădere cu 21% a cazurilor de demență descoperite recent. Eliminarea depresiei are cea mai mare contribuție, reducând cu peste 10% cazurile de demență. Cu toate acestea, legătura dintre depresie și demență nu este clară pentru autorii studiului, publicat online în British Medical Journal.

La studiu au participat 1.433 de oameni, cu vârste de peste 65 de ani, care locuiesc în sudul Franței și care au fost recrutați între 1999 și 2001. Subiecților le-au fost aplicate teste cognitive la începutul studiului și apoi la intervaluri de doi, patru și șapte ani. De asemenea au fost luate în considerare starea de sănătate, cazurile de boală din trecut, nivelul de educație, veniturile, regimul alimentar, consumul de alcool și fumatul.

Cei patru factori evidențiați de studiu pentru reducerea cazurilor de demență par să aibă un impact mai mare decât controlarea riscului genetic de demență. Deși cauzele exacte ale demenței nu sunt deocamdată cunoscute, au fost identificați mai mulți factori de risc, precum: bolile cardiovasculare, atacul cerebral, hipertensiunea, obezitatea, diabetul și colesterolul mare.

PAŞI DE URMAT

Pașii de urmat de către responsabilii în sănătate, în cazul prevenirii și ameliorării stărilor de demență, ar fi încurajarea învățământului, tratarea simptomelor de depresie și monitorizarea timpurie a intoleranței la glucoză și a rezistenței la insulină, potrivit doctorului Karen Ritchie, neuropsiholog la Institutul Național de Cercetare Medicală din Franța.

Obezitatea, la fel de dăunătoare ca fumatul

LONDRA. Obezitatea este la fel de dăunătoare sănătății ca fumatul, antrenând riscuri de deces prematur similare, care se dublează dacă cei doi factori sunt combinați, potrivit unui studiu publicat în British Medical Journal.

Autorii studiului au analizat cauzele deceselor a peste 45.000 de bărbați, care, la vârsta de 18 ani, au completat niște chestionare în cadrul unui program de sănătate publică. Participanții la studiu au indicat dacă sunt nefumători sau fumători, numărul de țigări fumate zilnic și indicele lor de masă corporală (IMC). IMC este raportul dintre greutate și pătratul înălțimii. O greutate normală corespunde unui IMC cuprins între 18,5 și 24,9. Excesul de greutate corespunde unui IMC cuprins între 25 și 30, iar valorile care depășesc 30 indică obezitatea.

Fiecare participant a fost monitorizat timp de 38 de ani.

Adolescenții obezi prezintă un risc de deces prematur la fel de mare ca persoanele care fumează mai mult de 10 țigări pe zi. Față de adolescenții cu o greutate normală, voluntarii supraponderali la vârsta de 18 ani și cei care fumau mai puțin de 10 țigări pe zi prezentau un risc de deces prematur cu 50% mai mare, în timp ce pentru persoanele obeze și marii fumători riscul era dublu. Specialiștii indică faptul că riscurile se cumulează, astfel că, pentru persoanele obeze care fumează peste 10 țigări pe zi, riscul de deces prematur crește de cinci ori.

Adolescenţii obezi fumători, risc mare de deces prematur FOTO: FAN

Un kg de tomate din 2010, egal cu o roşie din 1990

BUCUREŞTI. Ca să primească cantitatea necesară de substanțe nutritive, un român trebuie să mănânce un kilogram de roșii pentru a obține beneficiile pe care în urmă cu 20 de ani le obținea dintr-o singură tomată, a spus pentru Mediafax prof. dr. Gheorghe Mencinicopschi, directorul Institutului de Cercetări Alimentare.

Un kilogram de roşii din 2010, echivalentul unei tomate din 1990 FOTO:FAN

„Astăzi, pentru ca organismul să beneficieze de aceeași cantitate de substanțe nutritive trebuie să mărim cantitatea de fructe sau legume pe care o mâncăm. De exemplu, înainte mâncam o roșie și era suficient, astăzi trebuie să mâncăm un kilogram pentru ca organismul să primească aceeași cantitate de vitamine și minerale", precizează prof. dr. Mencinicopschi.

Potrivit specialiștilor în nutriție, alimentele au început să își piardă din proprietățile avute în urmă cu 20 de ani. „Acest fenomen nu se întâmplă numai la noi în România, ci la nivel global", precizează biologul Livia Nena. Ea spune că agricultura tehnologizată practicată în secolul XXI a dus la creșterea numărului de cancere de colon, a bolilor de stomac și de ficat.

Spuneţi adio, senzaţiei de „ picioare grele"

BUCUREŞTI. Înțepături, crampe, furnicături, glezne umflate, într-un cuvânt „picioare grele"...

Putem scăpa de acest întreg disconfort de la nivelul picioarelor cu ajutorul unguentului Troxevasin, care stimulează circulația sanguină. Gelul pătrunde ușor în piele și are efect revigorant pentru picioare obosite.

Şase obiceiuri proaste ne afectează creierul

BUCUREŞTI. Când facem lucruri pe care le credem banale - pierdem nopțile sau mâncăm multe dulciuri -, nu ne gândim că toate acestea, acumulate în timp, ne vor șubrezi sănătatea. Odată transformate în obiceiuri, ne vom da seama prea târziu că toate (și fiecare în parte) ne afectează creierul.

Sărim peste micul dejun. Micul dejun dă combustibil creierului. Acesta poate funcționa la capacitate maximă doar cu ajutorul glucozei, iar cei care sar peste masa de dimineață vor avea o glicemie scăzută. Dacă nivelul de glucoză din sânge este insuficient, memoria și învățarea devin deficitare.

Este o problemă și când mâncăm prea mult. O cantitate prea mare de hrană dă de muncă vaselor de sânge din creier și duce, în final, la o scădere a capacității mentale.

Fumatul. Tutunul produce schimbări pe termen lung în creierul uman, similare cu cele observate la animalele care au primit cocaină, heroină și alte substanțe interzise și poate determina apariția bolii Alzheimer.

Consumăm prea mult zahăr. Creierul consumă o mare parte a zahărului din sânge, însă, într-o cantitate destul de mare, zahărul împiedică absorbția proteinelor și nutrienților și pot apărea pierderi de memorie pe o durată scurtă de timp, oboseală, depresie, oscilații ale stării de spirit, epuizare fizică și mentală, neputința de a percepe sau reține informații noi.

Trăim într-o zonă foarte poluată. Dintre toate organele corpului, creierul consumă cea mai mare cantitate de oxigen. Inhalând aer poluat, va scădea cantitatea de oxigen din creier. Cercetătorii au descoperit că substanțele poluante inhalate ajung în creier și influențează modul de procesare al informațiilor. Un studiu a arătat că un câine expus foarte mult timp la poluare ajunge să aibă aceleași leziuni cerebrale ca un bolnav de Alzheimer.

Dormim prea puțin. Somnul este cel care-i permite creierului să se odihnească. Dacă ai perioade destul de lungi de timp în care nu închizi un ochi, nu faci decât să grăbești distrugerea celulelor creierului.

Alcoolul. Este un fapt dovedit științific că alcoolul consumat în exces are o influență nefastă asupra creierului, a organismului în general.

Menajarea pancreasului

BUCUREŞTI. Alimentele procesate, pe lângă faptul că nu oferă organismului substanțe nutritive necesare și favorizează obezitatea, mai au un punct în minus: sunt lipsite de enzime. Acest lucru suprasolicită pancreasul, care este nevoit, în această situație, să sporească nivelul de enzime eliberate în tubul digestiv. În timp, eforturile prelungite ale pancreasului duc la deteriorarea acestuia. De aceea, specialiștii recomandă ca în dieta zilnică să predomine crudităţile (fructele și legumele proaspete) care aduc organismului un plus de enzime și, în cazul în care nivelul enzimatic este foarte scăzut, este indicată chiar administrarea suplimentelor.

Mare atenţie la felul în care ne alimentăm FOTO:FAN

Bac-ul de toamnă aşteaptă elevii corigenţi din Arad

Precizări importante privind examenul de bacalaureat din sesiunea august-septembrie 2010.

ARAD. Pentru a doua sesiune a examenului de Bacalaureat 2010, înscrierea candidaților s-a făcut în perioada 5-9 iulie, la unitatea de învățământ absolvită.

S-au înscris 715 candidați și în conformitate cu Anexa 2 la O.M.E.C.I. nr. 5507/06.10.2009, privind Metodologia de organizare și desfășurare a examenului de Bacalaureat 2010, Comisia județeană de bacalaureat a desemnat două centre de examen (Grupul Școlar „F. Neuman" Arad și Grupul Școlar de Transporturi Auto „H. Coandă" Arad) și un centru zonal de evaluare.

Elevii din clasele terminale care au susținut și promovat examenul de corigență se pot înscrie pentru examenul de bacalaureat în data de 13 august, conform notei MECTS nr. 36098/ 04.06.2010 cu privire la perioadele de desfășurare a examenelor de corigență în anul școlar 2009-2010.

Înscrierea se face la unitatea de învățământ absolvită iar directorul unității va transmite ulterior documentele la centrul de examen la care unitatea este arondată.

De asemenea, candidații înscriși pentru sesiunea a doua a examenului de bacalaureat trebuie să-și verifice toate datele în zilele de 21-22 august la centrele de examen.

JA- V.F.

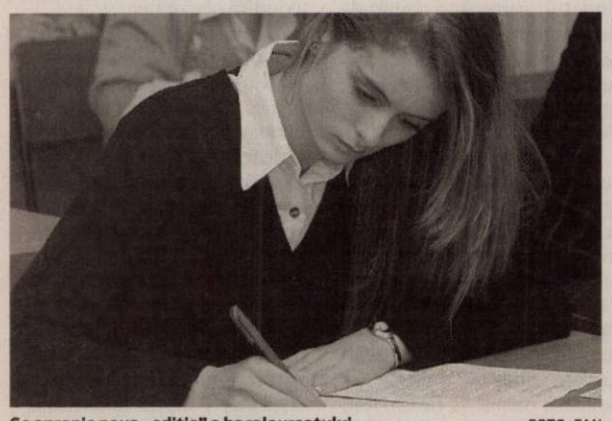

Se apropie noua „ediție" a bacalaureatului FOTO: FAN

Mută sediul Centrului Cultural

De pe Banu Mărăcine instituţia va fi mutată în sediul Şcolii populare de artă, care va fi supus reparaţiilor capitale.

Aleşii judeţeni şi-au dat votul pentru mutare FOTO: A.B.D.

ARAD. Aleșii județeni au votat luni un proiect de hotărâre privind renunțarea la un sediu.

Este vorba mai exact de „mutarea sediului Centrului Cultural Județean Arad și aprobarea de fonduri pentru efectuarea de reparații capitale la spațiul situat în Arad, str. Gh. Barițiu nr. 16".

Cu alte cuvinte, conducerea CJA le-a propus aleșilor să renunțe la sediul actual al Centrului Cultural Județean, să mute această instituție în sediul Școlii Populare de Artă și să aloce bani pentru renovarea acestei din urmă clădiri.

Totul este posibil ca urmare a Hotărârii nr. 201 din 23.07.2010 a Consiliului Județean Arad (CJA) privind aprobarea organigramei, a statului de funcții și a Regulamentului de organizare și funcționare pentru Centrul Cultural Județean Arad, instituție care a preluat și activitatea Școlii Populare de Artă Arad.

La Şcoala de arte

Mutarea sediului centrului a fost solicitată chiar de instituție, care e decisă să renunțe la birourile de pe strada Banu Mărăcine, nr. 22, bl. 1- E, și să-și mute bunurile pe strada Gheorghe Barițiu nr. 16, locul unde și-a desfășurat activitatea Școala Populară de Artă Arad. „Această schimbare de sediu se impune datorită faptului că, odată cu reorganizarea instituției prin preluarea Școlii Populare de Artă spațiul deținut în prezent este insuficient pentru desfășurarea activităților în bune condiții", se arată în referatul care a însoțit proiectul.

JA-A.B.D.

CU REPARAŢII CAPITALE

Tot în vederea desfășurării în condiții corespunzătoare a activității în noul spațiu, executivul județean susține că se impune de urgență efectuarea unor lucrări de reparații capitale. Adică: înlocuirea grilajelor de la ferestrele de la subsol situate spre stradă (14 bucăți), înlocuirea sitelor de aerisire și protecții (14 bucăți), înlocuirea porții metalice de la intrare cu una confecționată din lemn masiv (1 bucată), înlocuirea tuturor corpurilor de iluminat care sunt defecte (12 bucăți), refacerea zugrăvelilor interioare cu vopsea lavabilă în 2 straturi (400 mp), refacerea vopsitoriei pe bază de vopsea în ulei pe coridorul de acces spre etaj (60 mp) etc. Valoarea estimată a lucrărilor a fost deja calculată la 250.000 lei, inclusiv TVA.

S-au distrat pe cinste la „bomba ecologică"

ARAD. Liberalii arădeni s-au deplasat în număr mare la Beliu, unde s-au distrat de minune la „Praznicul de Pită Nouă". Cu toate acestea, ei consideră că primarul Comunei Beliu a transformat dumbrava unde s-a desfășurat manifestarea într-o adevărată „bombă ecologică", având în vedere faptul că, la circa șase mii de participanți nu a fost asigurată nicio toaletă.„Mă așteptam ca primarul, care întotdeauna s-a orientat politic spre putere și a beneficiat de fonduri generoase de la toți, să organizeze mai bine această manifestare. Pe lângă absența toaletelor, participanții au „beneficiat" din plin de noroiul în care s-au înfundat până la glezne, primarul nefiind în stare să arunce măcar pietriș pe drumul de acces", spune Florin Galiș, care consideră că Garda de Mediu ar trebui să se autosesizeze în această problemă. O manifestare de asemenea amploare în pădure, consideră liberalii, nu ar trebui să poată fi organizată fără avizul Gărzii de Mediu, care să verifice dacă sunt respectate măcar condițiile minime de protecție a mediului.

JA-S.T.

„Un grătar bun este un grătar curat"

Voluntarii de la asociaţia MaiMultVerde au adunat - duminică - 1,5 tone de gunoaie de pe malul Mureşului.

Voluntarii în acţiunea de igienizare a mediului FOTO: FAN

ARAD. MaiMultVerde și Golden Brau au continuat duminică, 8 august, proiectul „Grătar Curat 2010", în județul Arad, printr-o acțiune de responsabilizare a picnicarilor și de curățenie în Pădurea Ceala, pe malul râului Mureș. Voluntarii MaiMultVerde au transmis participanților la picnic mesajul „Un grătar bun este un grătar curat" și au strâns aproximativ 1,5 tone de gunoi.

> Sacii cu gunoaie adunați la Arad vor fi ridicați de compania locală de salubrizare
> EMA MACOVEI

Asociația MaiMultVerde este o organizație neguvernamentală, nonprofit și de protecție a mediului, are misiunea de a construi o nouă cultură a voluntariatului pentru mediu în România. În primii doi ani de funcționare, 2008 și 2009, MaiMultVerde a lucrat cu peste 11.000 de voluntari, a plantat 383.700 puieți, a strâns 262 de tone de deșeuri.

Până în luna august, voluntarii MaiMultVerde și reprezentanții Golden Brau desfășoară activități de conștientizare și curățenie în zone de picnic din toată țara. La acțiunea din județul Arad au participat reprezentanți ai Parcului Natural Lunca Mureșului și 20 de voluntari MaiMultVerde.

„Acțiunea de la Arad a avut un impact destul de important asupra picnicarilor aflați în zonă. Am rămas plăcut surprinsă, observând că, înainte de plecare, lumea a înțeles mesajul nostru și a folosit cu încredere tomberoanele și sacii de gunoi.

Astăzi am lăsat în urmă picnicari mai civilizați", ne-a declarat Andreea Niga, voluntar MaiMultVerde.

JA -V.F.

Migrarea medicilor, din vina statului

ARAD. Conservatorii arădeni acuză statul român că, după ce a cheltuit sume imense pentru școlirea medicilor, nu le asigură locuri de muncă, silindu-i, practic, să plece în străinătate.

„Președintele Băsescu, în urmă cu cu numai o lună, a pus un diagnostic sistemului de sănătate românesc, în care spunea că medicii sunt foarte prost pregătiți. Această declarație a dus la plecarea a 8.000 de medici. Alți 2.000 se pregătesc să plece ! Acum, președintele spune că această migrare nu reprezintă nicio problemă. Dar numai pregătirea acestora a costat statul român 2,4 miliarde Euro. În viziunea președintelui, asta nu e nimic. Ne va împrumuta iar FMI să mai pregătim și alți medici ! Reducem perioada de rezidență și scoatem mai multe posturi la rezidențiat, deși niciunul dintre cei 5.000 de medici din promoția 2009-2010 nu a fost angajat în sistemul de sănătate românesc. Așa este, d-le Traian Băsescu ? România nu are nevoie de medici? Alte țări, însă, ca Anglia, Franța, Germania sau Italia au nevoie de medici români și știu să-i trateze cu respect", se arată într-un Comunicat al PC Arad.

Tot mai mulţi medici preferă munca în străinătate FOTO: FAN

JA-S.T.

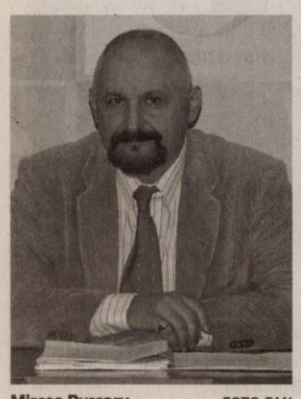

Mircea Purcaru FOTO:FAN

Tăieri de personal, „după ureche"

ARAD. În opinia președintelui PC Arad, Mircea Purcaru, în județul nostru reducerile de personal la instituțiile bugetare „s-au făcut mai mult formal, s-au redus, în general, posturile care nu erau ocupate. Să nu fiu înțeles greșit, pe nimeni nu bucură faptul că oamenii sunt dați afară, însă reducerile de personal s-au făcut conform ordinului că atâția sau atâția trebuie dați afară. Trebuia făcută o analiză, pe baza veniturilor și cheltuielilor și a necesarului real de personal, pentru buna funcționare. Așa, la grămadă, după ureche, se dau afară oameni de acolo unde, dimpotrivă, ar mai trebui angajați și în altă parte rămân oameni de care nu este nevoie și iau salarii fără să facă nimic". În altă ordine de idei, Purcaru și-a exprimat dezamăgirea că promisiunea făcută de către Guvernul Boc FMI-ului, privind achitarea datoriilor statului către firmele private a rămas o simplă minciună. „Nu s-a achitat nimic, iar o grămadă de firme au intrat și intră în faliment pentru că nu și-au achitat datoriile către stat, deși statul are să le plătească sume mult mai mari", a declarat Purcaru.

JA-S.T.

Acesta este un titlu auditat de BRAT.
BRAT garantează concurenţa corectă în presa scrisă din România.

Gabriel Enache Managing Director CO.GE.P
Dinu Teretean Managing Director Media Planning Group
Marijana Popescu General Manager Media Today
Cristian Mucichescu Managing Director OMD

JURNAL ARĂDEAN
BRAT www.brat.ro

RECLAMĂ

GARSONIERE

• **Vând garsonieră** Micălaca confort I - 17.000, II 13.900 Eur, 0744542931. 293821

AP.1 CAMERĂ

• **Vând apartament** 1 cameră, etaj IV, Romanilor. Informaţii 0722.479.337. 295927

• **Vand apartament** la casa demisol , 1 camera cu bucatarie, zona ultracentrala, 36 mp., 12000Euro. tel.0720044620. 294059

AP.2 CAMERE-ARAD

• **Apartament 2** camere, Podgoria, etaj 2, amenajat mobilat, 37.500 Euro, ☎0744849390. 293814

• **Vând apartament** zona Centrală. Informaţii 0740.010.299. 257947

• **Vând apartament** 2 camere zona Intim, 0745073094, 0257/327073. 281702

• **Vând apartament** 2 camere, 2 boxe, str. Eminescu, 43.000 Eur negociabil, 0744.784.910. 294560

• **Vând apartament** 2 camere, 60 mp, etajul III, semidecomandat, Bulevardul Revoluţiei 12- 18, 36.000 Euro, 0722.505.540. 295822

• **Vând apartament** 2 camere central. Informaţii tel. 0726.291.062. 295826

• **Vând apartament** 2 camere zona Micălaca, etaj II, zonă bună. Telefon 0770453067. 296186

• **Vând apartament** 2- 3 camere zona Fortuna.Telefon 0734.983.584. 293965

• **Vand apartament** la casa, compus din 2 camere, bucatarie mobilata, baie, hol, camara alimente. 39.000 Euro negociabil. Tel, 0744507236. 294048

AP.3 CAMERE-ARAD

• **Vând apartament** 3 camere, ultracentral, etaj II/IV, toate utilităţile. Informaţii 0720400413. 296748

• **Ap. 3** camere, Mioriţei, etaj 2, amenajat, garaj, 42.500 Euro, 0744849390. 293813

• **Vând apartament** 3 camere, zonă centrală, preţ negociabil. Informaţii 0758.979.028. 277851

• **Vând apartament** 3 camere, Aristide Dragomir, etaj 3/4, toate utilităţile. Telefon 0744.552.081, orele 08.00- 17.00. 278717

• **Vând apartament** 3 camere, zona Lebăda, etaj intermediar, 27.000 Eur. Telefon 0740.517.149. 282260

• **Vând apartament** 3 camere, Podgoria, intermediar, decomandat, neamenajat. Preţ 38.000 Eur negociabil. Telefon 0753.815.178, 0758.347.102. 285010

• **Vând apartament** 3 camere decomandat, 105 mp, zona Gării, 2 pe palier, 2 balcoane închise, termopan, centrală, climă, bucătărie mobilată, totul renovat modern 49.500 Eur, 0722577061. 287218

• **Vând sau** închiriez apartament 3 camere, pe strada Eminescu, în curte. Informaţii 0729.963.747. 277307

AP.4 CAMERE-ARAD

• **Vând apartament** 4 camere, Vlaicu, Z-urile noi, decomandat, etaj I, 128 mp, 52.000 Euro/neg. 0722.505.540. 295821

AP.5 CAMERE-ARAD

• **Apartament 5** camere, parter, ultracentral (lângă Hotel Continental), 200 mp, 76.000 Eur, 0257/228411. 293812

CASE-ARAD

• **Vând căsuţă** pe ştrand cu 2 camere, terasă, curte mare, merită văzut,0729.921.117. 293973

• **Vând casă** cartier Bujac, 1080mp, 85.000 Euro negociabil.Informaţii telefon 0743.172.026. 295926

• **Vând casă** cartierul Funcţionarilor 2 camere, baie, bucătărie, curte, grădină, acces auto, toate utilităţile, preţ 100.000 euro/negociabil. Telefon 0257/232.489, 0747.798.603. 263829

• **Vând casă** cu grădină 670 mp. Telefon 0257/283522. 286380

• **Vând casă** în Gai, str.Dunării 67, cu etaj.Telefon 0752.200.293. 294036

• **Vând casă** zona Uta, 4 camere şi anexe, 43.000 Euro.Telefon 0357/881276, 0752.425.210. 288520

• **Vând casă** 600 mp, str. Cedrului (perpendiculară pe 6 Vânători), 58.000 Eur negociabil. Telefon 0744.784.910. 294565

• **Vând în** Bujac str.Septimiu Nr.42 casă modestă cu teren 500 mp şi loc de casă inclus în cei 500 mp, 45.000 Euro, negociabil.Telefon 0723.464.665. 294042

• **Vând sălaş** în Arad 5067 mp intravilan fără curent, 3km drum neasfaltat, 13.000Euro negociabil.Informaţii telefon 0754.988.128. 294528

• **Vând sau** schimb casă 2 camere, grădină 400 mp, gaz, etc., str. Clopotului- Sînicolau, 0357/413970, 0720.735.429. 286174

• **Vând/schimb casă** Aradul Nou, 40.000 Eur. Informaţii 0740.767.856. 286998

CASE-JUDEŢUL ARAD

• **Proprietar vând** casă în Cicir la şosea pe colţ, 1400 mp, suprafaţă locuibilă, 120 mp+ dependinţe, încălzire gaz apă +canal telefon cablu, preţ 92.000 euro negociabil! Telefon fix 0257/216.183, mobil 0745.639.616. 275622

• **Vând casă** cu anexe 700 mp, sat Cruceni 191, 14 km Arad. Informaţii 0744.856.161. 233935

• **Vând casă** cu 2150 mp teren intravilan, F.S. 30 M, pe două străzi paralele. comuna Şeitin, str. 1 decembrie, nr. 59. Telefon 0731.283.064. 295839

• **Vând casă** Curtici, str. Vlad Ţepeş nr. 43. Telefon 0745505122. 278270

• **Vând casă** mare în Miniş, 4 camere, baie, apă reţea, toate depedinţele, grădină 1850 mp, 0257/468.315, 0740.064.810. 295922

• **Vând casă** mică cu fundaţie nouă lângă, 1000 mp, Mândruloc, 0740.097.055, 0727.715.801. 291099

• **Vând casă** în Şiria str.A.Vlaicu. Preţ 21.000 Euro negociabil, 0746.181.210. 278589

• **Vând casă** în Sânleani 1080mp, 38.000Euro negociabil.Telefon 0769.214.843. 296458

• **Vând casă** veche cu teren mare în Sânleani, preţ de criză. Tel. 0744568804. 295974

• **Vând/schimb casă** mare, în Galşa, cu apartament 3 camere în Arad. Informaţii 0257/531.467. 295920

CASE-ALTE JUDEŢE

• **Vând casă** şi loc de casă în Battania, Ungaria.Telefon 0751.221.472. 296248

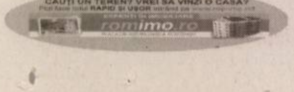

VILE-ARAD

• **Vând** ☆**vilă** ☆**zona** ☆**Grădişte** ☆ construcţie modernă, recentă, merită văzută! ☎0740.012.987☆☆ 272808

SPAŢII COM-ARAD

• **Vând spaţiu** comercial, zona Făt- Frumos. Merită văzut! ☎0740012987. 272815

• **Vânzare- închiriere Spaţiu** comercial CONFECŢII, 66- mp, vitrină- mare, PersoanăFizică, 0722- 257409. 273320

• **11.500 mp** şoseaua NĂDLAC, FS mare, utilităţi, Proiect- HOTEL, 0722- 257409. 273303

TERENURI LOCAL

• **Vând loc** de casă în Gai, central, 720 mp/14 m FS. Preţ 51 Eur/mp. Telefon 0722.274.848. 282051

• **Vând teren** intravilan, zona Polivalentă, capătul Parcului Europa, Malul Mureşului, 260 mp, F.S. 10 m, acces din două părţi, 31.000 Euro, ideal construcţie duplex, telefon 0723.273.749. 295914

• **Vând teren** 215 mp, Micălaca, str. Severin nr. 6, cu posibilitate extindere până la 600 mp. Telefon 0770453067. 296213

• **Vând teren** 3.500mp, str.Ştefan Teneţchi, nr. 28, Gai.Telefon 0723.870.005. 161701

• **Vând teren** 450 mp, FS 15 ml, toate utilităţile pe strada Diogene în Subcetate. Preţ 41.000 Euro negociabil. Telefon 0747.490.874. 291477

• **Vând 500** mp teren construcţii zona Aradul- Nou, aproape autostradă, F.S. 8 ML, preţ negociabil, telefon 0257/286.158. 258462

TERENURI JUDEŢ

• **Vând loc** casă, Frumuşeni (10 km de Arad), 720 mp, utilităţi: apă, curent, 6.800 negociabil. Telefon 0742.633.426. 284823

• **Vând loc** de casă comuna Macea, 800 mp, zonă centrală. Telefon 0744550964. 282393

• **Vând 1000** mp loc de casă, Vladimirescu, 27.000 Euro, 0721.704.558. 268787

TERENURI ALTE JUDEŢE

• **Vând teren** în Bătania, Ungaria, 550 mp, str. Allomas, utilităţi. Preţ avantajos. Telefon 0744.568.881. 286984

IMOBILE CHIRII

• **Închiriez apartament** la casă Pîrneava, 0727.122.361, 0748.461.333. 281247

• **Închiriez apartament** 2 camere în zona Vlaicu, 100 Eur/lună, 0752.030.306. 286359

• **Închiriez apartament** cu 1 cameră, confort sporit, mobilat, în zona Căpitan Ignat. Preţ 125 Eur. Informaţii la telefon 0744.116.197. 288068

• **Închiriez apartament** 3 camere zona Vlaicu, 150 Euro, nr. telefon 0751.611.538 după ora 18.00. 295961

• **Închiriez cameră+bucătărie** mobilate la casă cu intrare separată. Telefon 0771464122. 295835

• **Închiriez garsonieră** şi apartament 2 camere, mobilate complet. 0751.382.017, 0257/380.344. 294052

• **Închiriez garsonieră** confort I, etaj I, contorizată, mobilată, zona Mioriţa, pe termen lung. Telefon 0745127137. 296272

• **Caut colegă** serioasă nefumătoare pentru a închiria apartament 2 camere Grădişte. 225 lei/persoană. Informaţii 0768.551.181, 0770.849.646. 295836

• **Iau două** fete în gazdă, condiţii avantajoase, zona 300/Billa. ☎0357/412.265. 277762

• **Ofer închiriere** apartament 1 cameră, Fortuna, mobilat, tel. 0766.491.539. 293925

• **Ofer spre** închiriere garsonieră centrală, mobilată, contorizată, gaz. Informaţii 0727.776.522. 272780

• **Ofer spre** închiriere apartament 1 cameră, ultracentral, Praporgescu, complet utilat. Informaţii la telefon 0745.326.268. 297734

• **Zona Intim** caut colegă sau colege de apartament, 0764042693, 0257/327073. 281700

SPAŢII COM-ARAD

• **Închiriez hale** 420- 1000mp în Parcul Industrial Uta. Informaţii telefon 0721.288.570. 294274

• **Închiriez spaţiu** comercial suprafaţă 69 mp, str. Eminescu. Tel. 0727.891.089. 291239

• **Închiriez/vând spaţiu** comercial, 300 mp şi 168 mp. Telefon 0722.227.450. 285111

• **inchiriez birouri** cu 5 euro/mp +tva, depozite cu 1,5 euro/mp +tva, platforma betonata cu 1 euro/mp +tva, cale ferata industriala pentru incarcare, descarcare. informatiii 0758815622 294044

OFERTE LOCURI DE MUNCĂ

• **Angajăm muncitori** calificaţi (finisori) şi necalificaţi în construcţii. Informaţii 0257/256.189. 295819

• **Angajăm urgent** electrician, electronist. Telefon 0728.145.037. 296415

• **Angajez muncitor** cu experienţă pentru confecţionat tâmplărie PVC şi aluminiu, 0740.827.664, 0752.418.484. 295747

• **Angajez patiseră** cu experienţă. Informaţii la telefon 0745.615.829. 296214

• **Contracte munca** Italia, hotel- restaurant, menaj, 900 Euro www.epp-jobs.com 0268.474.435, 0368.425.804, 0725.263.831, 0755.358.900. 187610

• **Exclusiv - sală** de jocuri electronice angajează operatoare jocuri, hostes şi femei de serviciu. Telefon 0726.034.868. 291091

• **S.C. angajează** muncitori calificaţi şi necalificaţi în construcţii. Telefon 0760.678.820. 291081

• ●**S.C. angajează** personal pentru muncă în brutărie, patiserie şi feliat/ambalat cu sau fără experienţă în domeniu, 0730.030.121. 296478

• **Societate comercială** angajează gestionari şi merceologi, posesori permis conducere categoria B. Telefon 0744606564. 296456

• **Societate specializată** de pază angajează personal. Informaţii telefon: 0257/287.792, 0257/280.200. 291332

PRESTĂRI SERVICII

• **A Acord** Garanţie 1 an reparaţii maşini spălat, 0744.241.398, 0357/401569,0257/259146. 276058

• **A Acum** repar maşini spălat automate, frigidere. Ofer garanţie.Informaţii 0743.289.788. 294027

• **A.A. Garanţie** 12 luni repar maşini spălat automate, frigidere domiciliul clientului, 0257/274600, 0745.395.282. 293992

• **A.Acord Garanţie** 1- 2 ani reparaţii frigidere, congelatoare la domiciliu.Informaţii 0757.052.980. 296511

DECESE

Cu adâncă durere în suflet anunţăm decesul scumpei noastre mame, soacră şi bunică,

COŞER FLOARE.

Înmormântarea va avea loc Astăzi, 11 August 2010, la orele 13.00, în Cimitirul Eternitatea.

Familia îndoliată Andraş

Cu profundă tristeţe anunţăm încetarea din viaţă
la vârsta de 77 ani în Germania-Regensburg
a celei ce a fost
Dr. GEORGETA TEODOR,
medic radiolog.

Îi aducem pe această cale un ultim omagiu. Dumnezeu să o odihnească!

Familia Muntean

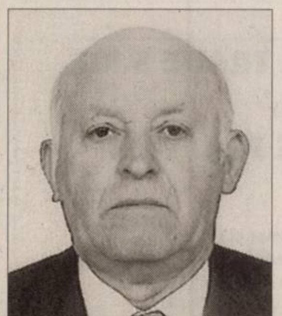

O inimă a încetat să bată, un suflet nobil, s-a ridicat la cer, şi pleacă departe de noi, dar mai aproape de Dumnezeu. Un omagiu, o lacrimă şi o floare pentru fiinţa dragă care a fost soţ, tată şi bunic

VASII ADRIAN,
în vârstă de 74 de ani.

Înmormântarea va avea loc, miercuri, 11 august 2010, ora 16,00, de la domiciliu din str. Coloniştilor nr. 69, la Cimitirul din Aradul Nou. Dumnezeu să-l odihnească în pace!

Soţia Sidonia, fiica Aurelia cu soţul Gheorghe şi nepoţii, Paul cu Mira

---

Cu durere în suflete anunţăm trecerea fulgerătoare în nefiinţă a celui care a fost iubit tată şi soţ,

SÂRB CONSTANTIN,
în vârstă de 66 ani.

Înmormântarea va avea loc Joi, 12.08.10, ora 15.00, la Cimitirul Eternitatea. Odihnească-se în pace!

Familia îndurerată

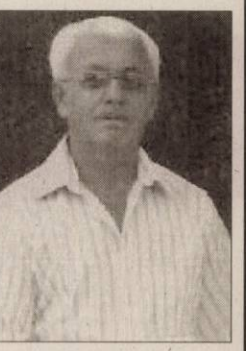

Cu adâncă durere în suflet anunţăm încetarea din viaţă după o lungă şi grea suferinţă a celei care a fost mamă, soţie, soacră şi bunică

SAS MARIA,
la vârsta de 60 ani.

Dumnezeu s-o ierte şi s-o odihnească în pace! Înmormântarea va avea loc joi, 12 august 2010, ora 13.00, la cimitirul Eternitatea (UTA), (capela Damian).

Familia îndoliată: soţul Ioan, fiicele Liliana cu soţul Nicu şi fiica Simona cu soţul Gică şi nepotul Alex

---

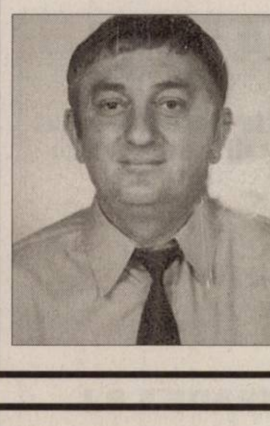

Cu profundă tristeţe anunţăm încetarea din viaţă
la vârsta de 59 ani
a celui care a fost
soţ, tată şi bunic
ROŞCA VASILE.

Înmormântarea va avea loc joi, 12 august 2010, ora 14.00, la cimitirul Eternitatea (U.T.A.).

Familia îndoliată

Cu durere în suflet anunţăm decesul celui care a fost tată, frate, soţ, unchi,
colonel în rezervă
BOLCA MIHAI.

Înmormântarea va avea loc astăzi, 11 august 2010, ora 12.00, în sat Cuieş, comuna Ilia, judeţul Hundeoara.

Familia Bolca

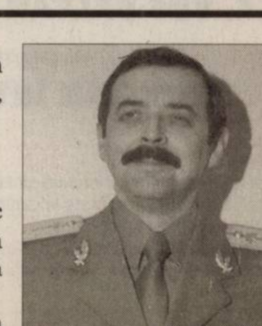

Cu adâncă durere în suflet anunţăm încetarea din viaţă a scumpei noastre mame, bunici şi străbunici

IGNA MARIA,
în vârstă de 99 ani.

Înmormântarea va avea loc miercuri, 11 august 2010, ora 13.00, la Cimitirul Pomenirea. Nu te vom uita niciodată!

Familia Mândru Florica Felicia

Anunţăm încetarea din viaţă a celei care a fost

BAUDA MARIA - MAGDALENA.

Înmormântarea va avea loc astăzi, 11 august 2010, ora 12.00, la cimitirul Eternitatea.

Familia Szucs-Vincze

• **Executăm tencuieli,** pavaje, zugrăveli, acoperişuri, mansarde, izolaţii polistiren. Telefon 0740.310.402. 296255

• **Executăm zidărie,** tencuieli, zugrăveli, rigips, izolaţii, acoperişuri, fundaţii, consolidări 0740.696.157. 293934

• **Executăm: construcţii** diverse, renovări case, acoperişuri, faţade termo, zugrăveli, etc. 0751.704.282. 293917

CONSTRUCŢII

• **A- Acasă aduc** balast, nisip, piatră, pământ gazon, 2- 20 mc, preţ mic, factură, judeţ, 0745.036.969, 0722.389.480. 218032

AUTO ROMÂNEŞTI

• **Vând Dacia** Papuc 2 locuri carosată, Dacia Papuc 4 locuri carosată, Dacia Papuc 4 locuri Diesel. Telefon 0744.552.081, orele 8.00- 17.00. 293955

• **Vând două** maşini Logan Preferince, unic proprietar, una 34.000 km, cealaltă 60.000 km, stare foarte bună, carte service. 3500 Euro/maşina, negociabil. Telefon 0742.984.895. 277321

AUTO STRĂINE

• **Vând BMW** 525D 2003, full option 7850 Eur, Matiz 2004 a.c., 1950 Eur, Dacia Papuc izoterm, 2003, 1,9 D, 4X4 2750 Eur, ☎0722577061. 287023

• **Vând Ford** Scorpio, model american, excelent optic tehnic, 100.00 km benzină, 0728042780. 233928

CUMPĂRĂRI AUTO

• **Cumpăr urgent** certificat înmatriculare BMW 318i an fabricaţie 1994- 2000. ☎0743.013.287. 289421

GARAJE

• **Vând garaj** Micălaca, zona 100, curent+ cămin construcţie material nou. Telefon 0770453067. 296234

• **Vând 2** garaje ultracentral, zona Podgoria- Lacului. Telefon 0747559196. 294154

ELECTRONIC PLUS

• **Vând maşini** spălat automate Import Germania.Modele noi. Ofer garanţie, transport, 0257/274600, 0745.395.282. 294022

• **VÂND lăzi, congelatoare, combine, maşini spălat 350- 550 lei, vitrine frigorifice, anvelope. www.madona.ro Rate angajaţilor, pensionarilor vârstă- boală, ☎0769.005.400.** 8694

MOBIDOM

• **Vând mobilă** stil anii 70 pentru 1 cameră, 100Euro.Telefon 0742.999.727. 295804

• **Vând sufragerie,** dulap cu 3 uşi, canapea extensibilă, toate în stare bună. Telefon 0744.577.990, 0751.860.201. 291201

PIERDERI

• **Micşa Ioana** I.I. pierdut certificat de înregistrare seria B nr. 220317. Îl declar nul. 295833

• **Pierdut Aviz** Funcţionalitate D.G.F.P. Arad şi Carte Intervenţii pentru casă marcat DATECS MP 55, Seria 12179379, Seria Fiscală AR 0140014690 Proprietatea SC MEGA-SHOP INTERNAŢIONAL SRL. O declar nulă. 296240

• **S.C. Verbiţa** Broker de Asigurare S.R.L. anunţă pierderea poliţei de asigurare HI003235736. O declar nulă. 295823

PLANTE-FLORI

• **Vând baloţi** lucernă. Informaţii telefon 0744.687.186. 295751

ANIMALE-PĂSĂRI DOMESTICE

• **Vând căţel** Husky, patru luni, vaccinat, deparazitat. Telefon 0257/251149, 0749978978. 296040

• **Vând iapă** cu mânză de 3 luni, 800 kg 6 ani, 0726954571. 294121

• **Vând porci** 50- 55 kg bucata, rasă de carne, 0744855910. 293817

Anunţurile de deces se publică GRATUIT!

SERVICII FUNERARE

IN MEMORIAM
NON STOP!
KUKI - servicii funerare complete
Oferă toată gama de sicrie, accesorii şi servicii funerare la preţuri avantajoase.
- cameră toaletat
- cameră frigorifică
- capac frigorific
Transport Intern şi Internaţional
Contact: Arad, str. Mihai Eminescu, nr. 4 (în curte)
Tel: 0257/211.929, mob: 0723343964
www.inmemoriamkuki.com
(H-698814)

S.C. VERBITA BROKER DE ASIGURARE S.A.
Calea Aurel Vlaicu, nr. 282/1
Autorizat de Comisia de Supraveghere a Asigurarilor RBK-340/10.04.2006
Telefon / Fax: 0257.275.162

VERBITA BROKER ASIGURARI

Informează-te înainte de a încheia o asigurare !

Verbita Broker te aşteaptă pentru a-ţi oferi informaţii complete despre toate tipurile de asigurări: asigurări obligatorii / facultative de locuinţă, RCA, CASCO, Răspundere civilă, asigurări de călătorie, altele.

Relaţii la tel: 0257.275.162; Luni-Vineri 08-17

www.verbitabroker.ro

Societate comercială angajează
strungar şi sudor cu experienţă şi calificare în domeniu. **Relaţii la telefon 0257/250033 de luni până vineri între orele 9,00-13,00.**
(H-295937)

CASA APEI MINERALE ANGAJEAZĂ
2 AGENŢI VÂNZĂRI cu experienţă
Cv-urile se vor trimite pe adresa de mail: CASA_APEI_MINERALE@yahoo.com sau pe fax: 0357/819695; tel: 0728.002.036
(H-295918)

Poşta Atlassib
angajează:
şofer profesionist cu atestat.
Telefon 0741.332.736.
(H-295785)

S.C. ZENTYSS S.R.L.
Angajam

● Femeie de servici
Part time 2 ore/lună
Responsabilitati:
- prestarea serviciilor de curatenie la birouri si in vestiare
Cerinte:
- responsabil
- de incredere

● Operator mase plastice (extrudor)

DESCRIEREA JOBULUI:
- urmareste tehnologia de fabricatie a produselor si modul de operare al liniei de extrudare panouri din polistiren, a utilajelor auxiliare, precum si procedurile referitoare la pornirea /oprirea masinilor;
- urmareste / corecteaza parametrii de operare ai masinilor din componenta liniei si ai utilajelor auxiliare;
- urmareste calitatea produselor ;
- utilizarea documentelor de producţie în vederea exploatării liniei de fabricaţie
- răspunde de respectarea graficului de producţie.

CV-urile se pot trimite pe mail sau fax:
Elvira.Bakos@zentyss.ro
0257-213537
(H-291523)

S.C. DIALMA S.R.L
ARAD, Str. Campul Linistii 1, tel.0257306033

ANGAJEAZA: **- confectionere la masini de cusut persoane calificate si necalificate dornice sa invete meseria de confectioner**

ASIGURAM: - tichete de masa
- prime de prezenta
- transport gratuit de la UTA la fabrica si retur
- plata abonamentelor de transport
(H-288415)

SOCIETATE COMERCIALĂ
Angajează urgent:

- Dispecere auto cu experienţă
- Impegate auto
- Conducători auto cu experienţă + ADR

Oferă:
- condiţii deosebite de muncă
- salarizare deosebită

Informaţii la telefon 0722 295 347
(H-291168)

S.C. VDS BALCAN TRADE S.R.L.
angajează:
TEHNICIAN ÎNTREŢINERE

Cerinţe:
- liceu tehnic;
- cunoştinţe în domeniul hidraulic, pneumatic şi electric;
- detectarea defectelor apărute la echipamente şi înlăturarea lor;
- cunoştinţe în utilizarea sculelor;
- cunoaşterea limbii italiene prezintă avantaj;
- disponibilitatea pentru a lucra în schimburi.

Beneficii:
- pachet salarial atractiv în funcţie de cunoştinţe şi realizări;
- condiţii de muncă la standarde occidentale;
- transport asigurat pe raza localităţii Arad;
- bonuri de masă.

Aşteptăm CV-ul Dvs. prin fax 0257/216623 sau e-mail: office@vdsbalcantrade.ro până la data de 31.08.2010
(H-291243)

S.C. VDS BALCAN TRADE S.R.L.
angajează:
REGLOR MASE PLASTICE

Cerinţe:
- profil mecanic sau tehnic ;
- experienţă în domeniul injectării maselor plastice;
- disponibilitate de a lucra in 3 schimburi ;
- seriozitate şi orientare spre atingerea obiectivelor ;
- bune abilităţi de comunicare şi de a lucra în echipă;
- cunoaşterea limbii Italiene constituie un avantaj.

Beneficii:
- pachet salarial atractiv în funcţie de cunoştinţe şi realizări;
- condiţii de muncă la standarde occidentale;
- transport asigurat pe raza localităţii Arad;
- bonuri de masă.

Aşteptăm CV-ul Dvs. prin fax 0257/216623 sau e-mail: office@vdsbalcantrade.ro până la data de 31.08.2010
(H-291246)

Celebra şi unica tămăduitoare Valentina Codreanca revine în Arad la cererea cetăţenilor.

Lucrează cu lucrul sfânt, magie albă, fiind singura tămăduitoare acceptată de biserică, rezolvând în mai putin de 45 de minute cazuri lipsite de speranţă.
Descântă pentru dragoste, linişte sufletească, succes în afaceri, examene, dezleagă farmece, blesteme, cununii legate, redă fertilitate şi virilitate, deschide cărţi de tarot.
Rezolvări garantate pentru care îşi asumă responsabilitatea chiar şi prin telefon.

Tel: 0747 422 031; 0721 564 457
Web: www.magicvalentina.ro
(H-296713)

ATENŢIE STIMAŢI CITITORI!
Celebra tămăduitoare şi lecuitoare cu puteri divine în magie albă ELVIRA, unica cunoscută în ţară şi peste hotare este prezentă în ARAD la cererea clienţilor.

DOAMNA ELVIRA desface farmece, blesteme, aduce spor şi prosperitate în casele şi afacerile oamenilor.
În mai puţin de 45 de minute, la prima şedinţă. Rezolvă orce farmec sau blestem garantat 100%.
Împreunează pe cei ce se iubesc şi nu se căsătoresc.Face bine de beţie, epilepsie, eczeme, scoate argintul viu.

Cei care au fost dezamăgiţi de o altă persoană, sunaţi cu cea mai mare încredere şi cazul dvs. va fi rezolvat 100% garantat!

JANOS din Arad: Aveam mai multe firme şi nu mai mergea nici una. Am fost pe la mai mulţi preoţi şi biserici, dar nu am rezolvat nimic. Am aflat din presă de doamna **ELVIRA**. Ajungând la această doamnă m-a dezlegat de farmece şi blesteme. Mii de mulţumiri. **Tel. 0723/000-047.**
IOANA din Chişineu-Criş: Am 39 de ani. Nu am fost căsătorită niciodată. Am ajuns la doamna **ELVIRA**, care la prima şedinţă mi-a dezlegat cununiile şi m-a scăpat de farmece şi blesteme. **Tel. 0723/000-047.**

Apelaţi cu încredere la DOAMNA ELVIRA! ☎ 0723/000-047. (2337 - H 275633)

Jurnal Aradean şi Arad Expres te ajută să îţi cauţi de lucru, ieftin şi eficient!

Cu doar 10 lei poţi pune 4 anunţuri

JURNAL ARĂDEAN
ARAD EXPRES

Contactaţi-ne acum să beneficiaţi de oferta noastră!

- **Vând purcei** 7 săptămâni. Telefon 0730.093.908. 295801
- **Vând vacă** cu viţel de o săptămână rasa Belga. Informaţii 0755.107.062. 281261

MAŞINI,UTILAJE,INSTALAŢII

- **Vând plug,** disc pentru U 650. Telefon 0757.780.760. 296710

ÎMPRUMUTURI FINANCIARE

- **Ofertă! Valută** rapid cu 2-3 % plata la final! Telefon 0721492429. 294208

DIVERSE

- **Cumpăr ţeavă** 1 1/2 ţoli pentru solar. Telefon 0724.045.326. 294461
- **Cumpăr mobilă** din lemn, cărţi, candelabre, argintărie şi alte obiecte vechi. Telefon 0744203945. 282394
- **Cumpăr pene** vechi/noi, cupru, alamă, fer vechi, baterii auto, preţ convenabil. 0742.299.805. 256155
- **Cumpăr pene** vechi/noi, cupru, alamă, fer, baterii auto, preţ bun. 0741.689.068. 256155
- **Cumpăr pene,** inox 5 lei, baterii 1,6 lei, cupru 18,5 lei, alamă 10 lei, radiatoare 8,5 lei, motoraşe 10 lei/buc, aluminiu 3,5 lei şi fier, 0748912117. 281673
- **Vând bicicletă** bărbaţi cu viteze; candelabru- ventilator; ventilator cu picior.Telefon 0257/229930. 296285
- **Vând distribuitor** automat băuturi răcoritoare pentru 8 tipuri de băuturi răcoritoare, la doză sau pet. Informaţii telefon 0722.238.737. 294289
- **Vând pictură** românească şi austro-ungară, pictori consacraţi. Informaţii 0744.770.917. 278653
- **Vând tichet** program Rabla dosar complet. Informaţii 0770281742. 296275
- **Vând voucher** Program Rabla.Telefon 0722.875.922, 0753.479.589. 296735
- **Vând voucher** 320 Eur, 0753320493. 296481

www.aradon.ro

CONDOLEANȚE

O rugăciune către bunul Dumnezeu, o lumânare aprinsă şi lacrimi la despărţirea de cea care a fost draga noastră mamă

SAS MARIA.

Vei rămâne veşnic prezentă în sufletele noastre, ca înger păzitor, aşa cum ai fost şi aici pe pământ. Dumnezeu s-o odihnească pace!

În veci nemângâiaţi: Fiica Igaş Liliana cu soţul Nicu, fiica Cîrdei Simona cu soţul Gică şi nepotul Alex

---

Cu adâncă durere în suflet şi ochii înlăcrimaţi mă despart de cea care a fost scumpa şi draga mea soţie

SAS MARIA.

Dumnezeu s-o ierte şi s-o odihnească în pace!

Soţul Sas Ioan în veci nemângâiat

Suntem alături de familia Sas, în momentele grele pricinuite de dureroasa despărţire de cea care a fost

SAS MARIA

şi trasmitem sincere condoleanţe familiei îndurerate.

Familia Popa Ştefan din Grăniceri şi familia Cosma Vasile din Arad

---

Suntem alături de familia Sas la trecerea în nefiinţă a celei care a fost

SAS MARIA

şi transmitem sincere condoleanţe familiei îndurerate.

Florica Cârlan cu fiul Sergiu

Suntem alături de familia Sîrb în marea durere pricinuită de dispariţia celui care a fost bunul nostru prieten

COSTICĂ SÎRB.

Dumnezeu să-l odihnească!

Familia Raţiu

Suntem alături de familia îndoliată acum când se desparte de cel ce a fost

SÎRB CONSTANTIN.

Dumnezeu să-l odihnească în pace!

Familia Cherdeş

Sincere condoleanţe familiei îndoliate, la decesul celui care a fost

SÂRB CONSTANTIN.

Fie-i ţărâna uşoară!

Asoc. Propr. Bl. X 12

Suntem profund îndureraţi la trecerea în nefiinţă a celui care a fost iubit cuscru

ROŞCA VASILE.

Să-ţi fie ţărâna uşoară! Dumnezeu să-l ierte şi să-l odihnească în pace!

Familia Ghimbir

Sincere condoleanţe şi întreaga noastră compasiune familiei Adoc Teodor în aceste momente de grea încercare când se desparte de sora dragă

AURICA.

Dumnezeu să o odihnească în pace!

Familia Tocoi Ioan şi Florica

Sunt alături de familia Adoc Teodor în greaua încercare pricinuită de pierderea sorei dragi şi transmit sincere condoleanţe familiei îndoliate.

Maria Botaş din Chişineu-Criş

Primăria oraşului Chişineu-Criş transmite sincere condoleanţe şi întreaga compasiune domnului inginer Adoc Teodor, în aceste momente de grea încercare când se desparte de sora sa dragă,

AURICA.

Dumnezeu să o odihnească în pace!

Cu adâncă durere în suflet trişti şi înlăcrimaţi ne despărţim de cel care a fost unchiul nostru

VASII ADRIAN.

Dumnezeu să-l ierte şi să-l odihnească!

Nepotul Mirel Bîc cu familia

Un ultim omagiu celui care a fost

VASII ADRIAN.

Odihnească-se în pace!

Nepoţii Adrian, Adina, Gigi şi Nora

COMEMORĂRI

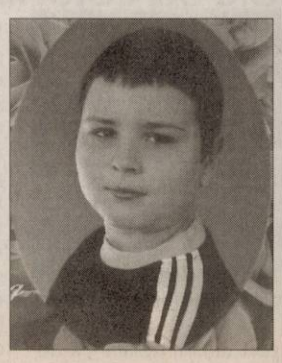

Dragul şi scumpul nostru

DALIN,

astăzi 11 august trebuia să-ţi sărbătorim frumoasa vârstă de 15 ani,

dar dintr-o eroare medicală tu vei sărbători numai cu îngerii, iar noi vom merge la mormântul tău trist şi rece. Dumnezeu să te aibe în paza Lui! Te-am iubit şi te vom iubi toată viaţa noastră.

Ai tăi părinţi cu inimile zdrobite de durere Daciana şi Gavrilă Cheşa şi scumpii tăi fraţiori Mihnea şi Tudor

---

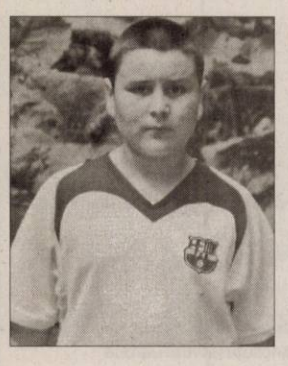

Astăzi, 11 august, când trebuia să-ţi sărbătorim a 15-a aniversare

şi intrarea la liceu, tu,

DALIN CHEŞA - FĂGEAN,

sărbătoreşti cu îngerii, iar noi, cei pentru care tu ai fost

ANGIO

şi ne-ai dat sens vieţii, te plângem şi ne gândim la cei care au salvat multe vieţi şi nimeni nu le-a mulţumit, dar pe tine te-au trimis acolo Sus. Te-am adorat, te iubim şi te vom păstra în suflet cât vom trăi.

Delia şi mama Sida

Ai plecat din lumea asta / Nu ne-ai spus nici un cuvânt / Azi de ziuta ta / Noi te plângem la mormânt, scumpul nostru nepot

DALIN CHEŞA.

Te vom iubi mereu şi-ţi vom păstra vie amintirea!

Iliuţă, Adelina şi Roberta Cheşa

DALI,

11 august este o zi pe care nu o vom uita niciodată, e ziua ta.

Dumnezeu să te odihnească!

Diţi, Dragu, Natalia şi Tavi

Publicitate 0257/210.775

În loc de La mulţi ani!

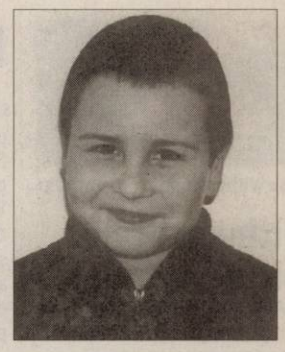

lacrimi amare, rugăciuni şi-o lumânare depunem azi la mormântul tău când ar fi trebuit să împlineşti **frumoasa vârstă de 15 ani scumpul nostru nepot**

CHEŞA DALIN.

Te vom iubi şi te vom plânge mereu.

Bunicii Cheşa Vasile şi Varvara şi Lorena, Vio şi Gabi Unc

O clipă de reculegere, o lacrimă şi o floare, pentru cel ce **Azi ar fi împlinit frumoasa vârstă de 15 ani,**

CHEŞA DALIN.

Nu te vom uita!

Boss şi Cici

Purtăm în suflet aceeaşi durere şi tristeţe la împlinirea astăzi, 11 august 2010 a 6 spătămâni de când a plecat dintre noi cea care a fost soţie, mamă, soacră, bunică şi străbunică

CIOCU VIOARA.

Nu te vom uita niciodată! Parastasul şi slujba de pomenire va avea loc sâmbătă, 28 august 2010, ora 12.00, la Biserica Ortodoxă din Grădişte.

Familia veşnic îndurerată

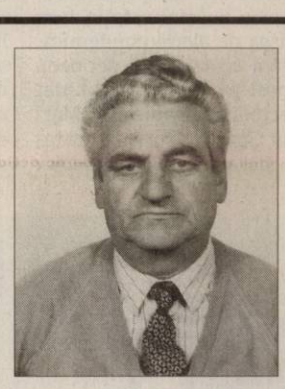

Azi, 11 august, se împlineşte 1 an de când dragul nostru bunic, socru şi prieten

ROVID IOSIF

nu mai este. O clipă de aducere aminte pentru cei care l-au cunoscut. Nu te vom uita niciodată!

Ianca - Andrei şi Maria

Astăzi, 11 august 2010, se împlineşte un an de când scumpa mea soţie

prof.

MITRICI RODICA,

a plecat dintre noi, lăsându-mă singur pe lume. Golul lăsat de tine în sufletul meu şi în casa noastră nu-l voi putea umple niciodată. Parastasul de pomenire va fi oficiat sâmbătă, 14 august 2010, ora 12,00, la Biserica Ortodoxă din Grădişte. Odihneşte-te în pace!

Soţul îndurerat, Duşan

Profesor Liviu Mărghitan este alături de familia Fica, la îndurerata comemorare a trecerii în nefiinţă a neuitatei lor copilă,

IASMINA.

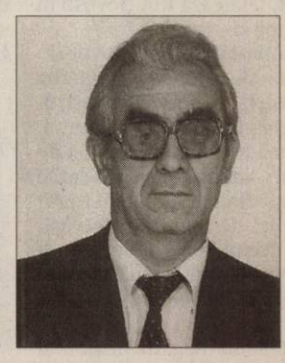

Se împlinesc 3 ani de când ne-ai părăsit pentru totdeauna. Nu te vom uita niciodată, dragul nostru soţ, tată şi bunic

ŞONEA ION.

Dumnezeu să-l odihnească în pace!

Soţia şi copiii cu familiile lor

Reese Witherspoon FOTO:EPA

Witherspoon în rol de cântăreaţă

LOS ANGELES. Actriţa Reese Witherspoon, premiată cu Oscar în 2005 pentru portretizarea pe marele ecran a cântăreţei June Carter, în filmul „Walk the Line - Povestea lui Johnny Cash", ar putea interpreta rolul principal într-un lungmetraj inspirat din viaţa cântăreţei de jazz Peggy Lee. Potrivit revistei Variety, acest proiect cinematografic, al cărui titlu nu a fost deocamdată ales, va fi regizat de Nora Ephron.

Deşi negocierile în ceea ce priveşte rolul principal nu s-au încheiat, se ştie sigur că Reese Witherspoon va fi producătoarea acestui film, în colaborare cu Marc Platt şi compania Fox 2000.

Sfârşitul pandemiei cu virus A/H1N1

BRUXELLES. Organizaţia Mondială a Sănătăţii (OMS) a declarat marţi sfârşitul pandemiei de gripă cu virus A/H1N1, prima din secolul XXI, care a provocat aproximativ 18.500 de decese în lume, de la descoperirea sa în aprilie 2009. „Lumea nu mai este în faza a şasea de alertă pandemică. Intrăm acum într-o perioadă de post-pandemie", a anunţat directoarea organizaţiei, Margaret Chan, în cursul unei teleconferinţe. **SURSA:MEDIAFAX**

Prinţesa acuzată de corupţie

STOCKHOLM. Cel puţin trei plângeri pentru corupţie au fost depuse împotriva prinţesei moştenitoare a Suediei, Victoria, în cadrul unui scandal privind cadouri pe care ea şi soţul ei, prinţul Daniel, le-au acceptat în urma căsătoriei, la 19 iunie, a anunţat luni presa suedeză, citată de AFP.

„Au fost depuse plângeri, dar voi şti mai multe săptămâna viitoare", a declarat, pentru cotidianul Expressen, procurorul Gunnar Stetler, specializat în lupta împotriva corupţiei, adăugând că, în prezent, el trebuie să ia o hotărâre cu privire la deschiderea unei eventuale anchete preliminare. Plângerile vizează cadouri pe care cei doi soţi le-au acceptat din partea unui om de afaceri, Bertil Hult, constând în utilizarea hidroavionului privat şi iahtului acestuia, în timpul lunii de miere, potrivit mai multor publicaţii.

Aceste cadouri ar fi evaluate la câteva milioane de coroane suedeze (sute de mii de euro sau de dolari).

Aceste informaţii au fost publicate la o zi după ce Peter Wolodarski, editorialistul principal al cotidianului suedez Dagen Nyheter, a lansat un atac împotriva prinţesei, pentru că a acceptat aceste favoruri. Palatul regal a afirmat că prinţesa nu a făcut nimic blamabil. „Este vorba despre o vacanţă privată şi de un cadou de nuntă din partea unui vechi prieten al familiei regale", a declarat pentru agenţia TT, o purtătoare de cuvânt a Curţii, Ulrika Naesholm. **SURSA:MEDIAFAX**

Prinţesa Victoria FOTO.FAN

Rod Stewart FOTO:EPA

Tată pentru a opta oară

LONDRA. Cântăreţul britanic Rod Stewart a anunţat că va deveni tată pentru a opta oară, soţia sa, Penny Lancaster, fiind însărcinată, informează people.com.

„Suntem încântaţi de faptul că vom putea să îi spunem micuţului Alastair că va fi fratele mai mare al unui bebeluş, care va veni pe lume cu puţin timp înainte de cea de-a 40-a aniversare a mamei lui", se afirmă în comunicatul emis de cuplul Rod Stewart - Penny Lancaster.Rod Stewart, în vârstă de 65 de ani, are şase copii din relaţii anterioare şi un fiu în vârstă de patru ani, Alastair, cu soţia sa, Penny Lancaster, în vârstă de 39 de ani. **SURSA:MEDIAFAX**

DENISA

Născută în zodia Vărsător, pasiunea ei este să cânte.

www.aradon.ro
Mai multe poze cu Denisa

„Omenirea trebuie să colonizeze spaţiul"

LONDRA. Rasa umană trebuie să colonizeze spaţiul în următorii 200 de ani dacă vrea să nu dispară, a declarat, luni, astrofizicianul britanic Stephen Hawking, într-un interviu acordat site-ului Big think, informează AFP.

„Cred că viitorul pe termen lung al rasei umane se află în spaţiu. Va fi şi aşa destul de dificil să evităm producerea unei catastrofe pe Terra în următorii 100 de ani, fără a mai vorbi despre următorul milenariu sau milion de ani", a declarat savantul britanic pentru site-ul Big think, care se descrie ca un „forum mondial care pune în legătură oameni şi idei". „Rasa umană nu va trebui să pună toate ouăle în acelaşi coş sau pe aceeaşi planetă", a adăugat Stephen Hawking. „Prevăd mari pericole pentru rasa umană. De numeroase ori în trecut, ea s-a aflat într-o situaţie delicată", a adăugat cercetătorul britanic, evocând în special criza rachetelor din Cuba din 1963. **SURSA:MEDIAFAX**

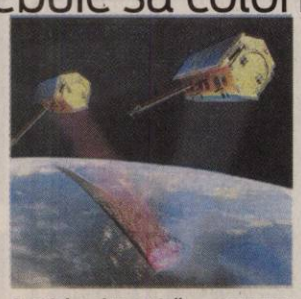

Spaţiul, o alternativă FOTO:EPA

ELIBERATĂ

Ofiţeri din marina thailandeză eliberează în mare o broască ţestoasă Hawksbill. De-a lungul zonelor de coastă din Thailanda se găsesc habitatele a cinci specii de broaşte ţestoase. FOTO: EPA

Lapte cu hormoni în China

Anchetă asupra unui tip de lapte maternizat în China, din cauza nivelului hormonal ridicat la copii.

Anchete privind laptele FOTO:EPA

BEIJING. Ministerul chinez al Sănătăţii a ordonat marţi autorităţilor sanitare din provincia Hubei să demareze o anchetă referitoare la un tip de lapte maternizat, cu care sunt hrăniţi copii chinezi, după apariţia sânilor la fetiţe, relatează AFP.

Nivelul hormonal la trei fetiţe cu vârsta între patru şi 15 luni, care au fost alimentate cu acelaşi tip de lapte în centrul Chinei, era superior celui mediu la femeile adulte, a explicat luni China Daily.

Fetiţele au un nivel foarte ridicat de estradiol şi de prolactină. Un al patrulea caz al fost raportat la Beijing, a anunţat marţi China Nouă.

Oficialii au început deja să efectueze teste asupra laptelui incriminat, al fabricantului Synutra, cu sediul la Qingdao. „Ministerul Sănătăţii acordă o importanţă mare acestui caz", a declarat purtătorul de cuvânt Deng Haihua, în timpul unei conferinţe de presă.

Autorităţile sanitare din oraşul Qingdao refuzaseră să efectueze teste asupra laptelui incriminat.

Synutra şi-a apărat produsul într-un comunicat difuzat luni, explicând că „nici hormoni sintetici, nici substanţe ilegale nu au fost adăugate în faza de producţie".

Industria laptelui din China a fost afectată în 2008 de un scandal enorm, referitor la adăugarea de melamină în laptele praf, care a provocat moartea a şase copii chinezi şi a îmbolnăvit alţi 300.000.

Acest scandal, care implica 22 de producători de lapte praf, a declanşat o retragere masivă de la vânzare a acestor produse, în toată lumea. **SURSA:MEDIAFAX**

Pierderi de 15 miliarde de dolari în urma incendiilor

MOSCOVA. Pierderile Rusiei, pe termen scurt, din cauza căldurii şi incendiilor de pădure, ar putea atinge un procent din valoarea Produsului Intern Brut din 2010 sau aproximativ 15 miliarde de dolari, afirmă analişti citaţi de Kommersant, relatează RIA Novosti în pagina electronică.

Autorităţile ruse nu vor încerca să estimeze pierderile produse de această catastrofă înainte de sfârşitul anului, afirmă cotidianul în ediţia de marţi, adăugând că pierderile înregistrate în domeniul producţiei de bunuri şi servicii, la nivelul lunii iulie, vor fi publicate săptămâna viitoare de Serviciul Federal de Statistică.

„Efectul negativ major al valului de căldură şi incendiilor va fi înregistrat în lunile iulie-august", a declarat Aleksandr Morozov, din cadrul HSBC, precizând că o stagnare economică ar putea fi recunoscută oficial după cel de-al treilea trimestru al acestui an. El a adăugat că 50 la sută din veniturile din agricultură sunt înregistrate în al treilea trimestru. **SURSA:MEDIAFAX**

Incendiile au făcut ravagii FOTO:EPA

Fidel Castro, consilierul fratelui său

HAVANA. Liderul comunist, Fidel Castro, a anunţat că şi-a asumat „sacina" de „a prezenta lucrurile şi evenimentele, ca fiecare să decidă", făcând, astfel, o aluzie la Guvernul condus de fratele şi succesorul său, Raul, într-un interviu. Răspunzând întrebărilor unor jurnalişti venezueleni, duminică, la Palatul Republicii, sediul preşedinţiei cubaneze, asupra repercusiunilor pe care le-ar avea asupra relaţiei cu Washingtonul o eventuală eliberare a celor cinci spioni cubanezi, încarceraţi în Statele Unite, 1998, fostul preşedinte a declarat că nu este interesat de acest lucru. „Nu mă preocupă acest lucru. L-am uitat", a spus el. „Nu aceasta este sarcina mea. Sarcina mea este de a prezenta lucrurile şi evenimentele, pentru ca fiecare să decidă. Trebuie să înţelegi că tovarăşii nu sunt nişte oameni pe care să-i învăţ eu ce să facă. Eu vreau doar ca ei să gândească", a continuat Castro. **SURSA:MEDIAFAX**

Fidel Castro FOTO: EPA

Peste 700 de morţi în China

BEIJING. Peste 700 de persoane au murit şi aproximativ 1.000 sunt date dispărute în urma alunecărilor de teren din provincia chineză Gansu (nord-vest), anunţă autorităţile locale, citate de AFP.

La trei zile după producerea alunecărilor de teren, numărul morţilor se ridică la 702, iar 1.042 de persoane sunt date dispărute, anunţă Tian Baozhong, director responsabil de protecţia civilă.

Precedentul bilanţ anunţat de autorităţi era de 337 morţi, 1.148 de dispăruţi şi peste 200 de răniţi.

Echipele de intervenţie continuă căutarea supravieţuitorilor, deşi pe măsură ce trece timpul scad şansele găsirii unor persoane în viaţă. **SURSA:MEDIAFAX**

FONDAT 1989, APARE LA ARAD, TEL. 0257/281.802, E-MAIL: REDACTIA.JURNALARADEAN@INFORMMEDIA.RO; PUBLICITATE.JURNALARADEAN@INFORMMEDIA.RO

Helmuth Duckadam este noul preşedinte al clubului Steaua

PAGINA 10

JURNAL ARĂDEAN

Savurează un cocktail preparat chiar la barul din casa ta

PAGINA 11

JOI
12 AUGUST 2010
ANUL XXII, NR. 6115
16 PAGINI - 1,2 LEI

32° Temperaturile se vor situa între 20 şi 32 grade. Vântul va sufla cu 8 km/h

DIMINEAŢA | AMIAZA | SEARA

Ne-au făcut praf traficul

Aradul: un oraş în care nu se poate circula ca şi biciclist, pieton, pasager în autobuze şi tramvaie şi în care se parchează prost.

ARAD. Dezastru. Aceasta este părerea reprezentanților firmei germane care realizează studiul de trafic în municipiu pentru proiectul „Arad-Gyula - Dezvoltarea comună a rețelei de transport", un proiect finanțat din fonduri europene. Iar cifrele șocante prezentate de aceștia vorbesc de la sine. Nemții au prezentat ieri un raport la jumătatea studiului, în baza datelor de pe teren, a măsurătorilor de trafic realizate în 100 de intersecții, pe 50 de tronsoane de drum, pe centura Aradului și în baza anchetelor făcute pe stradă și în casele arădenilor. Veștile făcute publice ieri de firma germană pe parcursul a mai bine de trei ore sunt catastrofale și ar trebui să dea de gândit tuturor. Deși Aradul ar putea deveni un oraș atractiv din punct de vedere al circulației, și de aici implicit și din punct de vedere turistic, nemții au susținut că până și unde am putea sta bine (punctele forte), stăm prost. „Elementele de bază ale mobilității sunt greșite în Arad", a prezentat managerul proiectului.

Datele adunate de pe teren de nemți sunt șocante atât din punct de vedere al concluziilor, cât și al volumului muncii depuse. Încă din start, reprezentanții firmei au precizat că Aradul are 237 de vehicule la mia de locuitori, în condițiile în care în orașe similare din Germania procentul arată cam așa: 601 vehicule la mia de locuitori. Cu toate acestea, faptul că în Arad sunt mai puține vehicule per locuitor nu se vede în trafic, pentru că acesta nu a fost gândit corespunzător și nu s-au remediat până acum deficiențele. „Aradul are cam jumătate din cifrele similare din occident, dar dacă cineva vizitează Aradul nu are această impresie", a susținut ieri Manfred Brenner, consultantul proiectului. Urmează datele. /P.3

Ţigări de cotrabandă, confiscate FOTO:A.G.

Descindere în forţă în Checheci

ARAD. Mai mulți mascați din cadrul Jandarmeriei au efectuat o descindere în cartierul Checheci, după ce, în baza unor informații primite, au aflat că o persoană domiciliată acolo deține cantități impresionante de țigări de contrabandă. Suspiciunile oamenilor legii s-au adeverit. /P.6

Firmele, pârâte tot mai des la ITM

ARAD. 21 de angajați au depus sesizări la Inspectoratul Teritorial de Muncă Arad, acuzând angajatorii că nu le-au plătit salariile cuvenite în urma prestării muncii. /P.8

Seculici consideră că „locomotiva" Băsescu şi-a făcut datoria FOTO:JA

Cere decuplarea PDL de Băsescu

ARAD. Președintele PDL Arad, Gheorghe Seculici, consideră că partidul trebuie să își „decupleze" total imaginea de președintele Traian Băsescu, iar premierul Emil Boc, fiind și președinte al PDL, să dea dovadă de mai multă autoritate. /P.5

SPERANŢE

În cât timp cred românii că vom ieşi din criză.

Grafica: Jurnal arădean, sursa: 360insights

CIOCNIRE ÎNTRE TRENURI

Două trenuri s-au tamponat frontal în dimineaţa zilei de ieri la câteva sute de metri de Gara Curtici. Din primele cercetări, de vină ar fi mecanicul unei locomotive maghiare care nu a respectat semnalul semaforului. /P.6 FOTO:ALIN GHERASIM

Masterplanul de deşeuri, blocat în contestaţii

Proiectul pentru managementul intergrat al deşeurilor este blocat, de contestaţii, înainte de licitarea achiziţiilor.

ARAD. Proiectul „Sistem de management integrat al deșeurilor solide în județul Arad", unul dintre cele două masterplanuri ale administrației județene (alături de cel de apă și canalizare) a ajuns într-un impas. Nu pentru că nu s-ar fi urmat toți pașii necesari pentru implementarea proiectului ci pentru că, așa cum a fost soarta multor altor proiecte de investiții din județul nostru, totul este blocat din cauza contestațiilor la licitații, depuse de firmele interesate. Proiectul se mai confruntă, totodată, și cu alte probleme, legate și de răspunsul slab al unor autorități locale de pe raza județului, care nu s-au sinchisit să dezafecteze gropile de gunoi neautorizate.

Proiectul vizează îmbunătățirea infrastructurii de mediu în conformitate cu standardele europene în domeniul gestionării deșeurilor, respectiv „realizarea în județul Arad a unui sistem integrat de gestionare a deșeurilor care să promoveze valorificarea și reciclarea deșeurilor și să asigure atingerea tuturor țintelor asumate prin Tratatul de aderare a României la UE", potrivit datelor din documentație. /P.8

Vine canicula FOTO:JA

Caniculă până sâmbătă seara

ARAD. Județul nostru se află sub avertizarea cod galben de caniculă începând de joi și până sâmbătă. Potrivit meteorologilor, temperaturile vor depăși frecvent 35 de grade la orele amiezii, iar indicele termic va depăși pragul critic de 80 de unități. Medicii ne atenționează să fim precauți în această perioadă. /P.8

Sprijin pentru victimele traficate

ARAD. Începând de la 1 ianuarie 2011, Fundația „Pro Prietenia" din Arad va încerca să ajute victimele traficate, inspirându-se după modelul italian de prevenire și combatere a fenomenului traficului de ființe umane. /P.6

„Eu nu cred în anticipate"

ARAD. Roberta Anastase, președintele Camerei Deputaților vorbește despre proprietăți legislative, situația Guvernului, buget și alegeri anticipate în cadrul unui interviu acordat în exclusivitate Jurnalului Arădean. /P.12

Catanzariti nu a apucat să vadă meciul FOTO:L.S.

Remiză pentru UTA, în Ungaria

HAJDUBOSZORMENY. UTA a jucat aseară, un al doilea „amical" în Ungaria, contra echipei Hajduboszormeny. Meciul s-a terminat cu scorul de 1-1 (0-0). Golul arădenilor a fost marcat de Pecarov. Dancia a jucat deja pentru UTA, iar președintele Catanzariti a ajuns în timpul meciului cu Neagu și Voiculeț.

JA - L.S.

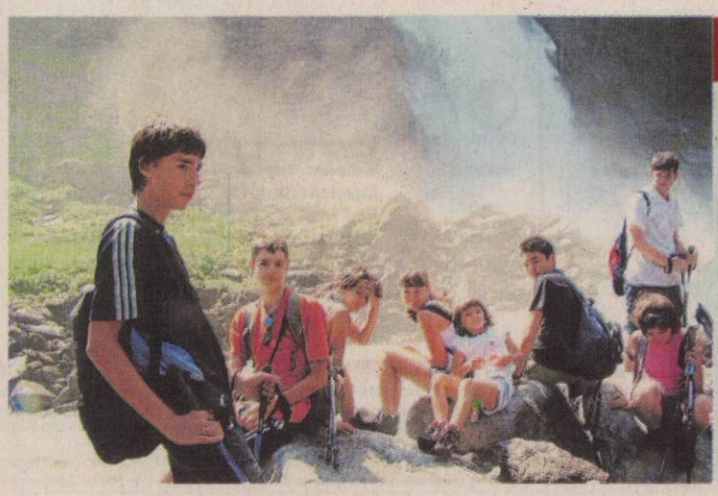

VACANŢĂ ÎN AUSTRIA

Peisaje superbe și multă mișcare - acestea au fost ingredientele principale ale taberei petrecute de 30 de copii arădeni în Alpii austrieci. Unul dintre cele mai impresionante locuri vizitate a fost cascada Krimml, situată în inima Parcului Național „Hohe Tauern". /P.6

FOTO: FAN

10190
9 771220 748041

REMEMBER: 12 AUGUST

1816 S-a născut Ion Ghica, scriitor, economist, distins om politic (d. 1897)

1827 A încetat din viaţă poetul William Blake (n. 1757)

1865 S-a născut Ferdinand Victor Adalbert Meinrad De Hohenzolern-Sigmaringen, rege al României (d. 1927)

1866 S-a născut Jacinto Bonavente Martinez, autor dramatic (d. 1954)

1881 S-a născut Cecil de Mille, regizor şi producător (d. 1959)

1891 A murit James Russel Lowell, scriitor american (n. 1819)

1913 S-a născut Clody Bertola, actriţă română (d. 2007)

1917 S-a născut chitaristul John Lee Hooker (d. 2001)

Clody Bertola

1925 S-a născut Norris McWhirter, unul dintre fondatorii celebrei Guiness Book of Records (d. 2004)

1928 A murit Leos Janacek, compozitor, muzicolog şi dirijor ceh (n. 1854)

1933 S-a născut actorul Nae Gheorghe (n. 1859)

1949 S-a născut Mark Knopfler, chitarist britanic (Dire Straits)

1955 A încetat din viaţă scriitorul Thomas Mann (n. 1875)

BINE AŢI VENIT!

Pocei Patrick Dumitru

AU PLECAT DINTRE NOI

Poliş Ana (1950), Piciu Aurelia (1938), Maliţa Elisabeta (1932).

anunţurile de deces se publică gratuit

TELEFOANE UTILE

☎INFORMAŢII TELEFONICE: 118.932; ☎ROBOT: 1958; ☎APEL UNIC DE URGENŢĂ: 112; ☎PRIMĂRIA ARAD: Program de relaţii cu publicul, luni-vineri 8-20. Tel.: 0257/284.744; tel. centrală: 0257/281.850; ☎S.C. E.ON GAZ ROMÂNIA - Sucursala Arad: 0357/403.321; ☎DERANJAMENTE ELECTRICITATE: 0257/929; ☎INFORMAŢII CFR: 0257/231.777; ☎PROTECŢIA CONSUMATORULUI: 0257/257.049; ☎GOSPODĂRIREA COMUNALĂ ARAD S.A.: 0257/270.352; 0729-009.033; 0257/270.352; ☎POLIŢIA DE FRONTIERĂ: 1959; SC CET (Dispecerat şi intervenţie termoficare): 0357/412.244.

SUDOKU

REGULI: În fiecare bloc sunt câteva cifre între 1 şi 9, stabilite dinainte. Acestea trebuie completate cu cifrele lipsă, în aşa fel încât fiecare număr să figureze o singură dată. De asemenea, cifrele de la 1 la 9 trebuie să figureze o singură dată atât pe rândurile orizontale cât şi pe coloanele verticale ale celor nouă blocuri luate împreună.

ÎNCEPĂTORI

5	6					8		3
	9	3	6				2	5
8			3	7			4	
			4		7	3	9	
		2		8		4		
	3	4	2		9			
	7			4	6			1
6	1				2	5	8	
3		5					6	7

AVANSAŢI

		4		1			2	
	9	2		6				
5		1			3			
	2	3						8
	5		3		1		9	
7						6	3	
			7			2		4
				4		3	1	
	4			9		8		

Soluţiile jocurilor din numărul precedent:

ÎNCEPĂTORI

8	3	7	1	4	5	6	2	9
5	2	4	3	9	6	1	7	8
6	9	1	7	8	2	4	5	3
3	1	9	8	5	7	2	6	4
2	5	8	6	3	4	7	9	1
4	7	6	9	2	1	8	3	5
9	6	3	4	7	8	5	1	2
1	8	2	5	6	9	3	4	7
7	4	5	2	1	3	9	8	6

AVANSAŢI

8	2	4	3	1	5	7	9	6
7	3	6	9	8	2	1	5	4
1	5	9	4	7	6	3	8	2
3	4	2	1	9	7	5	6	8
9	1	5	8	6	3	4	2	7
6	8	7	5	2	4	9	1	3
5	7	8	2	4	9	6	3	1
2	6	3	7	5	1	8	4	9
4	9	1	6	3	8	2	7	5

UNDE MERGEM în Arad

CINEMA

DACIA „Predators" (SUA), orele 14; 17; 20.

ARTA „The Losers" (SUA) orele 15; 17.30; 20.

EXPOZIŢII

GALERIILE DE ARTĂ „DELTA": Expoziţie de grup - Cristian Pentelescu şi Ana Zoe Pop (9-17)

GALERIA DE ARTĂ „ALFA" (B-dul Revoluţiei, nr. 90): Expoziţie de pictură Julian Chiu şi Julia Chiu (9-17)

SALA CLIO (str. Horea, nr. 8): Expoziţia de pictură, sculptură, grafică şi smalt pe alamă „Salonul de vară 2010" (9-17)

COMPLEXUL MUZEAL ARAD (Palatul Cultural, Piaţa G. Enescu 1): Expo cu fluturi „ARMONII CROMATICE II" (orele 9-17)

MUZEUL DE ARTĂ ARAD (str. Gh. Popa 2-4, et. II): Expoziţia personală „Semne şi semnificaţii plastice", semnată de drd. Diana Lucaci-Bota (9-17)

MUZEUL DE ARTĂ ARAD (str. Gh. Popa 2-4, et. II - Sala Ovidiu Maitec): Patrimoniul arhitectural al Aradului – încotro?- expoziţie de fotografie şi desen (str. Gh. Popa 2-4, et. 2) (9-17).

GALERIILE „TURNUL DE APĂ" Expoziţia de pictură „Abstract-Painting" a artistului plastic Mihai Bâgu (9-17)

MUZEUL ORĂŞENESC LIPOVA Expoziţie de icoane şi obiecte bisericeşti „Colecţia Ştefan Crişan" (orele 9-17)

TEATRUL VECHI: (str. Gh. Lazăr): „Experiment sintetic G", expoziţie de pictură a artistului arădean Laurian Popa (orele 9-17)

GALERIA TAKACS: (str. Lucian Blaga): „Armonia culorilor" de Flory Takacs (9-17)

GALERIA JELEN: Expoziţie de pictură „Spirite şi culori" a artistului plastic arădean Bogdan Tzigan (9-17)

SĂNĂTATE

MEDLINE SERVICE - injecţii, pansamente, perfuzii, recoltări analize la domiciliu, 7 zile din 7. Tel. 0257.338.578; 0728.285.762; 0728.285.760.

PIEŢE, TÂRGURI

Astăzi este zi de piaţă agroalimentară la Curtici, Sebiş, Bata, Cermei, Zădăreni, Ghioroc, Săvârşin, Secusigiu, Sântana, Târnova, Zăbrani, Zerind. Tot astăzi au loc târguri săptămânale la Curtici, Sebiş, Cermei, Săvârşin, Secusigiu, Zerind.

Mâine, vineri, se desfăşoară târguri săptămânale la Ineu, Şepreuş, Şimand.

www.aradon.ro

HOROSCOP

BERBECUL (III.21.-IV.20.)

Dimineaţa, lipsa banilor vă determină să amânaţi o călătorie în interes personal, ceea ce vă afectează relaţiile cu partenerul. Vă îngrijorează starea de sănătate a unui membru mai tânăr.

GEMENII (V.21.-VI.21.)

Dorinţa de a vă întâlni cu prietenii vă face să lipsiţi cam mult de acasă. Vă sfătuim să vă organizaţi în aşa fel încât să nu relaţiile sentimentale. Temperaţi-vă nervozitatea!

LEUL (VII.23.-VIII.23.)

Este posibil să aveţi un conflict cu o persoană mai în vârstă din familie. Fiţi mai atent la ce spuneţi, mai ales că astăzi sunteţi mai vorbăreţ ca de obicei!

BALANŢA (IX.24.-X.23.)

Dimineaţa s-ar putea să vă pierdeţi răbdarea şi să vă certaţi cu cineva din familie, din cauza banilor. Mai mult calm! N-ar strica să vă odihniţi mai mult.

SĂGETĂTORUL (XI.23.-XII.21.)

S-ar putea să fiţi apatic şi să aveţi probleme sentimentale. Aveţi chef să fiţi lăsat în pace şi să nu faceţi nimic. Oricât de indispus aţi fi, acordaţi mai multă atenţie persoanei iubite!

VĂRSĂTORUL (I.21.-II.20.)

Dimineaţa s-ar putea să fiţi indispus şi să nu vă purtaţi corect cu persoana iubită. Nu este exclus ca de aici să înceapă o ceartă. Vă sfătuim să evitaţi afacerile şi întâlnirile cu prietenii.

TAURUL (IV.21.-V.20.)

Starea de melancolie vă poate afecta relaţiile sentimentale. Aveţi mari şanse de reuşită în activităţi casnice, curăţenie, reparaţii, mutat mobilă etc.

RACUL (VI.22.-VII.22.)

Discuţiile cu persoana iubită vă irita, iar starea de nervozitate vă poate afecta relaţiile sociale. Vă recomandăm să vă exprimaţi clar şi să nu evitaţi comunicarea.

FECIOARA (VIII.24.-IX.23.)

Relaţiile sentimentale pot avea de suferit. Partenerul de viaţă nu este de acord că un eşec în afaceri poate fi un motiv pentru a rămâne acasă. Încercaţi să vă limitaţi la activităţi de rutină!

SCORPIONUL (X.24.-XI.22.)

În prima parte a zilei, aveţi dificultăţi de concentrare, ceea ce vă scoate din sărite. Vă recomandăm să amânaţi deciziile importante. Acordaţi mai mult timp odihnei!

CAPRICORNUL (XII.22.-I.20.)

Vă sfătuim să vă calculaţi bine fiecare pas, în special în afaceri şi pe plan sentimental. Ar fi bine să nu faceţi astăzi investiţii şi să evitaţi călătoriile în interes personal.

PEŞTII (II.21.-III.20.)

Trebuie să plecaţi de urgenţă într-o delegaţie, spre nemulţumirea partenerului de viaţă. Vă recomandăm să vă păstraţi calmul, indiferent de situaţie.

„Jurnal arădean" vă ascultă

Între orele 11 - 13, la telefonul 0257.280943, redactorul nostru vă stă la dispoziţie.

ARAD. Problema modului în care au fost realizate staţiile de tramvai în cadrul proiectului BERD continuă să provoace reacţii negative în rândul arădenilor care apelează la transportul în comun. Cititoarea ziarului Jurnal arădean, **G.O.**, ne-a contactat la redacţie pentru a critica faptul că refugiile sunt prea mici şi insuficiente în staţiile de tramvai. „Este imposibil! Nu există un pic de umbră nicăieri. Stăm zeci de minute în soare, şi nu avem unde să ne adăpostim. Ce refugii sunt astea? Au loc trei oameni pe bancă şi trei în picioare. Stăm ca şi câinii în staţie. În plus, dacă e vorba de câini, un cadavru de câine zace în zona UTA de câteva zile", ne spune cititoarea noastră.

H.I., un locuitor pe strada Ştefan Augustin Doinaş a subliniat faptul că, la intersecţia cu Coposu „sunt, de trei luni, două grămezi de asfalt vechi şi murdărie, rămase după ce firma de cosntrucţii a realizat o lucrare pentru un cămin de vizitare. Mai mult, o grămadă de mizerie a fost ascunsă sub nişa de la colţul străzii".

JA -S.B.

CURS VALUTAR

DENUMIREA VALUTEI	BNR	BCR		BRD		San Paolo IMI Bank		Banca Românească		Banca Romexterra		Alpha Bank		Casa de schimb LUXOR	
		C	V	C	V	C	V	C	V	C	V	C	V	C	V
Euro	4,24	4,17	4,28	4,16	4,31	4,19	4,26	4,20	4,25	4,19	4,27	4,17	4,29	4,19	4,23
Dolar SUA	3,25	3,15	3,30	3,16	3,29	3,20	3,26	3,20	3,25	3,18	3,28	3,15	3,30	3,02	3,25
Forint	0,0150	0,0146	0,0157	0,0141	0,0157	0,0145	0,0155	-	-	0,0147	0,0156	-	-	0,0148	0,0153
Gram aur	125	93,80													

Vremea

Joi, 12 August

www.aradon.ro

22° LA ORA 6 — Temperaturile se vor situa între 20 şi 22 grade. Vântul va sufla cu 8 km/h, dinspre SE.

32° LA ORA 18 — Temperaturile se vor situa între 30 şi 32 grade. Vântul va sufla cu 11 km/h, dinspre SE.

ZIUA PRECEDENTĂ

Arad	32° C	Umiditate:	65%
Lipova	33 °C	Presiune:	757mmHG
Chişineu- Criş	30° C	Precipitaţii:	0 %
Săvârşin	31° C	Vânt:	10 km/h
Sebiş	32° C	Direcţie vânt:	NE

SOARELE

Răsare: 06:28
Apune: 20:51

AZI

Temperaturile se vor situa între 20 şi 32 grade. Vântul va sufla cu 8 km/h, dinspre SE.

FAZELE LUNII

10. 08. | 16. 08. | 24. 08. | 01. 09.

JOI	VINERI	SÂMBĂTĂ	DUMINICĂ
20° 32°	20° 33°	20° 33°	19° 32°
însorit	însorit	averse	averse

CALENDAR

Biserica ortodoxă: Sf. Mc. Fotie şi Anichit; Sf. Mc. Pamfil şi Capiton; Sf. Timotei.
Biserica greco-catolică: Sf. m. Fotie şi Anicet.
Biserica romano-catolică: Ss. Ioana Francisca de Chantal, călug. ; Anicet, pp. m.

PROGNOZĂ PENTRU TREI ZILE

Temperaturile minime vor fi cuprinse între 19 şi 20 grade, iar cele maxime între 32 şi 33 grade.

Temp.minime: 19 la 20° C
Temp.maxime: 32 la 33° C

JURNAL ARĂDEAN
Str. Poetului nr. 1C, Arad
BRAT Auditat de BRAT
Reclamaţii difuzare: 0257/ 228586

Director editor: Mircea Ţişcă (8465)
Secretariat: 0257.281802 (centrala), fax - 0257.280655
Şef departament difuzare: Carmen Csordas
Marea publicitate: 0257.280904 (int. 8488); Mica publicitate: 0257.210775
Tiparul executat la: SC Inform Media SRL, Calea Torontalului, DN 6, km 5,7, Timişoara

Editor coordonator: Adriana Barbu (8410) Responsabil de număr: Simona Butaru
Secretar general de redacţie: Gabriela Groza (8417) **Departamente: Eveniment:** Simona Butaru (8412), Monica Ardelean (8446), Alin Gherasim, Gerlinde Knap (8435); **Politic:** Tristan Mihuţa (8431), Simion Todoca (8425); **Economic:** Andreea Pintea (8419); **Cultură, Învăţământ:** Vasile Filip (8428); **Social:** Diana Duţu (8429); **Sport:** Daniel Scridon (8427), Adrian Hărţău (8433), Leo Sfâra (8434);
Tehnoredactare: Ghizela Şerban, Ramona Vidulescu
REDACŢIE : tel. 0257.281802 (centrala); fax 0257.280655 (int. 8490), 0257.281797 (int.8489); e-mail:redactia.jurnalaradean@informmedia. ro, adevaruldearad@informmedia.ro, publicitate.jurnalaradean@informmedia.ro, publicitate.adevarul@informmedia.ro

Nemţii avertizează: în câţiva ani, traficul ar putea sufoca de tot Aradul, dacă nu se intervine FOTO:FAN

Nemţii ne-au făcut praf traficul

Aradul: un oraş în care nu se poate circula ca şi biciclist, pieton, pasager în autobuze şi tramvaie şi în care se parchează aiurea.

ARAD. În Arad, potrivit studiului, 80% din gospodării au câte un vehicul. Cele mai multe autoturisme pe gospodărie se regăsesc în cartierul Gai (1,07% vehicule pe gospodărie, adică cel puţin o maşină la fiecare casă), urmat de Poltura (0,93%), Aradul Nou (0,89%) şi Subcetate (0,89%).

> Ca pieton şi biciclist nu îţi face plăcere să circuli în oraş

MANFRED BRENNER

„Avem şi un cartier în care s-a constatat că fiecare gospodărie deţine câte un autoturism. Din păcate, numărul de biciclete este cu mult sub numărul de maşini", a declarat Manfred Brenner, aceasta fiind şi unul dintre motivele miilor de probleme din circulaţie. Media deplasărilor zilnice ale cetăţenilor cu maşinile personale este şi ea mai mică decât în occident, cu toate că nici acest fapt nu se simte cu adevărat în Arad.

„Numărul de deplasări pe zi corespunde cu media pe toată ţara. În medie, un locuitor se deplasează de trei ori pe zi de acasă undeva. În Germania, media este de 3,2 ori pe zi, ceea ce mă face să cred că la anchetele din gospodării nu au fost trecute toate drumurile făcute de arădeni pe jos", a spus consultantul. 30% dintre aceste deplasări sunt spre şi dinspre locul de muncă, 20% pentru petrecerea timpului liber şi o treime pentru cumpărături şi la doctor.

40% dintre mijloacele de transport folosite de arădeni sunt nemecanizate şi tot degeaba. Doar 18% dintre arădeni mai folosesc transportul în comun, un fapt considerat extrem de tragic de experţii germani; o treime din arădeni merg pe jos iar împreună cu cei care folosesc bicicleta procentul „sănătoşilor" ajunge la 40%; foarte puţini aleg ca mijloc de transport taximetrul. Concluzia nemţilor este că prea puţini arădeni folosesc bicicleta: în oraşele similare din Germania rata de folosire a bicicletei este de 13% din totalul mijloacelor de transport folosite, pe când la Arad este de doar 8%.

Transportul public, cel mai grav

Cât priveşte transportul public, consultantul susţine că „Aradul nu a dezvoltat un sistem de transport public atractiv" şi că, dacă oraşul nu va găsi o soluţie care să-i determine pe arădeni să renunţe la maşini şi să opteze pentru transportul în comun, bicicleta sau mersul pe jos (care se potriveşte de minune Aradului, susţin nemţii), în câţiva ani ne vom sufoca şi nu vom mai putea circula în oraş. Ar trebui ca să nu ne sufoce traficul în Arad să ajungem măcar la procentele occidentale: 30% pietoni, 15% biciclişti, 20-25% cei care aleg mijloacele de transport în comun şi 40% cu autoturismele personale.

Datele devin însă, de aici, din ce în ce mai grave. Potrivit studiului, la orele de vârf în circulaţie 60% dintre deplasări sunt făcute cu autoturismele private, fapt considerat de nemţi „o dezvoltare periculoasă". Nu există, în plus, nici un cartier în care deplasările la şi dinspre locul de muncă să fie mai ridicate cu mijloacele de transport în comun.

ADRIANA BARBU DĂNILĂ
adriana.barbu@informmedia.ro

➔ 36.000 DE MAŞINI PE ZI PE CENTRU

Piaţa Drapelului (Podgoria) şi Bulevardul Revoluţiei nu mai fac deja faţă maşinilor. În analiza făcută de specialişti în ceea ce priveşte reţeaua de drumuri se arată faptul că există străzi circulate, dar care mai au încă capacitatea de a primi alte maşini, aşa cum este cazul Căii Aurel Vlaicu, pe unde trec zilnic 45.000 de maşini, sau Calea Radnei, străbătută în 24 de ore de 27.000 de maşini, dar şi străzi care au ajuns la capacitatea maximă şi efectiv nu mai pot primi alte vehicule. În acest caz este vorba de Piaţa Drapelului şi Bulevardul Revoluţiei, pe aici trecând zilnic 36.000 de maşini.

Parcări prea ieftine în centrul oraşului

ARAD. Un alt neajuns identificat: toate parcările din oraş sunt pe străzi, şi nu ca în Occident în spaţii subterane sau etajate ori în afara centrului. Consultantul a constatat că există locuri de parcare netaxate pe străzi centrale, că se parchează neregulamentar peste tot, sau că taxele de parcare sunt prea mici, fapt care atrage toate vehiculele spre centru. În centru sunt 3.500 de locuri de parcare, în timp ce în oraşe similare din Germania astfel de locuri sunt doar în afara centrului. În Arad, 19% din locurile de parcare sunt pe centru. „Circulaţia autovehiculelor care caută un loc de parcare creşte foarte mult, fapt care va duce la creşterea traficului în centru", spun experţii. JA - A.B.D.

Cu 45% mai puţini călători

ARAD. Poate cel mai dramatic fapt, în viziunea germanilor, este scăderea cu 45% a numărului de călători cu mijloacele de transport în comun, din 2006 până în 2009. Într-o zi, pe cele mai aglomerate linii, circulă doar 20-25.000 de călători cu tramvaiele şi autobuzele CTP. Fapt de înţeles, susţin nemţii, căci oferta e dezastruoasă: lipsa staţiilor de tramvai, absenţa indicatoarelor, a hărţilor şi a programelor de circulaţie în staţii, a copertinelor, loc insuficient pentru călători în staţii, lipsa trecerilor de pietoni spre acestea etc. „Cele mai esenţiale lucruri în transportul cu tramvaiul nu există", a concluzionat Manfred Brenner. JA-A.B.D.

Amână verdictul pentru parcare

ARAD. Omul de afaceri Leontin Aslău a atacat la Tribunalul Arad prin contestaţie modul de instalare a barierei de acces în noua parcare a Ştrandului Neptun, barieră care face imposibil accesul, fără plata către Primărie a unei sume, la terenul concesionat de la Municipalitate de comerciant şi, implicit, la parcarea sa (parcarea „Corleone"). „Am cerut servitute de trecere conform legii. Nu am cerut şi nu voi cere niciodată demolarea parcării, chiar dacă nu ştiu cât de oportună şi urgentă este investiţia. Din punct de vedere urbanistic este în regulă. Singura problemă care mă deranjează pe mine şi pe toţi proprietarii şi concesionarii de pe ştrand este blocarea accesului", a explicat Leontin Aslău.

Leontin Aslău trebuie să mai aştepte pentru a afla sentinţa FOTO: A.B.D.

Deşi Leo Aslău spera ca Tribunalul Arad să se pronunţe printr-o ordonanţă pe acest subiect ieri, la înfăţişare, judecătorul a luat decizia amânării cauzei pe 18 august. Motivul a fost depunerea de către Primăria Arad a mai multor acte (întâmpinări), la care Leo Alsău le-a răspuns pe loc cu alte acte. În faţa documentelor primite, judecătorul a decis amânarea pentru studierea documentelor. Omul de afaceri ne-a precizat, ca un fapt de culoare, dar extrem de şocant, că Primăria a depus la dosar un document în care susţine că accesul este gratis spre parcarea Corleone. „Am zeci de bilete de parcare plătite Primăriei, la bariera cu pricina, de oamenii care au dorit să intre, în fapt, la mine în parcare. Toate le-am scanat, pentru a avea dovezi clare", a precizat Aslău. JA - A.B.D.

Investiţii în îndiguiri

ARAD. Administraţia judeţeană a primit finanţare pentru realizarea de investiţii în domeniul hidrografic. „Am căutat să rezolvăm principalele probleme legate de prevenirea intemperiilor în judeţul nostru", a declarat Cristian Drăgan, vicepreşedinte al Consiliului Judeţean Arad. Guvernul a alocat 8.424.000 lei pentru amenajarea Văii Hălmăgelului şi 6.360.000 lei pentru amenajarea Văii Mideş. Pe Mureş se continuă proiectul de punere în siguranţă a digului de apărare, în zona Şeitin - Nădlac, fiind alocate 8.120.000 lei, iar cu 1.850.000 lei se va finaliza îndiguirea Mureşului în zona Bodrogului Vechi. „Sunt investiţii necesare, pentru a reduce la minim riscul inundaţiilor, al alunecărilor de teren", a subliniat Cristian Drăgan. JA - S.B.

A fost prezentat studiul de trafic FOTO: A.B.D.

Barierele închid şoseaua de centură cu orele

ARAD. Între 18 şi 22% din timpul unei zile cele două bariere de pe centura Aradului stau închise. Aceasta este concluzia la care au ajuns experţii germani după ce au măsurat valorile de trafic de aici. „Barierele şi liniile de cale ferată de pe centură reduc capacitatea acesteia cu 20%", susţine Manfred Brenner, consultantul firmei germane. Măsurătorile pe centură făcute între orele 13.00 şi 16.00 arată că, din cauza barierelor, peste o mie de autovehicule sunt ţinute pe loc. Şi ca atare, susţin nemţii, centura de nord în loc să fie un plus pentru traficul din oraş, nu ajută prea mult. Cei care sunt în trafic aleg să circule prin oraş şi nu pe centură, iar timpul calculat pentru a ajunge dintr-un punct în altul este mai scurt prin centru! E nevoie de 19 minute ca să traversezi oraşul prin centru şi de 37 de minute ca să străbaţi centura. „După-amiaza deplasarea prin oraş este cu jumătate din timp mai scurtă decât cea pe centură. Traficul este îngreunat şi de reducerea vitezei ca urmare a traversării acestor linii", a precizat Manfred Brenner. JA - A.B.D.

Razie pe centură, printre obiecte de artizanat

ARAD. Acţiune de control printre comercianţii de artizanat de pe şoseaua de centură, în zona CET Arad. Poliţia Comunitară în colaborare cu Primăria Arad a desfăşurat, ieri, o acţiune de identificare şi sancţionare a persoanelor care comercializează diverse mărfuri pe domeniul public, fără a poseda avize şi autorizaţii în acest sens. „Acţiunea a avut loc pe centura de nord-vest a municipiului, în imediata apropiere a CET-ului, fiind prima dintr-o serie care vizează acest tip de comerţ din zonă. S-a constatat la faţa locului că un număr de opt persoane ocupau o suprafaţă de aproximativ 200 de metri aparţinând domeniului public şi ofereau spre vânzare diverse produse. Mai mult, au fost ridicate diverse construcţii de către acestea, fără drept, în acest scop", informează reprezentanţii Poliţiei Comunitare. Contravenienţii au fost sancţionaţi cu amenzi cuprinse între 1.000 şi 1.500 lei. Acţiunile de acest gen vor continua. JA - S.B.

Comercianţii, controlaţi FOTO: FAN

Refacerea canalizării din Arad, scoasă la licitaţie

ARAD. Se face încă un pas pentru punerea în aplicare a masterplanului de apă şi canalizare în judeţul Arad. După ce Compania de Apă a anunţat în cursul săptămânii trecute organizarea de licitaţii pentru reabilitarea şi extinderea reţelelor de canalizare din mai multe localităţi din judeţ, acum a venit rândul şi reţelei de pe raza municipiului Arad. Alături de reţelele din Arad su fost cuprinse, în lotul de lucrări, şi cele din localitatea Fântânele.

Lucrările de înlocuire a conductelor de canalizare, scoase la licitaţie FOTO: JA

Compania pune la bătaie, pentru realizarea lucrării „Reabilitare retele de canalizare în municipiul Arad şi în localitatea Fântânele, suma maximă de 9.117.235 euro. Lucrările au termen maxim de realizare 24 de luni de la data semnării contractului".

Lucrările se realizează în cadrul proiectului „Extinderea şi modernizarea infrastructurii de apă şi apă uzată în judeţul Arad", finanţat prin POS Mediu 2007-2013. JA - S.B.

PROMOŢIE 10%
reducere din costul tratamentului dacă te prezinţi cu talonul decupat
Tratament fără operaţie pentru
HEMOROIZI şi FISURI ANALE
Tratamentul RBL + Infrared Coagulation considerat cel mai eficient pe plan mondial !!!
Colonoscopie şi Ecografie Abdominală Gratuite în cadrul tratamentului!
ProctoMed clinics
ARAD: 0257 -213 888
Business Center D-D etaj 2
www.proctomed.ro
Bucureşti - Galaţi - Cluj - Piteşti - Focşani Ploieşti - Suceava - Brăila - Bacău
RECLAME

Învaţă engleza la ea acasă

ARAD. Universitatea de Vest „Vasile Goldiş" prin „Centrul de Testare Lingvistică Internaţională" din cadrul Facultăţii de Ştiinţe Umaniste, Politice şi Administrative a UVVG, în colaborare cu Fundaţia „Study Internaţional" a organizat şi în acest an cursuri de vară pentru studenţi la University College London (Anglia). În acest an un grup de studenţi ai UVVG împreună cu asist. univ. drd. Laura Stiegelbauer participă, în această perioadă (24 iulie - 14 august), la cursurile de vară desfăşurate la University College London, una din primele şi cele mai prestigioase universităţi din lume. Cursurile de vară oferă elevilor şi studenţilor între 14-23 ani oportunitatea de a studia limba engleză în centrul Londrei, cu profesori vorbitori nativi. Din prima zi participanţii sunt împărţiţi pe grupe, conform nivelului de limbă, nivel stabilit printr-un test dat cu cadre ale universităţii, acreditate British Council. Prof dr. Vanda Stan, şefa Centrului de Testare ne-a declarat că: „Este al cincilea an în care organizăm astfel de cursuri atât în Marea Britanie, cât şi în SUA, lângă universităţi de mare prestigiu. În toate aceste vizite şi excursii se urmăreşte dezvoltarea culturii generale a fiecărui participant dar în acelaşi timp, ele constituie o metodă eficientă de a descoperi cultura şi civilizaţia britanică nemijlocit, la faţa locului, cu ghizi şi explicaţii profesioniste. Demn de menţionat este şi faptul că, în după-amiezele lor libere, participanţii vizitează facultăţi la care doresc să aplice pentru programe de vară, cursuri de licenţă sau studii masterale, vorbesc cu directorii de admiteri şi fac turul instituţiilor".

JA -V.F.

Studenţi arădeni la Londra FOTO: FAN

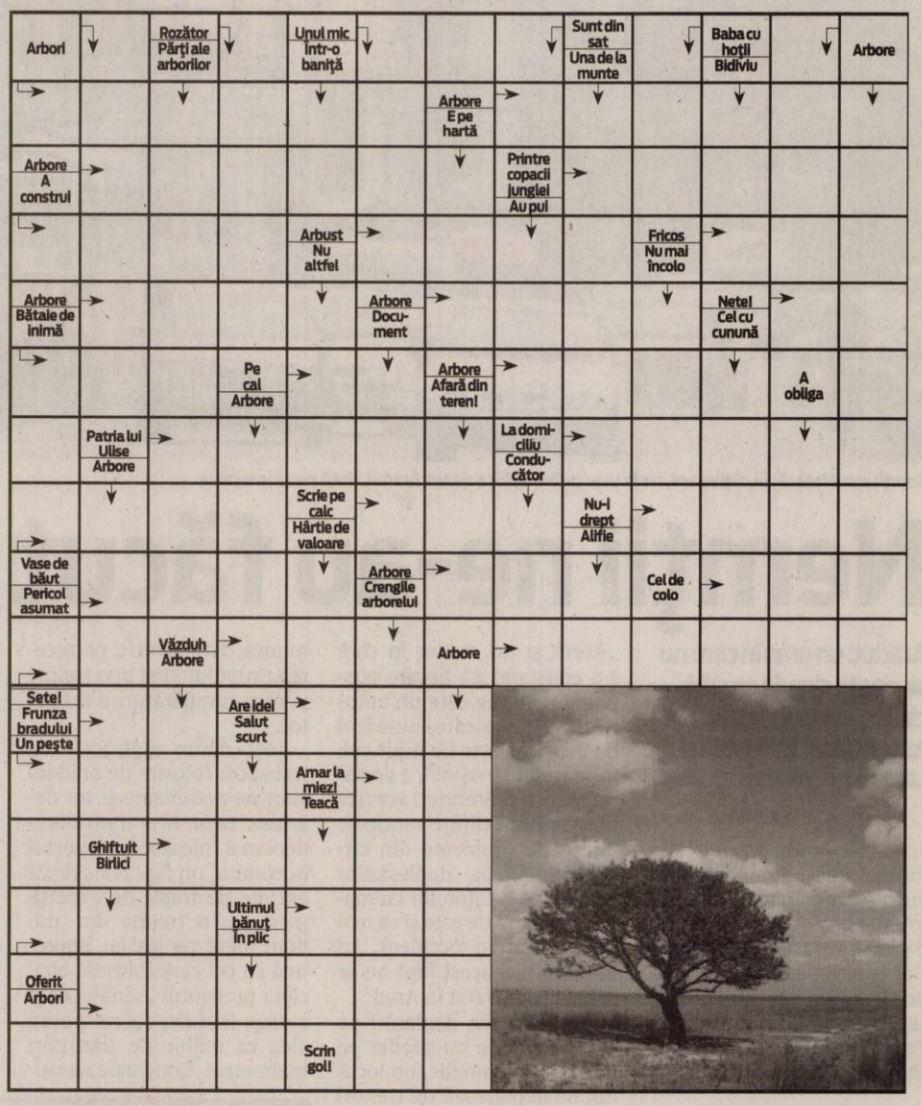

RETEŢA ZILEI

Ruladă din muşchi de porc

INGREDIENTE: 1 bucată muşchi de porc, sare, piper, 1 ou, 1 gogoşar proaspăt sau ardei gras roşu, untdelemn.

MOD DE PREPARARE: Se taie muşchiul ca pentru ruladă şi i se dă forma unui dreptunghi, tăindu-se cu cuţitul pe margini carnea în plus, se toacă şi se amestecă cu un ou, sare şi piper şi gogoşarul tăiat fâşii. Peste muşchiul uşor bătut, cu un ciocan de şniţele, se pune această umplutură, se rulează, se leagă cu sfoara, se unge cu untdelemn, se dă cu un praf de sare şi de piper şi se introduce la cuptor. **Poftă bună!**

Pentru mai multe REŢETE intră pe **www.culinar.ro**

CITIRE APOMETRE

Vineri 13 august 2010. Blocuri p-ţa Miorița, Imașului, Exterior, Byron, 102-150 Micălaca, Căp. I. Fătu, Coasei, Frunzei, Tulnic, Ștefan Zarie, Frumoasa, Iasomiei, Brândușei, Panselei, Căpșunilor, Vrancei, Stânjenel, Fluierului, Busuioc, Luncii, Cerbului, Poiana, Lucreția, Rahovei, Tismana, Meșterul Manole, Sulfinei, Cameliei, Izvor, Spătarul Preda, Dima, Greierilor, Graurilor, Curcubeului, Radu Negru, Cosminului, Câmpurilor, Solomon, Macedoniei, Ep. R. Clorogariu fără soţ, Oituz.

ÎNTRERUPERI DE CURENT

Vineri, 13 august 2010. În Municipiul Arad, h 8.30-15.30: Cartier Micălaca Bl. 532, 533, 534, 568, 569, 570, 571, 572, 573; h 8.30-17.30: Str. Calea Romanilor (p) - Bl. D1, E1, F1, G1, H1, J1, K1, Bd. Revoluţiei nr. 12-18. În judeţ, h 9-17: Păiuşeni (p), h 9-18: Bătuţa, Bălcescu, Juliţa, Stejar, Lupeşti, Baia, Pîrneşti, Vărădia (gară, balastieră), Bulci; h 12-18: Zimand Cuz, Zimandu Nou, Andrei Şaguna.

SOLUŢIA INTEGRAMEI LA NR PRECEDENT

T - U - C - EVA - E - BROSCUTA - SALT - ASCHIE - TOPAI - OM - AI - NAUC - NP - BATAIOS - IC - A - RUG - RAR - ZAHAR - LAT - CIOB - EN - VISATI - PURICE - NANA - STRA - IS - SA - DRAG - ATLET - E - PANC - SPOR - RC - ETANOL - APE - ABA - IRITAT - STAR - TI

CONCURSUL „CUVINTE NOROCOASE"

COMPLETEAZĂ INTEGRAMELE DIN PERIOADA 3-18 AUGUST 2010 A.C. TRIMITE CELE 14 INTEGRAME (ÎNTR-UN SINGUR PLIC ŞI CU UN SINGUR TALON) PÂNĂ ÎN 25 AUGUST 2010 LA SEDIUL REDACŢIEI NOASTRE, STR. POETULUI NR. 1C SAU PE B-DUL REVOLUŢIEI NR. 81. POŢI CÂŞTIGA UN APARAT ELECTROCASNIC. EXTRAGEREA VA AVEA LOC ÎN 26 AUGUST A.C.

ABONAT: ❑ DA ❑ NU

JURNAL ARĂDEAN

NUME: .....

ADRESĂ: .....

.....

TEL .....

E-MAIL: .....

Programe TV Joi, 12 August

TVR 1

07:00 Telejurnal. Sport Meteo
07:30 Pe drumul mătăsii. Ep6. Lahore … punct final
08:00 Silver Brumby. (s) Ep8
08:30 Noah şi Saskia. (s) Ep2
09:00 Pur şi simplu delicios. (R)
09:15 Transformarea. (R)
10:15 Dovadă de iubire. (s) Ep29
11:15 Generaţia contra. (R)
12:05 Amintiri din istorie. (s)
12:15 Spune-mi ce te doare. (R)
12:50 Cronicile frumoasei luptătoare. (s)(R) Ep9
14:00 Telejurnal. Sport Meteo
14:45 Pur şi simplu delicios. (R)
15:00 Teleshopping
15:30 Akzente. Emisiune în limba germană
16:55 Palatele lumii. (s) Ep3
17:25 Planeta arborilor. (s) Ep3
18:00 Tragerile Jocker. Loto 5 /40, Loto 6/49 şi Noroc
18:20 Amintiri din istorie. (s) (R)
18:30 Cronicile frumoasei luptătoare. (s) Ep10
19:40 Învinge apele!
19:45 Sport
20:00 Telejurnal. Meteo Omologarea tragerilor Jocker, Loto 5 /40, Loto 6/49 şi Noroc
21:10 Arena publică. cu Oana Popescu şi Luca Niculescu
22:25 Ochiul magic. (R) Realitatea filtrată de obiectivul camerei de luat vederi
23:00 Comanderia, 1375 A.D. (s) Ep4
24:00 Telejurnal. Sport Meteo
00:15 Dr House. (s) Ep 21,22 Cu: Hugh Laurie, Lisa Edelstein, Omar Epps. Regia David Shore
01:55 Palatele lumii. (s) Ep3 (R)
02:25 Planeta arborilor. (s) Ep3 (R)
02:55 Călător pe viaţă. (R)
03:20 Telejurnal. Meteo(R)
04:15 Dovadă de iubire. (s) (R) Ep29 Cu: Marcelo Serrado, Lavinia Vlasak, Leonardo Vieira
05:05 Carabinieri. (s) Ep72

PRO TV

07:00 Ştirile Pro Tv. Ce se întâmplă, doctore? Omul care aduce cartea Criticul literar, Dan C. Mihailescu, realizatorul emisiunii "Omul care aduce cartea" prezintă în fiecare zi la Pro TV câteva cărţi alese din ultimele apariţii din spaţiul publicistic.
10:00 Pentru fiica mea (r)
12:00 Tânăr şi neliniştit (r)
13:00 Ştirile Pro Tv
13:45 Prieteni pe viaţă. (SUA, 1982 Comedie romantică) Regia: Norman Jewison Cu: Burt Reynolds, Goldie Hawn, Jessica Tandy, Barnard Hughes, Audra Lindley, Keenan Wynn, Ron Silver.
16:00 Tânăr şi neliniştit. ep. 3799
17:00 Ştirile Pro Tv.
17:45 Întreaba-i pe copii!, partea I (SUA, 2001 dramă) Cu: Virginia Madsen, Jeffrey Nordling
19:00 Ştirile Pro Tv. Sport Vremea
20:30 Bun venit în junglă. (SUA, 2003 acţiune) Regia: Peter Berg Cu: Dwayne Johnson, Seann William Scott, Rosario Dawson
22:30 Ştirile Pro Tv
23:00 Doi bărbaţi şi jumătate. ep. 15, 16 anul VI
00:00 Dispăruţi fără urmă. ep. 18, anul VI
01:00 Bun venit în junglă. (r)
02:30 Ştirile Pro Tv. (r)
03:30 După 20 de ani. (r)
04:30 România, te iubesc! (r)
06:00 Happy Hour. (r) O oră de veselie cu muzică live, dans, poveşti de viaţă deosebite, interviuri cu cele mai mediatizate vedete ale momentului, informaţii în premieră, dar şi întâmplări impresionante care se vor petrece chiar în studio, sub ochii telespectatorilor.

ANTENA 1

06:00 Observator cu Mihaela Calin
08:00 Liber la vacanţă cu Nicolle şi Alex
10:00 „Xena: Prinţesa războinică" Cu: Lucy Lawless, Renee O'Connor
11:15 „Clubul guvernantelor" (Comedie, SUA 1995) O gaşcă compusă din şapte fete de 13 ani care sunt foarte bune prietene a pus bazele unei afaceri profitabile: un club din care părinţii pot angaja una din şapte guvernante printr-un simplu apel telefonic. Acum însă, plănuiesc să organizeze o tabără de vară pentru copii chiar în curtea clubului. Vor reuşi sau nu?
13:00 Observator
14:00 „Secrete în Paradis" (dramă, Grecia 2008)
16:00 Observator
17:00 Bun de cinste
17:45 Să te prezint părinţilor
19:00 Observator
20:30 Burlacul
22:30 Observator cu Andreea Berecleanu şi Andrei Zaharescu Sport Meteo
23:45 Un Show Păcătos
23:30 „Eroii" (Acţiune, 2006, SUA) Cu: Hayden Panettiere, Sendhil Ramamurthy, Jack Coleman, Masi Oka, James Kyson Lee, Milo Ventimiglia.
00:30 Euforia Midnight Sun Tour (r)
01:15 Observator (r)
02:00 „Flăcări şi petrol" (Acţiune, SUA 1968) Filmul, printre ultimile facute de legendarul John Wayne spune povestea unui specialist in incendiile petroliere Chance Buckman, care a existat si in realitate, care s-a batut cu flacarile in multe locuri ale lumii, in incercarea de a salva aurul negru, petrolul.

HBO

06:00 Mamă de ocazie Comedie, SUA, 2009.
07:25 Îndoiala Dramă, SUA, 2008. Cu: Meryl Streep, Philip Seymour Hoffman, Amy Adams, Viola Davis, Alice Drummond
09:10 Ziua Independenţei Aventuri, SUA, 1996. Cu: Will Smith, Bill Pullman, Jeff Goldblum, Mary McDonnell, Judd Hirsch
11:30 Tatăl meu, Romulus Dramă, Australia, 2007.
13:15 Familia Savage Dramă, SUA, 2007. Cu: Laura Linney, Philip Seymour Hoffman, Philip Bosco, Peter Friedman, David Zayas
15:10 Atât de bine! Comedie, SUA, 1981. Cu: Ryan O'Neal, Jack Warden, Mariangela Melato, Richard Kiel, Fred Gwynne
16:40 Bate toba! Dramă, Africa de Sud, 2003.
18:30 Războiul mireselor Comedie, SUA, 2009. Cu: Kate Hudson, Anne Hathaway, Kristen Johnston, Bryan Greenberg.
20:00 Circul vesel Documentar, România, 2009.
20:55 Îngeri şi demoni Thriller, SUA, 2009. Cu: Tom Hanks, Ayelet Zurer, Ewan McGregor, Stellan Skarsgard, David Pasquesi
23:10 High Life Comedie, Canada, 2009. Cu: Timothy Olyphant, Stephen Eric McIntyre, Joe Anderson, Rossif Sutherland, Brittany Scobie
00:30 Tatăl nostru Thriller, SUA, 2007. Cu: Jesús Ochoa, Armando Hernández, Jorge Adrián Espíndola, Paola Mendoza, Eugenio Derbez
02:25 Obsesia Thriller, SUA, 2009. Cu: Idris Elba, Beyoncé Knowles, Ali Larter, Bruce McGill, Jerry O'Connell
04:15 Bodyguard: Un nou început Acţiune, Marea Britanie, 2008.

TVR CULT.

8.30 Identităţi 9.00 Anna Pavlova 9.55 Învinge apele! 12.45 Ordinea cuvintelor 14.00 Poveşti estivale... cu cântec 15.00 Parol 15.05 Literatura de azi 16.20 Minorităţi (R) Emisiune în limba maghiară 17.05 Ca la carte 17.50 Cu rolele prin Bucureşti 18.00 Concertele TVR Cultural 18.55 Capodopere din Galeria de Artă Modernă Românească 19.00 Serial 20.00 Pe urmele lui Cehov 21.00 Jurnalul cultural 21.30 Înapoi la argument 22.30 Învinge apele! 22.35 În spatele scenei 23.35 Duhovnicul de la miezul nopţii 0.35 Restanţele criticii literare

AXN

07:00 The Amazing Race Asia II. 6 08:05 Jake 09:00 Joan din Arcadia 09:55 The Amazing Race Asia 11:00 Teleshop 12:00 Jake 13:00 Joan din Arcadia 14:00 La limita imposibilului 15:00 La limita imposibilului 16:00 The Amazing Race Asia 17:05 Foc sălbatic 18:00 Joan din Arcadia 19:00 La limita imposibilului 20:00 La limita imposibilului 21:00 Minţi criminale 21:55 Zoom 22:00 CSI: New York - Criminaliştii 22:55 Zoom 23:00 Crime pe Insula Harper 00:00 Frica 01:00 CSI: New York - Criminaliştii

B1

07:00 Teleshopping 07:30 Documentar DW 08:00 Teleshopping 08:30 Nasul (r) 12:00 ŞTIRI cu Ioana Reit 12:30 Teleshopping 13:30 Documentar DW 14:00 EVENIMENTELE ZILEI Best of 16:00 Documentar DW 16:30 Documentar DW 17:00 Documentar DW 17:30 Documentar DW 18:00 6! VINE PRESA Best of 20:00 NAŞUL cu Radu Moraru 00:00 360° (r) 01:00 6! Vine Presa Best of (r) 03.00 Evenimentele zilei (r) 05:00 Documentar DW (r) 05:30 Documentar DW (r)

PRIMA TV

07:00 Camera de ras 07:30 Uite cine gateste 08:20 Sport cu Florentina 09:15 Nimeni nu-i perfect 09:45 Identitate incerta 11:45 Galileo 12:30 Teleshopping 13:15 Camera de ras 13:45 Teleshopping 14:30 Cine stie, castiga- sr 15:30 Nimeni nu-i perfect sezon 2, Ep.15 16:00 Un detectiv cu greutatea: moartea unui sportiv 18:00 Focus 18 19:00 Focus Sport 19:30 Uite cine gateste- sr 20:30 Samurai Girl 22:00 Focus Monden 22:30 Trasnitii– sr, Ep. 44 23:15 Best Of Mondenii Show 23:30 O familie in pericol 01:30 Focus 02:30 Trasnitii Ep. 44

PROCINEMA

10:30 Tabăra Lazlo (sezonul II), episodul 4 11:00 XMen: Evoluţia (s) 11:30 Happy Hour (r) 12:45 Teleshopping 13:00 Teo (r) 14:15 Celebritate, episodul 19, 20 14:30 Poză la minut, episodul 3, 4 (r) 15:30 Spitalul de urgenţă (s) 16:30 Un bărbat bun la toate, episodul 2 17:00 Vulturul de fier 2 19:00 Serii fără limite: Veronica Mars (sezonul III), episodul 9 20:00 Serii fără limite: CSI New York (s) 21:00 Comedia în esenţă tare: Poză la minut, episodul 5, 6 22:00 FILMUL DE 10: Orhideea sălbatică 00:15 Cobra 11 în alertă

ANTENA 2

09:00 La hanu' lu' Tatu (reluare) 10:15 Teleshopping 11:15 Punk'd (reluare) 11:45 Conferinta de presa (reluare) 13:15 Agentul VIP (reluare) 15:00 Traieşte Sănătos tată de Simona Bălănescu) 16:30 Teleshopping 16:45 It's show time 17:45 Teleshopping 18:00 La hanu' lu' Tatu 19:00 Punk'd (divertisment, SUA) 19:30 Răi da' buni 20:45 Agentul VIP 22:15 Conferinţa de presă 23:45 In căutarea adevărului 00:45 It's show time (reluare) 01:45 Răi da' buni (reluare) 03:00 La hanu' lu' Tatu (r)

ACASĂ

08:15 Săracii tineri bogaţi (r) 09:15 Teleshopping 09:45 Legământul (r) 10:45 Teleshopping 11:15 Predestinaţi (r) 12:15 Teleshopping 12:30 Împreună pentru totdeauna (r) 14:00 Cele două feţe ale Anei (sfârşitul serialului) 15:30 Victoria 16:25 Vremea 16:30 Legământul 17:30 Poveştiri adevărate 18:30 Împreună pentru totdeauna 19:30 Săracii tineri bogaţi 20:30 Predestinaţi 21:30 Cealaltă faţă a Analiei (r) 22:30 Poveştiri de noapte 23:30 India 00:30 Poveştiri adevărate (r) Vremea 01:30 Luna fermecată 02:30 Poveştiri de noapte

CINEMAX

07:00 Lumi paralele 08:55 Departe, departe 11:10 Câmpul dragostei 13:00 Elvis Mitchell: Interviuri - Richard Gere 13:30 Restaurantul lui Alice 15:20 Prima primavera 16:50 Moştenirea Vanessei 18:15 N-am cântat niciodată pentru tatăl meu 19:45 Vacanţă permanentă 21:00 Elizabeth: Epoca de aur 23:00 Mandrake Ep. 7 - Orgia 00:00 Dispariţia 01:40 Reykjavik - Rotterdam 03:05 La telefon 03:30 Marele Quinn. Xavier Quinn e şeful poliţiei pe o insulă din Caraibe, un loc liniştit unde turiştii se delectează cu rom.

HALLMARK

05:00 Jordan, poliţist 06:00 Ora de joacă film mister 08:00 Atingerea îngerilor 09:00 Crimele din midsomer: scris cu sânge film mister 11:00 Vorba dulce mult aduce comedie 13:00 Amy 14:00 Atingerea îngerilor II - EP 9 dramă 15:00 Crimele din midsomer: moartea unui actor film mister 17:00 Jane doe: gravat în memorie film 19:00 Amy 20:00 Jordan, poliţist 21:00 Imagine fantomă dramă 23:00 Cu duşmanul la altar thriller 01:00 Viaţa la fermă dramă

ANTENA 3

6.00 Ştiri 8.00 Ştiri 9.00 Ştiri 10.10 News Magazine 11.00 Ştiri 11.10 News Magazine 13.00 Ediţia de prânz 14.00 Ştiri 15.00 Ediţia de prânz 16.00 Ştiri 16.05 Bizbazar cu Moise Guran 17.00 Ştiri 17.05 Antena 3 Special cu Paula Rusu 18:45 La ordinea zilei cu Dana Grecu şi Radu Tudor 20.00 Ştirea zilei cu G.V. Firea 21.00 Subiectiv cu Răzvan Dumitrescu 21.45 23.10 00.00 Ştiri 0.45 La ordinea zilei, R. Prima ediţie oferă telespectatorilor primele ştiri ale serii cu declaraţii şi transmisii în direct, de luni până vineri. 1.00 Ştiri

M1

6:50 Dimineaţa 10:00 Serial: Poveşti din Paris 10:25 Campionat European de Înot 13:01 Ştiri 14:00 Serial: Vecinii 14:35 Împreună 15:35 Dimineaţa (rel.) 16:05 Jurnal regional 16:30 Campionat European de Înot 20:30 Ştiri, sport 21:00 Ne-a mai plăcut! 22:00 Film: Crimă la Cheile Diavolului (dramă SUA) 23:30 Seara 24:00 Ştiri 0:20 Memento Campionat European de Înot

REDACŢIA NU ŞI ASUMĂ RESPONSABILITATEA PENTRU EVENTUALELE SCHIMBĂRI

DISCOVERY

10:00 Tehnici esenţiale de supravieţuire 11:00 Meserii murdare 12:00 O pradă mortală 13:00 Cum se fabrică 14:00 Vânătorii de mituri 15:00 Secundele dinaintea dezastrului 15:30 Secundele dinaintea dezastrului 16:00 Tehnologie extremă 17:00 Meserii murdare 18:00 Top Gear 19:00 Cum se fabrică? 20:00 Tehnici esenţiale de supravieţuire 21:00 Forţe dezlănţuite 22:00 Supravieţuitorii dezastrelor 23:00 Top Gear 00:00 Accidente şocante 01:00 Tehnici esenţiale de supravieţuire.

PDL trebuie „decuplat" de Băsescu

Preşedintele PDL Arad, Gheorghe Seculici, spune că Traian Băsescu nu este un exponent al partidului.

Seculici îl sfătuieşte pe Boc să nu se lase subminat FOTO:S.T.

ARAD. Liderul democrat liberalilor arădeni, Gheorghe Seculici, consideră că senatorul Radu F. Alexandru nu a greşit cu nimic atunci acând a afirmat că partidul trebuie să se „decupleze" de preşedintele Traian Băsescu, pentru a se afirma ca partid de sine stătător, iar după ce a acumulat avantaje de pe urma acestuia, să nu acumuleze dezavantajele cauzate de scăderea popularităţii lui.

„Sunt absolut de acord că PDL trebuie să aibă relaţiile pe care trebuie să le aibă orice partid cu preşedintele ţării, dar trebuie ca cetăţenii să înţeleagă că acesta nu mai este demult preşedintele PDL. De fapt, dl. senator nu a făcut decât să repete ceea ce a spus Traian Băsescu la întâlnirea de la Snagov, când ne-a cerut să ne vedem de evoluţia ca partid şi să înţelegem că pentru noi el nu mai există ca exponent al partidului".

Doar Boc se poate submina

În schimb, în legătură cu afirmaţia aceluiaşi senator, că Băsescu îi subminează autoritatea premierului Emil Boc, Seculici este părere că „autoritatea lui Boc nu poate fi subminată decât de el însuşi, dacă nu ia decizii ferme şi nu sancţionează lipsa de performanţă a miniştrilor săi. Trebuie să spună foarte răspicat că sunt deciziile sale şi nu le ia sub presiunea cuiva, ci pentru că sunt cele necesare şi să aducă argumente.

A fost ales preşedinte al partidului pentru calităţile sale, l-a ales partidul, pentru că i-a acordat încredere şi nu altcineva", a declarat Seculici. **JA-S.T.**

COMENTARIUL ZILEI

Simion Todoca

Credibilitatea lui Ceauşescu

Preşedintele Traian Băsescu o ia, din ce în ce mai hotărât, pe urmele ilustrului său înaintaş. Nu, nu mă refer la Ion Iliescu, ci la Nicolae Ceauşescu. Băsescu zice că România este o ţară cu credibilitate redusă şi că abia atunci am da, ca ţară, lovitura, dacă am reuşi să impozităm absolut orice venit. Preşedinţi, parlamentari, guvernanţi, şefi de partide, diplomaţi, analişti politici sau simpli băgători de seamă, toţi, de-a valma, au răcnit din toţi bojocii sau au şoptit, discret, în palme, cu lacrimi de oameni neînţeleşi, despre lipsa de credibilitate a ţărişoarei noastre după revoluţie. Am mai spus-o şi o repet, cea mai mare credibilitate a avut-o România pe vremea lui Ceauşescu. Oricine ştia că poate împrumuta, fără probleme, România, care îşi va plăti, cu regularitate de ceasornic elveţian datoriile şi dobânzile uriaşe, pentru că dementul de Ceauşescu era în stare de orice pentru aceasta :să lase oamenii în frig şi întuneric, pentru a exporta, pe preţuri de nimic, combustibilul şi energia, să-i înfometeze, prin trimiterea producţiei alimentare la export, să le confişte averile. Mă rog, în măsura în care se putea numi avere bruma de bani pe care reuşeau câţiva să-i adune, sau câteva obiecte pe care nu aveau cum să le cumpere din salar. Exact acea credibilitate visează, acum, Băsescu, să şi-o câştige România. A cerut FMI să se taie salariile, nicio problemă, le tăiem, ce dacă mii de oameni nu vor mai putea să-şi plătească ratele la bănci ? Ce dacă alte câteva sute de mii nu vor mai putea să-şi plătească nici măcar cheltuielile, le confiscăm locuinţele, recuperăm banii şi poate le mai rămâne şi lor măcar să-şi cumpere nişte corturi, să stea în ele, prin păduri sau unde or vrea şi să spună merci că nu au de plătit cheltuieli. Cum se descurcă atâţia şi atâţia boschetari, care nu crapă de frig şi de foame, se vor descurca şi foştii bugetari. Noua formulă de funcţionare a ANI prevede reînfiinţarea comisiilor de cercetare a averilor. Punem pariu că acestea nu vor confisca averile uriaşe ale mahărilor, ci vor avea tocmai menirea de a asigura impozitarea absolut oricărui venit ? Hai că ne-am dat dracului, lumea va rămâne mută de uimire de credibilitatea uriaşă a României, câştigată prin grija preşedintelui jucător, care a urmat fără abatere învăţăturile ilustrului său înaintaş Nicolae Ceauşescu...

> Niciodată nu am fost mai aproape ca acum de comunism

simion.todoca@informmedia.ro

Folclor coregrafic, datini şi obiceiuri arădene

La editura Gutenberg-Univers a apărut o lucrare de patrimoniu semnată de coregraful Viorel Nistor.

ARAD. Cartea „Folclor coregrafic arădean - Datini şi obiceiuri tradiţionale, Jocuri populare din localităţile Şicula şi Macea", apărută prin grija Consiliului Judeţean şi a Centrului Cultural Judeţean Arad, numără peste şase sute de pagini. Autorul, Viorel Nistor, urmează tehnica narativă pe şapte capitole, plus Indice, Chestionare, Note sau alte îmbietoare Lucrări, la care se adaugă un Cuvânt înainte al artistului emerit Theodor Vasilescu. După o frumoasă Introducere în lumea zonelor şi a subzonelor etnofolclorice arădene, maestrul coregraf ne îmbie... la joc, la jocul din vatra satului... ascultând de glasul fiecărui anotimp în parte, fără a uita şi de alte ceremonialuri, nelipsite în mitul Marelui drum al poporului român pe aceste locuri. Fremătând de setea unei neiertătoare implicări în lumea satului arădean, şi nu numai, vreme de peste patruzeci şi cinci de ani, autorul-coregraf s-a oprit, acum la Şicula şi Macea, analizând, în carte, aspecte morfologice şi sincretice ale jocului popular, desprins, ori din farmecul şezătorilor de altădată, ori din melosul clăcilor, ca simbol al mitului Marii treceri, vremelnice, pe aceste locuri, a acelora, care, chiar au jucat înaintea higegii, bătând cizma la tureac.

Jocul popular, pasiunea vieţii lui Viorel Nistor FOTO:FAN

Cartea este un adevărat Îndrumător, care, ştim, va fi înmânată altor instructori împătimiţi şi a fost lansată la Concursul judeţean de folclor „Autentic-Fest" de la Moneasa. Nu ne rămâne decât să facem, din nou, reverentă, în faţa acestei noi apariţii editoriale, care, credem, va sluji atât prezentului, cât şi viitorului. **JA-F.R.C.**

Consultanţa, un apendice

ARAD. În opinia conservatorilor arădeni, Guvernul face tot posibilul să păstreze intacte nu doar structurile paralele pe care le-a creat pentru a asigura posturi clientelei politice, ci şi pe cele create de cei care au guvernat înainte. Un exemplu edificator spune preşedintele filialei arădene, Mircea Purcaru, este Consultanţa Agricolă, care, ca şi orice firmă de consultanţă, ar trebui, conform legii, să funcţioneze în regim privat. **JA-S.T.**

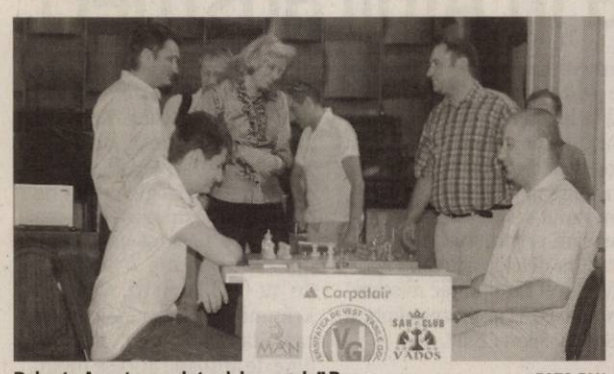

Roberta Anastase a dat şah la „regele" Boc FOTO:FAN

Şah cu Roberta Anastase

ARAD. Aflată în turneu politic, pentru discuţii cu parlamentarii PDL, Roberta Anastase, preşedintele Camerei Deputaţilor, a fost oaspete al deputatului Lucian Riviş Tipei, care a invitat-o să inaugureze runda din a treia zi a openului de şah. Lucru pe care Roberta Anastase l-a făcut cu plăcere, sub „supravegherea" parlamentarilor democrat liberali. „Am folosit prilejul, e vorba de vizita doamnei Anastase, pentru a conferi Turneului de şah o notă aparte. Prezenţa preşedintelui Camerei Deputaţilor la un astfel de Turneu are menirea de a confirma că lucrurile bune găsesc întotdeauna susţinere. De altfel, concurenţii au apreciat prezenţa parlamentarilor la turneu şi au înţeles că sportul pe care îl practică nu este fără susţinere", a declarat deputatul Lucian Riviş Tipei. Preşedintele Camerei Deputaţilor a făcut prima mutare a partidei care îi avea la masă pe marii maeştri internaţionali Vlad Jianu şi George Grigore.

„Chiar dacă este criză, am dorit să sprijinim acest turneu de şah care se află în Arad la a treia ediţie, atât în memoria lui Victor Alex Butunoi, cât şi pentru a încuraja iniţiativa locală în special Clubul de şah Vados din Arad, organizatorul principal al competiţiei", a mai precizat Tipei. **JA-S.T.**

Mascaţii în Checheci

Jandarmii au prins un contrabandist şi au confiscat aproape 12.000 de pachete de ţigări la negru.

Ţigările au fost confiscate de jandarmi FOTO: A.G.

ARAD. Jandarmii arădeni au descins la o locuinţă din cartierul Checheci unde au găsit peste 11.000 de pachete de ţigări de contrabandă, cu timbru de Serbia.

Totul a început de la o acţiune de patrulare în zonă. Oamenii legii au observat că un bărbat descărca ţigări dintr-un microbuz şi le muta într-un autoturism.

Intraţi pe fir, jandarmii au aflat că cel care le descărca era Ioan R., de 35 de ani, din Mănăştur. Acesta a reuşit să mute 470 de pachete de ţigări din microbuz în autoturism până când a fost prins de jandarmi.

Dar adevărata captură s-a aflat chiar în interiorul microbuzului: peste 11.000 de pachete de ţigări fără acte de proveniență.

100.000 lei, pe ţigări

Au fost chemaţi mascaţii Jandarmeriei pentru a evita orice risc, după care s-au continuat cercetările. Proprietarul microbuzului este Radu A., de 40 de ani, din Arad. Descoperit în locuinţa sa, acesta a declarat că a cumpărat ţigările din satul Moravița, judeţul Timiş, şi le vindea cu un preţ mai mare.

„Dacă ţigările ajungeau să fie vândute pe piaţă neagră, suma care urma să fie încasată era de aproape 100.000 de lei", a declarat Lucian Nemeş, purtătorul de cuvânt al Jandarmeriei.

Şi-au primit pedepsele

Jandarmii au confiscat cele aproape 12.000 de pachete de ţigări de contrabandă. Ioan R., cel în maşina căruia au fost găsite 470 de pachete de ţigări, a fost amendat cu 1.000 de lei, iar Radu A., posesorul cantităţii uriaşe, s-a ales cu dosar penal pentru deţinerea produselor accizabile peste limita a 10.000 de ţigarete. Actele vor fi înaintate Parchetului pentru continuarea cercetărilor.

ALIN GHERASIM
alin.gherasim@informmedia.ro

Discuţii la masa rotundă găzduită de Prefectură FOTO: D.D.

Sprijin pentru victimele traficului de fiinţe umane

Din 2011, „Pro Prietenia" va aplica modelul italian de abordare a fenomenului traficului de persoane.

ARAD. „Bune practici în prevenirea şi combaterea traficului de fiinţe umane în provinciile autonome Trento şi Bolzano, Italia" - a fost tema mesei rotunde organizate, ieri, de Fundaţia „Pro Prietenia" Arad, la sediul Prefecturii. Directorul organizaţiei, Cristina Halgatina, a prezentat un raport de informare al vizitei de studiu pe care a efectuat-o, recent, în Italia. A urmat vizionarea unui film în care au fost surprinse toate etapele pe care le presupune abordarea fenomenului traficului de persoane de către autorităţile italiene. La discuţiile ce au survenit acestor momente au participat reprezentanţi ai: Direcţiei de Dezvoltare şi Asistenţă Comunitară, Centrului Antidrog, Serviciului de Probaţiune, Direcţiei de Asistenţă Socială şi Protecţia Copilului, Poliţiei, Direcţiei Muncii etc.

Puiu Tarcea, preşedintele Fundaţiei „Pro Prietenia", a subliniat că modelul italian de prevenire şi combatere a traficului de persoane nu poate fi preluat, pur şi simplu, ci trebuie adaptat realităţilor din ţara noastră. Ţinta fundaţiei este ca, începând de anul viitor, să aplice un astfel de program la nivel local şi chiar regional, pentru a veni în sprijinul victimelor traficului de fiinţe umane.

Din totalul celor 30 de victime monitorizate de „Pro Prietenia" Arad în ultimul an, zece au fost persoane traficate. Numărul acestora e apreciat ca fiind destul de mare. Din păcate, fenomenul traficului de persoane în creştere.

JA-D.D.

Dorin Filip FOTO: S.T.

Băsescu, „preşedinte al Ţinutului Secuiesc"?

ARAD. Preşedintele PRM Arad, Dorin Filip, consideră că actuala putere „dă dovadă de inconştienţă, permiţând ca duşmanii României să pregătească, la vedere, divizarea ţării", un nou pas în această direcţie constituindu-l permisiunea acordată unui europarlamentar ungur, ales pe listele celui mai extremist partid din Ungaria, să îşi deschidă cabinet parlamentar în secuime. „De fapt, nici măcar nu a avut nevoie de niciun aviz, de niciun fel de documente, l-a deschis, pur şi simplu, ştiind că autorităţile nu îi vor face probleme. Prin intermediul acestui cabinet, extremistul ungur a început să distribuie hărţi ale României fără Transilvania, publicate şi în Ungaria, într-un ziar al formaţiunii sale. Nu pot să înţeleg până la ce limită sunt dispuşi guvernanţii să împingă supuşenia faţă de UDMR, doar pentru a se menţine la putere. Nu înţeleg cum poate preşedintele României să accepte trădarea pe faţă a intereselor României, numai pentru ca partidul său să deţină în continuare puterea. Sau, mai ştii, poate că, Traian Băsescu, neputând să mai candideze la preşedinţia României are asigurat postul de preşedinte al Ţinutului Secuiesc, iar Boc, pe acela de vicepremier, după ce secuii îşi vor fi obţinut independenţa", a declarat Filip.

JA-S.T.

Şah cu piese gigant

ARAD. O competiţie sportivă de culoare. E vorba de turneul de şah Arad Open 2010, eveniment în cadrul căruia, ieri, deputatul PDL Adrian Niţu şi comandantul Inspectoratului Judeţean al Poliţiei Arad, comisar-şef Alexandru Tanco, invitaţi de onoare, s-au întrecut într-o partidă cu piese gigant. În cele din urmă, nici unul nu s-a lăsat înfrânt, remiza fiind rege în Parcul Eminescu, acolo unde a avut loc întrecerea şi unde până la finele competiţiei poate fi admirată tabla de şah gigant.

Cei doi nu au ajuns întâmplător să joace aici: Adrian Niţu a fost recomandat organizatorilor turneului de şah de colegul său din Camera Deputaţilor, Lucian Tipei, iar Alexandru Tanco a fost recomandat de un subaltern de-al său, care l-a caracterizat drept un „jucător care se pricepe".

Partida a durat o oră, dar a fost condimentată şi cu impresii din activitatea zilnică din Parlamentul României şi de poveşti despre munca poliţiştilor. Adrian Niţu a fost cel care a propus ca partida să se termine cu o remiză, idee agreată şi de Tanco. Alin Câmpeanu, organizatorul turneului de şah Arad Open 2010 a caracterizat partida drept foarte frumoasă şi echilibrată.

JA-A.B.D.

O întrecere gigant FOTO: FAN

Un moment de respiro, într-un loc unde cerul pare că se îngemănează cu pământul FOTO: FAN

Vacanţă fascinantă în Alpii austrieci

Splendoarea peisajelor, dar şi obiectivele turistice vizitate nu vor fi uitate prea curând.

ARAD. 30 de copii arădeni (cu vârste cuprinse între 6 şi 17 ani) s-au întors, de curând, dintr-o vacanţă fascinantă, petrecută în Alpii austrieci. Au stat în Bruck an der Glocknerstraße, un orăşel situat în landul Salzburg, la patru kilometri de staţiunea Zell am See.

Deşi au avut parte şi de zile ploioase, copiii au profitat la maximum de timpul şi de peisajele pe care le-au avut la dispoziţie. Au făcut drumeţii, au tras cu arcul, au înotat... au făcut cât de multă mişcare s-a putut. Lucru firesc, dat fiind că tabăra a fost organizată de „Smiley Sport Club" Arad, iar cei mai mulţi dintre excursionişti sunt sportivi - joacă tenis în mod constant, în cadrul aceluiaşi club.

„Organizăm aceste tabere de vară de zece ani. Încep uşor-uşor să se schimbe generaţiile: cei care în 2000 erau mici, au crescut mari şi acum sunt modele pentru ceilalţi. Noi încercăm să le inoculăm ideea de a face mişcare, de a avea un program constant de activitate sportivă. În cele şapte zile ale excursiei, am putut sesiza diferenţe între cei care participă în mod constant la diverse activităţi sportive şi cei care nu fac mişcare" - spune Dan Ispas, preşedinte al „Smiley Sport Club".

Încântarea naturii

În drumeţiile pe care le-au făcut, arădenii au bifat două dintre obiectivele turistice cele mai importante pe care le oferă zona: peştera Eisriesenwelt şi cascada Krimml. „A fost absolut superb!" - punctează Dan Ispas. Eisriesenwelt - lumea giganţilor de gheaţă, în traducere - este cea mai mare peşteră de gheaţă din lume, având o lungime de 42 de kilometri. Cascada Krimml este cea mai înaltă cascadă din Europa, cu o cădere de aproape 400 de metri, de la 1.470 m până la 1.090 m.

JA-D.D.

www.aradon.ro
download. mai multe foto

Urcuşul până la peşteră FOTO: FAN

La intrarea în Parcul Naţional „Hohe Tauern" FOTO: FAN

Absolvenţii Liceului de Artă, cu teatrul în Ungaria

ARAD. Absolvenţii Liceului de Artă Sabin Drăgoi au participat la Festivalul Internaţional de Teatru pentru adolescenţi din oraşele Dombovar şi Pecs. Chiar dacă a fost prima participare, arădenii s-au întors acasă cu premiul pentru punerea în scenă a spectacolului „After Juliet" şi premiul pentru interpretarea personajului Benvolio de către Sebastian Dehelean. Distribuţia trupei arădene a fost următoarea: Sebastian Dehelean, Mădălina Toderaş, Marius Han, Monica Moroşanu, Roxana Murariu, Roxana Chiriloaiei, Larisa Murărașu, Alina Fabri, Andreea Fabri, Andreea Socaciu, Stefan Roman.

JA-A.G.

PREGĂTIRI DE SĂRBĂTOARE

Băieţi indieni dansează „Bhangra", un dans popular din Punjab, la o repetiţie pentru a sărbători Ziua Independenţei Indiei în oraşul indian Amritsar. Pregătirile au început deja pentru a marca Ziua Independenţei Indiei, care are loc în fiecare an pe 15 august.

FOTO: EPA

Cota unică poate fi o soluţie

BUCUREŞTI. Preşedintele Traian Băsescu a declarat, miercuri, la RRA, că introducerea cotei unice de impozitare pe orice fel de venit i se pare o soluţie, opinând că „orice trăitor într-o ţară este dator un impozit". Şeful statului a atras atenţia că, în 2011, deficitul fondului de pensii va fi de 3,6 miliarde euro.

„Deficitul fondului de pensii pentru anul viitor este 3,6 miliarde de euro, ceea ce înseamnă valoarea reactoarelor 3 şi 4 de la Cernavodă", a spus Băsescu.

După mine, una din soluţiile corecte este introducerea impozitării, introducerea cotei unice, pe orice fel de venit, indiferent că e pensie mică, mare, că e venit din activităţi culturale, drepturi de autor", a spus preşedintele Băsescu.

SURSA: MEDIAFAX

Lege pentru protecţia jurnaliştilor americani

WASHINGTON. Preşedintele Statelor Unite ale Americii, Barack Obama, a promulgat o lege care îi protejează pe jurnaliştii şi scriitorii americani de legile privind defăimarea din alte ţări, informează AFP, care citează un comunicat al Casei Albe.

Cele două camere ale Congresului au aprobat textul legislativ la sfârşitul lunii iulie. Reprezentanţii Congresului american sunt de părere că sistemul judiciar din ţări precum Anglia, Brazilia, Australia, Indonezia şi Singapore permit condamnări injuste ale jurnaliştilor şi scriitorilor americani.

Noua lege împiedică tribunalele federale americane să recunoască sau să aplice o sentinţă pronunţată de o jurisdicţie străină, în ceea ce priveşte defăimarea. Legea protejează şi bunurile materiale ale jurnaliştilor, scutindu-i de la plata de daune.

Barack Obama FOTO: EPA

Cei care au susţinut acest text legislativ spun că el se înscrie în filosofia primului amendament al Constituţiei americane, care garantează dreptul la liberă exprimare.

SURSA: MEDIAFAX

Intrigat de „politicianul supărat"

„Mă intrigă politicianul supărat că i s-a luat 25% din salariu", a spus Traian Băsescu.

BUCUREŞTI. Preşedintele Traian Băsescu a declarat, ieri, la RRA, că îl intrigă „politicianul supărat" că i s-a luat 25% din salariu, dar care are o prezenţă de 1% din programul de lucru şi că el, ca şef al statului nu are concediu, dar „fuge" câte un week-end din Bucureşti.

Preşedintele, fără vacanţă

„Constituţional, nu am vacanţă. Fug un week-end, un week-end şi o zi din Bucureşti", a declarat Traian Băsescu.

Întrebat despre ceilalţi bugetari, el a arătat că fiecare are vacanţe prevăzute de lege. „Mă intrigă politicianul supărat că i s-au luat, nu că i-am luat, i s-a luat 25% din salariu şi el are o prezenţă de 1% din programul de lucru", a mai spus şeful statului.

Traian Băsescu e supărat pe politicienii care au o prezenţă de 1% din programul de lucru FOTO: EPA

Preşedintele Traian Băsescu i-a spus, marţi, primarului din Piatra Neamţ, Gheorghe Ştefan, că parlamentarii sunt bronzaţi şi s-au supărat că le-a fost luat 25% din salariu, deşi nu sunt prezenţi la şedinţe.

Gheorghe Ştefan, primarul de Piatra Neamţ, l-a întâmpinat pe Traian Băsescu, în localitatea Rotunda, din judeţul Neamţ, unde şeful statului a făcut o vizită pentru a inspecta stadiul lucrărilor de îndiguire.

Traian Băsescu i-a spus lui Gheorghe Ştefan: „Domnule, nu eşti bronzat, n-ai fost în concediu. Parlamentarii sunt bronzaţi şi s-au şi supărat că le-am luat 25% din salariu, deşi ei nu sunt niciodată de găsit în sălile de şedinţe".

SURSA: MEDIAFAX

Taberele de romi sunt evacuate

HERAULT. Două tabere de romi, în care locuiau aproximativ 50 de persoane, au fost evacuate fără incidente de către poliţie, marţi, în Hérault, una fiind în Montpellier, a doua în Lattes, a informeat ieri, cotidianul Midi Libre.

Evacuările s-au făcut în baza ordonanţelor de expulzare pronunţate de către tribunalul din Montpellier în urmă cu câteva luni, la cererea proprietarilor, o societate privată din Lattes şi Universitatea Montpellier 1.

Prefectura Hérault a primit cererile proprietarilor şi a oficialilor aleşi care, conform serviciilor de stat „s-au alăturat plângerilor făcute de către vecini care reclamau zgomotul şi lipsa igienei".

LA OPERĂ

Cancelarul german Angela Merkel împreună cu soţul ei, Joachim Sauer, a fost la premiera operei „Romeo şi Julieta" în timpul Festivalului de la Salzburg, Austria.

FOTO: EPA

Restabilesc relaţiile diplomatice

SANTA MARTA. Preşedinţii columbian, Juan Manuel Santos, şi venezuelean, Hugo Chavez, au hotărât să restabilească relaţiile diplomatice între ţările lor, întrerupte luna trecută, au anunţat aceştia într-o declaraţie comună, prezentată la Santa Marta, în Columbia, relatează AFP.

Cei doi preşedinţi „au fost de acord să relanseze relaţiile bilaterale, restabilind relaţiile diploamtice între cele două ţări, pe baza unui dialog transparent", potrivit anunţului făcut la Santa Marta, un port caraibian, situat la 950 de kilometri nord de Bogota.

Venezuela a întrerupt, la 22 iulie, relaţiile diplomatice cu regimul de la Caracas, după ce Bogota a prezentat, în cadrul Organizaţiei Statelor Americane (OEA), documente care aveau rolul să demonstreze prezenţa „activă", pe teritoriul venezuelean, a aproximativ 1.500 de membri ai gherilei Forţelor Armate Revoluţionare din Columbia (FARC, marxişti). Caracasul a calificat aceste documente ca mincinoase şi a apeciat că acest gest demonstrează intenţiile „războinice" ale fostului preşedinte columbian, Alvaro Uribe.

Hugo Chavez şi Juan Manuel Santos au hotărât să restabilească relaţiile diplomatice între ţările lor FOTO: EPA

SURSA: MEDIAFAX

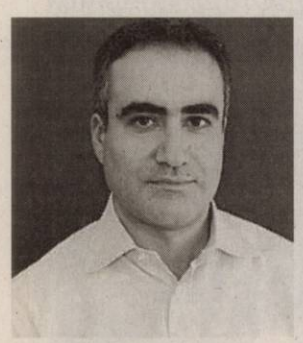

Sam Zarifi, directorul pentru zona Asia-Pacific al organizaţiei Amnesty International FOTO: FAN

Talibanii afgani sunt judecaţi pentru crime de război

ONU a anunţat că 1.271 de civili au fost ucişi şi alţi 1.997 au fost răniţi în Afganistan de la începutul lui 2010.

LONDRA. Talibanii şi alţi insurgenţi care acţionează în Afganistan ar trebui, după anchetă, să fie aduşi în faţa justiţiei internaţionale pentru crime de război, a apreciat marţi organizaţia pentru apărarea drepturilor omului Amnesty International, cu sediul al Londra, relatează AFP. „Talibanii şi alţi insurgenţi devin din ce în ce mai îndrăzneţi în asasinarea sistematică a civililor. Luarea drept ţintă a civililor este o crimă de război, pur şi simpu", a declarat Sam Zarifi, directorul pentru zona Asia-Pacific al organizaţiei, citat într-un comunicat. ONU a anunţat marţi că 1.271 de civili au fost ucişi şi alţi 1.997 au fost răniţi în Afganistan în primele şase luni ale lui 2010, aceasta reprezentând o creştere de 31 la sută în raport cu aceeaşi perioadă a lui 2009.

Mai puţine decese

Insurgenţii sunt responsabili de moarte a trei sferturi dintre aceste persoane, în timp ce forţelor afgane şi celor internaţionale le revine responsabilitatea decesului a 12 la sută din total. „În consecinţă, Guvernul afgan urmează să ceară Curţii Penale Internaţionale să ancheteze aceste crime de război, iar crimele împotriva umanităţii care ar putea fi comise de una dintre părţile conflictului", a pledat Zarifi. Organizaţia a salutat scăderea numărului de decese provocate de membrii coaliţiei internaţionale şi trupele afgane, subliniind că "trupele neguvernamentale sunt responsabile de moartea a cel puţin 223 de persoane în şase luni". Organizaţia face presiuni asupra trupelor internaţionale şi afgane să se conformeze obligaţiilor lor legale de protejare a civililor, în special a celor care le furnizează informaţii despre insurgenţi.

SURSA: MEDIAFAX

JURNAL ARĂDEAN

Mare publicitate: zilnic de la 08.00 - 17.00
Telefon: 0257/280904 (interior 8488)

Mica publicitate: zilnic de la 08.00 - 18,00
Telefon: 0257/210775

Anunţurile de mica publicitate (pentru a doua zi) se primesc până la ora 15.00 la ambele sedii, cu excepţia anunţurilor de **deces,** care se primesc până la ora **18.00,** la sediul din Bd. Revoluţiei nr. 81.

Poliţiştii, cu ochii pe şoferi FOTO: A.G.

Şoferii, sub lupa poliţiştilor de la rutieră

ARAD. În urma controalelor efectuate au fost aplicat un număr de 17 sancţiuni contravenţionale, în valoare de 4.250 de lei, au aplicat un număr de 21 de puncte de penalizare, au reţinut şapte permise de conducere şi două certificate de înmatriculare. Agenţii de ordine publică au dat 12 amenzi în valoare de 8.400 lei, au aplanat 11 conflicte şi au controlat 10 sisteme de pază. **JA-A.G.**

31

de ani are F.A.E., din Arad, persoană care a sustras mai multe bunuri din incinta unei societăţi comerciale din municipiu. Poliţiştii l-au depistat pe bărbat în flagrant.

Prejudiciul provocat de infractor a fost recuperat în totalitate, iar pe numele lui au fost întocmite acte premergătoare urmăririi penale pentru infracţiunea de furt calificat. **JA-A.G.**

Octogenar, depistat cu praf de puşcă

BELIU. Poliţiştii din Ineu au descins la domiciliul lui V.P., de 81 de ani, din Beliu, unde au găsit 160 de grame de pulbere neagră şi 61 de capse de 12 milimetri. S-a stabilit că până în anul 2004 octogenarul a fost vânător autorizat, iar materialele i-au rămas încă de atunci. Cu toate acestea, bătrânelul s-a ales cu dosar penal pentru nerespectarea regimului materiilor explozive. **JA-A.G.**

Poliţiştii i-au întocmit dosar penal FOTO:JA

Reuşită pentru alpiniştii arădeni în Kazahstan

ARAD. Expediţia arădeană pe Khan Tengri (vârf de 7010 m), o reuşită a clubului Explorer Arad. După şase nopţi la 5900 m în condiţii neprielnice, Sergiu Jiduc (probabil cel mai tânăr alpinist român care urcă un vârf de peste 7000 m) şi Aurel Sălăşan au reuşit să urce pe Khan Tengri. Ceilalţi membri nu au ajuns pe vârful amintit. Minerva Vincze şi Filip Ioan au ajuns pe vârful Chapaev. **JA - S.B.**

Două trenuri s-au ciocnit în apropiere de Curtici

O locomotivă maghiară a intrat frontal într-o garnitură românească, după ce a ignorat semnalele.

CURTICI. Neatenţia unui mecanic de locomotivă maghiar a dus la producerea unui accident între două trenuri care circulau în apropiere de Gara Curtici. Potrivit primelor informaţii, se pare că mecanicul locomotivei din Ungaria a ignorat semnalul care îi interzicea să intre pe o linie. Pe aceeaşi linie circula regulamentar un tren al unei societăţi private care transporta şase vagoane de marfă. În urma coliziunii frontale dintre cele două garnituri, locomotiva românească a fost aruncată de pe şine. Din fericire, niciun vagon nu a mai deraiat în afara locomotivei. Potrivit reprezentanţilor Poliţiei Transporturi Feroviare (TF), nu au fost înregistrate victime. Ambii mecanici de locomotivă au fost testaţi pentru a vedea dacă nu au consumat băuturi alcoolice înainte de a urca la comanda trenului, dar rezultatele au fost negative.

La nivelul Regionalei CFR Timişoara a fost constituită o comisie care va ancheta accidentul feroviar petrecut la Curtici. Deşi datele sunt destul de clare, comisia va trebui să analizeze toate informaţiile şi să stabilească responsabilitatea pentru producerea accidentului şi cauzele acestuia. Din comisie vor face parte reprezentanţi ai CFR şi ai companiilor care deţineau locomotivele. **JA-A.G.**

NEGLIJENŢA

După ce rezultatele anchetei vor fi făcute publice şi vor deveni oficiale, mecanicul care va fi găsit vinovat pentru producerea acestui accident va fi acuzat de neglijenţă în serviciu. Potrivit biroului de informaţii al CFR, circulaţia feroviară nu a fost afectată de incident.

Unul dintre trenuri a deraiat FOTO: A.G.

Masterplan blocat în contestaţii

Proiectul pentru managementul integrat al deşeurilor este blocat, de contestaţii, înainte de licitarea achiziţiilor.

Proiectul prevede şi realizarea mai multor staţii de sortare FOTO: JA

ARAD. Administraţia judeţeană are, până acum, trei licitaţii distincte pentru implementarea proiectului „Sistem de management integrat al deşeurilor solide în judeţul Arad". Prima vizează achiziţia de „servicii pentru asistenţă tehnică privind managementul deşeurilor", caz în care licitaţia este în desfăşurare. Cea de doua licitaţie vizează achiziţia „de lucrări pentru construirea staţiilor de transfer, staţiilor de compost, staţiei de sortare, precum şi închiderea şi reabilitarea depozitelor urbane şi rurale". În acest caz, informează reprezentanţii CJA, „licitaţia pentru lucrările de construcţii a fost publicată în data de 03.06.2010. În data de 20.07.2010 au fost deschise ofertele iar în prezent suntem în procedura de evaluare a ofertelor primite".

Contestaţie la caietul de sarcini

Una dintre componentele esenţiale ale masterplanului, însă, a fost împiedicată înainte chiar de a se organiza licitaţia! Pentru contractul de „furnizare pentru echipamente de colectare selectivă", potrivit CJA, „licitaţia este suspendată din 23.07.2010. Licitaţia pentru echipamente a fost publicată pe SEAP în data de 02.06.2010, dar a fost contestat caietul de sarcini şi în prezent suntem în aşteptarea soluţionării contestaţiei de către Consiliul Naţional de Soluţionare a Contestaţiilor". Licitaţia se va organiza abia după ce se primeşte răspunsul de la Bucureşti.

Nici un euro de la UE

Proiectul „Sistem de management integrat al deşeurilor solide în judeţul Arad" are durata de implementare 2009-2013. Valoarea proiectului este de 29.187.896 euro din care 21.537.122 euro este finanţare nerambursabilă UE. Blocarea licitaţiilor din cauza contestaţilor are însă şi efecte negative asupra finanţării, Aradul neprimind, până acum, niciun ban de la UE. „Nu au fost primiţi bani până în prezent, deoarece nu a fost semnat nici un contract în cadrul proiectului", subliniază reprezentanţii CJA.

ÎNTÂRZIERI LA ÎNCHIDEREA GROPILOR

Se înregistrează întârzieri şi la un obiectiv principal al proiectului: „închiderea şi reabilitarea a 121 spaţii de depozitare din mediu rural până la 16 iulie 2009". Potrivit CJA, măsura a început deja, însă, se pare, foarte lent. „Totuşi, mai sunt încă 113 spaţii de depozitare din mediul rural care necesită închiderea", informează administraţia judeţeană, adică, este vorba despre majoritatea covârşitoare a gropilor neautorizate de gunoi din judeţ.

SIMONA BUTARU
simona.butaru@informmedia.ro

Firmele, pârâte tot mai des la ITM

ARAD. 55 de angajaţi au depus sesizări la Inspectoratul Teritorial de Muncă Arad (ITM) în cursul lunii iulie. Dintre aceştia, cea mai mare parte (21 de persoane) au reclamat că nu şi-au primit salariile la timp. Câte patru sesizări au fost depuse pentru neîntocmirea în formă scrisă a contractelor de muncă, pentru neacordarea carnetului de muncă la încetarea activităţii şi pentru nerespectarea normelor de securitate şi sănătate în muncă. Celelalte sesizări au fost depuse pentru diverse alte motive. Potrivit informaţiilor furnizate de ITM, în luna iulie au fost depistate şase persoane care lucrau la negru. Drept urmare, societăţile la care aceştia munceau s-au ales cu amenzi de 18.000 de lei. Tot de la ITM am aflat că pe parcursul lunii iulie au fost înregistrate şase accidente de muncă, cu şase accidentaţi, dintre care unul a decedat. **JA-A.G.**

Sesizările curg la ITM FOTO: FAN

Zeci de poliţişti şi o captură de câteva ţigări

ARAD. A fost nevoie de intervenţia a trei servicii ale Poliţiei pentru a depista doi (2!) vânzători de ţigări de contrabandă în... Piaţa Mică, locul preferat al acestor comercianţi. Potrivit informaţiilor primite de la Inspectoratul de Poliţie al Judeţului Arad (IPJ), poliţişti de la Ordine Publică, ofiţeri de la Serviciul de Investigare a Fraudelor şi ofiţeri ai Serviciului de Informaţie şi Protecţie Internă Arad (vestitul „Doi şi'un sfert") i-au depistat pe B.I.R., de 34 de ani, B.I., de 36 de ani, şi B.N.I., de 22 de ani, care vindeau ţigări fără timbru. Tot cei de la Investigarea Fraudelor au mai descoperit şi un magazin din localitatea Căpruţa care vindea astfel de ţigări. Toţi au fost amendaţi de oamenii legii, iar cele câteva pachete de ţigări descoperite au fost confiscate. **JA-A.G.**

Aradul, sub caniculă până sâmbătă inclusiv

ARAD. Agenţia Naţională de Metorologie a anunţat că, de joi până sâmbătă inclusiv, toată ţara, şi implicit şi judeţul Arad, intră sub avertizare de cod galben pentru caniculă. Potrivit meteorologilor, vremea va fi extrem de călduroasă, în special după-amiaza. În cele mai multe judeţe indicele de confort termic temperatură-umezeală va depăşi pragul critic de 80 de unităţi. Temperaturile vor depăşi frecvent 35 de grade la umbră, în timp ce la soare acestea vor fi mult mai mari. Totodată, vor putea apărea fenomene meteorologice asociate, cum ar fi furtuni violente cu descărcări electrice. Medicii ne atenţionează că această perioadă va fi periculoasă pentru sănătate. În acest sens, arădenii sunt sfătuiţi să consume cât mai multe lichide zilnic (minim doi litri), să evite consumul de cafea şi alcool şi să mănânce cât mai multe fructe şi legume bogate în apă, cum ar fi pepenele verde şi galben, prunele şi roşiile. **JA-A.G.**

Sport

„Vom miza pe o formaţie foarte tânără. Căpitanul de echipă, Gabor, este un veteran la cei 27 de ani ai săi!

Mihai Petrică, preşedinte Handbal Club Arad

3

este etapa din „Cupa României" la fotbal, în care a evoluat divizionara C Gloria Arad contra unei formaţii cochetând cu un loc de eşalon secund (ACS Recaş). În prealabil, Gloria trecuse de Frontiera Curtici şi Naţional Sebiş. Pe Şega, ieri: Gloria - ACS Recaş 2-1. Au înscris Dubeştean (penalty), Negru, respectiv Ienciu. Reuşita lui Negru a „venit" cu patru minute înainte de ultimul fluier!

Arad Open 2010 este deja pe ultima turnantă

ARAD. După cinci runde, în clasamentul Arad Open la şah conduc GM George Grigore şi Vlad Jianu, cu maxim de puncte (5). Podiumul turneului principal este încheiat de Alexandru Stanciu, cu 4,5 puncte, considerat surpriza plăcută a competiţiei. Cel mai bine clasat jucător arădean e Ladislau Kelly, cu 4 puncte. Piesele gigant din Parcul Eminescu din municipiu au mai fost mutate de mai multe personalităţi. **JA-A.H.**

Adrian Voiculeţ FOTO: FAN

Catanzariti duce jucători cu nume

ARAD. Chiar dacă nu ştiu nimic sigur, cei de la UTA s-au înţeles cu jucători importanţi pentru a evolua la Arad. Primul este Dancia, care a ajuns marţi noaptea în cantonamentul din Ungaria. Acesta a mai evoluat la FC Argeş, FC Timişoara, Torpedo Moscova, U. Cluj sau CS Otopeni.

Alţi doi jucători au ajuns ieri după-amiază în Ungaria, aduşi chiar de preşedintele Catanzariti. Este vorba de Neagu (ex-Internaţional Curtea de Argeş) şi Adrian Voiculeţ, probabil cel mai valoros din cei trei. Acesta a jucat ultima dată la FC Argeş, fiind al doilea golgeter al seriei de vest, după Batin. **JA - L.S.**

Dezastru în liga de vest: UTA aşteaptă

Arădenii nu au primit nici acum un răspuns de la FRF, iar Curtea de Argeş a vândul locul Mureşului Deva.

ARAD. Se pare că, deja, chiar şi conducătorii clubului UTA şi-au pierdut răbdarea. Nici până ieri nu s-a primit un răspuns oficial de la Federaţia Română de Fotbal, cu privire la acceptarea noii societăţi în structurile forului de specialitate. Totuşi, se pare că există un acord, probabil verbal, atâtat timp cât UTA a dat drumul la întărirea lotului de jucători.

„Tot aşteptăm"

Preşedintele „Bătrânei Doamne", Giovanni Catanzariti pare - şi el - la capătul răbdării. „Ştiţi şi voi, căci aţi scris deja, că am depus un dosar beton la Federaţiei, pe plan juridic fiind acceptaţi. Aşteptăm, acum, să vedem ce se întâmplă cu partea competiţională. Încă nu am primit răspunsul oficial, să ştiţi că noi îl aşteptăm mai mult ca oricine" - a spus Catanzariti.

Se pare că meciul de aseară, de la Istanbul, a dat peste cap planurile celor de la UTA, mai ales că înalţi oficiali ai FRF au fost la jocul României cu Turcia, dar şi la Chişinău, acolo unde „tricolorii" mici au întâlnit Moldova.

Telefon misterios

Prin curtea clubului arădean se vorbeşte că Dorel Cura a fost apelat de cineva din cadrul FRF, în cursul zilei de marţi, iar cei de la UTA au preluat numărul şi au sunat, după ce şeful AJF a intervenit pentru ca „Bătrâna Doamnă" să aibă o soartă mai bună. După acest telefon misterios, cei de la UTA s-au pus pe adus jucători. Aşadar, un prim semn că totul pare a fi în regulă, dar aşteptat.

Jucătorii UTA-ei mai au de aşteptat până când se va şti ce le rezervă viitorul FOTO: FAN

Au vândut locul

Una dintre problemele care le întâmpină cei de la Fererația română de Fotbal pare a fi şi răspunsul oficial încă se lasă indecizia echipelor din această serie de vest. Ultima „ispravă" am consemnat-o ieri, când Internaţional Curtea de Argeş a păcălit-o pe Mureşul Deva, vânzându-i locul. Piteştenii nu continuau, oricum, căci nici nu erau înscrişi în campionat, deşi erau programaţi, însă până la urmă, cluburile amintite au ajuns la o înţelegere.

LEO SFÂRA
leo.sfara@informmedia.ro

FORTUNA COVACI E PRIMA

Aşa stând lucrurile, acum este clar că Fortuna Covaci este prima echipă care va primi invitaţia de a rămâne în liga secundă. Dacă FCM UTA abandonează competiţia, imediat timişenii îi i-au locul. Apoi, UTA 1945 face schimb cu echipa lui Florin Macavei şi aşa va ajunge să joace - din nou - în liga secundă.

Îşi fac planuri mari pe semicerc

HC (Gloria) Arad vrea să redevină, cât de curând, un nume important pe harta handbalului masculin românesc.

Şi-au dat mâna şi încearcă să facă din clubul arădean o forţă FOTO: A.H.

ARAD. Sabin Dacău (antrenor), Mihai Petrică (preşedinte), Dan Cizmaş (preşedinte al Asociaţiei Judeţene de Handbal), împreună cu Nicolae Ioţcu (preşedinte CJ) şi Aurel Ardelean (rector UVVG) şi-au prezentat, ieri, intenţiile de a reînvia handbalul masculin arădean. HC Arad va ţinti promovarea chiar din sezonul următor, bazându-se pe o formaţie tânără şi pe elemente locale provenite de la „Avram Iancu" şi LPS. Numelui actual al echipei i se va adăuga titulatura Gloria, de la 1 ianuarie 2011, tot de atunci fiind alocaţi bani prin intermediul Centrului Cultural Judeţean. Petrică a dezvăluit jucătorii aflaţi în probe (Starparu, Mărgineanu, Aceia, Ile), Ardelean şi-a amintit de vremurile în care el însuşi juca handbal în 11, Cizmaş a subliniat că această grupare va fi „respectată şi temută", iar Dacău a menţionat că a revenit la Arad fără şovăire, „cu cele mai curate gânduri". Proiectul s-a conturat după o întrevedere avută cu preşedintele FRH, Cristian Gaţu, misiunea de atragere de sponsori fiind încredinţată senatorului Ovidiu Marian.

***

Ieri, în prima zi a turneului de pregătire de la Sala Polivalentă: HC Arad - CSM Satu Mare 30-42 (18-20). **JA - A.H.**

ECHIPAMENTE NOI

Iată cum arată noile echipamente ale echipei HC Arad, comandate şi achiziţionate recent de oficiali, ele fiind prezentate la finele conferinţei de presă de la Consiliul Judeţean. Pe lângă echipamentele de joc, handbaliştii au primit treninguri şi genţi. FOTO: A.H.

Vladimirescu, ultima calificată

VLADIMIRESCU. Ultimul joc din cadrul etapei a II-a din cadrul „Cupei României" la fotbal, faza judeţeană, s-a disputat la Vladimirescu, acolo unde echipa locală a învins Olimpia Bârzava, scor 2-0.

Meciul a fost de ţinută, cu ocazii de gol, asta mai ales că echipa antrenată de Ioan Văleanu a ţinut piept mai valoroasei sale adversare mai mult de o oră.

Cedând fizic, vizitatorii au primit gol în min. 66, autor Dragu, tabela fiind închisă pe final de meci, în min. 85, de Victor Moţ. **JA - L.S.**

PROGRAMUL TURULUI LIGII A 4-A LA FOTBAL

Etapa 1 (14-15 august)
Victoria Zăbrani - Frontiera Curtici
Păulişana Păuliş - Şoimii Tauţ
Aqua Vest Arad - AS Dorobanţi
Unirea Şeitin - CS Vladimirescu
Voinţa Macea - FC Sânleani
Voinţa Mailat - Crişul Chişineu Criş
Viitorul Satu Nou - CS Ineu
Unirea Sântana - Şoimii Pâncota
Semlecana Semlac - Progresul Pecica

Etapa 2 (21-22 august)
Pecica - Voinţa Macea
Pâncota - Semlac
Vladimirescu - Sântana
CS Ineu - Unirea Şeitin
Tauţ - Aqua Vest
Curtici - Păulişana
Crişul - Zăbrani
FC Sânleani - Voinţa Mailat
Dorobanţi - Satu Nou

Etapa 3 (25 august)
Păulişana - Crişul
Aqua Vest - Curtici
Satu Nou - Tauţ
Unirea Şeitin - Dorobanţi
Sântana - CS Ineu
Semlac - Vladimirescu
Voinţa Macea - Pâncota
FC Sânleani - Pecica
Zăbrani - Voinţa Mailat

Etapa 4 (28-29 august)
Pâncota - FC Sânleani
Vladimirescu - Voinţa Macea
CS Ineu - Semlac
Tauţ - Unirea Şeitin
Curtici - Satu Nou
Crişul - Aqua Vest
Zăbrani - Păulişana
Voinţa Mailat - Pecica
Dorobanţi - Sântana

Etapa 5 (4-5-8 septembrie)
Unirea Şeitin - Curtici
Sântana - Tauţ
Voinţa Macea - CS Ineu
FC Sânleani - Vladimirescu
Pecica - Pâncota
Păulişana - Voinţa Mailat
Satu Nou - Crişul
Semlac - Dorobanţi
Aqua Vest - Zăbrani

Etapa 6 (11-12 septembrie)
Vladimirescu - Pecica
CS Ineu - FC Sânleani
Tauţ - Semlac
Curtici - Sântana
Crişul - Unirea Şeitin
Zăbrani - Satu Nou
Păulişana - Aqua Vest
Voinţa Mailat - Pâncota
Dorobanţi - Voinţa Macea

Etapa 7 (15 septembrie)
Satu Nou - Păulişana
Unirea Şeitin - Zăbrani
Sântana - Crişul
Semlac - Curtici
Voinţa Macea - Tauţ
FC Sânleani - Dorobanţi
Pecica - CS Ineu
Pâncota - Vladimirescu
Aqua Vest - Voinţa Mailat

Etapa 8 (18-19 septembrie)
CS Ineu - Pâncota
Tauţ - FC Sânleani
Curtici - Voinţa Macea
Crişul - Semlac
Zăbrani - Sântana
Păulişana - Unirea Şeitin
Aqua Vest - Satu Nou
Voinţa Mailat - Vladimirescu
Dorobanţi - Pecica

Etapa 9 (25-26 septembrie)
Unirea Şeitin - Aqua Vest
Sântana - Păulişana
Voinţa Macea - Crişul
FC Sânleani - Curtici
Pecica - Tauţ
Pâncota - Dorobanţi
Vladimirescu - CS Ineu
Semlac - Zăbrani
Satu Nou - Voinţa Mailat

Etapa 10 (2-3 octombrie)
Tauţ - Pâncota
Curtici - Pecica
Crişul - FC Sânleani
Zăbrani - Voinţa Macea
Păulişana - Semlac
Aqua Vest - Sântana
Voinţa Mailat - CS Ineu
Dorobanţi - Vladimirescu
Satu Nou - Unirea Şeitin

Etapa 11 (9-10 octombrie)
Sântana - Satu Nou
Voinţa Macea - Păulişana
FC Sânleani - Zăbrani
Pecica - Crişul
Pâncota - Curtici
Vladimirescu - Tauţ
CS Ineu - Dorobanţi
Unirea Şeitin - Voinţa Mailat
Semlac - Aqua Vest

Etapa 12 (16-17 octombrie)
Tauţ - CS Ineu
Curtici - Vladimirescu
Crişul - Pâncota
Zăbrani - Pecica
Păulişana - FC Sânleani
Aqua Vest - Voinţa Macea
Unirea Şeitin - Sântana
Voinţa Mailat - Dorobanţi
Satu Nou - Semlac

Etapa 13 (23-24 octombrie)
Voinţa Macea - Satu Nou
FC Sânleani - Aqua Vest
Pecica - Păulişana
Pâncota - Zăbrani
Vladimirescu - Crişul
CS Ineu - Curtici
Sântana - Voinţa Mailat
Semlac - Unirea Şeitin
Dorobanţi - Tauţ

Etapa 14 (30-31 octombrie)
Curtici - Dorobanţi
Crişul - CS Ineu
Zăbrani - Vladimirescu
Păulişana - Pâncota
Aqua Vest - Pecica
Unirea Şeitin - Voinţa Macea
Sântana - Semlac
Voinţa Mailat - Tauţ
Satu Nou - FC Sânleani

Etapa 15 (6-7 noiembrie)
Voinţa Macea - Sântana
FC Sânleani - Unirea Şeitin
Pecica - Satu Nou
Pâncota - Aqua Vest
Vladimirescu - Păulişana
CS Ineu - Zăbrani
Tauţ - Curtici
Dorobanţi - Crişul
Semlac - Voinţa Mailat

Etapa 16 (13-14 noiembrie)
Crişul - Tauţ
Zăbrani - Dorobanţi
Păulişana - CS Ineu
Aqua Vest - Vladimirescu
Unirea Şeitin - Pecica
Sântana - FC Sânleani
Voinţa Mailat - Curtici
Satu Nou - Pâncota
Semlac - Voinţa Macea

Etapa 17 (20-21 noiembrie)
FC Sânleani - Semlac
Pecica - Sântana
Pâncota - Unirea Şeitin
Vladimirescu - Satu Nou
CS Ineu - Aqua Vest
Tauţ - Zăbrani
Curtici - Crişul
Voinţa Macea - Voinţa Mailat
Dorobanţi - Păulişana

„Tricolorii" rămân pe locul 42

BUCUREŞTI. Echipa naţională a României se menţine pe locul 42, cu 697 de puncte, în clasamentul FIFA-Coca Cola pe luna iulie, dat publicităţii, miercuri, pe site-ul oficial al forului fotbalistic mondial.

Adversarele României în preliminariile Euro-2012 ocupă următoarele poziţii: Franţa (locul 21 - 890 de puncte), Bosnia-Herţegovina (locul 57 - 546 de puncte), Albania (locul 70 - 455 de puncte), Belarus (locul 78 - 403 puncte) şi Luxemburg (locul 117 - 209 puncte).

Prima poziţie în clasamentul FIFA este ocupată de campioana mondială, Spania, urmată de Olanda şi de Brazilia.

SURSA MEDIAFAX

Răzvan Lucescu nu a progresat cu echipa naţională FOTO: EPA

Giovanni Trapattoni FOTO: EPA

Trapattoni va fi operat de urgenţă

DUBLIN. Selecţionerul italian al Irlandei, Giovanni Trapattoni, spitalizat la Dublin de marţi dimineaţă, va fi supus unei intervenţii chirurgicale minore la abdomen, a anunţat Federaţia Irlandeză de Fotbal.

„Giovanni Trapattoni are în continuare dureri abdominale, de dimineaţă. Ca urmare a rezultatelor unor noi analize şi după ce antrenorul a fost consultat de un chirurg, s-a hotărât că durerea abdominală este rezultatul unui ţesut cicatrizat ce provine de la altă operaţie. De aceea, pentru a scăpa de dureri Trapattoni va fi supus unei operaţii minore", se arată într-un comunicat.

SURSA MEDIAFAX

Dumitrescu, instalat la Steaua

Ilie va fi noul tehnician al echipei din Ghencea şi spune că pleacă atunci când nu mai există şanse la titlu.

Ilie Dumitrescu vine la Steaua pe un contract simbolic, va fi colaboratorul lui Gigi Becali FOTO: FAN

BUCUREŞTI. Tehnicianul Ilie Dumitrescu a fost prezentat oficial, miercuri, într-o conferinţă de presă, ca noul antrenor principal, manager general al echipa Steaua, subliniind că nu este angajat, ci colaborator şi că vine pe un contract simbolic de un an.

„Sunt emoţionat, nici când am semnat pentru Tottenham nu am avut aşa asistenţă. Domnul Piţurcă şi-a dat demisia, a încercat un proiect sănătos, a fost antrenorul care a făcut selecţia, este unul dintre cei mai mare antrenori ai momentului, un tip care iubeşte Steaua, un tip care a făcut performanţe inimaginabile.

Am o relaţie specială, dar în viaţă, în sport, spectacolul trebuie să continue, fără Piţurcă, Hagi, Sarmeş, Răducanu, Iordănescu viaţa a mers înainte şi sunt convins că indiferent de cine era aici activitatea trebuia să continue la acest club. Va fi o misiune grea pentru mine, pentru că vin după Victor Piţurcă, un antrenor cu performanţe, un mit pentru Steaua. Dar pentru mine locul doi este un eşec. În momentul în care Steaua cu mine pe bancă nu va mai avea şanse la titlu, eu îmi voi da demisia. Nu îmi este frică, am încredere în echipă, în selecţia făcută de Victor Piţurcă şi în posibilităţile acestui grup. Sunt dator acestui club şi voi fce totul pentru Steaua. Pentru mine obiectivul principal este câştigarea campionatului", a spus tehnicianul.

Dumitrescu a precizat că antrenor secund va fi Edi Iordănescu, fiul fostului selecţioner Anghel Iordănescu. Antrenor cu portarii va rămâne Martin Tudor. Ilie a subliniat că nu a dorit să accepte funcţia până nu a discutat cu Gheorghe Hagi. „I-am spus că trebuie să merg la Constanţa, am avut o discuţie cu Hagi la telefon, am încercat să-l convingem, trebuie să vorbesc cu el, a fost colegul meu de cameră la naţională, am cunoscut satisfacţii împreună şi a trebuit să merg la Constanţa să-l întreb dacă vrea funcţia de abntrenor. Am fost la Constanţa, Hagi mi-a spus: «Am uitat ce s-a întâmpat în trecut, nu pot veni acum la Steaua cu siguranţă în viitor, dacă se va apela la serviciile mele, şi eu voi termina, voi veni». Apoi am avut o discuţie cu Becali şi i-am spus: «Nu vin pentru Gigi Becali la Steaua, vin pentru Steaua, pentru clubul care a fost a doua familie»", a adăugat Dumitrescu.

SURSA MEDIAFAX

Suporterii Stelei nu sunt de acord cu noile schimbări

BUCUREŞTI. Suporterii stelişti care fac parte din ALSS, AISS, Peluzele Nord şi Sud şi grupurile organizate de la tribuna a doua au anunţat că nu se vor prezenta la meciul Stelei de luni, cu Victoria Brăneşti, în semn de protest faţă de distrugerea de către Gigi Becali a proiectului iniţiat de Victor Piţurcă.

„Singurul motiv pentru care s-a decis protestul faţă de conducerea clubului a fost faptul că proiectul propus de către Victor Piţurcă ne dădea garanţia că este benefic pentru Steaua. Aşa cum a mai fost precizat în repetate rânduri, proiectul domnului Piţurca era unul de viitor şi atingea principalele probleme menţionate de suporteri de-a lungul timpului, de la promovarea fostelor glorii până la dispariţia nepotismului, susţinerea profesionalismului în cadrul clubului şi, poate cel mai important, minimalizarea rolului distructiv pe care îl are creditorul clubului atunci când se implică în mod direct la echipa. Suntem dezamăgiţi că, încă o dată, în Ghencea s-a refuzat normalitatea şi s-a preferat reîntoarcerea la acelaşi status quo primitiv instituit şi promovat de către Becali", se arată în comunicatul AISS.

SURSA MEDIAFAX

Belodedici a refuzat postul de director sportiv la Steaua

BUCUREŞTI. Fostul internaţional Miodrag Belodedici a declarat, miercuri, că i-a fost propusă funcţia de director sportiv la Steaua dar a refuzat-o pentru că doreşte să-şi continue activitatea în cadrul Federaţiei Române de Fotbal.

„Mi-au făcut o propunere dar nu mă interesează. Eu sunt angajatul FRF, chiar şi acum sunt la un turneu de juniori în Macedonia. Nu mă interesează să plec de la FRF, există un proiect aici în care sunt implicat", a spus Belodedici. Finanţatorul FC Steaua, Gigi Becali, a declarat, miercuri, că îi va propune lui Miodrag Belodedici funcţia de director sportiv al grupării „roş-albastre" după ce l-a numit pe Helmuth Duckadam preşedintele clubului şi pe Ilie Dumitrescu manager general.

SURSA MEDIAFAX

Miodrag Belodedici vrea să rămână în structurile FRF FOTO: FAN

Helmuth Duckadam FOTO: FAN

Duckadam, preşedinte la Steaua

Legendarul portar arădean a aşteptat 15 ani pentru a ajunge în conducerea clubului din Ghencea.

BUCUREŞTI. Fostul portar Helmuth Duckadam a declarat, miercuri, într-o conferinţă de presă, că este mândru că va ocupa postul de preşedinte al FC Steaua, precizând că a aşteaptat această propunere de peste 15 ani.

„Aseară târziu m-a sunat domnul Becali şi m-a întrebat dacă vreau să vin preşedinte la Steaua. N-am putut să-l refuz. Am aşteptat această propunere, poate nu de preşedinte, dar ceva în cadrul clubului, de peste 15 ani. Sunt mândru de acest moment, mă bucur şi sper ca împreună cu staful tehnic să readucem Steaua în Liga Campionilor şi spectatorii să vină cu plăcere la stadion. Pentru mine a fost o propunere neaşteptată pentru că eu îmi făcem alte planuri, voiam să plec cu familia pentru un an de zile în Statele Unite. Dar din această clipă încerc să ajut Steaua, pentru că Steaua mi-a dat ce sunt astăzi", a spus Duckadam.

Oficialul stelist a menţionat că va avea o relaţie bună cu finanţatorul Gigi Becali pentru că ştie să îşi respecte „şefii ierarhici".

Fostul portar, Helmuth Duckadam a fost prezentat oficial, miercuri, în cadrul unei conferinţe de presă, în funcţia de preşedinte al clubului Steaua de finanţatorul Gigi Becali. „Începem un nou drum. Acesta începe cu domnul Duckadam, care face parte din cele mai mari simboluri ale Stelei. El se va muta aici cu familia, va fi preşedintele clubului Steaua, nu va fi de faţadă, de simbolistică, vine ca să mă ajute şi pe mine, dar ajută în primul rând Steaua", a spus Becali.

SURSA MEDIAFAX

A fost bătut de suporteri

ANCONA. Preşedintele clubului italian Ancona, Flavio Mais, a fost spitalizat după ce a a fost atacat de trei suporteri ai grupării. Un bărbat a fost arestat iar alţi doi sunt căutaţi.

Mais a fost agresat în timp ce se pregătea să discute cu suporterii clubului retrogradat din Serie B în sezonul trecut din lipsa garanţiilor financiare. Înscrierea echipei în Serie D a fost refuzată din aceleaşi motive.

SURSA MEDIAFAX

MERGE ÎN FINALĂ

Sportiva Camelia Potec s-a calificat, miercuri, în finala probei de 800 de metri liber, după ce a încheiat seria a treia, pe locul secund, şi şase la general, la Campionatele Europene de la Budapesta.

FOTO:EPA

Meciuri în Europa, pentru mai mulţi arbitri români

BUCUREŞTI. Cristian Balaj va oficia partida dintre Slovenia şi Irlanda de Nord, care va avea loc la 3 septembrie, a anunţat, miercuri, preşedintele CCA, Vasile Avram.

„Balaj are un joc în preliminariile CE din 2012, dintre Slovenia şi Irlanda de Nord, pe 3 septembrie, şi unul din Europa League. Haţegan arbitrează un amical, Elveţia - Grecia. În plus, pe 17 august are joc în Europa League: Beşiktaş - HJK Helsinki, alături de Octavian Şovre şi Miklos Nagy. Balaj are pe data de 19 august meciul dintre Dortmund şi Karabakh, alături de Szekely Zoltan şi Ionel Popa.

Deaconu are meciul Anorthosis Famagusta - ŢSKA Moscova, pe 24 august, alături de Adrian Vidan şi Gheorghe Sebastian. Tudor va arbitra partida dintre Tavria Simferopol şi Bayer Leverkusen, alături de Cristian Nica şi Aurel Oniţă", a spus Avram.

SURSA MEDIAFAX

„Tricolorii" mici, start cu dreptul în campania de calificare

CHIŞINĂU. Reprezentativa de tineret a României a învins, miercuri, pe stadionul „Zimbru II" din Chişinău, echipa similară a Moldovei, scor 1-0 (1-0), într-un meci contând pentru grupa 1 a preliminariilor Campionatului European „Under 21", ediţia 2009-2011.

Unicul gol al partidei a fost marcat de Liviu Ganea, în minutul 24, din penalty.

Moldova: 1. Copelciuc - 2. Carauş, 3. Caraulan, 4. Potirniche, 6. Andronic - 7. Artur Ioniţă (17. Hora '55), 8. Slivka, 9. Ţurcan (11. Vornişel '70), 10. Dedov - 17. Grosu (14. Bondarciuc '83), 18. Sidorenco (16. Antonciuc '46). Antrenor: Serghei Chirilov.

România: 1. Lung - 2. Râpă, 3. Papp, 4. Bărboianu, 5. Găman - 10. Torje, 6. Bicfalvi (15. Neagu '40), 7. M. Costea (18. Gângioveanu '77), 8. A. Ionescu - 9. L. Ganea, 11. Alex. Ioniţă. Antrenor: Emil Săndoi.

SURSA MEDIAFAX

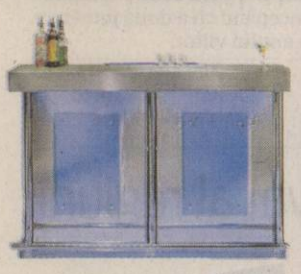

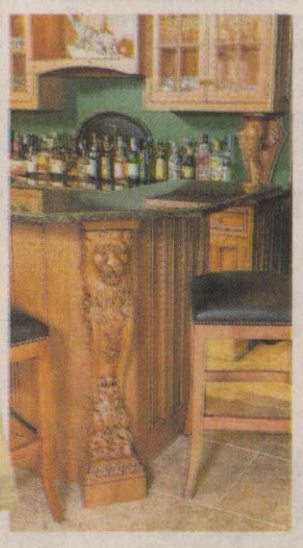

Design-ul barului de-acasă

Barul trebuie amplasat într-un spațiu semi-deschis, servind drept loc de relaxare și conversație.

AMENAJARE. Dacă intenționezi să dedici un spațiu al locuinței tale construirii unui bar într-un design unic, în jurul căruia să poți petrece cu prietenii sau din spatele căruia să urmărești un meci de fotbal ori un film bun, trebuie să pornești de la câteva idei de bază, care să te orienteze în demersul tău.

De ce?

Există mai multe motive pentru care cineva își dorește un bar propriu, în capul listei aflându-se comoditatea. Unora le este foarte greu să iasă din casă sau nu au timp să o facă, astfel că un bar numai al lor este ideal pentru a beneficia de câteva momente de relaxare. Accesibilitatea este un alt motiv pentru care oamenii aleg să-și construiască un bar. Mai mult decât atât, barul de acasă contribuie la siguranța ta. Consumul de alcool te împiedică să pleci cu mașina de la barurile locale sau îți pune viața în pericol atunci când te decizi să urci la volan după ce ai consumat câteva băuturi.

Stilul preferat

Înainte de a achiziționa materialele necesare construirii barului, trebuie să te gândești ce fel de stil preferi: tradițional, contemporan sau o combinație a acestora. Poți adăuga, desigur, elemente inedite, în functie de preferințele personale. Important este să pornești de la o schemă de design, de la o imagine de ansamblu, pe marginea căreia să poți ulterior să construiești și să adaugi amănunte. Accesoriile pentru care optezi și atmosfera pe care o creezi, în funcție de spațiul disponibil, vor conferi unicitate barului tău. Poți încerca designul sport: este un tip de bar pe care îl poți folosi atunci când urmărești jocurile preferate sau în jurul căruia te relaxezi după ce ai terminat un joc „de salon". Astfel că este foarte potrivit să adaugi în decor un televizor, o masă de biliard, o masă de dart etc. O altă opțiune ar fi barul cu tema casino, care îți va încânta, cu siguranță, oaspeții. În acest caz, ca accesorii poți opta pentru un glob de lumini, o masă de poker, eventual o ruletă.

Amplasamentul

Barul este amplasat, de regulă, în camera de zi (living, sufragerie) sau în apropierea locului de luat masa (bucătărie), într-un spațiu semi-deschis, servind drept loc de relaxare și conversație. Forma și mărimea barului vor fi alese în funcție de spațiul disponibil și de preferințele personale, modelele existente pe piață fiind disponibile într-o gamă variată. Alte aspecte de care trebuie să ții seama, în afară de stil, tema și locul amplăsarii barului: culoarea (în armonie cu schema coloristică a locuinței sau a încăperii în care este amplasat barul), accesoriile și stocul de băuturi.

BUGETUL FACE DIFERENȚA

Un alt aspect important de care trebuie să ții cont este bugetul de care dispui. Acesta reprezintă un factor important în alegerea elementelor componente ale barului. Astfel, poți stoca băutura într-o cameră frigorifică sau poți opta pentru o vitrină simplă; poți avea în interiorul barului o chiuvetă racordată la o sursă de apă sau poți folosi bucătăria casei pentru a spăla paharele murdare. Toate aceste amănunte fac o mare diferență de buget și trebuie gândite înainte de a începe amenajarea barului propriu-zis.

Produse care n-au voie să lipsească

1. Scaun cu șezut de abs, cu înălțime reglabilă și picior cromat de abs, **150.00 lei**
2. Suport din aluminiu, pentru sticle de vin, **728.00 lei**
3. Rockstar Bar Purple, lemn cauciucat, MDF, metal, piele ecologică, **6.300 lei**
4. Frapieră inox pentru vin, cu pereți dubli, **82,00 lei**
5. Ice crusher, dispozitiv pentru sfărâmarea gheții, **149.00 lei**
6. Suport patru sticle, cu dispozitiv de dozare, **399.00 lei**
7. Coktail shaker din plastic, cu strecurătoare atașată, **30.00 lei**
8. Set ustensile necesare preparării cocktailurilor **150.00 lei**
9. Cutie termoizolantă pentru cuburi de gheață, conține și clește, **199.00 lei**
10. Tirbușon dotat cu cuțit pentru desigilarea sticlei și burghiu de rezervă, **139.00 lei**

ARĂDENII SE DISTREAZĂ | aradon.ro

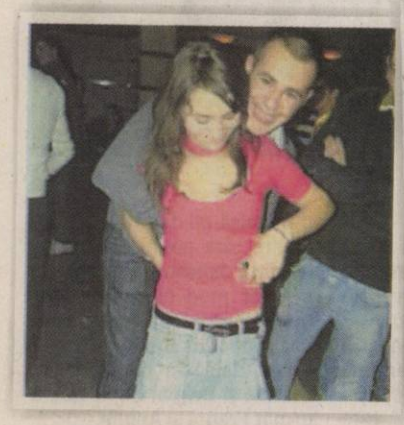

Atmosferă incendiară, cu muzică bună, dansuri incitante și distracție maximă într-o discotecă super-tare

INTERVIU JA. ROBERTA ANASTASE, PREŞEDINTE AL CAMEREI DEPUTAŢILOR

„Eu nu cred în alegeri anticipate”

Exclusivitate: Roberta Anastase, despre proprietăţi legislative, buget şi alegeri anticipate.

Care sunt priorităţile legislative în sesiunea din toamnă?

ROBERTA ANASTASE: Sincer vorbind, această vară fierbinte şi la propriu şi la figurat, se va finaliza cu o toamnă furtunoasă din punct de vedere politic. Avem o sesiune extraordinară la Camera Deputaţilor în 16 august şi sper să putem finaliza legea ANI pentru a ne pune în acord cu instanţele europene la care am aderat.

La începutul lui septembrie vom avea o agendă extrem de încărcată. De la reforma serviciilor sociale, iniţiativă legislativă la care lucrez alături de o echipă extrem de profesionistă şi până la forma finală a Legii pensiilor sau Legea salarizării unitare. Ar mai fi Legea lustraţiei, pe care doresc să o văd finalizată după aventura nedorită legată de decizia Curţii Constituţionale, dar şi alte câteva modificări legislative care vizează Codul fiscal sau Codul muncii. Eu fac un apel şi la opoziţie să înceteze lupta sterilă în care s-a angajat şi să ne sprijine în proiectele care vizează interesul naţional.

Credeţi că va trece Legea ANI de Parlament sub noua formă? Vor exista din nou motive de a fi atacată la Curtea Constituţională?

ROBERTA ANASTASE: Această lege care vizează Agenţia Naţională de Integritate şi controlul transparent al averilor demnitarilor este o cerinţă europeană asumată de România prin Tratatul de Aderare şi care ţine de respectarea angajamentelor noastre în raport cu Uniunea Europeană. Nu cred că ne putem juca în continuare cu aceste obligaţii, pe care ni le-am asumat faţă de Uniune, iar, după bâlbielile de la Senat, raportul de ţară a fost critic faţă de România. Dar, dincolo de aceste obligaţii internaţionale, cred că este o dovadă de respect faţă de cei care ne-au ales, care au dreptul să ştie dacă demitarii acestei ţări au profitat, într-un fel sau altul, de funcţia publică sau mandatul primit pentru a acţiona spre bunăstarea proprie.

Credeţi că bugetul pentru anul 2011 va fi aprobat în termeni, condiţii normale, sau va arăta cu totul altfel decât bugetele de până acum?

ROBERTA ANASTASE: Este una dintre priorităţile mele de a avea un buget aprobat cât mai rapid pentru 2011, poate chiar până la sfârşitul lui noiembrie. Aici vom colabora cu Guvernul, pentru că cei de aici îl fac, noi îl aprobăm cu amendamentele de rigoare. Aştept ca acest buget să fie unul echilibrat pentru aceste condiţii de criză şi am toate motivele să cred că aşa va fi.

Aveţi întâlniri cu parlamentarii PDL din partea de vest a ţării. Sunt acestea legate de pregătirea ripostei la moţiunea de cenzură pe care opoziţia a anunţat că o va depune?

ROBERTA ANASTASE: Aşa cum am declarat deja, am venit la Timişoara şi Arad pentru câteva întâlniri informale cu reprezentanţii a doua dintre cele mai puternice organizaţii PDL din ţară. Cred că este momentul ca PDL să redevină un partid al comunităţilor şi pentru că multe din soluţiile ieşirii României din criză se află la nivelul primarilor, preşedinţilor de Consilii Judeţene sau chiar al membrilor noştri. De altfel, mă întâlnesc cu mare plăcere cu primarul Aradului, domnul Falcă, de care mă leagă o prietenie politică veche şi foarte consistentă din punct de vedere al schimbului de idei.

PSD, PNL şi PC vorbesc deja despre alegeri anticipate. Ce şanse sunt ca acest lucru să se întâmple şi ce ar însemna aceasta pentru România?

CARTE DE VIZITĂ

Roberta Anastase

Roberta Anastase este prima femeie din România aleasă preşedinte al Camerei Deputaţilor, eveniment ce a avut loc pe 19 decembrie 2008. Înainte de a ocupa această poziţie, Anastase a reprezentat, ca deputat, judeţul Prahova. Din 2005 în 2008 a fost observator, iar apoi membru al Parlamentului European, fiind afiliată Partidului Popular European - Democraţii Europeni. În noiembrie 2008 a fost reales deputat în colegiul electoral 11 (Ploieşti-Vest) din circumscripţia Prahova.

S-a născut la Ploieşti, pe 27 martie 1976. Sociolog de profesie, a urmat cursuri post-universitare în Ştiinţe Politice şi Studii Europene.

Implicarea sa politică datează din 1991: la vârsta de 15 ani a devenit membru al Partidului Democrat.

Credeţi că vor exista şi de această dată, după cum spun cei din opoziţie, parlamentari PDL care vor vota în favoarea moţiunii?

ROBERTA ANASTASE: Trebuie să vă anunţ că va exista, până la începutul lunii septembrie, o evaluare a activităţii Guvernului făcută de grupul parlamentar PDL. În funcţie de concluziile pe care le vom trage vom lua decizia cea mai potrivită la momentul respectiv. Până atunci putem asigura Guvernul de sprijinul nostru pentru a-şi putea pune în practică planul de măsuri anunţat.

Parlamentarii PDL au avertizat Guvernul că, dacă nu vor fi mulţumiţi de activitatea sa, nu îl vor mai susţine. Ca preşedinte al Camerei Deputaţilor, sunteţi mulţumită de executiv?

ROBERTA ANASTASE: Nu este vorba dacă eu sunt nemulţumită sau mulţumită de acest Guvern. L-am sprijinit în toate momentele dificile pe care le-a avut în Parlament şi l-am creditat ori de câte ori a anunţat măsurile de reformă şi modernizare atât de necesare a statului. Sigur că mi-aş fi dorit foarte tare ca un anumit ritm al reformelor să fie mai susţinut şi ca Guvernul să facă mai mult şi să comunice mai coerent atât cu oamenii, cât şi cu comunităţile locale. Dar, aşa cum v-am spus, la începutul lui septembrie vom face un bilanţ al performanţelor acestui guvern şi vom trage o linie.

ROBERTA ANASTASE: Eu nu cred în alegeri anticipate în acest moment. În perioada aceasta de criză economică nimeni nu îşi poate permite să mai adauge o criză politică. Cred că trebuie să ne concentrăm pe măsurile de revigorare economică şi conform declaraţiilor specialiştilor vom avea o creştere începând cu a doua jumătate a anului viitor.

ADRIANA BARBU DĂNILĂ
SIMION TODOCA
redactia.jurnalaradean@informmedia.ro

Statul Român a devenit furnizor gratuit de creiere

ARAD. Statul român continuă să alunge din ţară specialiştii, chiar dacă a dat bani grei pentru formarea lor, spun conservatorii arădeni. „Nu mai puţin de 600 de tineri care au fost trimişi cu burse de studii în străinătate nu au loc de muncă în ţară, unde s-au întors după terminarea studiilor.

Situaţia este cu atât mai ciudată cu cât statul le-a acordat aceste burse după ce au semnat un contract care prevede că după definitivarea studiilor sunt obligaţi să lucreze minim cinci ani în România”, spune preşedintele PC Arad, Mircea Purcaru, care a adăugat că tinerii s-au specializat- în cea mai mare parte în IT, dar şi în alte domenii extrem de importante pentru economia României. „Aceştia se adaugă medicilor, care părăsesc ţara pentru că nu li se oferă locuri de muncă şi condiţii cât de cât decente. Nici măcar nu putem spune că România exportă specialişti, ci este de-a dreptul un furnizor pe gratis”, a comentat Purcaru.

JA-S.T.

După ce i-a trimis pe tineri la studii, statul i-a abandonat FOTO : FAN

Vedete internaţionale la cel mai mare festival al regiunii

Cel mai mare festival al regiunii, zilele Tinerilor din Seghedin (SZIN), aduce un număr impresionant de interpreţi.

SEGHEDIN. Cel mai mare festival al regiunii, zilele Tinerilor din Seghedin (SZIN), promite încheierea verii cu posibilitatea de a face plajă şi chef, pe malul râului Tisa, în oraşul Seghedin, în perioada 25-29 august. În fiecare an putem saluta vedete internaţionale şi crema vieţii muzicale maghiare. Şi în 2010, numărul interpreţilor este impresionant. La festival va concerta formaţia suedeză Europe, care şi-a câştigat reputaţia mondială cu hit-ul The Final Countdown. De asemenea, participanţii pot participa la concertul Scooter, la concertul trioului de fete din Anglia, Sugarbabes, care a câştigat premiului Brit-Awards. Vor fi prezenţi în festival şi Lauri Ylönen cu formaţia sa, The Rasmus. Vine, de asemenea, nebunia cea mai mare de beatbox, campionul englez de beatbox al anului 2006, Beardyman, apoi Marcus Füreder, adică Parov Stelar şi formaţia lui.

Printre noii interpreţi vor fi prezenţi Philip Noha din Praga, Sam Leigh-Brown din Manchaster şi formaţia N.O.H.A, cu rapperul din New York, MC Chevy. Calyx şi Teebee vor mixa pentru iubitorii de Drum and bass. Va fi prezent şi inventatorul stilului Tech Funk (amestecul stilurilor breakbeat, house-techo şi electro), Elite Force.

Discoteca Silent

Evenimentul unic a festivalului este locul chefului în surdină: Discoteca Silent.

Discotea Silent oferă o experienţă acustică deosebită participanţilor şi o priveliştе ciudată spectatorilor: dansatorii aud muzica aleasă prin căşti fără fir, şi dansează pe această muzică într-un spaţiu altfel silenţios. Muzica este transmisă pe două canale separate care pot fi schimbate de către dansator.

Acest mod ciudat de distracţie a atras deja foarte mulţi adepţi din întreaga lume: Prima dată s-a răspândit în Olanda şi Belgia, după care a urmat Franţa şi Anglia.

Pregătiri de festival FOTO: EPA

13 HECTARE

Organizatorii festivalului aşteaptă vizitatorii pe un teren de 13 hectare din Ştrandul de pe malul Tisei din Újszeged (Seghedinul Nou). Preţul abonamentului cumpărat în avans este de 225 RON, biletul de zi în avans costă 75 RON, care pot fi cumpărate prin reţeaua Eventim. Preţul abonamentului include şi costurile de cort. Mai multe informaţii se pot găsi pe adresa: www.szin.org.

Celebra şi unica tămăduitoare **Valentina Codreanca**
revine în Arad la cererea cetăţenilor.

Lucrează cu lucrul sfânt, magie albă, fiind singura tămăduitoare acceptată de biserică, rezolvând în mai putin de 45 de minute cazuri lipsite de speranţă.

Descântă pentru dragoste, linişte sufletească, succes în afaceri, examene, dezleagă farmece, blesteme, cununii legate, redă fertilitate şi virilitate, deschide cărţi de tarot.

Rezolvări garantate pentru care îşi asumă responsabilitatea chiar şi prin telefon.

Tel: 0747 422 031; 0721 564 457; 0764 950 064
Web: www.magicvalentina.ro

(H-296713)

DECESE

Cu adâncă durere în suflet anunţăm încetarea din viaţă după o lungă şi grea suferinţă a celei care a fost mamă, soţie, soacră şi bunică

SAS MARIA,
la vârsta de 60 ani.

Dumnezeu s-o ierte şi s-o odihnească în pace! Înmormântarea va avea loc joi, 12 august 2010, ora 13.00, la cimitirul Eternitatea (UTA), (capela Damian).

Familia îndoliată: soţul Ioan, fiicele Liliana cu soţul Nicu şi fiica Simona cu soţul Gică şi nepotul Alex

Familia îndurerată anunţă cu adâncă tristeţe decesul celui care a fost

MINEA ADRIAN JAN,
la vârsta de 42 ani, din Ineu.

Mereu vei rămâne în sufletele noastre îndurerate. Înmormântarea va avea loc astăzi, 12 august 2010, ora 14.00, în localitatea Ineu.

Familia Minea

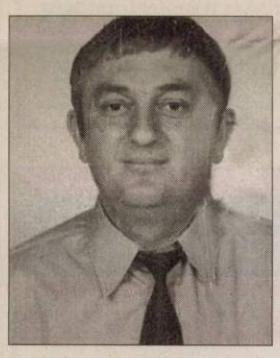

Cu profundă tristeţe anunţăm încetarea din viaţă la vârsta de 59 ani a celui care a fost soţ, tată şi bunic

ROŞCA VASILE.

Înmormântarea va avea loc joi, 12 august 2010, ora 14.00, la cimitirul Eternitatea (U.T.A.).

Familia îndoliată

Cu durere în suflete anunţăm trecerea fulgerătoare în nefiinţă a celui care a fost iubit tată şi soţ,

SÂRB CONSTANTIN,
în vârstă de 66 ani.

Înmormântarea va avea loc Joi, 12.08.10, ora 15.00, la Cimitirul Eternitatea. Odihneasă-se în pace!

Familia îndurerată

Cu durere în suflet anunţăm decesul celei care a fost mamă, soacră şi bunică

PICIU AURELIA.

Înmormântarea va avea loc astăzi, 12 august 2010, ora 12.00, la cimitirul din Grădişte.

Familia îndurerată

Anunţurile de deces se publică GRATUIT!

CONDOLEANŢE

Sincere condoleanţe familiei îndurerate la trecerea în nefiinţă a celui care a fost

ROŞCA VASILE.

Dumnezeu să-l odihnească!

Fam. Iovuţa

Suntem alături de colega noastră Lucia Mateescu în greaua încercare pricinuită de decesul mamei şi transmitem sincere condoleanţe familiei îndoliate.

Colectivul Serviciului Financiar Contabilitate al D.G.F.P. Arad

Suntem alături de Ica şi Sorin Bacoş în durerea pricinuită de trecerea la cele veşnice a dragei lor

ANA POLIS,

după o lungă şi nedreaptă suferinţă. Dumnezeu să o odihnească în pace!

Georgeta şi Alexandra Braica

Cu adâncă durere anunţăm moartea fulgerătoare a celei ce ne-a fost mamă, soacră şi bunică,

PICIU AURELIA,
la vârsta de 72 de ani.

Nu te vom uita,
Lucia, Valentin şi Adelaida Mateescu

COMEMORĂRI

Cu sufletul nemângâiat şi plin de durere, de când ne-a părăsit iubitul nostru soţ, tată, frate, bunic şi unchi

prof.

BARBEŞ NICOALE (NANU),

anunţăm parastasul de 6 săptămâni, sâmbătă, 14 august 2010, ora 12,00, la Catedrala Ortodoxă Veche din Arad. Dumnezeu să-l odihnească în pace!

Familia îndoliată

La 40 de zile/ Rugăm divine mile/ Să-i mântuiască sufletul/ Cum i-a fost fapta, cugetul/ Lui

PETRU BETEA,
din Şiria,

Ce ne-a-nvăţat ce-i omenia!

Familia preot Poneavă şi Baltă din Şiria şi familia Simion din Bruxelles

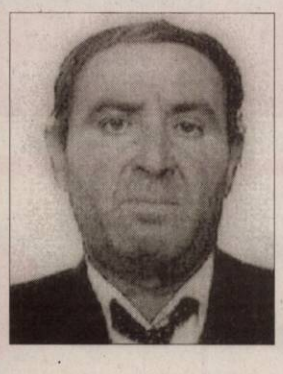

Când se stinge o lumânare o aprinzi din nou, dar când se stinge o viaţă, o plângi mereu. Ai fost parcă ieri printre noi, dar a trecut 1 an de când ai plecat dragul nostru soţ, tată şi bunic,

DRAGALINA GHEORGHE.

Nu te vom uita niciodată! Dumnezeu să te odihnească în pace!

Soţia Ana şi fiicele cu familia

Lacrimile ne curg pe obraji, tristeţea şi singurătatea ne apasă sufletele şi nimic nu mai poate şterge durerea ce s-a aşternut în inimile noastre acum 1 an când dragul nostru soţ, tată

TULCAN IOAN

ne-a părăsit pentru totdeauna. Ne mângâie gândul că de acolo de sus ne ocroteşti şi veghezi asupra noastră! Dumnezeu să-ţi dea odihnă veşnică! Parastasul şi Sfinţirea Crucii va avea loc Sâmbătă, 14.08.2010, ora 13.00, la Cimitirul UTA.

Soţia şi copiii

Ai plecat acum un an/ Într-o seară târzie 12.08.2009 /Neuitată va rămâne această zi/ Când tu ne-ai părăsit/ Nici un cuvânt de adio nu ai lăsat / Şi despărţirea este grea/ Rămas-a doar un nume ce-i scris pe crucea ta,

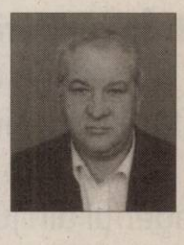

POPOV RADA.

Lacrimi, dor şi suferinţă/ Au rămas în urma ta/Amintirile frumoase şi nu te vom uita niciodată!

Soţia Mirna, copiii Oliver, Angelco cu Gianina şi soacra Stela

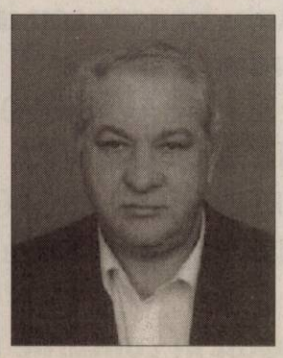

Astăzi, 12.08.2010, se împlineşte un an de la despărţirea de prietenul nostru drag,

POPOV RADA.

Dumnezeu să-i dea odihnă veşnică!

Fam. Pătroi

Cu durere în suflet ne amintim că Azi, 12.08.2010 se împlineşte un an de la dispariţia fulgerătoare a cumnatului şi unchiului nostru,

POPOV RADA.

Nu te vom uita niciodată!

Fam. Năcreală

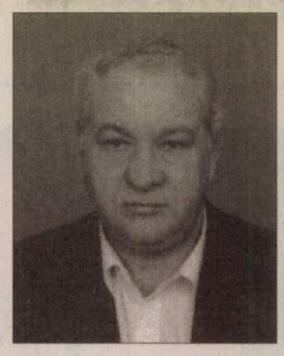

Aprindem o lumânare şi aşezăm un buchet de amintiri pe mormântul celui care a fost

POPOV RADA

la un an de la deces. Odihneasă-se în pace!

Colegii de la Depoul C.T.P. Micălaca

Preluarea anunţurilor pentru următoarea zi se face până la ora 15.00 la ambele sedii, cu excepţia anunţurilor de deces, care se primesc până la ora 18.00, la sediul din Bd. Revoluţiei 81 .

SERVICII FUNERARE

Obelisc SRL
Servicii funerare

Suntem NON-STOP la dispoziţia dumneavoastră

- Transport naţional şi internaţional
- Capace frigorifice -30°C
- Îmbălsămat/Toaletat
- Incinerări

Tel: 0744.566.276
Arad, Str. M. Eminescu nr. 26 (colţ cu Şt. Cicio Pop)

(H-580090)

www.Doliu.ro

GAZ VEST

S.C. GAZ VEST S.A. ARAD

pune la dispoziţia consumatorilor casnici următoarele modalităţi de plată a facturilor de consum gaze naturale :

1. În numerar

- Prin unităţile Băncii Cooperatiste CREDITCOOP (fără comision)
- Prin agenţiile CEC din localitate sau la alte agenţii din judeţ (banca percepe un comision de 0,7% din valoarea facturi dar nu mai puţin de 1 leu)
- La unele puncte de lucru al SC Gaz Vest SA

2. Prin ordin de plata bancar sau internet banking în următoarele conturi bancare:

- în contul RO94BACX0000000413837000 deschis la UniCredit Tiriac Bank SA Sucursala Arad
- în contul RO35CECEAR0101RON0091624 deschis la CEC BANK-Sucursala Arad

3. Prin mandat poştal in conturile menţionate mai sus deschise la UniCredit Triac Bank S.A. sau CEC BANK S.A.

HOLDING ATLASSIB
SC TRANSDARA SA ARAD
ANGAJEAZA
ELECTRICIAN AUTO:
Conditii:-scoala profesionala de specialitate
-domiciliul in Arad sau loc.limitrofe,tel.
-experienta intr-un post similar
SPALATOR AUTO:
Conditii:-studii medii
-domiciliul in Arad sau loc.limitrofe,tel.
SUDOR -TINICHIGIU
Conditii:- scoala profesionala de specialitate
- experienta intr-un post similar
- domiciliul in Arad sau loc.limitrofe,tel.
Doar cei selectati vor fi anuntati
Relatii la tel.0257-256308,fax:0257-256302
sau la sediul societatii din
Arad,str.Liviu Rebreanu nr.95.
E-mail:transdara.office@atlassib.ro (H-299490)

Firmă profesională de curăţenie
angajează
AGENŢI DE CURĂŢENIE
pt. agenţii bancă din Arad (zonele Centru, Autogară, Micalaca), cu 2 ore/ zi (8.30-10.30 sau 16.30-18.30) şi pt. Armonia Mall cu 8 ore/zi (6.00-14.00 şi 14.00-22.00). Angajare cu carte de muncă!
Informaţii: 0264- 599 250, 0726-37 36 87, 0726-347 672.
(H-299859)

Program mica publicitate: pe B-dul Revoluţiei, nr. 81 luni-vineri: 8.00-18.00, duminică: 9.00-13.00, pe Poetului 1C (hala 36) luni-vineri: 9.00-16.00.

ANIVERSARE

LA MULŢI ANI,
comoara sufletului nostru,
TODIRAŞ MARIA MIHAELA,
la împlinirea celor 6 anişori
noi îţi dorim sănătate, iubire, o viaţă minunată şi multă fericire, să nu plângi niciodată, să nu ştii de necaz, să nu cunoşti durerea şi nici amărăciunea, să îi respecţi pe toţi, să te respecte lumea, să nu ai vre-un motiv să fi nemulţumită ca viaţa întreagă să-ţi fie împlinită.

Mami, tati şi bunicii

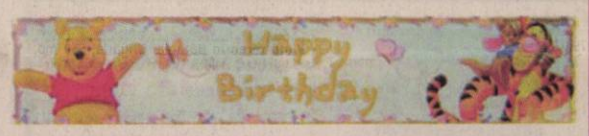

EXPERŢI ÎN IMOBILIARE
romimo.ro
PIAŢA DE IMOBILIARE A ROMÂNIEI

Motorul de căutare locuri de muncă potrivit pentru tine !

www.aradon.ro - citeşte şi discută despre viaţa oraşului tău

GARSONIERE

• **Vând garsonieră** C.F. 1, etaj 1, prelungită cu balcon termopan, renovată, viaduct Billa. Preţ 20.000 Euro.Informaţii telefon 0765.399.946. 299462

• **Vând garsonieră** confort I, Micălaca, etaj 2/4, termopan, 22.000 Eur, 0746212644. 299335

• **Vând garsonieră** confort I, etaj III, str. Cenad, Micălaca, 19.000 Eur negociabil. Telefon 0743171973. 299611

• **Vând garsonieră** 33 mp pe str. Ursului, etaj IV, preţ 8500 Euro negociabil. Informaţii ☎0756.056.780. 299326

• **Vând garsonieră,** Micălaca 600. Telefon 0756490530. 299820

• **Vând garsonieră,** ultracentral. Telefon 0742.971.603. 283178

AP.1 CAMERĂ

• **Vând apartament** 1 camere totul la cheie. Informaţii 0757.114.628. 242868

• **Vând apartament** 1 cameră, etaj IV, Romanilor. Informaţii 0722.479.337. 295927

• **Vand apartament** la casa demisol , 1 camera cu bucatarie, zona ultracentrala, 36 mp., 12000Euro. tel.0720044620. 294059

AP.2 CAMERE-ARAD

• **Apartament nou** 2 camere, 35.000 Euro, telefon 0722.981.099. 299319

• **Apartament 2** camere nou, rate fără bancă, telefon 0722.981.099. 299315

• **Apartament 2** camere, Podgoria, etaj 2, amenajat mobilat, 37.500 Euro, ☎0744849390. 293814

• **Vând apartament** 2 camere zona Intim, 0745073094, 0257/327073. 281702

• **Vând apartament** 2 camere, 2 boxe, str. Eminescu, 43.000 Eur negociabil, 0744.784.910. 294560

• **Vând apartament** 2 camere central. Informaţii tel. 0726.291.062. 295826

• **Vând apartament** 2 camere zona Micălaca, etaj II, zonă bună. Telefon 0770453067. 296186

• **Vând apartament** 2 camere etaj I, zona 300, decomandat, 37.500(exclus agenţii), 0722.606.527. 299816

• **Vând apartament** 2 camere, parter, decomandat, (Romanilor), 27.000Euro, negociabil, 0722.606.527. 299831

• **Vând apartament** 2- 3 camere zona Fortuna.Telefon 0734.983.584. 293965

• **Vand apartament** la casa, compus din 2 camere, bucatarie mobilata, baie, hol, camara alimente. 39.000 Euro negociabil. Tel, 0744507236. 294048

AP.3 CAMERE-ARAD

• **Vând apartament** 3 camere, ultracentral, etaj II/IV, toate utilităţile. Informaţii 0720400413. 296748

• **Apartament ultracentral** (Primărie), 3 camere, izolat termic, 70.500 Euro, 0724.442.686. 272794

• **Vând apartament** 3 camere pe Bulevard. Informaţii 0723.253.924. 242893

• **Vând apartament** 3 camere, zonă centrală, preţ negociabil. Informaţii 0758.979.028. 277851

• **Vând apartament** 3 camere, Aristide Drăgomir, etaj 3/4, toate utilităţile. Telefon 0744.552.081, orele 08.00- 17.00. 278717

• **Vând apartament** 3 camere, Podgoria, intermediar, decomandat, neamenajat. Preţ 38.000 Eur negociabil. Telefon 0753.815.178, 0758.347.102. 285010

• **Vând apartament** 3 camere, 102 mp, str. Haţeg, Bl.17, parter înalt, balcon închis, termopan, încălzire termotecă, scurgere separată, semimobilat. Preţ 52.000 Euro. Telefon 0721.825.144. 286506

• **Vând apartament** 3 camere decomandat, 105 mp, zona Gării, 2 pe palier, 2 balcoane închise, termopan, centrală, clima, bucătărie mobilată, totul renovat modern 49.500 Eur, 0722577061. 287218

• **Vând apartament** 3 camere, zona Vlaicu, suprafaţa 69 mp, parchet, gresie, faianţă, balcon, preţ 34.000 Euro. Telefon 0742355940. 299627

AP.5 CAMERE-ARAD

• **Apartament 5** camere, parter, ultracentral (lângă Hotel Continental), 200 mp, 76.000 Eur, 0257/228411. 293812

CASE-ARAD

• **Vând căsuţă** pe ştrand cu 2 camere, terasă, curte mare, merită văzut,0729.921.117. 293973

• **Vând casă** cu grădină în Grădişte, str. Orion,nr. 30.Telefon 0740.512.942. 243215

• **Vând casă** mare parter+mansardă, str. Abrud, Micălaca, suprafaţă teren 1200 mp, 0748.254.270. 298637

• **Vând casă** pe colţ 2 intrări, pentru construcţie 2 locuri, toate utilităţile, Grădişte, 0742.686.880. 281252

• **Vând casă** veche, Arad str, Dorel Sibii nr. 16 (fostă Grănicerilor) ST 576 mp, SC 148 mp, singur în curte, grădină, intrare auto, zona Intim- Andrei Şaguna, preţ negociabil 80.000 Eur. Informaţii 0745582015. 281360

• **Vând casă** zona Uta, 4 camere şi anexe, 43.000 Euro.Telefon 0357/881276, 0752.425.210. 288520

• **Vând casă** 600 mp, str. Cedrului (perpendiculară pe 6 Vânători), 58.000 Eur negociabil. Telefon 0744.784.910. 294565

• **Vând sau** schimb plus diferenţă casă central în cartierul Funcţionarilor. Telefon 0744.577.971. 178919

CASE-JUDEŢUL ARAD

• **Vând casă** ţărănească cu faţadă la stradă 9 m, localitate Sebiş, strada Someşului nr 43. Informaţii 0744.173.714. 291516

• **Vând casă** mare în Miniş, 4 camere, baie, apă reţea, toate depedinţele, grădină 1850 mp, 0257/468.315, 0740.064.810. 295922

• **Vând casă** mare în Seleuş, la şosea, include anexe şi grădină, 28 arii, preţ negociabil, telefon 0257.329.161. 268021

• **Vând casă** mică cu fundaţie nouă lângă, 1000 mp, Mândruloc, 0740.097.055, 0727.715.801. 291099

• **Vând casă** în Şiria str.A.Vlaicu. Preţ 21.000 Euro negociabil, 0746.181.210. 278589

• **Vând casă** în Ghioroc. Informaţii la telefon 0721.476.158. 298203

• **Vând casă** în Horia, judeţul Arad. Informaţii 0744.706.183. 268033

• **Vând casă** în localitatea Sânpetru German, două camee, suprafaţă totală 2200 mp, ☎0257/439.037, 0756.043.256. 298676

• **Vând casă** în Sânleani 1080mp, 38.000Euro negociabil.Telefon 0769.214.843. 296458

• **Vând casă** în Seleuş. Informaţii telefon 0726954571 294122

• **Vând/schimb casă** mare, în Galşa, cu apartament 3 camere în Arad. Informaţii 0257/531.467. 295920

CASE-ALTE JUDEŢE

• **Vând casă** şi loc de casă în Battania, Ungaria.Telefon 0751.221.472. 296248

CASE DE VACANŢĂ-JUD ARAD

• **Vând casă** de vacanţă cu etaj, din cărămidă, bucătărie, 2 camere, 2 băi, terase, teren 600 mp, extras CF Insula Mureş. Preţ 15.000 Euro. Telefon 0766.551.930. 299380

CASE DE VACANŢĂ-ALTE JUDEŢE

• **Case şi** terenuri intravilan BATTONYA, ieftin, toate- utilităţile, Persoană- Fizică, 0722- 257409. 273308

SPAŢII COM-ARAD

• **Vând spaţiu** comercial 130 respectiv 60 mp, amenajat, Grădişte, principală. 0770.231.881. 281161

• **25.000 mp** Zona Industrială PECICA-TURNU, front- stradal- dublu, Proiect HALE, 0722- 257409. 273314

TERENURI LOCAL

• **Vând loc** casă în Grădişte, 466 mp. Tel. 0745.615.820. 300922

• **Vând teren** intravilan 750 mp, str. Cometei, Grădişte, front stradal 18 M, 0743.018.788. 272885

• **Vând teren** intravilan, zona Polivalentă, capătul Parcului Europa, Malul Mureşului, 260 mp, F.S. 10 m, acces din două părţi, 31.000 Euro, ideal construcţie duplex, telefon 0723.273.749. 295914

• **Vând teren** 215 mp, Micălaca, str. Severin nr. 6, cu posibilitate extindere până la 600 mp. Telefon 0770453067. 296213

• **Vând teren** 450 mp, FS 15 ml, toate utilităţile pe strada Diogene în Subcetate. Preţ 41.000 Euro negociabil. Telefon 0747.490.874. 291477

TERENURI JUDEŢ

• **Vând loc** casă, Frumuşeni (10 km de Arad), 720 mp, utilităţi: apă, curent, 6.800 negociabil. Telefon 0742.633.426. 284823

• **Vând loc** de casă comuna Macea, 800 mp, zonă centrală. Telefon 0744550964. 282393

• **Vând loc** de casă în Şiria. Telefon 0731365601. 278946

• **Vând teren** cu acces cale ferată în Zimand- Cuz, 0729930554. 278943

• **Vând teren** intravilan 2200 mp, în localitatea Mâsca, comuna Şiria. Informaţii 0756043257. 298673

• **Vând teren** intravilan 990 mp, localitatea Vărădia de Mureş, nr. 160, 1300 Eur. Telefon 0747810958. 299630

• **Vând teren** 1400 mp Păuliş (Baraţca) la DN 7, Arad- Deva, FS 20 m, utilităţi la poartă, preţ 8 Eur/mp. Telefon ☎0724224100. 275872

TERENURI ALTE JUDEŢE

• **Vând teren** în Bătania, Ungaria, 550 mp, str. Allomas, utilităţi. Preţ avantajos. Telefon 0744.568.881. 286984

IMOBILE CHIRII

• **Închiriez apartament** 2 cam. zona 300 lângă facultate, nemobilat, 0741013515275586

• **Închiriez apartament** la casă Pîrneava, 0727.122.361, 0748.461.333. 281247

• **Închiriez apartament** cu 1 cameră, confort sporit, mobilat, în zona Căpitan Ignat. Preţ 125 Eur. Informaţii la telefon 0744.116.197. 288068

• **Închiriez apartament** 2 camere mobilat, zona Spital Matern, studenţi. Tel. 0762.866.381. 294459

• **Închiriez apartament** ultracentral, amenaja ultramodern şi utilat, 250 Euro/lună, sau cu ziua 0744.196.890. 299172

• **Închiriez apartament** lux, 2 camere, pe mal, 250 Eur, 0745.615.820. 300778

• **Închiriez garsonieră** şi apartament 2 camere, mobilate complet. 0751.382.017, 0257/380.344. 294052

• **Închiriez garsonieră,** zona Mioriţa, complet utilată.Preţ 100Euro.Telefon 0740.883.893. 298951

• **Dau în** chirie apartament 2 camere mobilate, Central sau Alfa, 150Euro, 0726.289.694. 299818

• **Dau în** chirie apartament 3 camere mobilat nou,Vlaicu, 150Euro.Informaţii 0726.289.694. 299822

• **Dau în** chirie apartament 2 camere de lux,mobilat, 200Euro.Informaţii 0735.627.854. 299825

• **Zona intim** caut colegă sau colege de apartament, 0764042693, 0257/327073. 281700

SPAŢII COM-ARAD

• **Închiriez hale** 420- 1000mp în Parcul Industrial Uta. Informaţii telefon 0721.288.570. 294274

• **Închiriez spaţiu** comercial ultracentral 5 Eur/mp. Telefon 0722344810. 274401

• **Închiriez spaţiu** comercial suprafaţă 69 mp, str. Eminescu. Tel. 0727.891.089. 291239

• **Închiriez/vând spaţiu** comercial, 300 mp şi 168 mp. Telefon 0722.227.450. 285111

• **Frizerie Revoluţiei** ultraamenajată închiriază post frizer, 70 Euro/lună. informaţii 0724.442.686. 259082

OFERTE LOCURI DE MUNCĂ

• **Angajăm agenţii** de pază pentru efectuarea serviciului de pază pe raza judeţului şi în municipiu. Telefon 0760256156. 299174

• **Angajăm cofetar** patiser şi ajutor. Telefon 0722.610.072. 298205

• **Angajăm montatori** de pavaj şi piatră, plată acord. Telefon 0744.556.686. 298999

• **Angajăm vânzător** în magazin de mobilă. Telefon 0769.252.932. 299967

• **P.F. angajez** mecanic agricol de pe ruta Ghioroc- Măderat, pentru sector viticol. Informaţii telefon 0743802176. 296078

• **Pizzerie ultracentrală** angajează: pizzaioli, bucătari, ospătari, barmani, femeie de servicii.☎ 0724.999.050. 294041

• **Societate comercială** angajează gestionară şi merceoloagă, posesoare permis conducere categoria B. ☎0744606564. 296456

• **Societate comercială** angajează spălător camioane cu experienţă. Informaţi L- V 9-18 la 0722281014. 299632

SOCIETATE COMERCIALA
ANGAJEAZA
2 STIVUITORISTI CU EXPERIENTA
(autorizati ISCIR)
C.V. la nr.fax: 0357-814.752
Mobil: 0732-830.714
(H-288773)

CASA APEI MINERALE ANGAJEAZĂ
2 AGENŢI VÂNZĂRI cu experienţă
Cv-urile se vor trimite pe adresa de mail:
CASA_APEI_MINERALE@yahoo.com sau
pe fax: 0357/819695; tel: 0728.002.036
(H-295918)

SC TÎRGURI, OBOARE ŞI PIEŢE SA
cu sediul în Arad, Piaţa Mihai Viteazul nr. 13

organizează licitaţie, în data de 23.08.2010, orele 1200, în vederea atribuirii gestiunii (închiriere) grupului sanitar din Arad, Piaţa Catedralei, în suprafaţă de 24 mp.

Documentaţiile de atribuire conţinând caietele de sarcini pot fi obţinute contra sumei de 50 lei, de la sediul SC Tîrguri, Oboare şi Pieţe SA din Arad, Piaţa Mihai Viteazul nr. 13, în zilele de luni-vineri, orele 8-15.

Dosarele de înscriere la licitaţie vor fi depuse la sediul societăţii din Arad, Piaţa Mihai Viteazul nr. 13, până la data de 23.08.2010, orele 10.00. Informaţii suplimentare la nr. telefon. 0257/250056.

(H-299706)

SCP EXPERT SPRL Arad

În calitate de lichidator judiciar al **SC TOP SOFA SRL** Arad, dosar 2898/108/2007, Tribunalul Arad Secţia Comercială, scoate la vânzare prin licitaţie publică, deschisă, cu strigare, următoarele stocuri:

1. Stoc de 979,5 mp piele naturală pentru tapiţerie diferite culori.
2. Stoc de 1.144 mp panouri fibre lemn (PFL) grosime 2 mm.

Aceste bunuri se vor valorifica la pachet, preţul de pornire în licitaţie fiind de 55.620 lei fără TVA.

Licitaţia pentru stocurile susmenţionate va avea loc la data de 27.08.2010 ora 10,00 la sediul lichidatorului judiciar SCP EXPERT SPRL din Arad, str. D. Bolintineanu, nr. 5, jud. Arad.

Poate participa la licitaţie orice persoană fizică sau juridică, care până la ora licitaţiei a depus o garanţie de participare egală cu 10% din preţul de pornire exclusiv TVA al bunurilor licitate.

Informaţii suplimentare se pot obţine la telefoanele 0257-259740, 0722343784. (H-299840)

• **Societate specializată** de pază angajează personal. Informaţii telefon: 0257/287.792, 0257/280.200. 291332

• **Tâmplărie P.V.C.** şi aluminiu angajează muncitori pentru montaj şi hală. Informaţii 0744.507.344. 299173

PRESTĂRI SERVICII

• **A Acord** Garanţie 1 an reparaţii maşini spălat, 0744.241.398, 0357/401569,0257/259146. 276058

• **A Acum** repar maşini spălat automate, frigidere. Ofer garanţie.Informaţii 0743.289.788. 294027

• **Economist- Contabil,** tin evidenta financiar- contabila la firme mici si mijlocii. tel.0744507236. 276782

• **Executăm zidărie,** tencuieli, zugrăveli, rigips, izolaţii, acoperişuri, fundaţii, consolidări 0740.696.157. 293934

• **Executăm: construcţii** diverse, renovări case, acoperişuri, faţade termo, zugrăveli, etc. 0751.704.282. 293917

CONSTRUCŢII

• **A- Acasă aduc** balast, nisip, piatră, pământ gazon, 2- 20 mc, preţ mic, factură, judeţ, 0745.036.969, 0722.389.480. 218032

• **Vând scule,** unelte pentru construcţii, cofraje metalice, popi metalici, betonieră mare, transpaleţii, vibrator beton, schelă metalică, masă circular, etc.. Telefon 0745320066. 299332

AUTO ROMÂNEŞTI

• **Vând Dacia** carosat 2 locuri 1,9D, an 2004 cu remorcă de 500 nouă, 0726954571 294123

• **Vând Dacia** Papuc 2 locuri carosată, Dacia Papuc 4 locuri carosată, Dacia Papuc 4 locuri Diesel. Telefon 0744.552.081, orele 8.00- 17.00. 293955

AUTO STRĂINE

• **Vând BMW** 525D 2003, full option 7850 Eur, Matiz 2004 a.c., 1950 Eur, Dacia Papuc izoterm, 2003, 1,9 D, 4X4 2750 Eur, ☎0722577061. 287023

• **Vând Mercedes** 240D, 1981 cârlig, trapă stare bună, 1000 Euro/negociabil. Telefon 0745.515.249. 289395

CUMPĂRĂRI AUTO

• **Cumpăr urgent** certificat înmatriculare BMW 318i an fabricaţie 1994- 2000. ☎0743.013.287. 289421

MICROBUZE, DUBE

• **Vând Microbuz** Mercedes 1997, 17 locuri, 412 D; Wolsvagen LT 46, 1998, 17 locuri, ambele asigurat contract de muncă, 5800 Euro respectiv 6250 Euro negociabil. Telefon 0751.831.201, 0357/409651. 299085

GARAJE

• **Vând garaj** Micălaca, zona 100, curent+ cămin construcţie material nou. Telefon 0770453067. 296234

• **Vând 2** garaje ultracentral, zona Podgoria- Lacului. Telefon 0747559196. 294154

ELECTRONIC PLUS

• **Frigider congelator** combină frigorifică, maşină spălat automată, cu garanţie. Informaţii 0257/210.613 293937

• **VÂND lăzi, congelatoare, combine, maşini spălat 350- 550 lei, vitrine frigorifice, anvelope. www.madona.ro Rate angajaţilor, pensionarilor vârstă- boală, ☎0769.005.400.** 8694

MOBIDOM

• **Vând colţar** de bucătărie din lemn masiv nou, colţar de bucătărie din pal tapiţat nou, mobilă bucătărie, corpuri bucătărie, pat dublu, pat simplu, noptiere, canapea, masă bucătărie, mască bucătărie, comodă TV, dulap haine, canapea şi măsuţă cafea. Tel. 0744.552.140. 300440

• **Vând mobilă** stil anii 70 pentru 1 cameră, 100Euro.Telefon 0742.999.727. 295804

• **Vând sufragerie,** dulap cu 3 uşi, canapea extensibilă, toate în stare bună. Telefon 0744.577.990, 0751.860.201. 291201

ÎMBRĂCĂMINTE

• **Vând rochie** mireasă 300 lei, negociabil, 0770.212.264. 281339

PIERDERI

• **Pierdut certificat** constatator nr. 42460 /15.08.2008 eliberat de O.R.C.T. Arad pe numele Avrămuţ Gheorghe P.F.A. Îl declar nul. 298667

• **Pierdut comunicare** AMEF Datecs MP55 seria 12115956 nr. ordine 021627 şi Datecs MP55 seria 12119920 nr. ordine 021626 şi set Carte intervenţie/Registru special aferent pe firma S.C. Omnia S.R.L. Le declar nule. 299855

PLANTE-FLORI

• **Vând baloţi** lucernă. Informaţii telefon 0744.687.186. 295751

• **Vând 4** tone ovăz. Informaţii telefon 0745139263. 294125

romimo.ro

ANIMALE-PĂSĂRI DOMESTICE

• **Vând căţel** Husky, patru luni, vaccinat, deparazitat. Telefon 0257/251149, 0749978978. 296040

• **Vând iapă** 7 ani şi mânz 6 luni. Telefon 0745673981. 299492

• **Vând puicuţe** ouătoare şi pui de carne. Informaţii 0748.322.489, 0257/219.283, 0357/442.670. 281249

• **Vând purcei** 7 săptămâni. Telefon 0730.093.908. 295801

MAŞINI,UTILAJE,INSTALAŢII

• **Vând plug,** disc pentru U 650. Telefon 0757.780.760. 296710

ÎMPRUMUTURI FINANCIARE

• **Ofertă! Valută** rapid cu 2- 3 % plata la final! Telefon 0721492429. 294208

DIVERSE

• **Cumpăr ţeavă** 1 1/2 ţoli pentru solar. Telefon 0724.045.326. 294461

• **Cumpăr mobilă** din lemn, cărţi, candelabre, argintărie şi alte obiecte vechi. Telefon 0744203945. 282394

• **Cumpăr pene** vechi/noi, cupru, alamă, fer vechi, baterii auto, preţ convenabil. 0742.299.805. 256155

• **Cumpăr pene** vechi/noi, cupru, alamă, fer, baterii auto, preţ bun. 0741.689.068. 256155

• **Cumpăr pene** vechi, noi, feroase, neferoase, preţ convenabil. Informaţii 0745.983.893. 299331

• **Cumpăr pene,** inox 5 lei, baterii 1,6 lei, cupru 18,5 lei, alamă 10 lei, radiatoare 8,5 lei, motoraşe 10 lei/buc, aluminiu 3,5 lei şi fier, 0748912117. 281673

• **Vând ţiglă** din demolări. Informaţii la telefon 0741.595.334. 299324

• **Vând bicicletă** bărbaţi cu viteze; candelabru- ventilator; ventilator cu picior.Telefon 0257/229930. 296285

• **Vând loc** de veci în Cimitirul Eternitatea, cărucior pentru persoane cu handicap şi bicicletă pentru bărbaţi. Telefon 0730.733.458. 291605

• **Vând voucher** 320 Eur, 0753320493. 296481

INFORM MEDIA

INFORM MEDIA, editorul cotidianelor Jurnal Arădean şi Arad Expres, parte a grupului multinaţional Inform Media, care îşi desfăşoară activitatea în domeniul presei locale tipărite

CAUTĂ

Distribuitori de presă (în cutii poştale) pentru cartierele Aradul Nou şi Intim şi pentru localitatea Sânleani.

Cerinţe:
Seriozitate;
Dinamism;
Conştiinciozitate.

Se oferă:
Salar atractiv;
Timp de lucru 2 ore.

Informaţii suplimentare la telefon: 0257/228.586 sau 0728.284.737, de luni până vineri între orele 9-17.

Publicitate 0257/210.775

Jurnal Aradean şi Arad Expres te ajută să îţi cauţi de lucru, ieftin şi eficient!

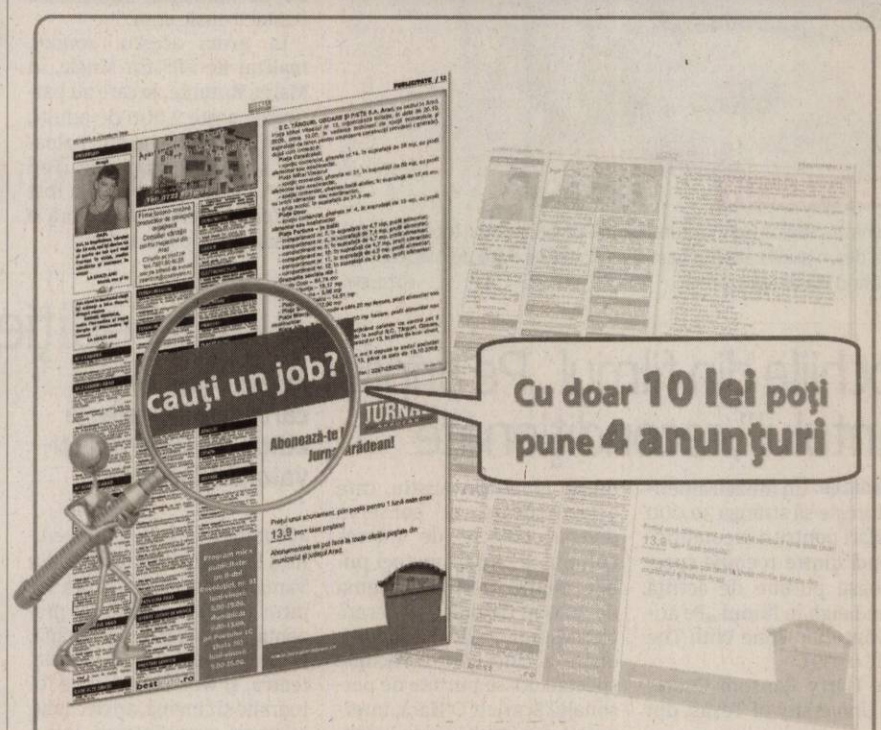

Contactaţi-ne acum
să beneficiaţi de oferta noastră!

JURNAL ARĂDEAN ARAD EXPRES

Incendiile fac ravagii şi în Portugalia FOTO:FAN

Pompier mort în Portuglia

LISABONA. O femeie pompier a fost murit, iar un coleg de-al acesteia a suferit arsuri grave, marți după-amiaza, în timpul unei intervenții la un incendiu, în nordul Portugaliei, au anunțat echipele de salvare.

Potrivit serviciilor de urgență, mai mulți pompieri s-au văzut încercuiți de flăcări, în timp ce luptau împotriva unui incendiu de pădure, în regiunea Gondomar.

Victima era membră a unei asociații de pompieri voluntari.

De la sfârșitul lui iulie, Portugulia se confruntă cu un val de incendii, favorizat de canicula. **SURA:MEDIAFAX**

CLIPUL ZILEI

Desenează cu ambele mâini

Iată un artist care reuşeşte să deseneze cu ambele mâini în acelaşi timp reuşind să uimească trecătorii prin talentul, rapiditatea şi dezinvoltura cu care creeaza o adevarată capodoperă.

Vezihttp://www.aradon.ro/stiri/Youtube/articol/deseneaza-cu-ambele-maini/cn/news-20100811-04302222

Dezinsecţie masivă în Grecia

ATENA. Autoritățile au început să împrăștie insecticide în mai multe prefecturi din nordul Greciei și și-au intensificat apelurile la calm, după moartea a două persoane în vârstă în urma infectării cu virusul West Nile, transmis de țânțari. Autoritățile sanitare au declarat că 20 de persoane au fost internate marți cu inflamații cerebrale sau o formă de meningită după contractarea virusului. Dintre acestea, un bătrân din Salonic este în stare gravă, după ce virusul i-a atacat sistemul nervos central. O altă femeie în vârstă de 65 de ani, spitalizată la Larissa, în centrul Greciei, cu inflamație cerebrală provocată de virus este prima persoană din afara nordului țării care a contractat virusul.

Centrul pentru prevenirea și controlul bolilor (KEELPNO) le-a transmis spitalelor instrucțiuni să mențină sub observație cel puțin zece zile orice persoană care suferă de inflamație cerebrală sau meningită, în încercarea de a obține o imagine corectă a modului în care se răspândește virusul. Prefectura Imathia din centrul provinciei Macedonia, unde au fost înregistrate cele mai multe cazuri, a decis marți să înceapă o campanie de conștientizare a cetățenilor, în încercarea de a-i determina pe aceștia să nu se panicheze din cauza răspândirii virusului. **SURSA:MEDIAFAX**

Dezinsecţie masivă FOTO:FAN

Zone radioactive afectate în Rusia

MOSCOVA. Incendile de pădure au afectat, de la începutul lui iulie, aproximativ 4.000 de hectare de terenuri aflate în zone poluate radioactiv, în special în vestul Rusiei, potrivit datelor postate miercuri pe site-ul serviciilor de monitorizare a pădurilor, relatează AFP.

„Conform datelor (serviciului) de monitorizare a radioactivității pe teritoriul regiunilor din Rusia, în care se află terenuri poluate cu elemente radioactive, de la jumătatea lui iulie s-au înregistrat incendii de pădure pe (o suprafață de) 3.900 de hectare", afirmă serviciul federal pentru apărarea pădurilor. Acest serviciu prezintă lista cu zonele afectate, „din regiunile cele mai poluate". Pe această listă figurează și zona Briansk, la sud-vest de Moscova. **SURSA:MEDIAFAX**

Albume reeditate în ediţii de lux

LOS ANGELES. Patru albume din arhiva Jimi Hendrix, reeditate în ediții de lux, vor fi lansate pe 19 octombrie de casele de discuri Experience Hendrix și Legacy Recordings, informează variety.com.

Această hotărâre a fost luată de cele două companii în urma vânzărilor spectaculoase înregistrate de albumul The Valleys Of Neptune, o colecție de piese semnate Jimi Hendrix, care a fost lansată pe piață în luna martie. Edițiile de lux Jimi Hendrix Experience: BBC Sessions, Jimi Hendrix: Blues, Live at Woodstock și Merry Christmas and a Happy New Year vor fi lansate pe 19 octombrie, au anunțat casele de discuri Experience Hendrix și Legacy Recordings.

Jimi Hendrix FOTO:FAN

Pachetul Jimi Hendrix: Blues va conține DVD-ul de 30 de minute Jimi Hendrix and the Blues, care reprezintă o versiune extinsă a secvențelor prezentate în cadrul serialului „Martin Scorsese Presents the Blues". Din acest pachet face parte și dublul LP "Jimi Hendrix: Blues".

Pachetul Jimi Hendrix Experience: BBC Sessions include două CD-uri și un DVD cu un documentar de 30 de minute ce prezintă imagini din timpul apariției celebrului chitarist în cadrul emisiunii "Happening for Lulu" din 1969, dar și interviuri cu membrii trupei Experience. **SURSA:MEDIAFAX**

www.aradon.ro
Mai multe poze cu Mădălina

MĂDĂLINA

Născută în zodia Leu, îi place să asculte muzică şi să se distreze.

NOU NĂSCUT

Grădina zoologică Schönbrunn din Viena are un nou locatar. Este vorba de un pui de elefant care s-a născut pe data de 6 august cântărind 112 de kilograme. FOTO: EPA

Rochiile din filmul „Pe aripile vântului", recondiţionate

LOS ANGELES. Un muzeu american dorește să strângă 30.000 de dolari pentru a recondiționa cinci dintre rochiile spectaculoase purtate de actrița Vivien Leigh în filmul „Pe aripile vântului/ Gone With The Wind" (1939).

The Harry Ransom Center de la University of Texas, din orașul american Austin, care achiziționează și conservă diverse obiecte de interes cultural, a lansat un apel public pentru a strânge suma de 30.000 de dolari necesară operațiunilor de recondiționare a cinci dintre rochiile spectaculoase purtate de personajul Scarlett O'Hara, interpretat de actrița Vivien Leigh, din lungmetrajul „Pe aripile vântului".

Rochiile fac parte din colecția artistică a cineastului David O. Selznick, producătorul filmului "Pe aripile vântului" și al altor pelicule devenite clasice.

„Costumele se află într-o stare fragilă și nu pot fi expuse în acest moment", se afirmă în comunicatul emis de muzeul american. **SURSA:MEDIAFAX**

Rochiile vor fi recondiţionate FOTO:FAN

Cea mai bună coloană sonoră

LONDRA. Coloana sonoră de pe genericul serialului animat american „Familia Flintstone", care prezintă aventurile unei familii din epoca de piatră, a fost desemnată „cea mai ușor de recunoscut temă muzicală" a unui programele TV de animație, informează contactmusic.com.

În urma acestui sondaj, realizat de PRS for Music, în Marea Britanie, la care au participat peste 2.000 de adulți, poziția a doua a revenit coloanei sonore a serialului „Top Cat", iar locul al treilea a fost ocupat de coloana sonoră a serialului „Postman Pat".

Familia Flintstone, cea mai bună FOTO:FAN

Coloanele sonore ale serialelor „Scooby Doo" și „The Wombles" au ocupat pozițiile a patra, respectiv a cincea.

Serialul animat „Familia Flintstone", a cărui coloană sonoră a fost compusă de Hoyt Curtin, Joseph Barbera și William Hanna, celebrează, în 2010, 50 de ani de la difuzarea primului episod.

„Familia Flintstone/ The Flintstones" este unul dintre cele mai de succes seriale de televiziune create vreodată. Inspirat din acțiuni ale serialelor anilor 1950, precum „The Honeymooners", serialul „Familia Flintstone" prezintă viața de zi cu zi a unor „primitivi", Fred și Wilma Flintstone. Fred Flintsone este membru al „clasei muncitoare" din „epoca de piatră", iar aventurile sale zilnice, precum și cele ale familiei sale, ale vecinilor și prietenilor săi din casa de alături alcătuiesc structura și substanța serialului. **SURSA:MEDIAFAX**

A opta ediţie a festivalului Stufstock

Muzică, film, teatru, carte şi fotografie, la ediţia din 2010 a festivalului Stufstock.

BUCUREŞTI. Cea de-a opta ediție a festivalului Stufstock din Vama Veche, care va avea loc între 16 și 22 august, va prezenta, timp de o săptămână, pe lângă muzică, filme, carte, teatru, și workshop-uri de fotografie și cinema, au declarat, miercuri, organizatorii, într-o conferință de presă. Valentino Rudolf, producătorul festivalului, a declarat că, prin extinderea evenimentului, lansat inițial ca unul de muzică, și spre alte domenii, organizatorii își propun să aducă o componentă culturală în Vama Veche. „Vrem să readucem în Vama Veche oamenii care odinioară au adus faima acestei regiuni Vama Veche - 2 Mai", a spus Rudolf. Totodată, el a precizat că prețul de intrare pentru ultimele două zile de festival este de 20 de lei pe zi, abonamentul valabil pentru ambele zile având prețul de 35 de lei. **SURSA:MEDIAFAX**

Aspect de la ediţiile precedente FOTO:FAN

Brody, profesor suplinitor

LOS ANGELES. Actorul Adrien Brody va juca în drama „Detachment", produsă de Paper Street, în care va interpreta rolul unui profesor suplinitor dintr-un liceu american, informează variety.com. Filmul descrie trei săptămâni din viețile profesorilor, administratorilor și elevilor dintr-un liceu american, relatate din perspectiva profesorului suplinitor Henry Barthes, interpretat de Adrien Brody. Tony Kaye asigură regia acestui proiect cinematografic. Filmările au debutat zilele acestea, în Queens și Long Island (New York). **SURSA:MEDIAFAX**

Adrien Brody FOTO:FAN

FONDAT 1989, APARE LA ARAD, TEL. 0257/281.802, E-MAIL: REDACTIA.JURNALARADEAN@INFORMMEDIA.RO; PUBLICITATE.JURNALARADEAN@INFORMMEDIA.RO

Pugilista Eugenia Anghel a fost premiată pentru medalia de la Campionatele U.E.
PAGINA 9

JURNAL ARĂDEAN

Starleta Paris Hilton a fost dată în judecată pentru extensiile de păr
PAGINA 16

VINERI
13 AUGUST 2010
ANUL XXII, NR. 6116
16 PAGINI - 1,49 LEI

33° Temperaturile se vor situa între 21 şi 33 grade. Vântul va sufla cu 13 km/h

DIMINEAŢA | AMIAZA | SEARA

Astăzi, supliment programe TV pentru perioada 14-20 august 2010. Se difuzează gratuit.

Trezoreria, o veritabilă bancă

ARAD. Conform OUG 51 din iunie 2010, dacă aceasta va fi pusă în aplicare, Trezoreria va împrumuta cu dobândă de 6,25% primăriile datornice la agenţii economici cu datorii la stat. /P.5

Dan Artimon FOTO:A .B.D.

22 de licitaţii fără sens

ARAD. Dan Artimon acuză faptul că Primăria aruncă bani pe lucruri inutile, în perioadă de criză, unor firme preferate, susţinând că din cele 78 de licitaţii organizate în municipiu în 2010, 22 nu se impuneau a fi organizate în această perioadă de criză /P.8

LOTO 12 AUGUST

6/49:	14, 42, 37, 4, 33, 20
NOROC	5370797
5/40:	39, 24, 4, 28, 23, 38
JOKER	17, 19, 40, 5, 3 + 20

GAZE

Evoluţia preţului gazelor importate din Rusia.

	dolari/1.000 mc
ianuarie 2009	493
aprilie 2009	370
iulie 2009	275
septembrie 2009	269
decembrie 2009	299
ianuarie 2010	338
aprilie 2010	364
mai 2010	361

Grafica: Jurnal arădean sursa: ANRE

Bere multă, muncă puţină

Contructorii din Bujac se cam feresc de muncă, dar, în schimb, sunt „campioni" la băut bere.

ARAD. Lucrările de modernizare a cartierelor din municipiu decurg anevoios. Întârzieri peste întârzieri, decalări peste decalări, toate sunt servite locuitorilor care au ajuns în pragul disperării. Municipalitatea s-a obişnuit să iasă în faţă de fiecare dată cu aceeaşi veşnică explicaţie: modernizarea merită sacrificii. Total de acord, atâta timp cât se încearcă finalizarea cât mai rapidă a lucrărilor. Dar când locuitorii cartierelor văd că acestea stagnează sau înaintează foarte încet, spre deloc, parcă sacrificiile sunt prea multe din partea arădenilor. Aşa este şi în cazul lucrărilor de modernizare care se desfăşoară pe strada Sânzienelor din Bujac. Potrivit locuitorilor de acolo, care dintr-un motiv sau altul au dorit să îşi păstreze anonimatul, zilnic se lucrează, în medie, trei ore. Atât.

Din programul minim de opt ore, muncitorii lucrează trei. „Ne-am săturat până peste cap să stăm îngropaţi în moloz şi în praf când e soare, şi să fim în apă până la genunchi şi în mocirlă când plouă", şi-a vărsat of-ul unul dintre locuitori.

Mai mult, oamenii spun că, în cea mai mare parte a timpului, muncitorii consumă cantităţi impresionante de alcool. „Vă spun cu siguranţă că, într-o singură zi, zece oameni au consumat 40 de litri de bere", adaugă un alt bujăcan. /P.8

DUPĂ INUNDAŢII, ALUNECĂ PĂMÂNTUL

Departamentul afacerilor civile din Gansu, nord-vestul Chinei, a anunţat că 1.117 persoane au fost ucise şi 627 erau în continuare date dispărute, la patru zile după alunecările de teren din această regiune izolată, situată în platoul tibetan. Echipele de salvare depun eforturi intense pentru a găsi supravieţuitori ai acestei catastrofe, în condiţiile în care China se confruntă cu cele mai grave inundaţii din ultimii zece ani. FOTO:EPA

Cheltuielile primăriilor au crescut cu 30%

În loc să scadă, cheltuielile primăriilor din judeţ au crescut, în medie, cu 30%, mult peste valoarea medie pe ţară.

ARAD. Concluzii care nu aduc cinste deosebită judeţului Arad, în urma raportărilor făcute de primari privind neputinţa de a reduce cheltuielile cu bunuri şi servicii, reducere impusă de Guvern. Reducerea cheltuielilor cu bunuri şi servicii, la nivelul primăriilor din judeţ, lipseşte cu desăvârşire. Mai mult decât atât, cheltuielile la acest capitol bugetar au crescut cu nu mai puţin de 30%! în primul semestru al acestui an faţă de aceeaşi perioadă a anului trecut. Problema reducerii cheltuielilor a fost ridicată deja în nenumărate rânduri de premierul Emil Boc în cadrul videoconferinţei cu prefecţii, la cea mai recentă solicitând datele exacte legate de cheltuielile amintite, precum şi explicaţii concrete pentru a le justifica. „Dacă ne uităm pe componente, putem observa că, în timp ce la bugetul de stat, adică de la partea naţională, reducerea de cheltuieli cu bunuri şi servicii este de 28%, pe bugetul general centralizat al unităţilor administrativ-teritoriale avem o creştere de 9,7%", a afirmat Emil Boc, în cadrul celei mai recente videoconferinţe. La nivelul Aradului, însă, creşterea medie a nivelului cheltuielilor cu bunuri şi servicii depăşeşte cu mult pragul mediu înregistrat în ţară. /P.3

Cu proiectele la vedere

ARAD. Stăm bine comparativ cu alte judeţe în ceea ce priveşte absorbţia de fonduri europene, a apreciat, ieri, prefectul Călin Bibarţ. Judeţul Arad a atras până acum nu mai puţin de 228.022.000 euro din fonduri europene nerambursabile. /P.8

Şedinţă ratată din cauza aleşilor

ARAD. Şedinţa CLM de ieri a fost amânată pe data de 16 august, deoarece au fost prezenţi doar nouă consilieri. Decizia de reprogramare a fost luată după ce au fost aşteptaţi, în zadar, ceilalţi aleşi timp de 45 de minute. /P.3

Festivalul gogoşilor, ediţia I

CHIŞINEU CRIŞ. Liga Judeţeană a Pensionarilor din Arad, împreună cu Clubul pensionarilor din Chişineu Criş vor organiza, la 8 septembrie, prima ediţie a Festivalului gogoşilor - o acţiune transfrontalieră. /P.6

Nădăban se bucură, intuind că UTA ar putea juca în „B" FOTO:L.S.

FCM UTA intră în „Urgenţă"

BUCUREŞTI. Cel mai probabil, astăzi se va lua o hotărâre asupra participării „Bătrânei Doamne" în viitorul campionat, la nivelul ligii secunde. Spunem asta, deoarece s-a convocat o şedinţă de urgenţă a Comitetului Executiv al FRF, care va discuta despre ligile II şi III. /P.9

O NOUĂ STAGIUNE

Teatrul Clasic „Ioan Slavici" va deschide stagiunea 2010-2011 cu premiera „Năpasta" iar până la sfârşitul anului se mai pregătesc câteva spectacole dar şi Festivalul Internaţional de Teatru Clasic. Marea „surpriză" pentru publicul spectator va fi... reducerea preţului la biletele de intrare. /P.5 FOTO:FAN

9 771220 748058 10191

REMEMBER: 13 AUGUST

1802 S-a născut poetul Nikolaus Lenau (m. 1850)

1863 A încetat din viaţă pictorul Ferdinand Victor Eugène Delacroix (n. 1798)

1896 S-a născut Roman Gul, scriitor rus (d. 1986)

1899 S-a născut regizorul şi scriitorul sir Alfred Hitchcock (d. 1980)

1912 A încetat din viaţă compozitorul, pedagogul şi dirijorul Jules Emile Frédéric Massenet (n. 1842)

1917 A încetat din viaţă poetul Alexe Mateevici (n. 1888)

1928 S-a născut Ion Lăncrănjan, prozator (d. 1991)

1946 A încetat din viaţă Herbert George Wells, prozator, istoric şi sociolog englez (n. 1866)

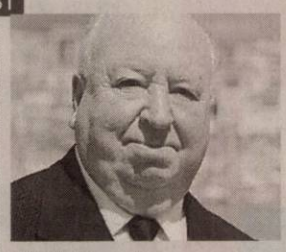

Alfred Hitchcock

1961 În noaptea de 12 spre 13 august a început ridicarea Zidului Berlinului

1998 A murit scriitorul Julien Green (n. 1900)

1999 A încetat din viaţă pictorul Ion Pacea (n. 1924)

2001 A murit Manuel Alvar, lingvist spaniol (n. 1923)

2003 A încetat din viaţă Ed Townsend, compozitor şi producător (n. 1929)

COMENZI TAXI

ALFA PLUS 949; 349.349
TAXI ALFA 945; 22.88.88; 25.25.26; 0723-200.301; 0745-50.60.70
TAXI ARAD 940; 0722-755.440; 0740-252.101

AU PLECAT DINTRE NOI

Patrusel Traian (1948), Krakauer Henric Francisc (1928), Mariş Lazăr (1939), Matişan Livius (1952), Papp Pavel Timotei (2010).

anunţurile de deces se publică gratuit

TELEFOANE UTILE

☎INFORMAŢII TELEFONICE: 118.932; ☎ROBOT: 1958; ☎APEL UNIC DE URGENŢĂ: 112; ☎PRIMĂRIA ARAD: Program de relaţii cu publicul, luni-vineri 8-20. Tel.: 0257/284.744; tel. centrală: 0257/281.850; ☎S.C. E.ON GAZ ROMÂNIA - Sucursala Arad: 0357/403.321; ☎DERANJAMENTE ELECTRICITATE: 0257/929; ☎INFORMAŢII CFR: 0257/231.777; ☎PROTECŢIA CONSUMATORULUI: 0257/257.049; ☎GOSPODĂRIREA COMUNALĂ ARAD S.A.: 0257/270.352; 0729-009.033; 0257/270.352; ☎POLIŢIA DE FRONTIERĂ: 1959; SC CET (Dispecerat şi intervenţie termoficare): 0357/412.244.

SUDOKU

REGULI: În fiecare bloc sunt câteva cifre între 1 şi 9, stabilite dinainte. Acestea trebuie completate cu cifrele lipsă, în aşa fel încât fiecare număr să figureze o singură dată. De asemenea, cifrele de la 1 la 9 trebuie să figureze o singură dată atât pe rândurile orizontale cât şi pe coloanele verticale ale celor nouă blocuri luate împreună.

ÎNCEPĂTORI

	7	3	9	1				
	2				3	6	9	7
	8		7		5			3
	5	6				7		4
1				8				5
8		4				9	1	
7			4		9		3	
9	1	5	2				6	
				6	8	5	7	

AVANSAŢI

2				9		8	6	3
					3			9
		3		8	1	7		
8				5	7	2		
		9	1	2				4
		5	7	1		4		
4			9					
7	6	1		4				5

Soluţiile jocurilor din numărul precedent:

ÎNCEPĂTORI

5	6	7	9	2	4	8	1	3
4	9	3	6	1	8	7	2	5
8	2	1	3	7	5	6	4	9
1	8	6	4	5	7	3	9	2
9	5	2	1	8	3	4	7	6
7	3	4	2	6	9	1	5	8
2	7	8	5	4	6	9	3	1
6	1	9	7	3	2	5	8	4
3	4	5	8	9	1	2	6	7

AVANSAŢI

6	3	4	8	1	7	9	2	5
8	9	2	4	6	5	1	7	3
5	7	1	9	2	3	4	8	6
1	2	3	6	7	9	5	4	8
4	5	6	3	8	1	7	9	2
7	8	9	2	5	4	6	3	1
9	1	8	7	3	6	2	5	4
2	6	7	5	4	8	3	1	9
3	4	5	1	9	2	8	6	7

UNDE MERGEM în Arad

CINEMA

DACIA „Shrek pentru totdeauna" (SUA), orele 14; 17; 20.

ARTA „Ce-o fi o fi" (SUA) orele 15; 17.30; 20.

EXPOZIŢII

GALERIILE DE ARTĂ „DELTA": Expoziţie de grup - Cristian Pentelescu şi Ana Zoe Pop (9-17)
GALERIA DE ARTĂ „ALFA" (B-dul Revoluţiei, nr. 90): Expoziţie de pictură Julian Chiu şi Julia Chiu (9-17)
SALA CLIO (str. Horea, nr. 8): Expoziţia de pictură, sculptură, grafică şi smalt pe alamă „Salonul de vară 2010" (9-17)
COMPLEXUL MUZEAL ARAD (Palatul Cultural, Piaţa G. Enescu 1): Expo cu fluturi „ARMONII CROMATICE II" (orele 9-17)
MUZEUL DE ARTĂ ARAD (str. Gh. Popa 2-4, et. II): Expoziţia personală „Semne şi semnificaţii plastice", semnată de drd. Diana Lucaci-Bota (9-17)
MUZEUL DE ARTĂ ARAD (str. Gh. Popa 2-4, et. II - Sala Ovidiu Maitec): Patrimoniul arhitectural al Aradului – încotro?- expoziţie de fotografie şi desen (str. Gh. Popa 2-4, et. 2) (9-17).
GALERIILE „TURNUL DE APĂ" Expoziţia de pictură „Abstract-Painting" a artistului plastic Mihai Bâgu (9-17)
MUZEUL ORĂŞENESC LIPOVA Expoziţie de icoane şi obiecte bisericeşti „Colecţia Ştefan Crişan" (orele 9-17)
TEATRUL VECHI: (str. Gh. Lazăr): „Experiment sintetic G", expoziţie de pictură a artistului arădean Laurian Popa (orele 9-17)
GALERIA TAKACS: (str. Lucian Blaga): „Armonia culorilor" de Flory Takacs (9-17)
GALERIA JELEN: Expoziţie de pictură „Spirite şi culori" a artistului plastic arădean Bogdan Tzigan (9-17)

SĂNĂTATE

CABINET GINECOLOGIC: Arad, B-dul Decebal nr. 11 (lângă Hotel Aradul). EFECTUĂM: TEST PAP, ECO VAGINAL, CHIURETAJ. Programări la telefon: 0727.008.794.

MEDLINE SERVICE - injecţii, pansamente, perfuzii, recoltări analize la domiciliu, 7 zile din 7. Tel. 0257.338.578; 0728.285.762; 0728.285.760.

PIEŢE, TÂRGURI

Astăzi este zi de piaţă la Ineu, Lipova, Covăsânţ, Mişca, Moneasa, Şepreuş, Şimand, Vladimirescu, Şeitin. Tot astăzi se organizează târguri săptămânale la Ineu, Şepreuş, Şimand.

HOROSCOP

BERBECUL (III.21.-IV.20.)
S-ar putea să fiţi indispus şi să nu aveţi chef de nimeni şi de nimic. Riscaţi să vă izolaţi. Problemele care vă frământă nu sunt chiar atât de grave cum credeţi.

TAURUL (IV.21.-V.20.)
Nu este o zi favorabilă călătoriilor. Inhibiţia şi lipsa de sociabilitate ar putea să vă conducă la eşecuri în afaceri şi deziluzii în plan social. Relaţiile sentimentale nu au de suferit.

GEMENII (V.21.-VI.21.)
Astăzi sunteţi puţin inhibiat, motiv pentru care puteţi avea dificultăţi de comunicare. Vă recomandăm să evitaţi ieşirile cu prietenii şi, mai ales, cu persoanele importante.

RACUL (VI.22.-VII.22.)
Dimineaţa, colegii şi familia fac eforturi să vă scoată din starea de apatie. Ar putea fi de vină oboseala acumulată sau problemele financiare care vă frământă.

LEUL (VII.23.-VIII.23.)
Nu este o zi favorabilă întâlnirilor cu prietenii. Vă recomandăm să nu faceţi investiţii şi să nu cumpăraţi obiecte de valoare, pentru că s-ar putea să regretaţi.

FECIOARA (VIII.24.-IX.23.)
Astăzi simţiţi nevoia să schimbaţi ceva sau să faceţi lucruri noi. Este o zi favorabilă relaţiilor sentimentale. S-ar putea ca cei din jur să nu vă aprecieze ideile la adevărata lor valoare.

BALANŢA (IX.24.-X.23.)
De dimineaţă aveţi multe probleme de rezolvat, dar aveţi suficientă energie pentru a le face faţă. S-ar putea să întâmpinaţi dificultăţi de natură financiară.

SCORPIONUL (X.24.-XI.22.)
Vă sfătuim să o lăsaţi mai uşor cu munca şi să vă aplecaţi mai mult spre problemele sentimentale. Amânaţi-vă proiectele de afaceri, pentru că s-ar putea să pierdeţi o sumă importantă!

SĂGETĂTORUL (XI.23.-XII.21.)
De dimineaţă aveţi ocazia să demaraţi o afacere. Vă recomandăm să nu vă pripiţi. Astăzi sunt favorizate relaţiile cu partenerul şi aveţi şanse să petreceţi o seară romantică.

CAPRICORNUL (XII.22.-I.20.)
Nu sunteţi prea comunicativ, motiv pentru care relaţiile sociale şi sentimentale pot avea de suferit. Vă recomandăm să nu începeţi activităţi noi să nu începeţi noi afaceri.

VĂRSĂTORUL (I.21.-II.20.)
Sunteţi într-o formă intelectuală deosebită. Aveţi succes în activităţile legate de familie şi cămin. Vă sfătuim să vă stabiliţi clar priorităţile, ca să nu pierdeti timpul.

PEŞTII (II.21.-III.20.)
Simţiţi nevoia să vorbiţi cu o persoană de sex opus, despre problemele dumneavoastră sentimentale. Este posibil să credeţi că sunteţi neglijat. Nu vă lăsaţi pradă melancoliei.

„Jurnal arădean" vă ascultă

Între orele 11 - 13, la telefonul 0257.280943, redactorul nostru vă stă la dispoziţie.

ARAD. Tiberiu Ruian, din Secusigiu, şi-a forat o fântână şi doreşte să afle unde trebuie să facă analizele de laborator ale apei. Dana Negru, directorul Direcţiei de Sănătate Publică Arad (DSP), ne-a răspuns la această întrebare. „Aceste analize se fac la laboratorul de microbiologie şi toxicologie al DSP de pe strada Emanoil Gojdu, numărul 11. Dar trebuie precizat că persoana în cauză trebuie să se prezinte prima oară la laborator de unde va primi două recipiente sterile în care va trebui să aducă după aceea apa din fântâna nou-forată. La laborator va primi toate informaţiile de care are nevoie", ne-a declarat Dana Negru.

Mircea Dulău, din Arad, este nemulţumit că Primăria nu face controale la blocuri. „Arădenii îşi închid balcoanele fără a avea niciun act, nicio autorizaţie de construcţie. Primăria ar trebuie să trimită oameni în controale pentru a vedea cum se lucrează şi cum se respectă sau mai bine-zis nu se respectă legea", ne-a declarat cititorul.

JA -A.G.

CURS VALUTAR

DENUMIREA VALUTEI	BNR	BCR		BRD		San Paolo IMI Bank		Banca Românească		Banca Romexterra		Alpha Bank		Casa de schimb LUXOR	
		C	V	C	V	C	V	C	V	C	V	C	V	C	V
Euro	4,23	4,18	4,29	4,16	4,31	4,18	4,26	4,20	4,25	4,19	4,27	4,17	4,29	4,20	4,23
Dolar SUA	3,30	3,20	3,35	3,22	3,35	3,24	3,30	3,24	3,29	3,22	3,32	3,20	3,35	3,22	3,30
Forint	0,0149	0,0144	0,0155	0,0140	0,0157	0,0145	0,0155	-	-	0,0146	0,0155	-	-	0,0149	0,0153
Gram aur	127	93,80													

Vremea

Vineri, 13 August

www.aradon.ro

23° LA ORA 6 — Temperaturile se vor situa între 21 şi 23 grade. Vântul va sufla cu 13 km/h, dinspre SE.

33° LA ORA 18 — Temperaturile se vor situa între 30 şi 33 grade. Vântul va sufla cu 10 km/h, dinspre SE.

ZIUA PRECEDENTĂ

Arad	33° C	Umiditate:	63%
Lipova	32 °C	Presiune:	757mmHG
Chişineu-Criş	33° C	Precipitaţii:	0 %
Săvârşin	31° C	Vânt:	10 km/h
Sebiş	32° C	Direcţie vânt:	SE

AZI

Temperaturile se vor situa între 21 şi 33 grade. Vântul va sufla cu 13 km/h, dinspre SE.

SOARELE

Răsare: 06:29
Apune: 20:49

FAZELE LUNII

10. 08. · 16. 08. · 24. 08. · 01. 09.

VINERI	SÂMBĂTĂ	DUMINICĂ	LUNI
21° 33°	21° 34°	21° 32°	17° 31°
însorit	însorit	parţial noros	averse

CALENDAR

Biserica ortodoxă: Mutarea moaştelor Sf. Maxim Mărturisitorul; Sf. Radgonda, regina francilor; Sf. Mc. Ipolit din Roma. **Biserica greco-catolică:** Aducerea moaştelor Sf. Maxim Mărturisitorul la Constantinopol. **Biserica romano-catolică:** Ss. Ponţian, pp. m. şi Hipolit, pr. m.

PROGNOZĂ PENTRU TREI ZILE

Temperaturile minime vor fi cuprinse între 17 şi 21 grade, iar cele maxime între 31 şi 34 grade.

Temp.minime: 17 la 21° C
Temp.maxime: 31 la 34° C

JURNAL ARĂDEAN
Str. Poetului nr. 1C, Arad
BRAT Auditat de BRAT
Reclamaţii difuzare: 0257/ 228586

Director editor: Mircea Ţişcă (8465)
Secretariat: 0257.281802 (centrala), fax - 0257.280655
Şef departament difuzare: Carmen Csordas
Marea publicitate: 0257.280904 (int. 8488); Mica publicitate: 0257.210775
Tiparul executat la: SC Inform Media SRL, Calea Torontalului, DN 6, km 5,7, Timişoara

Editor coordonator: Adriana Barbu (8410) Responsabil de număr: Alin Gherasim
Secretar general de redacţie: Gabriela Groza (8417) **Departamente: Eveniment:** Simona Butaru (8412), Monica Ardelean (8446), Alin Gherasim, Gerlinde Knap (8435); **Politic:** Tristan Mihuţa (8431), Simion Todoca (8425); **Economic:** Andreea Pintea (8419); **Cultură, Învăţământ:** Vasile Filip (8428); **Social:** Diana Duţu (8429); **Sport:** Daniel Scridon (8427), Adrian Hărţău (8433), Leo Sfăra (8434);
Tehnoredactare: Ghizela Şerban, Ramona Vidulescu
REDACŢIE : tel. 0257.281802 (centrala); fax 0257.280655 (int. 8490), 0257.281797 (int.8489); e-mail:redactia.jurnalaradean@informmedia. ro, adevaruldearad@informmedia.ro, publicitate.jurnalaradean@informmedia.ro, publicitate.adevarul@informmedia.ro

Traficul din Arad: operaţie înainte de diagnostic

ARAD. Consiliul Local Civic şi Arad ID au decis să protesteze împotriva modului în care Primăria Arad a înţeles să execute lucrările de infrastructură înainte de a avea un studiu de trafic. Dan Artimon a declarat ieri că studiul ce se realizează în aceste zile de către nemţi "este unul extrem de util, necesar, interesant şi bine făcut. Tocmai de aceea ne exprimăm nedumerirea că un asemenea studiu nu a fost făcut înainte de lucrările mari de infrastructură". Artimon a precizat ieri că o astfel de abordare este "ca şi cum ai opera un bolnav înainte de a-i pune diagnosticul şi după doi, trei ani ai veni şi ai spune ce a avut, dar poate nu e boala de care l-ai operat". Reprezentanţii Consiliului Local Civic au mai precizat faptul că au solicitat Primăriei să comunice câte studii de trafic s-au realizat până acum în municipiu, iar executivul a răspuns că până acum nu s-a făcut un studiu de trafic serios. Artimon a concluzionat că un astfel de studiu ar fi putut ajuta cu mult lucrările făcute deja de Primărie. **JA - A.B.D.**

Au făcut investiţii, nu şi studii de trafic FOTO: A.P.

Cheltuieli umflate la primării

În loc să scadă, cheltuielile primăriilor din judeţ au crescut, în medie, cu 30%, mult peste valoarea medie pe ţară.

Lucrările de investiţii au generat creşterea cheltuielilor cu serviciile, potrivit raportărilor trasmise Prefecturii FOTO: JA

ARAD. Potrivit datelor prezentate ieri de prefectul Călin Bibarţ, „creşterea medie este de 30% la nivel de judeţ în primul semestru al anului 2010 faţă de aceeaşi perioadă din 2009". „Guvernul a insistat să se pondereze la nivelul administraţiilor locale cheltuielile cu bunuri şi servicii. Am făcut o monitorizare a administraţiei locale. La nivel central sunt semnale că s-au redus cheltuielile, însă în administraţiile locale cheltuielile sunt mult mai mari. Asta, deoarece în capitolul bugetar nu sunt numai bunuri - achiziţii ale primăriilor, ci şi servicii. Judeţul este în plin proces de dezvoltare, care înseamnă dezvoltarea serviciilor, care generează cheltuieli. De exemplu, dacă se finalizează un drum, acesta se introduce şi în programul de curăţenie, care duce la cheltuieli. Sau, dacă se extinde o reţea de iluminat, cresc cheltuielile cu energia", a declarat prefectul Călin Bibarţ.

Nici o singură reducere!

Conform spuselor prefectului Călin Bibarţ, nici măcar o primărie din judeţul Arad nu a raportat reducerea cheltuielilor. Iar în unele localităţi au fost înregistrate creşteri chiar şi de circa 90% a acestora. Prefectul a dat câteva exemple, începând lista cu primăriile care au înregistrat cele mai mici creşteri de cheltuieli. „La Covăsânţ este o creştere de 0,7%, la Iratoş - 1,66%, iar la Livada o creştere de 2,3%. La Păuliş s-a înregistrat o creştere de 3%, Zerind - 4,86%, Socodor - 9,96%". La polul opus se regăsesc, potrivit informaţiilor făcute publice ieri, primăriile Peregul Mare - cu o creştere de 47%, Târnova, cu o creştere de 85% şi Buteni - cu 93%! La nivelul Primăriei Municipiului Arad s-a înregistrat, potrivit prefectului, o creştere a cheltuielilor cu bunuri şi servicii de circa 10%.

Explicaţii

Creşterile cheltuielilor au, potrivit prefectului Călin Bibarţ, şi explicaţii pertinente. „Să nu credeţi să s-a cumpărat mobilă sau calculatoare", spune prefectul.

Creşterea preţului energiei este una dintre ele. Acesteia i se adaugă, însă, multe alte cauze. „Şi la municipiu şi în oraşul Nădlac, de exemplu, sunt multe clădiri retrocedate în care funcţionează unităţi de învăţământ, care sunt închiriate, iar chiriile cresc. Totodată, sunt multe situaţii în care lucrări executate anul trecut s-au plătit abia în acest an", a declarat Călin Bibarţ.

SIMONA BUTARU
simona.butaru@informmedia.ro

PREFECTURA, MINUS 15%!

Singura instituţie din judeţ care a scăzut cheltuielile cu bunuri şi servicii este... Prefectura Arad. Trebuie menţionat, însă, că instituţia aparţine administraţiei centrale. „La nivel central este foarte uşor de «strâns şurubul». Ministerul a încheiat un alt contract pentru telefonie, folosim reţeaua de internet a statului, trimitem e-mail-uri, şi mai puţine scrisori prin poştă. Mai stingem becul, pornim mai puţine aparate de aer condiţionat... Noi nu avem lucrări", a explicat prefectul Călin Bibarţ scăderea cheltuielilor instituţiei.

> Sunt lucrări executate anul trecut care s-au plătit abia în acest an
>
> **CĂLIN BIBARŢ**

Prima semnătură pentru Masterplanul de deşeuri

ARAD. Consiliului Judeţean Arad a semnat contractul „Asistenţă tehnică pentru managementul proiectului şi supervizarea lucrărilor - sistem integrat de gestionare a deşeurilor în judeţul Arad". Potrivit CJA, câştigătorul licitaţiei este firma SC Project Developer SRL & FCG Finnish Consulting Group LTD. Valoarea contractului este de 8.980.186 lei (plus TVA), iar durata contractului este de 36 de luni. „Firma câştigătoare va veni în Arad cu personal de specialitate, incluzând aici de exemplu experţi financiari sau experţi în achiziţii, care vor sprijini CJA în implementarea proiectului", a declarat preşedintele CJA, Nicolae Ioţcu. Cât priveşte licitaţia pentru „Lucrări de construcţii", în urma evaluării ofertelor, informează CJA, a fost desemnat câştigătorul, însă contractul va fi semnat după expirarea perioadei de contestaţii. Licitaţia pentru „Achiziţia de echipamente", care a fost blocată înainte de a fi organizată, prin contestarea caietului de sarcini, va continua. Consiliul Naţional de soluţionare a contestaţiilor a respins contestaţiile referitoare la această achiziţie. **JA - S.B.**

Şedinţă CLM ratată din lipsa consilierilor

S-a aşteptat minute în şir ca numărul aleşilor prezenţi la şedinţă să ajungă la 12, pentru a avea cvorum. În zadar.

Sala de şedinţă, aşa cum arăta ieri FOTO: A.B.D.

ARAD. Au fost doar nouă consilieri cu tot cu viceprimarul Bognar Levente şi viitorul ales Marian Melinte şi, deşi s-a aşteptat mai bine de 45 de minute după alţi aleşi, pentru ca şedinţa CLM să poate începe, acest lucru nu a avut loc. Ieri, în jurul orei 2.45, după o aşteptare prea lungă, condimentată cu prezentări de amenajări urbanistice (ca să treacă timpul, dar şi ca să se împartă diplomele arhitecţilor care au câştigat concursul de proiecte), primarul a anunţat, totuşi, că s-a constatat că nu este cvorum, fapt pentru care a reprogramat şedinţa pentru 16 august, atunci când, în fapt, Guvernul a stabilit termenul limită pentru aprobarea noilor organigrame ale instituţiilor subordonate autorităţilor locale.

Sabotaj?

Au existat voci care au susţinut că s-a dorit, în fapt, ca şedinţa să nu aibă loc, pentru că există dificultăţi în ceea ce priveşte proiectul privind parcarea de la ştrand. Dacă ar fi avut loc, şedinţa s-ar fi dovedit probabil interesantă, la ea participând şi Leo Aslău şi Ciprian Luca.

Secretarul CLM a încercat, ce-i drept, să-l convingă pe Claudiu Cristea să-l sune pe Tiberiu Dekany să vadă dacă acesta vine la şedinţă, deşi chiar şi cu liberalul prezent, numărul consilierilor era insuficient. Cum Lilioara Stepănescu s-a interesat doar de prezenţa consilierilor din Opoziţie, Claudiu Cristea i-a atras atenţia că cei mai mulţi aleşi lipsă sunt totuşi de la PDL. Au fost prezenţi la şedinţă: Dimitrie Maxim, Petru Roşu, Lucian Şerb, Traian Vlaicu, Adriana Chirilov, Camelia Răsunoiu, Claudiu Cristea.

Melinte mai aşteaptă

Marian Melinte şi-a ocupat şi el locul în sală, în dreptul plăcuţei în care era trecut numele său, dar nu a devenit consilier local ieri. Pe ordinea de zi se regăsea şi proiectul de numire a sa în CLM, dar şedinţa nu a mai avut loc. **JA-A.B.D.**

Tone de grâu confiscate şi amendă record

NĂDLAC. O acţiune comună a Poliţiei Nădlac, a Gărzii Financiare şi a Companiei de Drumuri Naţionale s-a lăsat cu o amendă record dată şoferului unui camion. A.D., din Ilfov, a achiziţionat aproape 40.000 de kg grâu de la locuitorii din Nădlac. Şi-a umplut camionul şi semiremorca şi a plecat spre Arad. A fost oprit în trafic de către poliţişti. Consecinţele controlului au fost aproape dramatice. Reprezentanţii drumurilor au cântărit camionul şi au sesizat că greutatea era mai mare decât cea admisă, aşa că au dat o amendă de 30.000 lei. Actele de proveniență a grâului nu erau conforme cu prevederile legale, aşa Garda Financiară a dat o amendă de 9.000 de lei şi a confiscat marfa, în valoare de 23.000 lei. Patronul firmei care a cumpărat grâul s-a ales cu o pagubă de peste 60.000 lei. **JA-A.G.**

Au mutat parcarea de la ştrand

ARAD. Leo Aslău a declarat ieri că, potrivit actelor oficiale, mai exact hotărârii CLM 176/2007, care stă la baza parcării de la Ştrandul Neptun, investiţia cu pricina trebuia realizată în continuarea parcării Corleone. Conform proiectului şi schiţelor, aici trebuiau realizate, potrivit omului de afaceri, 350 de locuri de parcare, iar în parcarea pusă pe picioare în această vară de Municipalitate doar 40. Lucrurile s-au schimbat, susţine Leo Aslău, din răzbunare. „De ce nu s-a respectat HCLM 176/2007? Din orgolii personale, orgolii care au afectat banii publici", susţine Aslău. Omul de afaceri consideră că şedinţa CLM de ieri nu a avut loc tocmai pentru că sunt probleme în acte cu parcarea.

JA-A.B.D.

Selectaţi pentru festivaluri

ARAD. Mai multe spectacole ale Teatrului Clasic „Ioan Slavici" Arad au fost selectate patru a participa la festivaluri din ţară şi de peste hotare. Astfel, la Festivalul internaţional de teatru „I. L. Caragiale" arădenii vor prezenta spectacolul „Codrii" de David Mamet în regia lui Alexandru Berceanu, acelaşi spectacol urmând să fie jucat şi la Festivalul de teatru scurt de la Oradea.

La Festivalul de teatru de la Tulcea, teatrul arădean va fi prezent cu spectacolul „Dansez pentru nimeni" în regia lui Ştefan Iordănescu, după un text de Ştefan Caraman. Tânăra actriţă Giorgiana Popan este invitată, în Elveţia, cu recitalul „Nebună după tine" iar actorii Florin Covalciuc şi Ionel Bulbuc sunt poftiţi la „Zilele României" de la Cernăuţi. **JA-V.F.**

Giorgiana Popan în recital FOTO: FAN

Preţuri de criză la teatru

ARAD. În noua stagiune a Teatrului Clasic „Ioan Slavici" Arad, care începe pe 11 septembrie a.c., cu premiera „Năpasta", spectatorii vor plăti biletele la jumătate de preţ. „Reducem costul biletelor la jumătate, mai exact pe un bilet vor intra două persoane", ne-a informat regizorul Laurian Oniga, directorul instituţiei, motivând că „publicul nostru este format din oameni obişnuiţi care nu se plimbă în maşini 4x4, nu au lanţuri de aur la gât, şi nu se lăfăie în vile; este un public de bun simţ, care suferă pentru cei 25% tăiaţi din salarii; pentru ei un spectacol este un «pansament», cel puţin sufleteşte.

Dacă ne-am putea permite am face chiar gratuitate la intrare dar, din păcate, suntem pe 15% autofinanţare şi trebuie să facem aceşti bani ca să putem exista". Până acum nu se ştie cât va costa un bilet la Festivalul de Teatru Clasic (din 10-24 octombrie) şi dacă se vor putea face reduceri şi aici. **JA -V.F.**

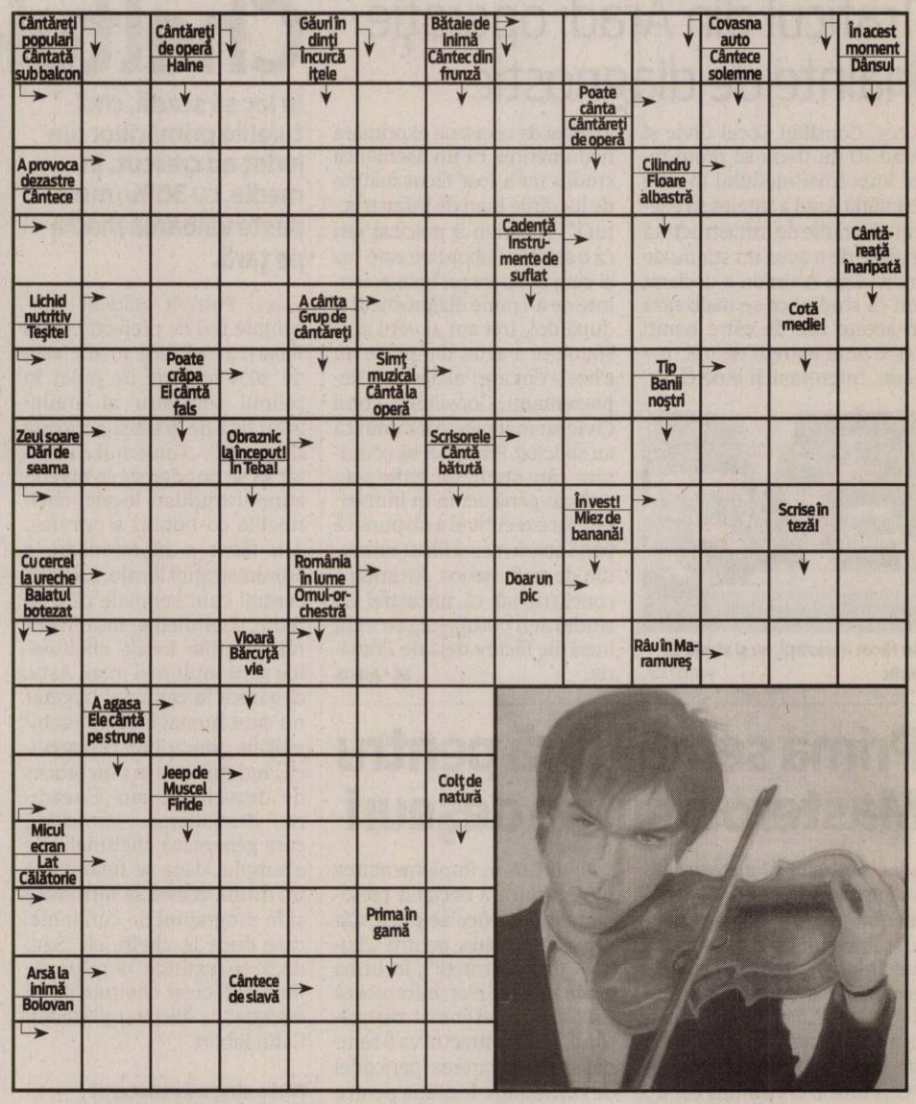

REŢETA ZILEI

Clătite aperitiv cu şuncă

INGREDIENTE: 150 g făină, 30 ml lapte, sare, 300 g şuncă tocată mărunt, 100 g unt, 2 ouă, smântână, piper, sare.

MOD DE PREPARARE: Se face un aluat subţire din făină, lapte, ouă şi un vârf de cuţit de sare din care se prepară clătite. Clatitele se umplu cu şunca tocată, amestecată cu smântână şi piper, după gust. Clătitele se rulează şi se dau la foc, câteva minute. Se servesc ca atare sau presărate cu caş ras pe răzătoare. **Poftă bună!**

Pentru mai multe REŢETE intră pe **www.culinar.ro**

www.aradon.ro

SOLUŢIA INTEGRAMEI LA NR PRECEDENT

M - M - PUI - A - B - GORUNI - SALCAM - LARICE - LIANE - ZIDI - ISOP - LAS - ZADA - TUIA - NT - TIC- SA - ANIN - E - A - ITACA - ACASA - CANI - TUS - INIC - RISC - TEI - ALA - ST - AER - FRASIN - AC - CAP - CRAP - MA - O - SATUL - DAT - ORT - SALCII - PINI - SN

CONCURSUL „CUVINTE NOROCOASE"

ABONAT: ☐ DA ☐ NU

COMPLETEAZĂ INTEGRAMELE DIN PERIOADA 3-18 AUGUST 2010 A.C. TRIMITE CELE 14 INTEGRAME (ÎNTR-UN SINGUR PLIC ŞI CU UN SINGUR TALON) PÂNĂ ÎN 25 AUGUST 2010 LA SEDIUL REDACŢIEI NOASTRE, STR. POETULUI NR. 1C SAU PE B-DUL REVOLUŢIEI NR. 81. POŢI CÂŞTIGA UN APARAT ELECTROCASNIC. EXTRAGEREA VA AVEA LOC ÎN 26 AUGUST A.C.

NUME: .....

ADRESĂ: .....

.....

TEL .....

E-MAIL: .....

Programe TV Vineri, 13 August

TVR 1

07:00 **Telejurnal.** Sport Meteo
07:30 **Pe drumul mătăsii.** Ep7 Călătoria(ultimul episod)
08:00 **Silver Brumby.**(s) Ep14
08:30 **Noah şi Saskia.** (s) Ep3
09:00 **Pur şi simplu delicios .** (R)
09:15 **Transformarea.** (R)
10:15 **Dovadă de iubire.**
11,15 **Garantat 100%.** (R)
12,05 **Amintiri din istorie.** (s)
12,15 **Ochiul magic.** (R)
12,50 **Cronicile frumoasei luptătoare.** (s) Ep10
14,00 **Telejurnal.** Sport Meteo
14,45 **Teleshopping**
15,20 **Descriptio Moldaviae - România 2008.** Ep5
15,50 **Bună ca viaţa.** (R)
16,20 **M.A.I.** aproape de tine. cu Mihai Constantin
16,55 **Palatele lumii.** (s) Ep4
17,20 **Planeta arborilor.** (s) Ep4
17,50 **Vizor monden.**
18,20 **Amintiri din istorie.** (film serial) (R)
18,30 **Cronicile frumoasei luptătoare.** (s) Ep11 Cu: Ha Ji-Won, Kim Min-Joon, Lee Seo-Jin. Regia: Lee Jae Gyu
19,40 **Învinge apele!**
19,45 **Sport**
20,00 **Telejurnal.** Meteo
21,10 **Muzici şi tradiţii în Cişmigiu.** (II) Prezintă Iuliana Tudor
23,00 **CSI-Crime şi investigaţii.** (s) Sezonul IX .Ep24 (ultimul) Cu: William L. Peterson, Marg Helgenberger, Gary Dourdan, George Eads Regia: Lou Antonio, Danny Cannon.
24,00 **Telejurnal.** Sport Meteo
0,15 **Dr House.** (s) Sezonul II. Episoadele 23,24 Cu: Hugh Laurie, Lisa Edelstein, Omar Epps. Regia David Shore
1,55 **Palatele lumii.** (s) Ep4 (R)
2,20 **Planeta arborilor.** (s) Ep4 (R)
2,50 **Ochiul magic.** (R)
3,20 **Telejurnal.** Meteo(R)
4,15 **Dovadă de iubire.** (s) (R) Ep30 Cu: Marcelo Serrado, Lavinia Vlasak, Leonardo Vieira
5,05 **Carabinieri.** (s) Ep73

PRO TV

07:00 **Ştirile Pro Tv.** Ce se întâmplă, doctore?
10:00 **Peştera monstrului sacru.**
12:00 **Tânăr şi neliniştit.** (r) Cu zeci de premii, cu actori ce îşi trăiesc viaţa pe platourile de filmare, identificându-se cu personajele, cu căsătorii, divorţuri ca-n filmele care se respectă, cu controverse ce-i uimesc chiar şi pe cei mai mari admiratori,"Tânăr şi neliniştit" continuă să reprezinte un miracol, un univers care a cuprins şi a cucerit milioane de telespectatori.
13:00 **Ştirile Pro Tv**
13:45 **Totul pentru copilul meu.** (SUA, 1985 dramă) Regie: David Greene
16:00 **Tânăr şi neliniştit.** ep. 3800
17:00 **Ştirile Pro Tv**
17:45 **Întreabă-i pe copii!.** partea a II-a
19:00 **Ştirile Pro Tv.** Sport, Vremea
20:30 **Serviţi, vă rog!**
22:30 **Killshot – Ţinte sigure.** (SUA 2008 thriller) Regie: John Madden Cu: Thomas Jane, Diane Lane, Mickey Rourke, Joseph Gordon-Levitt, Rosario Dawson, Alexis Butler
00:30 **Urmărire la viteză maximă.** (Germania, 2008 Acţiune) Regia: Axel SandCu: Erin Cahill, Andrew W. Walker, Joseph Beattie, Alexia Barlier
02:30 **Killshot: Ţinte sigure**
04:30 **Apropo Tv.** (r) "Apropo" este unul dintre cele mai folosite cuvinte din vocabularul românilor. Fie ca sunt în maşină, la serviciu, acasă, pe stradă sau pur şi simplu aleg un iaurt dintr-un supermarket, cu "apropo" îşi încep românii cele mai multe dintre discuţii.

ANTENA 1

06:00 **Observator.** cu Mihaela Calin
08:00 **Matinal: Liber la vacanţă.** cu Nicole şi Alex
10:00 **În gura presei.** cu Mircea Badea
11:15 **Film artistic**
13:00 **Observator**
14:00 **Secrete în Paradis.** (s) Povestea uluitoare a şase adolescenţi naivi - Eva, Manos, Nicholas, Daphne, Lucas şi Nora? începe în ultima seară pe care o petrec împreună într-o tabără de vară pe cinste. Privind o ploaie de stele, fiecare îşi pune o dorinţă pentru viitor: Eva visează să devină o actriţă faimoasă, Manos să cucerească întreaga lume, iar Nicholas vrea să devină medic ca să ajute copiii săraci. Lucas şi Nora îşi doresc să ajungă avocaţi pentru a-i apăra pe cei nevinovaţi.
16:00 **Observator**
17:00 **Acces Direct**
19:00 **Observator.** Sport
20:30 **Film artistic**
22:30 **Film artistic**
00:30 **Film artistic**
03:00 **Film artistic.** (r)
04:45 **News magazine: Acces Direct.** (r) Un show axat pe actualitatea de zi cu zi, în care "vedete" vor fi oamenii obişnuiţi, cu problemele, bucuriile, girjile şi întâmplările lor ieşite din comun. Protagonişti vor fi reporterii speciali, care vor aduce în atenţia telespectatorilor, precum şi a publicului din platou, cazuri impresionante de viaţă, subiecte sociale, dar şi ştiri mondene...

Redacţia Jurnal TV nu îşi asumă răspunderea pentru eventualele modificări survenite în programele TV, după închiderea ediţiei

HBO

06:00 **Familia Savage Dramă, SUA, 2007.** Cu: Laura Linney, Philip Seymour Hoffman, Philip Bosco, Peter Friedman, David Zayas
07:55 **Atât de bine!** Comedie, SUA, 1981.
09:25 **Pe platourile de filmare**
09:55 **Bate toba!** Dramă, Africa de Sud, 2003. Cu: Junior Singo, Owen Sejake, Mary Twala, Adelaide Shabalala, Lennox Matheboe
11:45 **Războiul mireselor Comedie, SUA, 2009.**
13:15 **Manuela şi Manuel.** Comedie, Puerto Rico, 2007. Cu: Humberto Busto, Elena Iguina, Luz María Rondón, Marian Pabon
14:50 **Fugi, grăsane!** Comedie, Marea Britanie, 2007. Cu: Simon Pegg, Thandie Newton, Hank Azaria, Dylan Moran, Harish Patel
16:30 **Întâlnire cu spartanii Comedie, SUA, 2008.**
17:55 **Vicky Cristina Barcelona**
20:00 **Dragoste mare IV Ep. 7** - Ispăşire Dramă, SUA, 2010.
20:55 **Dragoste mare IV Ep. 8** - Cariera politică Dramă, SUA, 2010.
21:55 **Stand-Up Café IV Ep. 4**
22:30 **Carantina Horror, SUA, 2008.** Cu: Jennifer Carpenter, Steve Harris, Jay Hernandez, Johnathon Schaech, Columbus Short
00:00 **Vineri 13 Horror, SUA, 2009.** Cu: Jared Padalecki, Danielle Panabaker, Amanda Righetti, Travis Van Winkle, Aaron Yoo
01:35 **Apel nepreluat Horror, Japonia, 2008.** Cu: Shannyn Sossamon, Edward Burns, Ana Claudia Talancón, Ray Wise, Azura Skye
03:00 **Balul absolvenţilor Horror, SUA, 2008.** Cu: Brittany Snow, Scott Porter, Jessica Stroup, Dana Davis, Collins Pennie

TVR CULT.

10.00 Istoria aproape 10.30 Profil, poveste, personaj 11.00 Pe urmele lui Cehov 12.00 Jurnal cultural 12.30 Tichia de mărgăritar 12.45 Ordinea cuvintelor 12.55 Concert 13.55 Învinge apele! 14.00 La porţile ceriului 15.00 Parol (R) 15.05 Înapoi la argument 15.55 Retro clip 16.30 Minorităţi 17.00 ...Escu de România 17.25 Lecţia de privit 17.50 Cu rolele prin Bucureşti 18.55 Capodopere 20.00 Civilizaţie şi credinţă ortodoxă 20.30 Secretele Vaticanului 22.30 Învinge apele! 22.35 Micuţa Vera 0.50 Timpul chitarelor

AXN

07:00 The Amazing Race Asia 08:05 Foc sălbatic 09:00 Joan din Arcadia 10:00 The Amazing Race Asia 12:00 Foc sălbatic 13:00 Joan din Arcadia 14:00 La limita imposibilului 16:00 The Amazing Race Asia 17:05 Foc sălbatic 18:00 Joan din Arcadia 19:00 La limita imposibilului 20:00 La limita imposibilului 21:00 Detectivii din Queensland 21:55 Zoom 76 22:00 Echipa specială 22:55 Zoom 77 23:00 Crime pe Insula Harper 2 00:00 Frica 01:00 Detectivii din Queensland 02:00 Echipa specială 02:50 Crime pe Insula Harper

B1

07:30 Documentar DW 08:30 Documentar DW 09:00 Vedetele se întreabă (r) 09:30 Destinaţii la cheie (r) 10:00 Briefing (r) 11:00 Teleshopping 12:00 ŞTIRI cu Ioana Reit 13:30 Documentar DW 14:00 EVENIMENTELE ZILEI Best of 16:00 Tainele sănătăţii şi frumuseţii (r) 17:00 PASUL FORTUNEI 19:00 SĂPTĂMÂNA MONDENĂ Best of 20.00 High Life (r) 21.00 PUTEREA EXEMPLULUI 22:00 CODUL LUI ORESTE 00:00 Cinemas (r) 01:00 Documentar: Puşcăria miniştrilor 01:30 Documentar DW (r)

PRIMA TV

07:00 Camera de ras 07:30 Uite cine gateste 08:20 Sport cu Florentina 08:30 Teleshopping 09:15 Nimeni nu-i perfect 09:45 Ruffian 11:45 Galileo- sr 12:30 Teleshopping 13:15 Sport, dieta si o vedeta 14:30 Cine stie... castiga! SR 15:30 Fularul de la Kiss FM 16:00 O familie in pericol 18:00 Focus 18 19:00 Focus Sport 19:30 Gazda de profesie 20:30 Litera stacojie 22:30 Avionul terorii Partea I 00:30 Focus 18 01:30 Avionul terorii Partea I 04:30 Shinzo 05:00 Regele Shaman 05:30 Incredibilul Hulk 06:00 Cine stie... castiga! SR

PROCINEMA

08:15 Vulturul de fier 2 (r) 10:30 Tabăra Lazlo (s) 11:00 Lunaticii dezlănţuiţi (s) 11:30 Happy Hour (r) 12:45 Teleshopping 13:00 Teo (redifuzare) 14:15 Zoom in 10 14:30 Celebritate, episodul 21, 22 14:45 Spitalul de urgenţă (s) 15:45 Poză la minut, episodul 5 (r) 16:15 Un bărbat bun la toate, episodul 3 16:45 Film artistic: Antrenament de lux 19:00 Serii fără limite: Veronica Mars (sezonul III), episodul 10 20:00 Film artistic: Nopţi interzise 22:00 Dispărut în misiune 00:15 Lege şi fărădelege 01:15 Funcţionarii

ANTENA 2

09:00 La hanu' lu' Tatu (reluare) 10:15 Teleshopping 11:15 Punk'd (reluare) 11:45 Conferinta de presa (reluare) 13:15 Agentul VIP (reluare) 14:45 Teleshopping 15:00 Traieşte Sănătos 16:30 Teleshopping 16:45 It's show time 17:45 Teleshopping 18:00 La hanu' lu' Tatu 19:00 Punk'd (divertisment, SUA) 19:30 Răi da' buni 20:45 Agentul VIP 22:15 Conferinţa de presă 23:45 Saturday Night live 00:45 It's show time (reluare) 01:45 Răi da' buni (reluare) 03:00 La hanu' lu' Tatu (reluare)

ACASĂ

08:15 Săracii tineri bogaţi (r) 09:15 Teleshopping 09:45 Legământul (r) 10:45 Teleshopping 11:15 Predestinaţi (r) 12:30 Împreună pentru totdeauna (r) 13:30 Teleshopping 14:00 Marina 15:30 Victoria 16:25 Vremea 16:30 Legământul 17:30 Poveştiri adevărate 18:30 Împreună pentru totdeauna 19:30 Săracii tineri bogaţi 20:30 Predestinaţi 21 :30 Cealaltă faţă a Analiei 22:30 Cuibul de vipere 00:30 Poveştiri adevărate (r) Vremea 01:30 Luna fermecată 02:30 Cealaltă faţă a Analiei (r) 03:15 Cuibul de vipere 04:45 Dragostea nu moare

CINEMAX

08:30 Să pleci din Barstow 10:00 Moştenirea Vanessei 11:30 Elizabeth: Epoca de aur 13:20 Vacanţă permanentă 14:35 Tatăl Giovannei 16:20 Erou de Bollywood 17:40 Bărbaţii nu pleacă 19:30 Să pleci din Barstow 21:00 Noaptea dintre bine şi rău 23:30 Wendy şi Lucy 00:45 Jocuri straniі 02:30 Plecat cu femeia 04:00 Casa morţilor 2 05:35 Fata de luni. O făptură care provine de undeva de pe o constelaţie îndepărtată soseşte pe Terra, fiind în căutarea prietenului său.

HALLMARK

06:00 Jane doe 08:00 Atingerea îngerilor II - EP 10 dramă 09:00 Crimele din midsomer: moartea unui actor film mister 11:00 Miracole posibile dramă 13:00 Amy, seria 1, episodul 10 dramă 14:00 Film serial: Atingerea îngerilor II - EP 10 dramă 15:00 Crimele din midsomer 17:00 Viaţa la fermă dramă 19:00 AMY, seria 1, episodul 11 dramă 20:00 JORDAN 21:00 Din dragoste pentru grace dramă 23:00 Jackie Bouvier Kennedy Onassis01:00 Jackie Bouvier Kennedy Onassis

ANTENA 3

8.00 Ştiri 10.00 Ştiri 10.10 News Magazine 11.00 Ştiri 11.10 News Magazine 12.00 Ştiri 13.00 Ediţia de prânz 14.00 Ştiri 15.00 Ediţia de prânz 16.00 Ştiri 16.05 Antena 3 Special cu Paula Rusu 17.00 Ştiri 17.05 Antena 3 Special 18.00 Ştiri 18:45 La ordinea zilei 20.00 Ştirea zilei 21.00 Subiectiv cu Răzvan Dumitrescu 22.00 Conexiuni cu Valentin Stan 23.00 Ştiri 23.10 Top Gear 00.00 Ştiri 0.45 La ordinea zilei, R 01.00 Ştiri 01.05 La ordinea zilei, R. Prima ediţie oferă telespectatorilor primele ştiri ale serii cu declaraţii şi transmisii în direct, de luni până vineri.

M1

6:50 Dimineaţa 10:00 Serial: Poveşti din Paris 10:25 Campionat European de Înot 13:01 Ştiri 14:00 Serial: Vecinii 14:35 Jurnal regional 15:35 Dimineaţa (rel.) 16:05 Jurnal regional 16:30 Campionat European de Înot 20:30 Ştiri, sport 21:00 Răcoritor. Emisiune de divertisment 22:00 Serial: Elodie Bradford 23:35 Seara 0:05 Ştiri 0:15 Memento 0:25 Campionat European de Înot

REDACŢIA NU ŞI ASUMĂ RESPONSABILITATEA PENTRU EVENTUALELE SCHIMBĂRI

DISCOVERY

12:00 O pradă mortală 13:00 Cum se fabrică 14:00 Vânătorii de mituri 15:00 Secundele dinaintea dezastrului 16:00 Tehnologie extremă 17:00 Meserii murdare 18:00 Motociclete americane 19:00 Cum se fabrică diverse lucruri? Această serie ne arată cum se fabrică cele mai obişnuite şi mai prozaice lucruri. 20:00 Tehnici esenţiale de supravieţuire 21:00 Dr. G, medic legist 22:00 Fenomene straniі 00:00 Criminaliştii 01:00 Tehnici esenţiale de supravieţuire.

De acord cu solidaritatea, dar în alţi termeni

ARAD. Conservatorii sunt de acord cu propunerea UNPR de implementare a unui impozit de solidaritate, respectiv supraimpozitarea averilor, dar au altă viziune asupra modului de implementare. „Suntem de acord cu acest principiu, averile ar trebui impozitate, dar avem idei diferite faţă de UNPR în unele puncte. Noi am propus TVA de 30% la produsele şi serviciile de lux, dar, în acelaşi timp, un TVA de 5% pentru alimentele de bază şi o% pentru medicamente. Altfel, se cheamă că nu este niciun fel de solidaritate cu cei puternic afectaţi de măsurile de austeritate şi iniţiativa nu îşi are rostul", consideră Ioan Bej, preşedintele pe municipiu al PC Arad.În altă ordine de idei, Bej consideră că „s-a mers prea departe cu războiul parcărilor între primar şi Aslău. Rămân la părerea mea că acolo s-a făcut o treabă bună, însă ca să îngrădeşti dreptul de proprietate este deja prea mult şi depăşeşte cadrul unei răfuieli personale. Sunt curios ce va decide justiţia în acest caz". **JA-S.T.**

COMENTARIUL ZILEI

Simion Todoca

Descântarea urechilor blegi

Este de-a dreptul demnă de tot râsul osârdia cu care marii analişti politici de la diverse partide îşi storc creierii să desluşească motivul pentru care Traian Băsescu s-a oţărât la PDL-iştii care până mai ieri îi cântau în strună. Declaraţia lui Băsescu, cum că, dacă ar conduce el partidul, i-ar zbura fără menajamente pe alde Voinescu, Radu F Alexandru şi Cristian Preda, este întoarsă pe toate feţele, tălmăcită şi răstălmăcită. Nu vă mai bateţi capul cu ce nu există, stimaţi analişti politici, totul face parte dintr-o strategie bine pusă la punct, cu multă vreme înainte. În laboratoarele Cotrocenilor, bătrânul lup de mare şi-a stabilit strategia de salvare a partidului împreună cu cei care doar par nişte cârcotaşi, nişte oameni incomozi. În perspectiva renaşterii PD-ului, sub alt nume şi altă flamură, aceşti ucenici ai lui Băsescu au menirea să reprezinte noua gardă, care, Vezi, Doamne, nu împărtăşeşte nici dictatura locomotivei ruginite şi nici imobilismul vechilor baroni ai partidului. În jurul lor, plus al câţorva oameni „nepătaţi", se va face aşa zisa reformă a partidului, iar electoratul îşi va găsi o nouă ţintă spre care să-şi îndrepte iluziile. Este o strategie pe care ar trebui să o cunoască orice partid, oricât de mic ar fi el şi care a fost aplicată cu mult succes de către matusalemicul Iliescu. Până atunci, însă, aşa zisa distanţare de Băsescu, dar şi de bătrânii vulpoi, va fi pretextul folosit de către liberali ca să intre la guvernare alături de PDL. Nu spun mereu liberalii că nu vor guverna niciodată cu PDL atâta vreme cât acesta este condus de Băsescu, Boc şi Udrea ? Ba, da, o spun mereu şi tocmai de aceea Băsescu a stabilit că în fruntea partidului trebuie să ajungă, de formă, Voinescu, Cristian Preda, Baconschi, Monica Macovei sau alţii ca ei. Odată inoculată această imagine, liberalii vor trece, cu surle şi trâmbiţe, alături de PDL-ul întinerit şi primenit ca mentalitate (sic !), la îndreptarea erorilor care au dus ţara pe buza prăpastiei. PSD-iştii, care se văd deja cu coşul plin de ouă pe cap, vor rămâne mofluji, nevenindu-le să creadă ce au păţit, când vor rămâne înafara guvernării, deşi au avut cele mai multe voturi.Asta, dacă nu se trezesc la timp...

> Cei care fac politică după ureche confundă strategia cu conspiraţia

simion.todoca@informmedia.ro

Premieră la deschiderea stagiunii

Teatrul Clasic „Ioan Slavici" Arad va deschide stagiunea 2010-2011, în 11 septembrie, cu premiera „Năpasta".

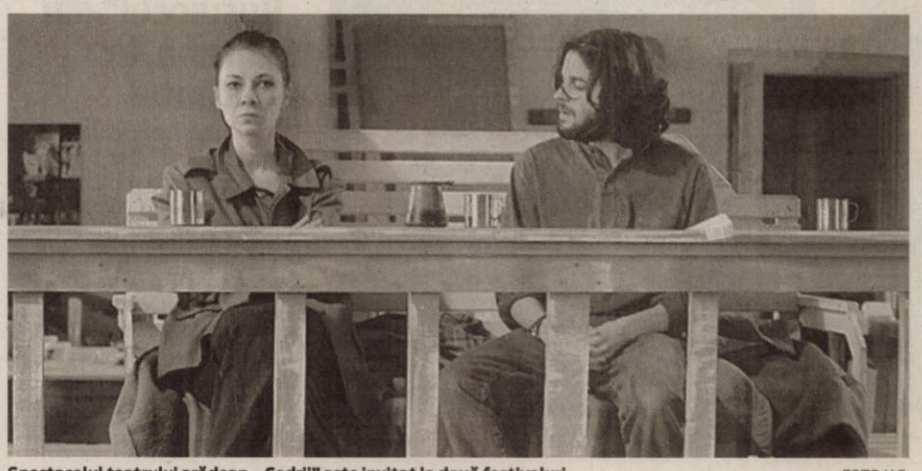

Spectacolul teatrului arădean, „Codrii" este invitat la două festivaluri FOTO:V.F.

ARAD. Până la sfârşitul acestui an calendaristic, teatrul arădean va prezenta publicului trei premiere la sala Studio, un spectacol lectură în premieră şi, bineînţeles, o nouă ediţie a Festivalului Internaţional de Teatru Clasic.

Astfel, prima premieră a noii stagiuni va avea loc în ziua de sâmbătă, 11 septembrie. Este vorba despre drama în două acte „Năpasta", de Ion Luca Caragiale - o piesă care deţine un loc aparte în dramaturgia marelui scriitor român. Spectacolul este pus în scenă de Valentin Voicilă şi, după premiera din 11 septembrie, a doua sa reprezentaţie va avea loc duminică, 12 septembrie.

În cursul săptămânii viitoare, regizorul Ştefan Iordănescu va începe repetiţiile pentru un nou spectacol la sala Studio, inspirat din dramaturgia contemporană românească. Textul ales este „Google, ţara mea", scris de criticul de teatru Mihaela Michailov. La începutul lunii octombrie va veni la Arad actriţa şi regizorul Liana Ceterchi, care va pune în scenă piesa „Belvedere", de Ana Maria Bamberger. Spectacolul îi va avea în distribuţie pe actorii Adriana Ghiniţă, Ovidiu Ghiniţă şi Ştefan Statnic.

Spectacole fără investiţii

„Pe lângă spectacolele realizate de angajaţii teatrului - ne-a informat, ieri, într-o conferinţă de presă, regizorul Laurian Oniga, directorul instituţiei - Liana Ceterchi va veni printr-o fundaţie, cu bani aduşi din afară. De asemenea vor mai pregăti recitaluri actorii Tudor Lucanu (care nu s-a hotărât încă asupra textului) şi Florin Covalciuc (cu «Cerere în căsătorie» de Cehov)". Mai precizăm noi că directorul Laurian Oniga vă pregăteşte o întâlnire cu comedia lui Caragiale şi va pune în scenă „Conu Leonida faţă cu reacţiunea". **JA-V.F.**

> Până la finele anului vom avea patru sau cinci producţii fără să investim un leu
>
> **LAURIAN ONIGA**

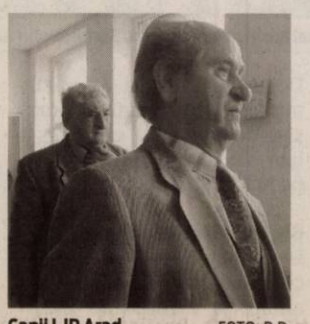

Capii LJP Arad FOTO: D.D.

Vor măsuri compensatorii

ARAD. Cu speranţa că cineva îi va lua, totuşi, în seamă, la modul serios, Liga Judeţeană a Pensionarilor (LJP) din Arad a protestat, ieri, din nou, împotriva intenţiei guvernanţilor de a impozita pensiile.

„Legislaţia nu permite impozitarea pensiilor. În plus, nicăieri în lume - nici în Grecia, nici în Ungaria, care se confruntă, ca noi, cu situaţia de criză - pensiile nu se impozitează" - a subliniat Vasile Vegheş, preşedintele Ligii. Ilie Cerna a completat: „Nimeni nu e împotriva impozitelor, dar pentru păturile sociale sărace trebuie să existe facilităţi şi drepturi compensatorii, care să ofere posibilitatea de a duce un trai cât de cât decent. Din păcate, nici guvernanţii şi nici cei din opoziţie nu fac nimic pentru identificarea şi acordarea acestor compensaţii." **JA-D.D.**

Custodie pentru arii naturale protejate

UVVG a obţinut custodia siturilor NATURA 2000 - „Defileul Mureşului Inferior – Dealurile Lipovei" şi „Defileul Mureşului".

ARAD. Universitatea de Vest „Vasile Goldiş", prin rectorul Universităţii prof. univ. dr. Aurel Ardelean, a încheiat recent cu Ministerul Mediului şi Pădurilor, reprezentat de ministrul Laszlo Borbely, contractul privind atribuirea în custodia Universităţii a ariei de protecţie specială avifaunistică „Defileul Mureşului Inferior - Dealurile Lipovei" (ROSPA0029) împreună cu situl de interes comunitar „Defileul Mureşului" (ROSCI0064) şi cu aria naturală protejată de interes naţional „Pădurea Pojoga". Conform convenţiei de custodie, Universitatea de Vest „Vasile Goldiş" din Arad îşi asumă obligaţia de a administra ariile naturale protejate şi de a elabora regulamentul şi planul de management al siturilor, precum şi de a controla activităţile cu potenţial impact negativ asupra mediului şi de a participa la dezvoltarea durabilă a regiunii. Ca urmare a obţinerii custodiei, toate proiectele şi planurile cu potenţial impact negativ (balastiere, cariere, reabilitare de drumuri etc.), care se vor implementa în regiune vor avea nevoie de avizul de principiu al Universităţii de Vest „Vasile Goldiş".

> Universitatea V. Goldiş va controla activităţile cu potenţial impact negativ asupra mediului
>
> **AUREL ARDELEAN**

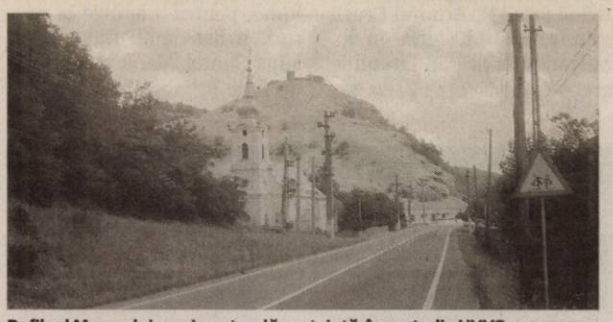

Defileul Mureşului, o arie naturală protejată, în custodia UVVG FOTO:FAN

„În perioada imediat următoare, Universitatea noastră va desfăşura o campanie de informare în comunele de pe raza ariilor naturale protejate pentru a expune cerinţele, obligaţiile şi oportunităţile de dezvoltare pentru activitatea economică, ne-a informat ieri, într-o conferinţă de presă, prof. univ. dr. Aurel Ardelean, recotrul UVVG.

În urma obţinerii custodiei situri-lor menţionate anterior, Universitatea de Vest „Vasile Goldiş" analizează în prezent documentaţia depusă de Compania Naţională de Autostrăzi şi Drumuri Naţionale din România în vederea avizului de principiul pentru tronsonul de autostradă Lugoj-Deva. Avizul este necesar pentru a evalua influenţa construcţiei autostrăzii asupra speciilor şi habitatelor din regiune". **JA -V.F.**

Trezoreria se transformă într-o veritabilă bancă

Preşedintele PNL Arad, Ionel Ciupe, consideră că OUG 51 este „praf aruncat în ochii naivilor" de către „tripleta distructivă".

Liberalii nu cred în vorbele lui Boc FOTO:S.T.

ARAD. Preşedintele PNL Arad, Ionel Ciupe, consideră că „Ordonanţa privind măsurile pentru reducerea unor arierate, prezentată, în iunie, cu mare tam tam de către premierul Boc se dovedeşte a fi tot praf aruncat în ochii naivilor de către tripleta distructivă Băsescu- Boc- Udrea.

Suntem deja la jumătatea lui august, iar primăriile sunt în continuare datornice la agenţii economici, care, la rândul lor, pentru că nu îşi plătesc datoriile către stat, intră în faliment". Ciupe a explicat şi modul în care ar trebui să se deruleze aplicarea Ordonanţei : Trezoreria, pe baza unor documente doveditoare, împrumută primăriile cu sume care au ca destinaţie precisă achitarea datoriilor către firme, care, la rândul lor, primesc banii tot cu condiţia imperativă de a-şi plăti datoriile către stat, adică să-i vireze la Trezorerie.

„Cu alte cuvinte, Trezoreria se transformă efectiv într-o bancă, deoarece pentru sumele împrumutate primăriilor percepe o dobândă de 6,25% ! Aceasta, în condiţiile în care în canada băncile percep dobânzi de 2%, iar în Austria, 3,5%. Mai mult, dobânda poate fi modificată oricând", spune Ciupe. Ca o „cireaşă pe coliva economiei", liderul liberal susţine că durata înfiinţării unei firme practic s-a dublat.

„Pe lângă faptul că duce firmele la faliment, Guvernul s-a gândit să mai şi pună piedici celor care vor să înfiinţeze altele, de parcă unicul său scop ar fi acela de a distruge definitiv economia ţării". **JA-S.T.**

Consilierii din Seleuş lucrează benevol

ARAD. Primarul Comunei Seleuş, Cristian Branc, spune că niciunul dintre cei şase consilieri PNL, plus cel de la PNG CD, nu îi reproşează faptul că, în urma suspendării şedinţelor de consiliu, rămân fără banii de indemnizaţii. Dealtfel, ei sunt cei care i-au dat ocazia să ceară, conform legii, dizolvarea consiliului, lipsind de la şedinţe, pentru ca acestea să nu întrunească cvorumul.Pe 19 august va fi al cincilea termen la Tribunal, iar primarul speră că, de această dată, nu se va mai amâna. Deşi merge în continuare atât pe varianta suspendării la tribunal, cât şi pe referendum, Branc este sceptic în privinţa primirii unui răspuns de la prefect. „Evident că va târăgăna la infinit, pentru că alegerile parţiale ar însemna pentru ei un dezastru, în condiţiile în care noi am obţine peste 90 la sută din voturi. Nu uitaţi că am demarat dizolvarea consiliului la cererea cetăţenilor, care în câteva zile au adunat 1.300 de semnături", spune primarul. **JA-S.T.**

Cristian Branc FOTO:JA

„Avansaţii" de la „Busuiocul", modele pentru ceilalţi FOTO: FAN

„Busuiocul" din Sântana, în Neuchatel

SÂNTANA. Membrii grupei mijlocii a ansamblului folcloric „Busuiocul" din Sântana vor susține, până la 18 august, spectacole în diverse locații din regiunea Neuchatel, Elveția. E vorba de șase perechi de dansatori și patru tinere interprete laureate ale concursului „Floricele din Sântana": Paula Hexan, Georgiana Lipovan, Delia Lazea și Andreea Proțiuc. **JA-D.D.**

1

Euro pe metru pătrat este suma pe care Primăria Seleuș o va percepe de la investitorul care va dori să construiască un depozit de legume fructe. Terenul este situat la șosea, în proximitatea rețelelor de curent electric, respectiv apă și tot prin apropiere va trece și rețeaua de canalizare. Suprafața pusă la bătaie de către primarul Cristian Brancu este de cinci hectare.

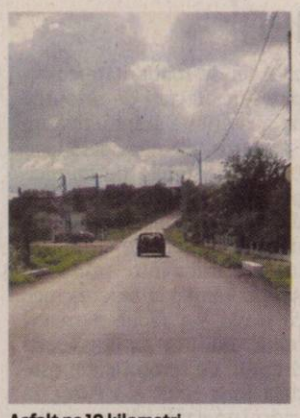

Asfalt pe 10 kilometri FOTO DORIN OCNERIU

Zece kilometri de drum reabilitat la Zăbrani

ZĂBRANI. Drumul care leagă orașul Lipova de comuna Zăbrani a fost acoperit cu un covor asfaltic nou pe o distanță de circa 10 kilometri.

„Drumul este oglinda unei localități. Vom continua reabilitarea căilor rutiere din raza noastră de responsabilitate", ne spune primarul comunei Zăbrani, Marian Toader. **JA-D.O.**

Sfinte liturghii la Basilica Radna

LIPOVA. Iată ordinea Sfintelor Liturghii ce vor fi desfășurate în Basilica „Maica Harurilor" din Radna.

Vineri, 13 august: Sf. Liturghie în lb. română (ora 19) Sâmbătă, 14 august: Sf. Liturghie în lb. slovacă, oficată de Exc. Sa MSGR Bőcskei Laszlo, episcop romano-catolic de Oradea (ora 11), Drumul Crucii în lb. slovacă (ora 12,30), Sf. Liturghie în lb. maghiară (ora17), Sf. Liturghie în lb. croată (ora 18), Sf. Liturghie în lb. română (ora 19), Rugăciunea Sf. Rozariu în 4 limbi și procesiune cu lumânări (ora 20), noapte de veghe (între orele 21-05), Sf. Liturghie (ora 24).

Duminică, 15 august: Sf. Liturghie în lb. croată (ora 7), Sf. Liturghie în lb. maghiară (ora 9), Sf. Liturghie Solemnă în limbile română, maghiară și germană, oficiată de Exc. Sa MSGR Martin Roos, episcop romano-catolic de Timișoara (ora 11), Sf. Liturghie în lb. română (ora 13), Drumul Crucii (ora.14), Sf. Liturghie în lb. bulgară (ora 14), Sf. Liturghie greco-catolică (ora 15). **JA-D.O.**

Pelerini la mănăstirile Aradului

Programul slujbelor la praznicul Adormirii Maicii Domnului în mănăstirile Hodoş-Bodrog, Gai şi Feredeu.

Mănăstirea Bodrog, locul ales de cei mai mulţi pelerini pentru Sărbătoarea Adormirii Maicii Domnului FOTO: FAN

ARAD. Creștinii serbează, în 15 august, Adormirea Maicii Domnului, sărbătoare care este pregătită printr-un post de două săptămâni. Adormirea Maicii Domnului, cunoscută popular ca Sfânta Marie Mare, Sântămaria sau Uspenia, ultimul praznic împărătesc din anul bisericesc, celebrează ziua în care Fecioara Maria și-a dat obștescul sfârșit, iar popular este ziua care desparte lunile călduroase de cele reci. Cu trei zile înainte de Adormirea Maicii Domnului, Iisus Hristos l-a trimis pe arhanghelul Gavriil să o anunțe pe Sfânta Maria că urmează să părăsească această lume, pentru a ajunge la ceruri. Arhanghelul Gavriil i-a adus Sfintei Maria o ramură de finic iar aceasta a înțeles mesajul și-a pregătit casa cu lumânari și tămâie, apoi a plecat pe Muntele Măslinilor să se roage. Când s-a întors, le-a spus celor care erau cu ea și apostolilor: „Iată, a sosit vremea ca eu să va las și să mă duc la Fiul Meu", apoi s-a întins pe pat și și-a dat duhul. Trei zile și trei nopți s-au auzit cântări îngerești la mormânt. Apoi, Sfântul Apostol Toma i-a rugat pe ceilalți apostoli să-i deschidă și lui mormântul, pentru că el nu fusese martor la Adormirea Maicii Domnului. Atunci au văzut minunea: în mormânt rămăsese doar giulgiul, căci Iisus a luat-o la ceruri, cu trup cu tot, pe Mama Sa.

Slujbe speciale în mănăstiri

De Sfânta Marie Mare au loc cele mai mari pelerinaje ale anului la mănăstirile închinate Sfintei Fecioare. Zeci de mii de credincioși se roagă la Sfânta Maria, mai ales în mănăstirile cu acest hram. Pelerinii vor avea parte, și în acest an, de sluje speciale ce vor fi oficiate în mănăstirile Arhiepiscopiei Aradului.

La Mănăstirea Hodoş-Bodrog

• Sâmbătă, 14 august: Sfânta Liturghie (ora 10.00), Sfințirea apei (15.00), Vecernia cu Litie și priveghere (16,00), Procesiunea Drumul Crucii (19,00), Taina Sfântului Maslu (22,00), Prohodul Maicii Domnului (23,00); • Duminică, 15 august: Sfânta Liturghie (2,00), Taina Sfântului Maslu (6,00), Acatistul Adormirii Maicii Domnului (8,00), Sfânta Liturghie arhierească (9,30).

La Mănăstirea Arad-Gai

• Sâmbătă, 14 august: Vecernia cu Litie - Cuvânt de învățătură (ora 17,30), Taina Sfântului Maslu - Cuvânt de învățătură (19,30), Utrenia - Cuvânt de învățătură (22,00), Prohodul Preasfintei Născătoare de Dumnezeu (24,00); • Duminică, 15 august: Sfânta Liturghie (2,00), Aghiasma Mică - Sfințirea apei (7,00), Acatistul Adormirii Maicii Domnului (8,30), Sfânta Liturghie - Cuvânt de învățătură (9,30), Taina Sfântului Maslu (11,30).

La Mănăstirea Feredeu

• Sâmbătă, 14 august: Vecernia cu Litie (ora 19,00), Utrenia cu Prohodul Maicii Domnului (20,30); • Duminică, 15 august: Aghiasma Mică - Sfințirea apei (8,00), Acatistul Adormirii Maicii Domnului (8,30), Sfânta Liturghie (9,30), Taina Sfântului Maslu (11,30). **JA-V.F.**

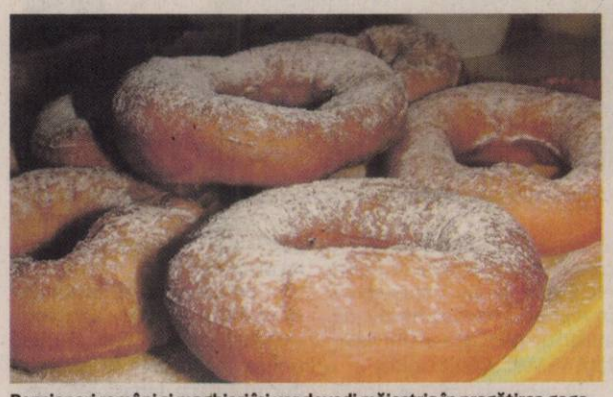

Pensionari români şi maghiari îşi vor dovedi măiestria în pregătirea gogoşilor FOTO: FAN

Chişineu Criş va găzdui Festivalul gogoşilor

CHIȘINEU CRIȘ. Festivalul gogoșilor - o replică la cel al clătitelor, desfășurat la Moneasa - va debuta, luna viitoare, la Chișineu Criș. Organizator al manifestării este Liga Județeană a Pensionarilor din Arad, împreună cu clubul gazdă din Chișineu Criș.

Va fi o acțiune transfrontalieră, la care sunt așteptate să participe echipe ale filialelor/cluburilor pensionarilor din: Arad, Chișineu Criș, Nădlac, Secusigiu, Dorobanți, Iratoșu, Bekescsaba, Debrecen, Szeged, Oroshaza, Ketegyhaza, Lökösháza etc. Prima ediție a Festivalului gogoșilor este programată a se desfășura la 8 septembrie, de Ziua Nașterii Maicii Domnului, începând de la ora 11.00, în pe terenul de la Casa de Cultură din Chișineu Criș.

Punctul de atracție al Festivalului va fi concursul de pregătire a gogoșilor. Fiecare club/filială participant(ă) va putea să se înscrie în competiție cu 1-2 echipe.

„Fiecare echipă va veni cu tradiția ei privind prepararea gogoșilor. Participanții vor avea libertatea de a-și alege ingredientele, de a folosi ce ustensile vor, de a da aspectul dorit gogoșilor - totul în condiții de igienă maximă" - spune Georgeta Csaky, președinte al Clubului Pensionarilor din Chișineu Criș.

„Un juriu format din reprezentanții oficialităților locale și mass-media va delibera și va stabili câștigătorii concursului" - adaugă Ilie Cerna, președinte de onoare al Ligii Județene a Pensionarilor.

Ce se va întâmpla cu gogoșii pregătiți în festival? Vor fi mâncați!

„Noi nu vindem gogoși, ci îi vom da gratis. Vor fi gogoși adevărați, nu umpluți de minciunele" - punctează cu subînțeles Georgeta Csaky. **JA-D.D.**

Musafiri belgieni la Pecica

PECICA. Un grup de tineri belgieni se află, timp de zece zile, la Pecica, perioadă în care vor face cunoștință cu orașul și obiectivele din jur. Cei șase băieți cu vârste cuprinse între 15 și 18 de ani și cei doi însoțitori sunt din comuna Woluwe-Saint-Pierre (cartier al capitalei belgiene Bruxelles), localitate cu care Pecica este înfrățită de peste două decenii. Oaspeții belgieni au fost cazați la noua bază sportivă din Pădurice și au programate vizite și excursii în fiecare zi. Au fost deja la piață, pentru a vedea cum se desfășoară târgul de la Pecica, s-au plimbat în centrul orașului, au vizitat Clubul Elevilor etc. Musafirii vor face cunoștință și cu Aradul, dar vor vizita și alte obiective turistice din județ.

La 9 mai, de Ziua Europei, dansatorii celor trei ansambluri folclorice pecicane au susținut spectacole la Woluwe-Saint-Pierre și Bruxelles. **JA-D.D.**

Au cumpărat fructe şi legume de la piaţă FOTO: FAN

Popicele, viitor heliport? FOTO: D.D.

Investiţii la Moneasa

MONEASA. „Un heliport și un hotel de foarte multe stele" - acestea sunt, conform primarului Terentie Condea, două obiective foarte importante care se vor „naște", în viitorul apropiat, în stațiunea Moneasa.

„Pentru noi e foarte important că au venit oameni cu potențial economic care vor să investească în Moneasa, să schimbe fața stațiunii, chiar dacă suntem în perioadă de criză. Specialiștii studiază și analizează acum oportunitățile, pe care urmează să le adapteze planului urbanistic al comunei" - precizează Terentie Condea. Investițiile la care face referire primarul sunt, în principal, vila1, cantina și popicele. „Toate erau niște dărăpănături, reprezentau o pată neagră pentru stațiune. E un lucru extraordinar pentru noi, pentru administrația locală, că au fost cumpărate de cineva care are gânduri bune. Vom avea și în continuare toată deschiderea pentru oamenii de afaceri serioși, care vor să facă, cu adevărat ceva pentru Moneasa" - încheie primarul Terentie Condea. **JA-D.D.**

Cermei: s-a inaugurat sensul giratoriu

CERMEI. Cu 50 de zile în urmă, localnicii acestei comune au putut observa începerea unor lucrări în intersecția centrală. Încet-încet ele au prins contur și în urmă cu câteva zile s-au finalizat într-un sens giratoriu conform normelor europene. Frumusețea și farmecul îl dau însă, fântâna arteziană ornamentată cu jocuri de apă și iluminat arhitectural cu schimb de lumini. Lucrarea, după spusele reprezentantului constructorului, Grantner Eduard, a putut fi executată rapid și corect în raportul preț-calitate-timp, tocmai datorită implicării executivului Primăriei, acest fapt ducând la o importantă reducere de costuri.

Tăierea panglicii inaugurale, o adevărată sărbătoare locală FOTO: FAN

La Cermei a fost o adevărată sărbătoare, care a constat în sfințirea și inaugurarea prin tăiere de panglică a noului sens giratoriu, la ea participând pe lângă oficialități județene - prefect, consilieri județeni, lideri politici și din instituții administrative - și o mare parte a populației din comuna Cermei. **JA-S.T.**

EXPLOZIE ÎN BOGOTA

O explozie puternică s-a produs ieri, în nordul Bogotei, în apropiere de postul de radio privat columbian Caracol. Conform declaraţiilor făcute de comandantul poliţiei din Bogota, poliţia evalua posibilitatea, la o jumătate de oră după explozie, ca aceasta să fi fost provocată de o maşină-capcană. Numeroase imobile situate în sectorul unde se află postul de radio au fost afectate.

FOTO: EPA

Atac cu bombă incendiară

ATENA. Atacatori necunoscuţi au lansat, ieri dimineaţă, o bombă incendiară împotriva unui zid al consulatului Turciei din Salonic, un oraş din nordul Greciei, fără a provoca victime, a declarat o sursă oficială greacă, citată de AFP.

Grecia condamnă „categoric" acest act criminal, a declarat purtătorul de cuvânt al Guvernului grec, George Petalotis, subliniind că acesta a pus în pericol securitatea poliţiştilor aflaţi la post în exteriorul consulatului. „Ne exprimăm regretele Guvernului turc", a adăugat el, subliniind că responsabilii vor fi „arestaţi şi judecaţi". Atentatul nu a provocat pagube, potrivit agenţiei de presă naţionale ANA. **SURSA: MEDIAFAX**

Romii acceptă oferta de repatriere în România

PARIS. Aproximativ 40 de romi au acceptat oferta Oficiul francez pentru imigraţie şi integrare (OFII) de a se întoarce cu avionul în ţara lor de origine, România, decizie considerată o victorie de prefectura din Saint-Etienne, relatează Le Progres, în ediţia electronică de ieri.

„Oamenii îşi dau seama că nu pot rămâne în această situaţie la nesfârşit", a declarat Patrick Férin, secretar general al prefecturii, care consideră că această mişcare ar putea să se accelereze în următoarele zile. Alţi romi (aproximativ 20) s-ar fi întors în ţară prin mijloace proprii.

„Cu siguranţă că unii s-au săturat de presiunea constantă a poliţiei", recunoaşte Marie-Pierre Vincent, unul dintre membri.

„Dar nu trebuie să visăm: vor reveni în câteva săptămâni". Marţi seara, persoanele care voiau să îşi petreacă noaptea în faţa primăriei au fost alungate, aşa că au mers să se instaleze în apropiere de Saint-Etienne, aşteptând însă o nouă vizită a poliţiei.

SURSA: MEDIAFAX

Tabere ilegale, desfiinţate

Aproximativ „700 de persoane" urmau să fie „repatriate în ţara de origine", a declarat Hortefeux.

LYON. Peste 40 de tabere ilegale de romi au fost desfiinţate în Franţa de la înăsprirea politicii faţă de acestea, anunţată de Guvern în urmă cu două săptămâni, a anunţat ieri, la Lyon, ministrul de Interne, Brice Hortefeux.

Aproximativ „700 de persoane„ urmau să fie „repatriate în ţara de origine", România sau Bulgaria, a adăugat el, în cadrul unei conferinţe de presă, precizând că vor fi efectuate zboruri speciale pentru aceste expulzări.

Repatrierea romilor

Hortefeux a adăugat că va primi „săptămâna viitoare" la Paris doi membri ai Guvernului român, secretarul de stat numit recent pentru problematica romilor şi secretarul de stat pentru ordine şi securitate publică.

Ministrul doreşte ca poliţişti români „să vină cât de curând posibil" în Franţa pentru a „sprijini poliţiştii şi jandarmii francezi".

La sfârşitul lui iulie, Hortefeux anunţase că jumătate dintre taberele ilegale de romi şi nomazi, număr estimat de el la circa 300, vor fi desfiinţate în următoarele trei luni. Va fi o repatriere „aproape imediată" a romilor „care au adus atingeri la bunuri sau au comis fraude", adăugase el.

Aceste anunţuri, denunţate de asociaţiile de apărare a drepturilor omului ca fiind o stigmatizare a unei populaţii, se înscriu în înăsprirea politicii de securitate anunţată de preşedintele Nicolas Sarkozy, care într-un discurs recent foarte controversat a făcut o legătură între imigraţie şi delincvenţă.

Numărul romilor din Franţa care provin din Balcani este estimat la 15.000. În 2009, aproape 10.000 au fost expulzaţi spre România şi Bulgaria, dar două treimi revin, potrivit asociaţiilor. **SURSA: MEDIAFAX**

Ministrul doreşte ca poliţişti români să „sprijine poliţiştii şi jandarmii francezi".

FOTO: EPA

Ministru de interne, destituit

MOSCOVA. Preşedintele rus, Dmitri Medvedev, l-a destituit din funcţie pe ministrul Afacerilor Interne din Daghestan, o republică din Caucazul rus, care se confruntă cu o intensificiare a violenţelor, pe fondul unei rebeliuni islamiste, relatează AFP.

Liderul din Daghestan, Magomedsalam Magomedov, a solicitat Moscovei o suplimentare a trupelor şi materialelor, în special avioane, în cadrul luptei împotriva insurecţiei.

Caucazul rus se confruntă, de mai multe luni, cu o intensificare a violenţelor, legată de rebeliunea islamistă. Atacurile şi exploziile prezintă o frecvenţă aproape zilnică.

SURSA: MEDIAFAX

AJUTOARE

Membri ai Departamentului American al Apărării împreună cu bărbaţi din oraşul Kalam, Pakistan descărcă rapid un elicopter al armatei americane Chinook, cu alimente şi produse de asistenţă sanitară, necesare victimelor inundaţiilor din provincia Khyber Pakhtunkhwa.

FOTO: EPA

Mai puţini bani pentru bugetele locale

Vor fi reduse şi fondurile din care se asigură finanţarea pentru contribuţiile personalului neclerical.

BUCUREŞTI. Sumele defalcate din TVA alocate de la bugetul de stat către bugetele locale vor fi reduse la rectificarea bugetară cu 2,1 miliarde lei, scădere care va afecta atât fondurile pentru salarii şi sporuri în învăţământul preuniversitar, cât şi cele pentru alocaţii sociale, săli de sport şi drumuri.

Resurse diminuate

Prin reducerea sumelor defalcate din taxa pe valoarea adăugată transferate către bugetele locale, fondurile cu salariile, sporurile, indemnizaţiile şi alte drepturi salariale în bani ale instituţiilor sau ale unităţilor de învăţământ preuniversitar de stat, inclusiv ale învăţământului special şi centrelor judeţene de resurse şi asistenţă educaţională, vor fi diminuate cu 1,17 miliarde lei, conform proiectului primei rectificări bugetare din acest an, obţinut de Mediafax.

Vor fi reduse şi fondurile din care se asigură finanţarea pentru contribuţiile personalului neclerical angajat în unităţile de cult din ţară (-18,2 milioane lei), ajutorul social şi ajutorul pentru încălzirea locuinţei cu lemne, cărbuni şi combustibili petrolieri (-113,4 milioane lei), drumurile judeţene şi comunale (-50 milioane lei), dezvoltarea infrastructurii şi a unor baze sportive din spaţiul rural (-313,5 milioane lei), salariile personalului angajat la nivelul unităţilor administrativ-teritoriale şi alte cheltuieli (-500 milioane lei).

Guvernul scade fondurile alocate bugetelor locale. FOTO: FAN

Călian îi cere lui Tokes să retracteze acuzele aduse ţării

CLUJ-NAPOCA. Deputatul PDL Petru Călian a salutat decizia ONU de respingere „a cererii autonomiei teritoriale a populaţiei maghiare din Transilvania" şi i-a cerut public vicepreşedintelui PE, Tokes Laszlo, să retracteze toate afirmaţiile şi acuzele aduse României în privinţa autonomiei Ţinutului Secuiesc.

Călian a susţinut, într-un comunicat de presă transmis ieri, că, în urma discuţiilor purtate luni şi marţi la Geneva, Comitetul ONU pentru Eliminarea Discriminării Rasiale „s-a pronunţat negativ privind autonomia Ţinutului Secuiesc şi a recomandat României adoptarea statutului minorităţilor naţionale, proiect UDMR blocat în Parlament din 2005", transmite corespondentul Mediafax.

„Deputatul Petru Călian salută decizia Comitetului ONU de respingere a cererii autonomiei teritoriale a populaţiei maghiare din Transilvania. Luând în considerare această decizie, deputatul îi cere public domnului Laszlo Tokes să retracteze toate afirmaţiile şi acuzele aduse României în privinţa autonomiei Ţinutului Secuiesc şi a drepturilor minorităţilor", se arată în comunicat. **SURSA: MEDIAFAX**

Petru Călian FOTO: FAN

Susţine reluarea negocierilor

BUCUREŞTI. Preşedintele Traian Băsescu a declarat, ieri, că România susţine reluarea negocierilor israeliano-palestiniene şi a celor siriano-israeliene fără nicio precondiţie.

„L-am informat pe domnul preşedinte Peres legat de poziţia noastră cu privire la două aspecte. Unul legat de realuarea negocierilor palestiano-israeliene, despre care noi susţinem că trebuie reluate fără precondiţii, acelaşi lucru subliniindu-l şi în cazul negocierilor siriano-israeliene. A pune precondiţii, care de fapt trebuie să fie apropiate de finalizarea negocierilor, ni se pare un mijloc de a bloca negocerile în Orientul Mijlociu", a declarat Traian Băsescu, după întâlnirea cu preşedintele Israelului, Shimon Peres. El a adăugat că discuţiile cu omologul israelian au fost o continuare a celor purtate anul trecut, când a fost în vizită în Israel. „Discuţiile au vizat în primul rând cooperarea bilaterală între România şi Israel, cooperare care vizează sectorul militar, tehnologic, educaţia, afacerile şi turismul. Am abordat problemele regionale, subiectul păcii în Orientul Mijlociu fiind un subiect extrem de important", a spus şeful statului român.

SURSA: MEDIAFAX

România susţine reluarea negocierilor israeliano-palestiniene şi a celor siriano-israeliene fără nicio precondiţie. FOTO: EPA

JURNAL ARĂDEAN

Mare publicitate: zilnic de la 08.00 - 17.00
Telefon: 0257/280904 (interior 8488)

Mica publicitate: zilnic de la 08.00 - 18,00
Telefon: 0257/210775

Anunţurile de mica publicitate (pentru a doua zi) se primesc până la ora 15.00 la ambele sedii, cu excepţia anunţurilor de **deces,** care se primesc până la ora **18.00,** la sediul din Bd. Revoluţiei nr. 81.

Poliţiştii l-au oprit în trafic FOTO A.G.

Cu motocicleta fără permis, prin municipiu

ARAD. Poliţiştii l-au depistat în trafic pe T.P., de 30 de ani, din Pecica. Bărbatul conducea pe o stradă din municipiu o motocicletă Kawasaki fără a poseda permis de conducere. Pe numele lui T.P. au fost întocmite acte premergătoare sub aspectul săvârşirii infracţiunii de conducere pe drumurile publice a unui autovehicul cu permis de conducere necorespunzător categoriei. **JA-A.G.**

9

permise de conducere şi două certificate de înmatriculare au reţinut poliţiştii rutieri. În plus, au dat 25 de amenzi în valoare totală de 3.680 de lei şi au aplicat 22 de puncte de penalizare. Agenţii de ordine publică au dat şapte sancţiuni contravenţionale în valoare de 4.300 de lei, au aplanat 15 conflicte şi au controlat nouă sisteme de pază. **JA-A.G.**

Urmărit general, prins la frontiera de la Nădlac

NĂDLAC. O persoană dată în urmărire generală a fost reţinută de poliţiştii de frontieră de la Nădlac. Ion M., de 27 de ani, circula într-un mijloc de transport internaţional.

Cu ocazia efectuării formalităţilor specifice, oamenii legii au verificat identitatea bărbatului şi au descoperit că pe numele acestuia exista un mandat de executare a trei ani de închisoare. **JA-A.G.**

A fost prins la frontieră FOTO:JA

Farmacii care oferă ajutor pe caniculă

ARAD. Lanţul de farmacii Help Net vine în ajutorul arădenilor afectaţi de caniculă. În cele două farmacii din Arad va fi oferită apă pentru persoanele afectate de căldură, va fi măsurată tensiunea arterială şi se va administra primul ajutor pentru persoanele care leşină sau se simt rău. Toţi arădenii care au nevoie de puţină răcoare se pot ascunde de soare în farmacii. **JA-A.G.**

Trei utilaje furate, descoperite la frontieră

NĂDLAC. Poliţiştii de frontieră de la Nădlac au descoperit trei utilaje furate din Spania pe care doi bărbaţi încercau să le introducă în ţară prin punctul de frontieră din vestul ţării. Conform documentelor, cele trei tractoare, în valoare aproximativă de 200.000 de euro, trebuiau să ajungă la o societate din Ilfov. Cei doi şoferi ai camionului, Csaba S., de 20 de ani, şi Sandor M., de 24 de ani, au prezentat documentele de însoţire a mărfii, dar aceste acte nu i-au convins pe poliţişti. Oamenii legii au verificat în evidenţa Interpol seriile de şasiu şi au descoperit că utilajele erau furate din Spania, fiind declarate dispărute în data de 10 august. Cei doi şoferi susţin că au fost contactaţi de o firmă de transport, care le-a solicitat să transporte tractoarele, dar nu ştiau că acestea sunt furate. Poliţiştii de frontieră au reţinut cele trei utilaje, iar şoferii vor fi cercetaţi pentru tăinuire la furt. Cercetările continuă şi în ceea ce priveşte societatea din Ilfov, în ideea că vor fi descoperiţi şi hoţii tractoarelor. **JA-A.G.**

Tractoarele erau furate din Spania FOTO JA

Familie de turci, prinsă pe lângă malul Mureşului

NĂDLAC. O familie formată din soţ, soţie şi un copil de 10 ani, de naţionalitate turcă, a fost depistată de poliţiştii de frontieră de la Nădlac în timp ce încercau să iasă din ţară ilegal. În seara de 11 august, patrula de supraveghere a frontierei i-a reţinut pe cei trei la 50 de metri interior faţă de teritoriul Ungariei. Turcii au încercat să părăsească ţara pe lângă malul Mureşului, ascunşi în vegetaţia bogată a râului, şi vroiau să ajungă în Germania, unde adulţii urmau să îşi caute un loc de muncă. Potrivit declaraţiilor celor trei, ei au intrat legal în ţară, au venit cu trenul până la Arad şi cu maşini de ocazie până la Nădlac. De aici au luat-o pe jos pe malul Mureşului. Poliţiştii continuă cercetările pentru a descoperi dacă mai sunt şi alte persoane implicate în acest caz, eventual călăuze. **JA-A.G.**

Bere multă, muncă puţină

Contructorii din Bujac se cam feresc de muncă, dar, în schimb, sunt „campioni" la băut bere.

Potrivit locuitorilor, constructorii mai mult stau decât muncesc FOTO A.G.

ARAD. Practic, la asta se rezumă cea mai mare parte a unei zile de muncă pentru constructorii din Bujac: consumul de bere. Un calcul simplu scoate la iveală că fiecare muncitor consumă patru litri de bere zilnic. Şi asta în condiţiile în care lucrările de modernizare a canalizării, a reţelei de apă şi a asfaltării înaintează cu viteza melcului. „Nu spun că nu trebuie să facem sacrificii pentru aceste modernizări, dar când vezi că oamenii mai mult timp beau decât să lucreze, parcă îţi piere cheful să faci sacrificii", ne spune un locuitor de pe strada Sânzienelor.

Pasează vina spre alţii

Astfel de probleme au fost semnalate de multe ori şi şefilor constructorilor, dar aceştia au pasat vina de la unul la altul. Ţinând cont că este o lucrare foarte mare, modernizarea cartierului Bujac a fost subcontractată de către firma care a câştigat licitaţia către alte 18 societăţi. Mai mulţi directori ai acestor societăţi care au fost contactaţi de „Jurnal arădean" pentru a-şi exprima punctul de vedere aruncau „pisica moartă" în curtea vecinului. „Cu siguranţă că nu erau angajaţii noştri. Erau de la o altă firmă subcontractantă", a fost răspunsul primit de la fiecare director în parte. Şi asta cu toate că, de multe ori, au fost semnalate furturi de motorină, pământ sau nisip. În acest sens, ultima sesizare am primit-o chiar ieri la redacţie. Şocantă este, însă, atitudinea administraţiei locale faţă de această problemă. „Am sunat la primărie să reclam aceste lucruri. O doamnă mi-a spus că ea nu are ce să facă şi m-a îndrumat către ziar. Mi-a dat chiar şi numărul de telefon la care pot depune o sesizare în acest sens la Jurnal arădean. Cu toate acestea, nu cred că ziarul ar trebui să rezolve problemele administraţiei", ne-a spus una dintre reclamante.

> Din decembrie 2009 niciun muncitor nu a mai pus piciorul pe stradă
> ADRIAN DUDAŞ

LIBERTĂŢII, ABANDONATĂ

O altă sesizare am primit-o de la un locuitor al străzii Libertăţii, tot din cartierul Bujac. „În data de 1 mai s-au împlinit un an de zile de când a fost spartă strada. Până în prezent nu s-a lucrat altceva decât introducerea tubulaturii pentru canalizare. Din decembrie 2009 niciun muncitor nu a mai pus piciorul pe această stradă. Nu mai ştim la cine să ne adresăm, cu cine să stăm de vorbă. Nici primăria, nici constructorii nu ne bagă în seamă. Deja nu mai suport această situaţie", a declarat Adrian Dudaş, un locuitor al străzii Libertăţii.

ALIN GHERASIM
alin.gherasim@informmedia.ro

Cu proiectele europene la vedere

Judeţul Arad a atras până acum nu mai puţin de 228.022.000 euro din fonduri europene nerambursabile.

Documentaţiile depuse de Arad au atras în judeţ fonduri importante FOTO: EPA

ARAD. Stăm bine comparativ cu alte judeţe în ceea ce priveşte absorbţia de fonduri europene, a apreciat, ieri, prefectul Călin Bibarţ.

În judeţul Arad au fost depuse spre evaluare, până în iulie 2010, 43 de proiecte având ca beneficiari unităţile administrativ-teritoriale şi patru proiecte ale altor instituţii publice cu o valoare totală de 109.537.000 euro, ponderea cea mai mare având-o proiectele depuse de consiliile locale (103.755.000 euro). Prefectura a realizat o situaţie a proiectelor pe fonduri europene din judeţ atrase de autorităţile şi instituţiile publice până în luna iulie. „Până acum au fost aprobate şi s-au semnat contracte de finanţare pentru un număr de 38 de proiecte, 18 fiind depuse de consilii locale şi 20 de către serviciile publice deconcentrate, din acestea majoritatea fiind depuse de unităţi şcolare pe programele Comenius şi Leonardo da Vinci", a declarat Călin Bibarţ.

Au fost înregistrate, însă, şi unele dificultărţi în ceea ce priveşte atragerea fondurilor. „Dintre dificultăţile întâmpinate în procesul de absorbţie a fondurilor europene care ne-au fost semnalate de aplicanţi sunt durata mare în procesul de evaluare şi selecţie, dificultăţi legate de depunerea primei cereri de finanţare în cazul consiliilor locale care au avut echipă proprie de proiect, necesitatea asigurării unor fonduri suplimentare pentru achitarea comisioanelor aferente scrisorii de garanţie bancară la avansul de 20% solicitat", spune prefectul Călin Bibarţ.

SIMONA BUTARU
simona.butaru@informmedia.ro

CONSILIUL JUDEŢEAN - LIDER!

Valoarea totală contractată la nivelul judeţului se ridică la 228.022.000 euro, de departe ponderea cea mai mare revenind Consiliului Judeţean, care a atras finanţări în valoare de 208.781.000 euro pentu proiecte de mare anvergură pe programul sectorial de mediu cum ar fi „Sistem integrat de gestionare a deşeurilor" şi „Extinderea şi modernizarea infrastructurii de apă".

22 de licitaţii fără niciun sens

Dan Artimon acuză faptul că Primăria aruncă bani pe lucruri inutile, în perioadă de criză, unor firme preferate.

O serie de lucrări, puse sub semnul întrebării FOTO: A.B.D

ARAD. 78 de licitaţii organizate în municipiu în 2010. Atâtea a numărat Dan Artimon, preşedintele Arad ID, pe site-urile de licitaţii. Arădeanul susţine că un număr de 22 dintre cele 78 de licitaţii nu se impuneau a fi organizate de Primărie în această perioadă de criză, sau cel puţin valoarea alocată pentru lucrările scoase la licitaţie putea fi redusă. „În această perioadă de criză, în viziunea mea, 22 de licitaţii sunt fie inutile, fie sumele puteau fi reduse substanţial. Suma totală alocată pentru lucrările vizate de aceste licitaţii este de 47 de milioane de lei, fără TVA, iar pentru cele 22 de licitaţii de care spuneam s-au alocat 23,5 milioane lei. Exact jumătate!", a punctat Artimon.

Acesta a oferit şi câteva exemple de licitaţii pe care le consideră inutile: amenajarea accesului la ştrandul Neptun, panourile solare de la ştrand, reparaţiile de 6,2 milioane lei la Sala festivă. „Mai bine nu scumpeau taxele şi impozitele locale decât să aloce bani pentru aşa ceva", a precizat Dan Artimon.

Câteva firme

Reprezentantul Arad ID nu s-a oprit însă aici, ci a prezentat şi firmele favorite la aceste licitaţii şi lucrările care sunt în top: amenajare spaţii verzi, lucrări la ştrand şi lucrări de infrastructură (obiective pentru care s-au alocat cei mai mulţi bani). Printre firmele care, potrivit lui Dan Artimon, o duc bine pe seama licitaţiilor, acesta a enumerat firma Confort din Timişoara, a lui Georgică Cornu, despre care a spus că prinde tot mai multe lucrări în Arad, şi care are prieteni sus puşi în PDL. Artimon a amintit şi firma UTI, care, spune acesta, este asociată cu altă firmă cu relaţii cu acelaşi partid, sau firma Gastrom Tim, care a restaurat şi alte clădiri de patrimoniu din România, nu doar Sala festivă din Primăria Arad, nu înainte de a dubla preţurile lucrărilor, potrivit spuselor preşedintelui Arad ID, care a menţionat că în alte cazuri firma a fost înlăturată ca urmare a neregulilor (exemplu Castelul Corvinilor). **JA - A.B.D.**

ÎN JUDEŢ

În judeţ, susţine Artimon, „cele mai multe lucrări revin firmei SC Palcu Impex SRL din Sebiş, care are ca obiect principal de activitate silvicultura. Dan Artimon concluzionează: „Patronul e membru PDL".

Sport

„Am muncit foarte mult pentru medalia de bronz a Eugeniei Anghel, de la Campionatul U.E.

Adolf Ivanovici, președinte Box Club UVVG Arad

2 jocuri de pregătire, contând pentru turneul amical găzduit la Sala Sporturilor „Victoria", au susținut, ieri, sportivii de la HC Arad, antrenați de Sabin Dacău: 20-40 - cu CSM București, respectiv 27-40 - cu Dinamo București. Scopul acestora a fost acumularea de experiență -necesară în noul sezon al ligii secunde- în compania unor adversari mai bine cotați.

Egal cu goluri multe în jocul CSU - Sebiș

ARAD. CSU „Vasile Goldiș" a remizat, ieri, în verificarea cu Național Sebiș, de pe arena din Aradul Nou (2-2). Au marcat Băd, Bisorca respectiv Iambor - 2 (unul din penalty). Trupa antrenorului Costel Bogoșel (care a revenit în iarbă!) va întâlni sâmbătă pe Simeria, în timp ce sebișenii lui „Știli" Abrudean -întăriți cu portarul Pașcalău și Leucuța- vor juca, tot atunci, contra juniorilor republicani de la Atletico. **JA - A.H.**

Catanzariti vrea să crească valoarea lotului echipei UTA FOTO: L.S.

Își fac debutul doar cu Giarmata

ARAD. Adrian Voiculeț și George Neagu au ajuns târziu în cantonamentul UTA-ei din Ungaria, pe finalul jocului de miercuri, așa că „șoferul de lux" al acestora, președintele Giovanni Catanzariti nu a mai mers cu ei la teren, preferând să aștepte delegația la hotel.
Așadar, cei doi nu au reușit să debuteze pentru UTA, amânând intrarea pe teren până la jocul de sâmbătă, cu Millenium Giarmata.
Catanzariti va mai aduce în probe doi jucători de culoare, dar se interesează intens și de frații Neagoe, Robert și Andrei. Primul a trecut și pe la Steaua. **JA - L.S.**

UTA, băgată în Comitetul Executiv

Cel mai probabil, astăzi se va hotărî soarta „Bătrânei Doamne", la FRF: joacă sau nu în liga a II-a.

ARAD. După zile lungi și chinuitoare, de așteptare, astăzi se va da, cel mai probabil, o decizie în privința viitorului „Bătrânei Doamne". Federația Română de Fotbal a anunțat că astăzi va avea loc o ședință de urgență a Comitetului Executiv. Se va discuta despre amânarea campionatului, în ligile II și III, tocmai datorită faptului că situația cluburilor este, încă, o necunoscută.

Probleme la echipe

Se discută, tot mai mult, de faptul că oficialii Federației Române de Fotbal se vor întâlni, în cursul zilei de astăzi, pentru a face o trecere în revistă a echipelor din ligile II și III de fotbal. Toate au fost programate, dar multe nu s-au înscris în campionat nici până acum.

Mai mult, se pare că și vremea în următoarele două săptămâni va fi caniculară și va fi invocată pentru o eventuală amânare.

Șanse pentru UTA

Au apărut noi date legate de situația celor de la UTA. Se pare că cesiunea de locuri, dintre Fortuna Covaci și UTA a primit „undă verde", un membru al Comitetului executiv garantând că totul este în regulă, mai ales că actele de constituire a clubului „UTA 1945" sunt fără cusur.

Așa stând lucrurile, se mai așteaptă doar decizia celor de la competiții, pentru a vedea în ce divizie ar urma să evolueze arădenii. Cum Fortuna Covaci ar rămâne în „B" chiar în locul „decedatei" FCM UTA, noua societate poate primi „undă verde" de a juca, iarăși, în liga secundă.

Completarea lotului

În aceste zile, cam în ceasul al doisprezecelea, cei de la UTA încearcă să-și completeze lotul. Este clar faptul că președintele Giovanni Catanzariti știe multe, dar evită - și acum - să declare ceva, mai ales că nu s-a primit oficial de la Federația Română de Fotbal, ci doar „pe surse". Altfel, nu-i aducea pe Dragalina, Dancia, Neagu și Voiculeț, iar acum se gândește să completeze lotul cu alți patru jucători.

LEO SFÂRA
leo.sfara@informmedia.ro

Deși are trecut timișorean, Dancia pare că e deja pe placul celor de la UTA FOTO: FAN

DEZAVANTAJAȚI DE ARBITRI

Chiar dacă sunt doar meciuri de verificare, cei de la UTA au acuzat arbitrajul în ambele dispute din Ungaria. „Pe undeva era normal să tragă cu ei, pe noi nu ne-a interesat prea mult. Ne-am verificat potențialul, dar ne așteptam la alte condiții, la meciul al doilea fiind doar un arbitru" - ne-a declarat Dorin Stana, organizator de competiții la UTA.

Anghel a fost premiată de UVVG

Pugilista arădeană a intrat în posesia a 1.000 de lei înmânați de rectorul instituției de învățământ superior.

Meritele Eugeniei Anghel, recunoscute FOTO: D.A.

ARAD. Rezultatul de excepție al Eugeniei Anghel - bronz la Campionatele Uniunii Europene de box pentru senioare- nu a trecut neobservat.
Ieri, în cadrul unei conferințe de presă, rectorul UVVG Arad, Aurel Ardelean, i-a înmânat un premiu în valoare de 1.000 de lei, drept apreciere pentru performanța obținută în Ungaria.

„Culegem roadele muncii depuse. Cred că este un succes extraordinar, mai ales că la întrecere a fost prezentă crema boxului continental", a subliniat președintele Box Club UVVG Arad, Adolf Ivanovici, acesta ținând să mulțumească universității pentru susținerea activității grupării.

Pentru Eugenia urmează Cupa României de la Ploiești („sigur vom veni de acolo cu aur", remarcă Ivanovici). Totodată, în octombrie sunt programate Campionatele Mondiale Universitare din Mongolia, unde alți reprezentanți ai clubului (Cașlarov respectiv Cristofor) vizează o clasare pe podiumul de premiere.

Pe de altă parte, pe termen lung, gândurile zboară deja către „mondialele" de seniori, respectiv către Jocurile Olimpice din anul 2012, simpla participare la aceste evenimente constituind o realizare în sine. **JA - A.H.**

Șahistul dinamovist Jianu a triumfat la Arad Open

ARAD. Turneul Arad Open 2010, care a transformat orașul nostru în centrul șahului românesc, s-a încheiat ieri. După ultima rundă a categoriei principale, trofeul a fost înmânat lui Vlad Jianu. Dinamovistul, care deține titlul de Mare Maestru (GM), a adunat 7,5 puncte. L-a urmat, la jumătate de punct, GM Szabo Gergely (Medicina Timișoara), iar podiumul a fost completat de GM George Grigore (Victoria Techirghiol).

Iată câștigătorii la copii: 8 ani băieți: Andrei Mintău (Sig-Mar Sighetu Marmației); 8 ani fete: Camelia Tuduran (Șah Club Vados Arad); 10 ani băieți: Mihai Ciorîcă (Mediator Giarmata Vii); 10 ani fete: Briana Cleopatra Bălan (Șah Club Bistrița); 12 ani băieți: Andrei Hîncu (CSS1 Timișoara); 12 ani fete: Diana Corolea (Mediator Giarmata Vii).

„Apreciez ediția drept foarte reușită. Am strâns 173 de jucători, 7 mari maeștri. Trebuie să le mulțumesc partenerilor noștri: Primăria, CJA prin Centrul Cultural Județean și Cabinetul Parlamentar Lucian Riviș-Tipei", a conchis Alin Câmpeanu, organizatorul marelui Open arădean. **JA - A.H.**

Secvență surprinsă la festivitatea de premiere FOTO: FAN

Nora David FOTO: FAN

Prima la două turnee de tenis

AUGSBURG. Patru tenismani ai CS AMEFA Arad au participat la turnee pentru copii, organizate în Germania, la Germering („Nike Junior Tour Cup") respectiv Augsburg („Humbaur Cup"). Cea mai bună performanță a aparținut Norei David, ea impunându-se la ambele concursuri, după finale foarte disputate, câștigate în setul decisiv. În prima dintre acestea, Nora a reușit să învingă cu scorul de 7-5, 2-6, 7-5, iar în cea de-a doua, la mare luptă, cu 4-6, 6-4, 6-4. Evoluții notabile, dătătoare de speranțe, au avut, de asemenea, Alin Cristea, Roxana Căvășdan și Mara Diș, cu toții ajungând până în faza sferturilor de finală la simplu. Sportivii sunt antrenați de Ștefan Marcu. **JA - A.H.**

PENTRU ORGOLIU

Orgoliul, blazonul și palmaresul rugbyștilor de la CS MVT UAV Arad sunt în joc mâine, la ora 10, când pe terenul din Sînicolau Mic sosește Dinamo București, echipă învinsă în tur dar care acum, în play-off, este practic calificată în semifinalele Diviziei Naționale. FOTO: A.H.

Se prezintă la „Cupa Mării Negre"

TBILISI. CS MVT UAV Arad se va prezenta la „Cupa Mării Negre", competiție ce va fi organizată în Georgia, la Tbilisi. Rugbyștii conduși de Ovidiu Șerban au fost repartizați într-o serie din care mai fac parte Batumi (Georgia) și Credo 63 (Ucraina), în cealaltă grupă întrecându-se CSM București, Lokomotiv și Lelo (ultimele din Georgia). Disputele au loc în intervalul 24 august - 5 septembrie. Meciurile arădenilor sunt prevăzute pentru 24 august (cu Batumi) și 28 august (cu Credo 63). **JA - A.H.**

Ce meciuri de fotbal din Liga 1 vedem la televizor

BUCUREȘTI. Iată ce meciuri puteți urmări la televizor, în week-end și la începutul săptămânii viitoare, din etapa cu numărul 4 a Ligii 1 la fotbal: vineri: CFR Cluj Napoca - Astra Ploiești (ora 20, GSP TV), Gloria Bistrița - Pandurii Târgu Jiu (ora 22, GSP TV); sâmbătă: Unirea Urziceni - Universitatea Cluj (ora 18.30, Digi Sport), FC Vaslui - FC Brașov (ora 20.30, Digi Sport); duminică: Gaz Metan Mediaș - Sportul Studențesc București (ora 18, GSP TV), Dinamo București - Rapid București (ora 20, Digi Sport), Universitatea Craiova - FC Timișoara (ora 22, Digi Sport); luni: Oțelul Galați - FCM Târgu Mureș (ora 18, GSP TV), Steaua București - Victoria Brănești (ora 20.45, Antena 1). **JA - A.H.**

Michael Ballack FOTO: EPA

Banderola, pe braţul lui Ballack

LEVERKUSEN. Fotbalistul echipei Bayer Leverkusen, Michael Ballack, care a ratat participarea la Cupa Mondială din cauza unei accidentări, a declarat, joi, că a primit asigurări din partea selecţionerului Joachim Low că i se va înapoia banderola de căpitan al naţionalei Germaniei, când va reveni în echipă.

„Am aşteptat să se termine Cupa Mondială pentru a-l suna pe Jogi Low. Iar selecţionerul m-a asigurat că nu am niciun motiv de îngrijorare şi că trebuie să fiu liniştit", a spus Ballack. **SURSA MEDIAFAX**

Aur şi bronz pentru Romania

MURECK. Delegaţia României a câştigat o medalie de aur şi una de bronz la Campionatele Uniunii Europene de şah pentru juniori, competiţie desfăşurată la Mureck (Austria), în perioada 4-12 august, a anunţat Federaţia Română de Şah.

Medalia de aur a fost obţinută de sportiva Elena Bulmaga (Politehnica Iaşi), la categoria fete 12 ani.

Mihai-Eugen Bida (CSU Craiova) a câştigat medalia de bronz la categoria băieţi 14 ani. **SURSA MEDIAFAX**

Thailandezii au cumpărat Leicester

LEICESTER. Un consorţiu thailandez condus de omul de afaceri Aiyawatt Raksriaksorn a cumpărat clubul Leicester, din liga a doua engleză, a anunţat, joi, fostul proprietar al grupării, Milan Mandarici, care rămâne în funcţia de preşedinte.

„Acest acord aduce noi forţe şi energie clubului Leicester şi oferă o oportunitate extraordinară suporterilor şi grupării", a explicat Mandarici într-un comunicat.

Raksriaksorn este proprietarul unei firme de duty free, King Power Group, care este şi sponsorul principal al clubului englez. **SURSA MEDIAFAX**

Vasile Maftei FOTO: FAN

Două etape suspendare

BUCUREŞTI. Jucătorul echipei Unirea Urziceni, Vasile Maftei, a fost suspendat pentru două etape şi amendat cu 2000 de lei de către Comisia de Disciplină a Ligii Profesioniste de Fotbal (LPF).

Maftei a fost eliminat la meciul cu FCM Târgu Mureş, scor 0-1, din etapa a treia a Ligii I.

Un alt jucător suspendat este portarul stelist Răzvan Stanca, acesta urmând să lipsească o etapă după ce a fost eliminat la meciul cu FC Braşov, scor 1-1. De asemenea, Stanca a fost amendat cu 740 de lei. **SURSA MEDIAFAX**

Arbitrii şi-au cerut scuze

„Fluieraşii" de la meciul Turcia - România şi-au dat seama de gafa de la penalty, după partidă.

Românii l-au înconjurat pe arbitrul Mazic, după penalty-ul scandalos dat turcilor FOTO: FAN

ISTANBUL. Selecţionerul echipei naţionale a României, Răzvan Lucescu, a declarat după meciul amical de miercuri cu Turcia, scor 0-2, că „tricolorii" nu meritau să piardă, mai ales că primul gol a venit după o mare greşeală de arbitraj.

„Fac parte din fotbal greşelile mari de arbitraj, e păcat de munca băieţilor. Am întâlnit un adversar foarte tehnic, valoros. Au avut un plus de valoare, dar datorită organizării şi determinării băieţilor am reuşit să compensăm, am stat bine pe teren, am avut şi contraatacuri periculoase. Raportul marilor ocazii e egal, ar fi fost just un rezultat de egalitate. Greşeală foarte mare de arbitraj la penalti, dar şi când am pierdut mingea şi am ajuns într-o astfel de situaţie. Moralul poate fi ridicat, jucătorii trebuie sa aibă încredere, au jucat cu un adversar puternic. Nu meritam să pierdem", a spus Lucescu.

La rândul său, antrenorul Guus Hiddink s-a declarat încântat de victoria din meciul amical cu România, primul la care olandezul s-a aflat pe banca tehnică a naţionalei Turciei. „Este foarte frumos să câştigi. Mă bucur că am învins în primul meu meci la Istanbul. Jucătorii intră încet încet în formă, trebuie să se obişnuiască cu un ritm alert de joc. Sper că vor progresa în ceea ce priveşte condiţia fizică. Naţionala Turciei nu s-a calificat la Cupa Mondială din Africa de Sud, dar îşi poate recăpăta prestigiul pierdut. Trebuie să ne apărăm împreună şi să atacăm împreună şi pentru a face acest lucru trebuie să avem o condiţie fizică foarte bună", a spus Hiddink.

Reprezentativa României a fost învinsă de Turcia, miercuri seară, cu scorul de 2-0 (0-0), într-un meci amical disputat pe stadionul „Şukru Saracoglu" din Istanbul, ultimul dinaintea preliminariilor Campionatului European din 2012. **SURSA MEDIAFAX**

ŞI-AU DAT SEAMA DE GAFĂ

Directorul general al FRF, Ionuţ Lupescu, a declarat că arbitrii meciului amical cu Turcia, şi-au cerut scuze pentru penaltiul acordat eronat împotriva echipei României. Lupescu a apreciat că sunt lucruri care se pot remedia în naţionala României, până la meciul oficial cu Albania, din preliminariile Euro-2012.

Gokhan Gonul FOTO: EPA

Recunosc că nu a fost penalty

Gonul i-a spus arbitrului că nu a fost faultat, iar presa scrie că s-a dat un 11 metri scandalos.

ISTANBUL. Internaţionalul turc Gokhan Gonul a declarat, miercuri seară, după victoria, cu scorul de 2-0, din meciul cu România, că la faza în urma căreia arbitrul a acordat penalti pentru Turcia, adversarul său a lovit mingea, iar el a lovit piciorul românului.

„M-a chemat arbitrul şi nu a putut spune nimic. S-a uitat la mine de parcă ar fi zis: «Ai dat sau n-ai dat?». Am spus că adversarul a lovit mingea şi că eu am lovit piciorul adversarului. Nu ştiu, poate i s-a părut că înainte de faza a fost o intervenţie la mine. Adversarul a lovit mingea, iar eu am dat în piciorul lui. Nu am spus că a fost sau n-a fost penalti. Am povestit doar ce a fost, iar el a acordat penalti. Mi-aş fi dorit să nu mi se întâmple mie. M-am gândit apoi dacă să mă duc să îi spun că n-a fost penalti. I-am spus arbitrului adevărul, că eu nu am lovit mingea", a spus Gokhan Gonul.

Cotidianul turc Milliyet a notat că decizia arbitrului Milorad Mazici, de a acorda penalti contra României, este „mai mult decât scandaloasă" şi surprinzătoare.

„Naţionala Turciei nu a arătat în ultimul test dinaintea preliminariilor Euro-2012 că este pregătită. A făcut greşeli mari în apărare şi nu a reuşit să-şi creeze ocazii. A preluat conducerea printr-un penalti controversat, iar Arda a pecetluit victoria. (..) în minutul 82 am asistat la o decizie de acordare a unui penalti mai mult decât scandaloasă. Cociş nici măcar nu l-a atins pe Gokhan Gonul. Faptul că arbitrul a dictat penalti a surprins şi tribunele, dar ne-a surprins şi pe noi", scrie Milliyet. **SURSA MEDIAFAX**

Poulsen merge la Liverpool

TORINO. Juventus a anunţat că l-a transferat pe mijlocaşul danez Christian Poulsen la clubul englez Liverpool.

Poulsen, în vârstă de 30 de ani, a efectuat vizita medicală şi a semnat un contract pe trei ani.

Transferul s-a realizat pentru 5,475 milioane de euro, sumă ce va fi plătită în două rate: 2,725 milioane de euro la semnarea contractului şi 2,75 miioane de euro până la iulie 2011. **SURSA MEDIAFAX**

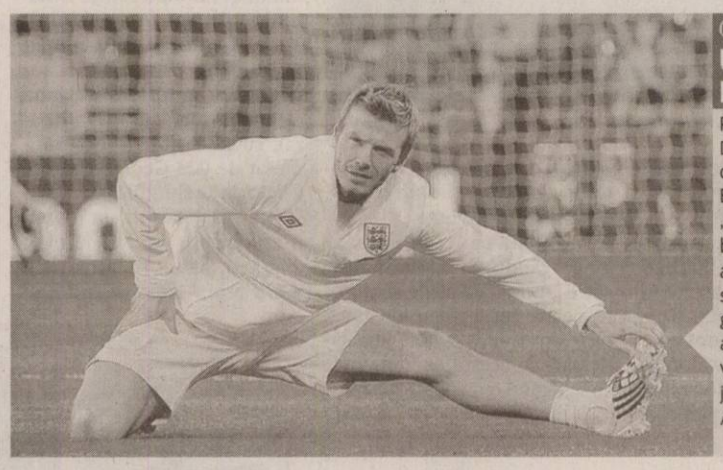

BECKHAM, UN BUN EXEMPLU

Premierul britanic David Cameron l-a descris pe David Beckham drept un „exemplu incredibil pentru sport", a doua zi după ce selecţionerul Angliei, Fabio Capello, anunţase că nu-l va mai convoca pe jucătorul de la Los Angeles Galaxy. FOTO: EPA

Fanii lui City, atenţionaţi pentru deplasarea din Banat

MANCHESTER. Site-ul oficial al echipei Manchester City prezintă un ghid pentru proprii suporteri care vor face călătoria la Timişoara pentru partida din Liga Europa, printre recomandări fiind „să aibă grijă la scările foarte abrupte şi neegale care nu au balustrade". „Turniceţii de pe «Dan Păltinişanu» se vor deschide cu două ore înainte de începerea meciului, cu suporterii echipei oaspete care vor putea intra pe stadion pe la poarta A. Facilităţile în interiorul stadionului sunt limitate şi nu se permite accesul cu băuturi. Suporterii vor fi controlaţi la intrare şi probabil reţinuţi după meci pentru 45 de minute din motive de siguranţă. Este recomandat să aveţi mai multă grijă la intrarea şi ieşirea din stadion pentru că scările sunt foarte abrupte şi neegale, fără balustrade", notează site-ul oficial al echipei Manchester City. **SURSA MEDIAFAX**

Piţurcă spune că nu a fost ofertat de U. Craiova

CRAIOVA. Fostul manager general al FC Steaua, Victor Piţurcă, a declarat că nu a primit nicio ofertă din partea grupării Universitatea Craiova şi a precizat că este posibil să asiste, duminică, la partida pe care oltenii o vor disputa cu FC Timişoara.

„Este adevărat că, după ce am plecat de la Steaua, Adrian Mititelu mi-a trimis un mesaj, dar nu avea legătură cu venirea mea la Craiova", a spus Piţurcă. Întrebat dacă a existat vreo tatonare sau ofertă din partea Universităţii Craiova, Piţurcă a răspuns: „Nu, nu... Nici nu mi se pare normal să se întâmple lucrul acesta. Universitatea are un antrenor bun şi toată lumea trebuie să-i fie alături în acest moment ca acesta să-şi facă treaba aşa cum se cuvine". Piţurcă s-a declarat încântat de faptul că U. Craiova a revenit pe stadionul Ion Oblemenco, la „suporterii originali". **SURSA MEDIAFAX**

Probleme mari pentru „Poli" Iaşi

IAŞI. Preşedintele de onoare al clubului Poli Iaşi, Gheorghe Nichita, a declarat joi, că Federaţia Română de Fotbal ar putea să respingă cererea grupării din dealul Copoului de a evolua în Liga a II-a din cauza problemelor financiare.

„S-ar putea ca Poli Iaşi să nu fie admisă în Liga a II-a! Spun asta deoarece FRF a cerut unor cluburi cu probleme din Liga a II-a să trimită până la data de 11 august acte prin care să dovedească faptul că pot stinge anumite litigii. În condiţiile în care acţionarii de la Poli Iaşi nu s-au putut reuni şi au tot amânat luarea unei decizii referitoare la club, Poli nu a putut îndeplini cerinţele Federaţiei, astfel că cererea de înscriere în Liga a II-a ar putea fi respinsă", a spus Gheorghe Nichita. **SURSA MEDIAFAX**

Adrian Dulcea FOTO: FAN

Mioveni vrea trei jucători

MIOVENI. Conducerea CS Mioveni negociază cu fundaşul dreapta Mircea Stan (FC Argeş), şi atacanţii Daniel Stan şi Adrian Dulcea, de la Curtea de Argeş, respectiv FC Argeş. „Pentru M. Stan şi Dulcea aşteptăm să vedem dacă vor fi declaraţi liberi de contract, iar cu D. Stan am început discuţiile în urmă cu două zile", a declarat preşedintele Mioveniului, Ion Ţuţală. **SURSA MEDIAFAX**

Ungur, în semifinale FOTO: FAN

Adrian Ungur, în semifinale

ISTANBUL. Perechea Adrian Ungur/Mihail Kukuşkin (România/Kazahstan) s-a calificat, miercuri, în semifinalele probei de dublu din cadrul turneului de la Istanbul, dotat cu premii în valoare de 100.000 de dolari.

Ungur şi Kukuşkin au trecut în sferturi de cuplul George Bastil/Barkin Yalcinkale (Elveţia/Turcia), scor 6-0, 6-1. **SURSA MEDIAFAX**

Se ştiu arbitrii echipelor noastre

BUCUREŞTI. Meciurile echipelor româneşti Steaua, Unirea Urziceni şi FC Timişoara, din prima manşă a play-off-ului Ligii Europa, vor fi conduse de arbitri din Suedia, Italia şi Germania, în timp ce pentru FC Vaslui nu a fost desemnat de UEFA arbitrul partidei.

Meciul Steaua - Grasshopper Zurich, care se va disputa joi, de la ora 20.45, va fi condus la centru de arbitrul suedez Jonas Eriksson. Partida Hajduk Split - Unirea Urziceni, care va începe de la ora 21.30, va fi condusă de centralul italian Antonio Damato.

Florian Meyer, din Germania, va fi centralul care va arbitra meciul dintre FC Timişoara şi Manchester City, care va începe la ora 20.45. **SURSA MEDIAFAX**

Praktiker

PREȚURI SPECIALE LA FINAL DE SEZON

Ofertă în limita stocului disponibil

de la 279,90 lei

Marchiză
- 300x200 cm 279,90 lei
- 400x250 cm 379,90 lei
- alb/verde, alb/albastru

114320

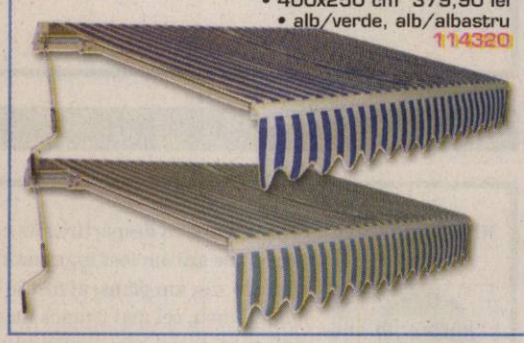

999,90 lei

Grătar grădină Parma
- 120x80x186,5 cm
- greutate 374 kg

153645

1.899 lei

Grătar grădină Saragoza
- 147x88x238 cm
- greutate 719 kg

153646

de la 69,99 lei

Mobilier grădină
- scaun eucalipt 69,99 lei
- masă extensibilă Savona 479,90 lei

123740

64,99 lei

Umbrelă rotundă
- lemn, 3 m
- verde/ecru

114260

de la 97,99 lei

Șezlong Tressi
- alb 97,99 lei
- verde 108,90 lei

130020

de la 16,99 lei

Mobilier grădină
- scaun plastic de la 16,99 lei
- masă plastic 140x85 cm de la 77,99 lei

118185

379,90 lei

Șezlong
- 164x63x90 cm

137034

64,99 lei

Pavilion grădină
- 3x3 m

114263

299,90 lei

Balansoar Macerata
- 3 locuri
- oțel

135630

13.08 – 26.08.2010

www.praktiker.ro

La prețurile articolelor prezentate nu se aplică alte reduceri.

GARSONIERE

• **Vând garsonieră** C.F. 1, etaj 1, prelungită cu balcon termopan, renovată, viaduct Billa. Preţ 20.000 Euro.Informaţii telefon 0765.399.946. 299462

• **Vând garsonieră** confort 1, parter. Preţ negociabil.Informaţii telefon 0740.248.706 Zilnic. 282301

• **Vând garsonieră** confort I, Micălaca, etaj 2/4, termopan, 22.000 Eur, 0746212644. 299335

• **Vând garsonieră** confort I, etaj III, str. Cenad, Micălaca, 19.000 Eur negociabil. Telefon 0743171973. 299611

• **Vând garsonieră** parter, bună pentru privatizare.Preţ negociabil.Telefon Zilnic 0740.248.706. 303565

• **Vând garsonieră** 33 mp pe str. Ursului, etaj IV, preţ 8500 Euro negociabil. Informaţii ☎0756.056.780. 299326

• **Vând garsonieră,** Buşteni, amenajată, utilată, modificată. Preţ 22.000 Eur. Telefon 0745.265.165. 301428

• **Vând garsonieră,** ultracentral. Telefon 0742.971.603. 283178

AP.1 CAMERĂ

• **Vând apartament** 1 cameră, etaj IV, Romanilor. Informaţii 0722.479.337. 295927

• **Vand apartament** la casa demisol , 1 camera cu bucatarie, zona ultracentrala, 36 mp., 12000Euro. tel.0720044620. 294059

AP.2 CAMERE-ARAD

• **Apartament nou** 2 camere, 35.000 Euro, telefon 0722.981.099. 299319

• **Apartament 2** camere nou, rate fără bancă, telefon 0722.981.099. 299315

• **Persoană fizică** vând apartament 2 camere (mobilat), zona 303, etaj 1, modificat. Informaţii telefon 0742147555. 305333

• **Vând apartament** 2 camere bloc, etaj 2, decomandate, Maiakovski, telefon 0257/233.329. 256095

• **Vând apartament** 2 camere, etaj 1/4 Podgoria, complet utilat, 43.500 Euro, telefon 0257/416.266. 256300

• **Vând apartament** 2 camere zona Intim, 0745073094, 0257/327073. 281702

• **Vând apartament** 2 camere 54mp str. M. Costin (zona Gării) bloc cărămidă, mobilat, contorizat, parchetat, fără intermediari.Preţ la telefon 0754.691.459. 293942

• **Vând apartament** 2 camere, dependinţe, super modern, mobilat, 2 balcoane, la gara Aradul Nou. Telefon 0747809848. 293984

• **Vând apartament** 2 camere, 2 boxe, str. Eminescu, 43.000 Eur negociabil, 0744.784.910. 294560

• **Vând apartament** 2 camere, 60 mp, etajul III, semidecomandat, Bulevardul Revoluţiei 12- 18, 36.000 Euro, 0722.505.540. 295822

• **Vând apartament** 2 camere central. Informaţii tel. 0726.291.062. 295826

• **Vând apartament** 2 camere zona Micălaca, etaj II, zonă bună. Telefon 0770453067. 296186

• **Vand ap.2** camere, bucatarie, baie, balcon inchis, 63mp, parter, Vlaicu, Y12, recent renovat, izolat termic, geamuri termopan, zugravit in lavabil si stuco, sufrageria cu aer conditionat. Baia imbracata in gresie si faianta.Tel proprietar: 0731.290.474 290822

• **Vand apartament** la casa, compus din 2 camere, bucatarie mobilata, baie, hol, camara alimente. 39.000 Euro negociabil. Tel, 0744507236. 294048

AP.3CAMERE-ARAD

• **Vând apartament** 3 camere, ultracentral, etaj II/IV, toate utilităţile. Informaţii 0720400413. 296748

• **Apartament ultracentral** (Primărie), 3 camere, izolat termic, 70.500 Euro, 0724.442.686. 272794

• **Vând apartament** 3 camere, Samantha, mobilat complet+garaj zidit. Informaţii 0744.523.701, 0753.053.004. 223888

• **Vând apartament** 3 camere, Grădişte, 78 mp, etaj 4/4 decomandat, neamenajat, contorizat apă şi încălzire. Telefon 0257/235298, 0742378390. 269640

• **Vând apartament** 3 camere, zonă centrală, preţ negociabil. Informaţii 0758.979.028. 277851

• **Vând apartament** 3 camere, Aristide Dragomir, etaj 3/4, toate utilităţile. Telefon 0744.552.081, orele 08.00- 17.00. 278717

• **Vând apartament** 3 camere, zona Lebăda, etaj intermediar, 27.000 Eur. Telefon 0740.517.149. 282260

• **Vând apartament** 3 camere, Podgoria, intermediar, decomandat, neamenajat. Preţ 38.000 Eur negociabil. Telefon 0753.815.178, 0758.347.102. 285010

• **Vând apartament** 3 camere 54 mp îmbunătăţit, zona Dinamo Vlaicu.Preţ 32.000Euro.Telefon 0747.758.389. 286357

• **Vând apartament** 3 camere, 102 mp, str. Haţeg, Bl.17, parter înalt, balcon închis, termopan, încălzire termotecă, scurgere separată, semimobilat. Preţ 52.000 Euro. Telefon 0721.825.144. 286506

• **Vând apartament** 3 camere decomandat, 105 mp, zona Gării, 2 pe palier, 2 balcoane închise, termopan, centrală, clima, bucătărie mobilată, totul renovat modern 49.500 Eur, 0722577061. 287218

• **Vând apartament** 3 camere, central, etaj III, aranjat, termotecă, 53.000 Euro, negociabil, telefon 0744.926.280. 296011

DECESE

Cu durere în suflet, anunţăm decesul celui care a fost soţ, tată, bunic şi străbunic

KRAKAUER HENRIC (OCSI),

în vârstă de 82 ani.

Înmormântarea va avea loc astăzi, 13 august 2010, ora 12.00, la cimitirul Pomenirea.

Familia îndoliată

Cu durere în suflet anunţăm trecerea fulgerătoare a celui care a fost iubit soţ, tată şi bunic,

MARIŞ LAZĂR,

în vârstă de 71 ani.

Înmormântarea va avea loc vineri, 13.08.2010, ora 13.00, la cimitirul Eternitatea (UTA).

Familia îndurerată

O inimă a încetat să bată. Sufletul blând şi chinuit al dragei noastre soţii, mamă şi bunică

ACHIM VETURIA

s-a înălţat la cer şi pleacă departe de noi, dar mai aproape de Dumnezeu. Înmormântarea va avea loc sâmbătă, 14 august 2010, la cimitirul din Comlăuş. Dumnezeu să te odihnească în pace!

Neputincioşi în faţa dramei trăite te plâng soţul Teodor şi copiii Radu şi Rodica cu familiile greu încercate.

CONDOLEANŢE

Sincere condoleanţe familiei îndoliate, la decesul celui care a fost,

KRAKAUER HENRIC.

Fie-i ţărâna uşoară!

Colectivul SC EDIL CONSTRUCŢII SA

Un gând pios din partea Asociaţiei de locatari Bl. 3, str. Ioan Suciu, celui care a fost

KRACAUER HENRIC.

Condoleanţe familiei îndoliate. Dumnezeu să-l odihnească în pace!

În aceste momente de durere suntem şi noi alături de colega noastră Rodica Ilica şi-i transmitem sincere condoleanţe la decesul mamei. Dumnezeu s-o odihnească!

Colegii din Serviciul Colectare al D.G.F.P. Arad

Sindicatul D.G.F.P. Arad este alături de colega lor, Rodica Ilica, în aceste triste momente pricinuite de decesul mamei şi-i transmit sincere condoleanţe.

Suntem alături de colega noastră Rodica Ilica în aceste momente de durere pricinuite de decesul mamei dragi. Sincere condoleanţe!

Conducerea D.G.F.P. Arad

Suntem alături de prietenii noştri familia Dr. Ilica Cornel, Rodica şi Roxana acum când se despart de mama şi bunica lor dragă

ACHIM VETURIA.

Dumnezeu să o odihnească în pace!

Fam. Neamţ Petru, Maria şi Ovidiu

Suntem alături de familia Dr. Ilica Cornel şi Rodica acum când se despart de mama lor dragă

ACHIM VETURIA.

Dumnezeu să o odihnească în pace!

Fam. Doru şi Viorica Sas

Colegii din Bancpost Sucursala Arad sunt alături de Ana Avel în aceste momente grele pricinuite de trecerea în neființă a tatălui drag. Sincere condoleanţe întregii familii!

Suntem cu sufletul şi gândul alături de Ana şi Ghizi în aceste momente grele datorate pierderii tatălui drag.

Dorina, Gabi şi Lili

Sincere condoleanţe familiei, la decesul celui ce a fost zeci de ani dobaşul comunei Semlac,

TEODOR ALBUŢĂ,

de 86 ani.

Primar Letiţia Stoian,
Angajaţii Primăriei şi Consilierii Locali

SERVICII FUNERARE

IN MEMORIAM

NON STOP!

KUKI - servicii funerare complete

Oferă toată gama de sicrie, accesorii şi servicii funerare la preţuri avantajoase.

- cameră toaletat
- cameră frigorifică
- capac frigorific

Transport Intern şi Internaţional

Contact: Arad, str. Mihai Eminescu, nr. 4 (în curte)
Tel: 0257/211.929, mob: 0723343964
www.inmemoriamkuki.com

(H-698814)

Sincere condoleanţe şi întreaga noastră compasiune naşilor noştri familia Dr. Ilica Cornel, Rodica şi Roxana în aceste momente de grea încercare când se despart de mama şi bunica lor dragă

ACHIM VETURIA.

Dumnezeu să o odihnească în pace!
Fam. Musca-Neamţ Nicu, Liana şi Nicole

Mulţumim tururor celor care prin prezenţă, gânduri de compasiune, coroane şi flori ne-au fost alături în momentele triste la trecerea în veşnicie a celei care a fost soţie, mamă, soacră şi bunică

SAS MARIA.

Familia în veci nemângâiată

COMEMORĂRI

Nimic nu e mai dureros în lume ca despărţirea de copilul drag. 21 de ani am fost împreună te-am iubit am râs, am plâns, ai fost inima şi sufletul meu, cel mai frumos lucru din viaţa mea, te voi iubi şi plânge mereu, draga mea fiică

CRIŞAN SANDA NORINA.

13 februarie 2010 va rămâne cea mai neagră zi a vieţii mele. Dumnezeu să-ţi dăruiască lumină veşnică!

Tati Lae, sora Paula şi unchiul Dorel

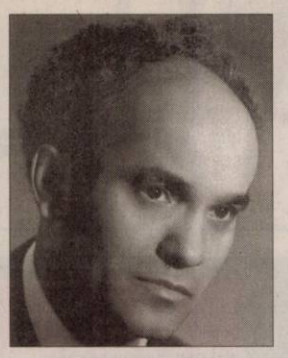

Încerc să schiţez în câteva cuvinte o viaţă de om, în amintirea celui mai iubit soţ, **bun medic**

FIŞTIOC VIRGIL

- doctor în ştiinţe medicale, fost şef de secţie la Spitalul TBC Arad,

care în timpul vieţii şi-a îmbogăţit sufletul cu comori de frumuseţe luate din literatură, artă, arhitectură, istorie şi mai ales a ţării sale, mari filozofi, călătorii, drumeţii. La 13 august 2008, s-a retras discret dintre noi. Împreună cu cei care l-au cunoscut şi apreciat să-nălţăm o rugă Bunului Dumnezeu pentru odihna-i veşnică!

Soţia Angela Fiştioc

Parcă ieri ai fost lângă mine, dar a trecut 1 an de când m-ai părăsit,

SZILAGYI ECATERINA,

ce n-aş da să vii acasă/Doar o clipă să vorbim/Să îmi spui că-ţi este bine/Ca să fiu liniştit. Am făcut loc lângă tine/Abia aştept să fim împreună,/Ca să putem vorbi. În inima mea vei rămâne/Ai fost şi eşti cu-adevărat, soţia mea!

Asta doreşte soţul tău Ludovic (Lajcsi)

✝ Au trecut 4 ani de când a plecat la cele veşnice cel care a fost soţ, tată, bunic

HORNEA GHEORGHE.

Nu te vom uita niciodată!

Familia întristată

Anunţurile de deces se publică GRATUIT!

Duminică, 15 august, se împlinesc 40 zile de la trecerea în nefiinţă a celui care a fost soţ, tată, fiu, frate, cumnat, unchi şi verişor

BUKVA ALEXANDRU FLORIN

Parastasul va avea loc duminică la Biserica Ortodoxă din Pecica. În viaţă ca un bob de linte,/Ne plângem azi morţii-n morminte/Pe pământ le punem floare/Şi la cap o lumânare/Scoală Florine şi ne spune/Cum e în cealaltă lume/Că azi 40 de zile s-au împlinit/De când cu noi n-ai vorbit/Crapă-te în trei pământ/Să-mi văd fiul în mormânt/Să îl scot din groapă-afară/Să rămână groapa goală/Să îl duc-napoi acasă/Să mai stea cu noi la masă.

Mama, tata, Stela, Adi, Cosmin, Alin şi Ramona cu familiile

S-au scurs şase săptămâni de la trecerea în nefiinţă a soţului meu,

inginer

TRAIAN FERICEAN,

dar el este prezent în preajma mea clipă de clipă. Pe cei ce nu l-au uitat îi anunţ că pomenirea va avea loc duminică, 15 august 2010, la ora 12,30, la Cimitirul Pomenirea. Nu te voi uita niciodată -Omul meu drag-.

Soţia Mioara

În faţa mea te-ai stins măicuţă/ Şi mi-a fost greu să te privesc,/ Te-ai stins precum o luminiţă/ Şi n-am putut să te salvez. A trecut un an de când inima scumpei noastre mame şi bunici

DUDAŞ VIANA

a încetat să mai bată, dorul de ea m-apasă tot mai mult, cu fiecare zi ce trece/ Mă rog la bunul Dumnezeu să te ierte şi să te odihnească în pace! Te-am iubit din adâncul sufletului meu şi nu te voi uita niciodată.

Fiica Dana, Traian şi Alex

Ai plecat din lumea asta/Nu ne-ai spus nici un cuvânt/ Ne-ai lăsat durere-n suflet/ Cât vom trăi pe pământ. Cu ochii plini de lacrimi şi mare durere în suflet, amintim că se împlineşte un an de când ne-am despărţit de cea mai iubită surioară şi mătuşă

DUDAŞ VIANA.

Te vom plânge neîncetat toată viaţa, sora Voichiţa şi familia, sora Catiţa şi familia

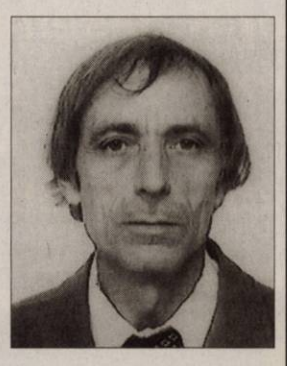

Astăzi, 13 august 2010, se împlinesc 7 ani de chin şi dor de când ne-ai lăsat,

ŢÂRTIU NICOLAE (NICU)

meu, ştiu, tu nu ai vrut să pleci de pe pământ şi să ajungi la Cerul Sfânt. Grea pedeapsă ni s-a dat, ne-a luat ce am avut drag de pe pământ şi ne-ai lăsat pe toate plângând.

Te vom plânge mereu, soţia Dorica cu cele două fiice Felicia şi Cristina cu soţii lor Călin şi Lucian, cei doi nepoţei Robert şi Yanis, socrii Teodor şi Maria din Bodeşti

A trecut un an de când a plecat dintre noi dragul nostru socru şi bunic

ROVID JOZSEF.

Dumnezeu să-l odihnească în pace! Slujba de pomenire va avea loc marţi, 17 august 2010, ora 18,00, la Biserica Catolică din Grădişte.

Ginerele Andrei şi nepoata Janka

ONUŢULE

mami a trecut un an de lacrimi şi durere şi ştiu că totul e în zadar. Acum rog pe bunul Dumnezeu să aibă grijă de sufletul tău!

Mama pe veci nemângâiată

Cu lacrimi şi durere în suflet, amintesc că a trecut un an de la despărţirea de fratele meu drag

TULCAN IOAN.

Pentru cei care te-au cunoscut rămâi o amintire frumoasă, iar pentru mine o durere imensă. Parastasul şi sfinţirea crucii în 14.08.2010, ora 13.00, la cimitirul U.T.A.

Nu te voi uita niciodată sora Mariana cu cumnatul Aurel

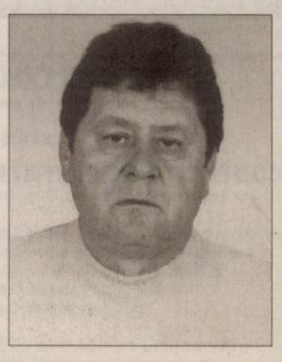

Purtăm în suflet aceeaşi durere şi tristeţe astăzi la împlinirea unui an de când l-am condus pe ultimul drum pe dragul nostru soţ, tată, ginere şi bunic

POP EMIL,

din Chişineu-Criş.

Nu te vom uita niciodată. Dumnezeu să-l odihnească în pace!

Familia

✝ Retrăim aceleaşi clipe de durere la împlinirea a 4 ani de când ai plecat la Tatăl Ceresc, lăsându-ne trişti şi singuri, scumpul şi iubitul nostru soţ şi tată,

Pr.Ic.Stavrofor

TUDUR TEODOR.

O dată cu plecarea ta s-a stins în noi puterea de-a zâmbi, ne hrănim cu lacrimi în fiecare zi, căci ne-au rămas doar nestemate amintiri ce nu se vor uita nicicând. Dumnezeu să te aibă în grijă şi să-ţi vegheze somnul de veci!

Soţia şi fiul în veci nemângâiaţi

Când se stinge o lumânare o aprinzi din nou, dar când se stinge o viaţă o plângi mereu. Ai fost parcă ieri printre noi dar au trecut 5 ani de când ai plecat

VLAD MARIA,

din Munar.

Ce n-am da să vii acasă/Doar o clipă să vorbim/Să ne spui că-ţi este bine/Să ne liniştim puţin.

Soţul Ioan şi fiica Mariana cu familia

Au trecut 8 ani de lacrimi şi o durere nespus de mare de când iubita noastră fiică, nepoată şi strănepoată ne-a părăsit plecând spre o lume mai liniştită,

IASMINA FICA.

Din dor, lacrimi şi flori îţi vom împleti o cunună până sus la Cer.

În veci nemângâiaţi părinţii, bunicii şi străbunica

O rugăciune, o lumânare şi o lacrimă la împlinirea unui an de la despărţirea de cea care ne-a fost soţie, mamă şi bunică

VALERIA CLEJ.

Parastasul de pomenire duminică, 15 august 2010, ora 12,00, la Biserica Ortodoxă din Aradul Nou.

Familia Clej

Pioasă aducere aminte la împlinirea unui an de zile de la despărţirea de draga noastră

VALERIA CLEJ.

Sora Rozalia cu familia şi sora Lucreţia cu familia

A trecut un an de când a plecat dintre noi

SORIN PAUL - ŞERBAN

lăsând în urmă lacrimile noastre. O clipă de aducere aminte pentru cei care l-au cunoscut, sâmbătă, 14 august 2010, ora 12.30, la Catedrala Veche. Dumnezeu să-i dea veşnică odihnă!

Mama şi familia Moldovan

Azi se împlinesc 3 ani de când moartea fulgerătoare te-a luat dintre noi scumpa noastră fiică, soţie, mamă, soră, bunică,

DUDAŞ MARIA (MĂRICUŢA),

din Şimand, la numai 51 ani.

Dorul de tine ne macină sufletele, iar noi cei rămaşi depunem flori şi lumânări la tristul tău mormânt rugând pe bunul Dumnezeu să te odihnească în pace! În veci nemângâiaţi

Fam. Dudaş, Tang, Jeroaia, Juchel

15 august - Praznicul Adormirii Măicii Domnului este pentru mine zi de doliu când în urmă cu 5 ani tatăl meu iubit

COROBAN IUSTIN

a plecat la mama mea,

COROBAN MARIA

lăsându-mă cu sufletul plin de dor şi lacrimi. Dormiţi în pace scumpii mei părinţi! Dumnezeu să vă odihnească în pace!

Fiica Sofia în veci nemângâiată

Mâine, 14 august 2010, se împlesc 6 ani de la decesul celui care a fost soţ, tată, socru şi bunic

GREC GHEORGHE.

Dumnezeu să-l odihnească în pace!

Familia îndoliată

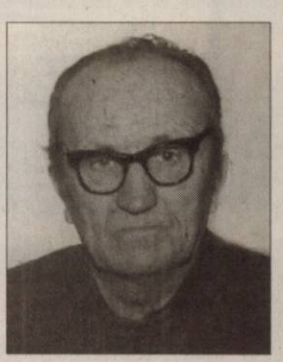

Bibliotecă BARON -30%

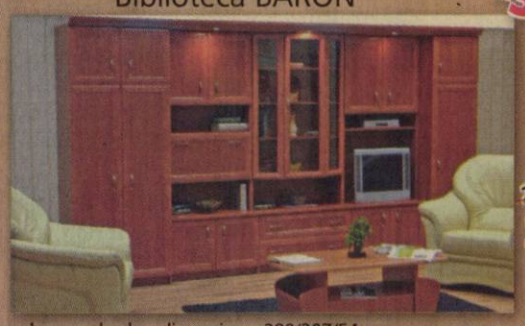

2939 lei 2059 lei

culoare: calvados, dimensiune: 380/207/54 cm

Cameră de zi MALAGA -30%

2621 lei 1835 lei

culoare: wenge, dimensiune: 290/193/52 cm

PERLA MOBILEI LICHIDARE DE STOC

DISCOUNT DE 30 - 50%

Dormitor KLAUDIA -30%

4510 lei 3157 lei

(garderobă, comodă, pat cu 2 noptiere) (fără saltea)
culoare: măr închis

Bucătăria KRISTI -30%

1359 lei 949 lei

dimensiune: 180 cm,
culoare: calvados

Arad, str. Iuliu Maniu, nr. 1-3, et. 1 (la Podgoria)
Tel.: 0357/809.919

oferim TRANSPORT GRATUIT la cumpărarea produselor în valoare de peste 1.000 lei

Promoţia este valabilă în perioada 13.08 - 31.08.2010, în limita stocului disponibil

Orar:
luni-vineri: 9-17.30
sâmbătă: 9-13.00

S.C. ZENTYSS S.R.L.

Angajam

● Femeie de servici

Part time 2 ore/lună

Responsabilitati:
- prestarea serviciilor de curatenie la birouri si in vestiare

Cerinte:
- responsabil
- de incredere

● Operator mase plastice (extrudor)

DESCRIEREA JOBULUI:
- urmareste tehnologia de fabricatie a produselor si modul de operare al liniei de extrudare panouri din polistiren, a utilajelor auxiliare, precum si procedurile referitoare la pornirea /oprirea masinilor;
- urmareste / corecteaza parametrii de operare ai masinilor din componenta liniei si ai utilajelor auxiliare;
- urmareste calitatea produselor ;
- utilizarea documentelor de producţie în vederea exploatării liniei de fabricaţie
- răspunde de respectarea graficului de producţie.

CV-urile se pot trimite pe mail sau fax:
Elvira.Bakos@zentyss.ro
0257-213537

(H-291523)

JRL Edition

Arad, Zona Industrială Vest, Str. III, nr. 5

Angajeaza : **Lacatus mecanic**

Cerinţe:
- Calificare in Lacatus Mecanic
- Experienta de cel putin 5 ani in domeniu este obligatorie
- Experienta in Sudura sau prelucrare prin aschiere constituie un avantaj
- Indemanare, Responsabilitate, Seriozitate

Oferim:
- pachet salarial extrem de atractiv si de motivant
- bonuri de masa ; transport la/de la locul de munca

Cererile de angajare se depun la:
Tel : 0257272508, Fax: 0257272582
email: resurseumane@jrl.ro sau la sediul societatii (H-299852)

SC «ARCOOM» SCM

Firmă de confecţii textile pentru femei, în sistem lohn

ANGAJEAZĂ:

CONFECŢIONERE PENTRU MAŞINA DE CUSUT

La secţia din Arad, str.Cloşca nr.8 (lângă Piaţa M.Viteazul)

OFERIM: ● Lucrul într-un schimb ● Salarizare atractivă ● Tichete de masă ● Decontarea transportului urban şi interurban (tren, autobuz, tramvai) ● Plata orelor suplimentare 100% ● Prima lunară de 10% ● Secţii dotate cu climatizare proprie

Angajarea se face dupa proba de lucru

Informaţii la telefoanele: 0257.256.919,0728.873.633 sau la sediul societăţii din Arad, str.Cloşca nr.8. (H-286795)

SC «ARCOOM» SCM

ÎNCHIRIAZĂ :

Pe strada Eftimie Murgu nr.78 :
- 252 mp.- hală de producţie sau depozit (cu sau fără încălzire pe gaz) din zidărie, cu magazie şi ţarc împrejmuit-126 mp.
- 150 mp.- hală de producţie sau depozit (cu sau fără încălzire) din zidărie.
- 537 mp.- trei hale din zidărie cu şopron de 362 mp (fără încălzire)
- 270 mp .- şopron împrejmuit cu 2 birouri de 35 şi 49 mp.

Pe Calea Aurel Vlaicu bl. Z 28 parter
- 240 mp.-spaţiu comercial cu magazie şi grup social

Pe strada Banu Mărăcine nr. 26, Sc C, parter
- 40 mp. - spaţiu comercial

VINDE :
- maşini de cusut industriale în stare de funcţionare

Informaţii la telefoanele: 0257.256.919,0728.873.633 sau la sediul societăţii din Arad, str.Cloşca nr. 8. (H-286819)

Societate comercială angajează
strungar şi sudor cu experienţă şi calificare în domeniu. **Relaţii la telefon 0257/250033 de luni până vineri între orele 9,00-13,00.**
(H-295937)

Societate Comercială angajează:
CONFECŢIONERE CALIFICATE
în incinta fostei Orologerii
Informaţii la 0756946871 (H-304365)

SC INTERCITY TRADING SRL, angajează:
agent livrări (profesionist), magazioner-gestionar, agent vânzări, operator contabilitate, horticultor

Studii medii. CV-ul personal str. Lugojului nr. 2, dupa ora 17:00 (inclusiv pentru cei necontactaţi anterior) (H-269481)

Jurnal Arădean te invită la distracţie!

Caştigă 8 bilete la Festivalul SZIN din Ungaria şi 8 bilete de intrare de Aquapolis Szeged.

Abonează-te la Jurnal Arădean pe lunile septembrie, octombrie, noiembrie până pe 19 august . Trimite copia de pe chitanţă şi numărul de telefon la redacţie: str. Poetului, nr. 1 C, pavilion 36.
Câştigătorii vor fi desemnaţi in 20 august, prin extragere publică la sediul Jurnal Arădean. Mai multe detalii la tel: 0257 228586

JURNAL ARĂDEAN

Napfényfürdő Aquapolis Szeged

BORSODI ZENEI FESZTIVÁLOK

www.jurnalaradean.ro

• **Vând apartament** 3 camere, zona Vlaicu, suprafaţa 69 mp, parchet, gresie, faianţă,. balcon, preţ 34.000 Euro. Telefon 0742355940. 299627

• **Vând apartament** 3 camere, decomandat, bucătărie, 2 băi, 2 balcoane închise, 92 mp, etaj IV/IV, Micălaca, zona 300, telefon 0357.423.033. 304241

• **Vând apartament** 3 camere, central, etaj II, toate utilităţile, 0357/427522. 306804

• **Vând sau** închiriez apartament 3 camere, pe strada Eminescu, în curte. Informaţii 0729.963.747. 277307

AP.4 CAMERE-ARAD

• **Vând apartament** cu 4 camere în zona Vlaicu,la Bl.Z4, 0770.247.379. 156286

• **Vând apartament** 4 camere, Vlaicu, Z- u-rile noi, decomandat, etaj I, 128 mp, 52.000 Euro/neg. 0722.505.540. 295821

APARTAMENT LA CASĂ

• **Vând urgent** super ocazie apartament la casă zona Boul Roşu 3 camere amenajat, 36.000 Euro, telefon 0740.652.611. 295820

CASE-ARAD

• **Vând căsuţă** pe ştrand cu 2 camere, terasă, curte mare, merită văzut,0729.921.117. 293973

• **Vând casă** cartier Bujac, 1080mp, 85.000 Euro negociabil.Informaţii telefon 0743.172.026. 295926

• **Vând casă** cartierul Funcţionarilor 2 camere, baie, bucătărie, curte, grădină, acces auto, toate utilităţile, preţ 100.000 euro/negociabil. Telefon 0257/232.489, 0747.798.603. 263829

• **Vând casă** mare parter+mansardă, str. Abrud, Micălaca, suprafaţă teren 1200 mp, 0748.254.270. 298637

• **Vând casă** mare în Grădiste str. Egalităţii nr. 5. Telefon 0725616564. 305730

• **Vând casă** pe str. Poetului, nr. 117, cu 2 camere, bucătărie, baie şi hol lung, cu teren de 1900 mp şi FS 27 ml. Telefon 0744182924. 269349

• **Vând casă** în Gai, str.Dunării 67, cu etaj.Telefon 0752.200.293. 294036

• **Vând casă** în Vladimirescu. Informaţii telefon 0257/259484. 256226

• **Vând casă** veche, Arad str, Dorel Sibii nr. 16 (fostă Grănicerilor) ST 576 mp, SC 148 mp, singur în curte, grădină, intrare auto, zona Intim- Andrei Şaguna, preţ negociabil 80.000 Eur. Informaţii 0745582015. 281360

• **Vând casă** zona Uta, 4 camere şi anexe, 43.000 Euro.Telefon 0357/881276, 0752.425.210. 288520

• **Vând casă** 3 camere, baie, bucătărie, anexe, Aradul- Nou (Mureşel) Telefon 0752.113.425. 305104

• **Vând casă** 600 mp, str. Cedrului (perpendiculară pe 6 Vânători), 58.000 Eur negociabil. Telefon 0744.784.910. 294565

• **Vând în** Bujac str.Septimiu Nr.42 casă modestă cu teren 500 mp şi loc de casă inclus în cei 500 mp, 45.000 Euro, negociabil.Telefon 0723.464.665. 294042

• **Vând în** Grădiste casă cu anexe,garaj şi grădină cu viţă de vie şi pomi fructiferi.Informaţii telefon 0743.494.689, 0357/ 445381. 293980

• **Vând/schimb casă** Aradul Nou, 40.000 Eur. Informaţii 0740.767.856. 286998

CASE-JUDEŢUL ARAD

• **Proprietar vând** casă în Cicir la şosea pe colţ, 1400 mp, suprafaţă locuibilă, 120 mp+ dependinţe, încălzire gaz apă +canal telefon cablu, preţ 92.000 euro negociabil! Telefon fix 0257/216.183, mobil 0745.639.616. 275622

• **Vând casă** ţărănească cu faţadă la stradă 9 m, localitate Sebiş, strada Someşului nr 43. Informaţii 0744.173.714. 291516

• **Vând casă** cu 2150 mp teren intravilan, F.S. 30 M, pe două străzi paralele. comuna Şeitin, str. 1 decembrie, nr. 59. Telefon 0731.283.064. 295839

• **Vând casă** Curtici, str. Vlad Ţepeş nr. 43. Telefon 0745505122. 278270

• **Vând casă** mare în Miniş, 4 camere, baie, apă reţea, toate depedinţele, grădină 1850 mp, 0257/468.315, 0740.064.810. 295922

• **Vând casă** mică cu fundaţie nouă lângă, 1000 mp, Mândruloc, 0740.097.055, 0727.715.801. 291099

• **Vând casă** în Ghioroc. Informaţii la telefon 0721.476.158. 298203

• **Vând casă** în Iratoş Nr.190, 1440mp. Preţ 18.000Euro. Telefon 0743.064.743. 305331

• **Vând casă** în localitatea Sânpetru German, două camee, suprafaţă totală 2200 mp, ☎0257/439.037, 0756.043.256. 298676

• **Vând casă** în Sânleani 1080mp, 38.000Euro negociabil.Telefon 0769.214.843. 296458

• **Vând casă(schimb** cu apartament Arad) localitatea Pilu, 4 camere, anexe, 5000 mp, telefon 0747.125.613. 238561

• **Vând urgent** casă la ţară în stare foarte bună, 3 camere+ anexe, suprafaţă 14.400. Preţ 10.500 negociabil. Merită văzută! 0748.605.346. 296654

• **Vând/schimb casă** mare, în Gaişa, cu apartament 3 camere în Arad. Informaţii 0257/531.467. 295920

CASE-ALTE JUDEŢE

• **Vând casă** şi loc de casă în Battania, Ungaria.Telefon 0751.221.472. 296248

• **Vând casă** din cărămidă, pivniţă, 2 camere, bucătărie, baie, gaz, apă, grădină super utilată, grădină, perfect locuibilă, Batanya. Telefon 0723611385, 0743031744, 0749155826. 299623

• **Vând urgent** în Batania (Ungaria) zonă centrală 2 camse alăturate, confort sporit, 4 şi 2 camere cu garaje şi anexe, str. Hunyadi 43- 45 A. Informaţii 0036- 30- 398- 0999, 0036- 30- 265- 6656. 217541

CASE DE VACANŢĂ-JUD ARAD

• **Vând casă** de vacanţă, pe deal în Cuvin, toate utilităţile. Informaţii telefon 0744.557.718. 277318

• **Vând casă** de vacanţă cu etaj, din cărămidă, bucătărie, 2 camere, 2 băi, terase, teren 600 mp, extras CF insula Mureş. Preţ 15.000 Euro. Telefon 0766.551.930. 299380

CASE DE VACANŢĂ-ALTE JUDEŢE

• **ARIEŞENI, teren** construcţii cabane vacanţă, curent- electric, eventual cu cabană, 0722- 257409. 273299

VILE-ARAD

• **Vând vilă** în cartierul rezidenţial Grădişte. Informaţii tel: 0357.436.711, mobil: 0740.517.213. 210018

• **Vând ☆vilă ☆zona ☆Grădişte** ☆ construcţie modernă, recentă, merită văzută! ☎0740.012.987☆☆ 272808

SPAŢII COM-ARAD

• **Vând spaţiu** comercial, zona Făt- Frumos. Merită văzut! ☎0740012987. 272815

• **Vand Spatiu** Comercial bdul Revolutiei tel0744568885 300770

• **Vânzare- închiriere Spaţiu** comercial CONFECŢII, 66- mp, vitrină- mare, PersoanăFizică, 0722- 257409. 273320

TERENURI LOCAL

• **P.F.Vând locuri** de casă 400- 560 mp +o parcelă de 5000 mp, toate utilităţile, acte în regulă, în Arad.Informaţii telefon 0745.350.576. 277847

• **Vând loc** casă în Grădişte, 466 mp. Tel. 0745.615.820. 300922

• **Vând loc** de casă în Gai, central, 720 mp/14 m FS. Preţ 51 Eur/mp. Telefon 0722.274.848. 282051

• **Vând parcelă** 3000 mp, lângă centură, cu PUZ aprobat pentru construcţii comerciale şi servicii, 0732733623. 273032

• **Vând parcelă** 8000- 15000 mp, la centură, cu PUZ aprobat pentru construcţii comerciale, servicii, industriale, 0732733623. 272982

• **Vând teren** 215 mp, Micălaca, str. Severin nr. 6, cu posibilitate extindere până la 600 mp. Telefon 0770453067. 296213

• **Vând teren** 450 mp, FS 15 ml, toate utilităţile pe strada Diogene în Subcetate. Preţ 41.000 Euro negociabil. Telefon 0747.490.874. 291477

• **Vând 3,8** (sau 5) ha teren pentru construcţii hale, depozite, puz aprobat, 75 m front la centură, 0732733623. 273133

TERENURI JUDEŢ

• **Vând loc** casă, Frumuşeni (10 km de Arad), 720 mp, utilităţi: apă, curent, 6.800 negociabil. Telefon 0742.633.426. 284823

• **Vând loc** de casă în Şiria. Telefon 0731365601. 278946

• **Vând teren** casă Călugăreni 615 mp, utilităţi. Telefon 0744855910. 305141

• **Vând teren** cu acces cale ferată în Zimand- Cuz, 0729930554. 278943

• **Vând teren** intravilan 2200 mp, în localitatea Măsca, comuna Şiria. Informaţii 0756043257. 298673

• **Vând teren** intravilan 990 mp, localitatea Vărădia de Mureş, nr. 160, 1300 Eur. Telefon 0747810958. 299630

• **Vând teren** Vladimirescu 22500 mp, lângă Parcul Botanic. Telefon 0722226403. 305285

• **Vând teren** 1400 mp Păuliş (Baraţca) la DN 7, Arad- Deva, FS 20 m, utilităţi la poartă, preţ 8 Eur/mp. Telefon ☎0724224100. 275872

• **Vând teren** 500 mp, Vladimirescu, cartierul nou. Informaţii 0743.109.841. 303128

• **Vând 1000** mp loc de casă, Vladimirescu, 27.000 Euro, 0721.704.558. 268787

TERENURI ALTE JUDEŢE

• **Vând teren** în Bătania, Ungaria, 550 mp, str. Allomas, utilităţi. Preţ avantajos. Telefon 0744.568.881. 286984

IMOBILE CHIRII

• **Închiriez apartament** 4 camere renovat, mobilat, dotări, garaj zidărie, informaţii 0721.815.495. 204509

• **Închiriez apartament** 3 camere, zona Polivalentă, (ne)mobilat, etaj 2, baie, wc serviciu, termopane, repartitoare, internet, zonă liniştită, 200 Eur. Telefon 0727722540, 0770730042. 263874

• **Închiriez apartament** 2 camere utilat Micălaca. Telefon 0740150501. 266086

• **Închiriez apartament** 2 cam. zona 300 lângă facultate, nemobilat, 0741013515275586

• **Închiriez apartament** 2 camere mobilat, zona Gării, 170 Eur. Informaţii telefon 0742.037.002. 277233

• **Închiriez apartament** la casă Pîrneava, 0727.122.361, 0748.461.333. 281247

• **Închiriez apartament** cu 1 cameră, confort sporit, mobilat, în zona Căpitan Ignat. Preţ 125 Eur. Informaţii la telefon 0744.116.197. 288068

• **Închiriez apartament** 2 camere complet mobilat, lângă MOOL Vlaicu, pentru fete. Telefon 0357/416070, 0743.791.763. 293978

• **Închiriez apartament** 2 camere mobilat, zona Spital Matern, studenţi. Tel.0762.866.381. 294459

• **Închiriez apartament** 3 camere zona Vlaicu, 150 Euro, nr. telefon 0751.611.538 după ora 18.00. 295961

• **Închiriez apartament** 2 camere, mobilat şi utilat, ultracentral, str. Mircea Stănescu, 200 Eur/lună+ garanţie. Telefon 0770.385.569. 299636

• **Închiriez apartament** lux, 2 camere, pe mal, 250 Eur, 0745.615.820. 300778

• **Închiriez apartament** ultracentral, amenaja ultramodern şi utilat, 250 Euro/ lună, sau cu ziua 0744.196.890. 299172

• **Închiriez apartament** 2 camere, decomandat, mobilat, utilat, internet, încălzire proprie cu termotecă 2 balcoane, zona Gară, 0724.896.823. 305327

• **Închiriez apartament** ultracentral Bd. Revoluţiei 96 (lângă UVG) 2 camere+ mansardă, preţ convenabil (acceptăm şi studenţi) PF, 0744775055, 0744833270. 305806

• **Închiriez garsonieră** şi apartament 2 camere, mobilate complet. 0751.382.017, 0257/380.344. 294052

• **Închiriez garsonieră,** zona Miorita, complet utilată.Preţ 100Euro.Telefon 0740.883.893. 298951

• **Închiriez garsonieră** central, (Bustenii), amenajată, utilată, modificată. Preţ 120 Eur+garanţie. Telefon 0741.187.207. 301508

• **Închiriez garsonieră** confort 1, Liviu Rebreanu P4, pe termen lung. Informaţiii 0357/805369. 305309

• **Dau în** chirie apartament 2 camere, Vlaicu.Telefon 0721.659.958. 304088

• **Iau două** fete în gazdă, condiţii avantajoase, zona 300/Billa. ☎0357/412.265. 277762

• **Ofer spre** închiriere garsonieră centrală, mobilată, contorizată, gaz. Informaţii 0727.776.522. 272780

• **Ofer spre** închiriere apartament 1 cameră, ultracentral, Praporgescu, complet utilat. Informaţii la telefon 0745.326.268. 297734

• **P.F. Închiriez** apartament 3 camere, centru, amenajat, parţial mobilat, 250Euro. Contact: 0727.820.212. 306258

• **Zona Intim** caut colegă sau colege de apartament, 0764042693, 0257/327073. 281700

SPAŢII COM-ARAD

• **Închiriez hale** 420- 1000mp în Parcul Industrial Uta. Informaţii telefon 0721.288.570. 294274

• **Închiriez punct** de lucru pentru coafură şi manichiură. ☎ 0743.062.985. 303571

• **Închiriez spaţiu** comercial ultracentral 5 Eur/mp. Telefon 0722344810. 274401

• **Închiriez spaţiu** comercial suprafaţă 69 mp, str. Eminescu. Tel. 0727.891.089. 291239

• **Închiriez/vând spaţiu** comercial, 300 mp şi 168 mp. Telefon 0722.227.450. 285111

• **inchiriez birouri** cu 5 euro/mp +tva, depozite cu 1,5 euro/mp +tva, platforma betonata cu 1 euro/mp +tva, cale ferata industriala pentru incarcare, descarcare. informatiii 0758815622 294044

• **Închiriez- spaţiu 6** încăperi, 2 băi, renovat integral, Zona PRIMĂRIE, 0722- 257409. 273300

SCHIMB LOCUINŢE-ARAD

• **Schimb apartament** 4 camere decomandat şi garsonieră zona 500 Micălaca, cu 2 apartamente cu 2- 3 camere, accept variante. Telefon 0761.643.707. 224498

OFERTE LOCURI DE MUNCĂ

• **Angajăm agenţii** de pază pentru efectuarea serviciului de pază pe raza judeţului şi în municipiu. Telefon 0760256156. 299174

• **Angajăm automacaragişti,** electricieni, instalatori, bucătari cu epxerienţă. Informaţii telefon 0722.325.613. 304032

• **Angajăm montatori** de pavaj şi piatră, plată acord. Telefon 0744.556.686. 298999

• **Angajăm sudori,** lăcătuşi, dulgheri în construcţii. Telefon 0257/275250. 299019

• **Angajăm tâmplar** profesionist cu experienţă. Nr. de telefon 0720.001.677. 305732

• **Angajăm tinchigiu** vopsitor cu experienţă, 0723112222, 0728688888. 294582

• **Angajez mecanic** pentru camioane şi şofer cu experienţă trafic- internaţional 20T,0724.296.200. 305341

• **Angajez personal** curăţenie (femei, bărbaţi). Informaţii 0724.202.290. 304942

• **Angajez personal** pentru langoşerie Piaţa Uta.Telefon 0746.557.596. 299298

• **Contracte munca** Italia, hotel- restaurant, menaj, 900 Euro www.epp- jobs.com 0268.474.435, 0368.425.804, 0725.263.831, 0755.358.900. 187610

• **Firmă producătoare** rolete şi jaluzele angajează secretară pentru birou ofertare comenzi şi relaţii cu clienţii. Obligatoriu cunoştinţe operare calculator. Informaţii 0723.180.662. 303979

• **Hotel- restaurant angajează** bucătari, ospătari, ajutori ospătari. Experienţa în domeniu constituie avantaj. Relaţii telefon 0723.240.240. 304747

• **Pizzerie ultracentrală** angajează: pizzaioli, bucătari, ospătari, barmani, femeie de servici.☎ 0724.999.050. 294041

• **●S.C. angajează** personal pentru muncă în brutărie, patiserie şi feliat/ambalat cu sau fără experienţă în domeniu, 0730.030.121. 296478

• **Societate comercială** angajează gestionară şi merceologă, posesoare permis conducere categoria B. ☎0744606564. 296456

• **Societate comercială** angajează spălător camioane cu experienţă. Informaţii L- V 9- 18 la 0722281014. 299632

• **Societate specializată** de pază angajează personal. Informaţii telefon: 0257/287.792, 0257/280.200. 291332

PRESTĂRI SERVICII

• **A Acord** Garanţie 1 an reparaţii maşini spălat, 0744.241.398, 0357/401569,0257/ 259146. 276058

• **A Acum** repar maşini spălat automate, frigidere. Ofer garanţie.Informaţii 0743.289.788. 294027

• **A.A. Garanţie** 12 luni repar maşini spălat automate, frigidere domiciliul clientului, 0257/274600, 0745.395.282. 293992

• **Ana- Frig repară** frigidere, congelatoare la domiciliu, ☆garanţie 1 an! ☆ Informaţii 0257/210.420, 0745.967.198. 191899

• **Echipă Specializată** în domeniul construcţiilor cu experienţă din Occident executăm toată gama construcţii: finisaje int. ext., instalaţii, şeminee, grătare, stucuri veneţiene, statui, picturi, etc.Telefon 0746.282.867, 0744.843.536. 294229

• **Executăm zidărie,** tencuieli, zugrăveli, rigips, izolaţii, acoperişuri, fundaţii, consolidări 0740.696.157. 293934

• **Solistă autorizată** interpretez live muzică uşoară cu negative. Informatii telefon 0720.742.126. 253674

CONSTRUCŢII

• **A- Acasă aduc** balast, nisip, piatră, pământ gazon, 2- 20 mc, preţ mic, factură, judeţ, 0745.036.969, 0722.389.480. 218032

• **Vând plasă** gard zincată de la 5 lei/mp, cuie 4,2 lei/kg, Rabitz 0.8 mm 5 lei/kg, Sârmă neagră şi zincată, etc. Str. Vrabiei 4. Tel. 0257/289.997, 0744.289.997, www.garduri.ro. 490820

• **Vând scule,** unelte pentru construcţii, cofraje metalice, popi metalici, betonieră mare, transpaleţii, vibrator beton, schelă metalică, masă circular, etc.. Telefon 0745320066. 299332

• **Vând sobe** teracotă, noi, montate, str. V.Conta 1. Informaţii 0744.523.701, 0751.083.195. 223861

AUTO ROMÂNEŞTI

• **Vând Aro** 320 camionetă an 1994, basculantă din fabrică, acte la zi, 1600 Euro negociabil, 0742.903.147. 306013

• **Vând Dacia** Papuc 2 locuri carosată, Dacia Papuc 4 locuri carosată, Dacia Papuc 4 locuri Diesel. Telefon 0744.552.081, orele 8.00- 17.00. 293955

AUTO STRĂINE

• **Vând BMW** 525D 2003, full option 7850 Eur, Matiz 2004 a.c., 1950 Eur, Dacia Papuc izoterm, 2003, 1,9 D, 4X4 2750 Eur, ☎0722577061. 287023

• **Vând Opel** Astra 1,6, 16V, an 2002, 80.000 km, înmatriculat, carte service la zi, toate dotările, 4.500 Eur. Tel. 0744.683.186. 306277

CUMPĂRĂRI AUTO

• **Cumpăr urgent** certificat înmatriculare BMW 318i an fabricaţie 1994- 2000. ☎0743.013.287. 289421

RULOTE-REMORCI

• **Vând remorcă** cereale 14 tone, stare perfectă, 3500 negociabil, 0722255419. 305591

CAMIOANE

• **Vând camionetă** Mercedes 608 motor R.K, stare bună, 1500 Euro, negociabil, 0742.903.147. 306004

• **Vând urgent** autoutilitară Iveco Turbo Daily- motorină cu 5500 Eur preţ negociabil. Telefon 0743031744, 0723611385, 0749155826. 299619

MICROBUZE, DUBE

• **Vând Microbus** 309 an 1989, acte la zi, 8+1 locuri, stare bună, 2200 Euro negociabil, 0742.903.147. 306005

• **Vând Microbuz** Mercedes 1997, 17 locuri, 412 D; Wolsvagen LT 46, 1998, 17 locuri, ambele asigurat contract de muncă, 5800 Euro respectiv 6250 Euro negociabil. Telefon 0751.831.201, 0357/409651. 299085

PIESE DE SCHIMB-AUTO

• **Vând motor** 1600 benzină, plus cutie viteze pentru Dacia Logan. Telefon 0756.365.266. 306636

GARAJE

• **Vând garaj** Micălaca, zona 100, curent+ cămin construcţie material nou. Telefon 0770453067. 296234

ELECTRONIC PLUS

• **Frigider congelator** combină frigorifică, maşină spălat automată, cu garanţie. Informaţii 0257/210.613 293937

• **Vând maşini** spălat automate Import Germania.Modele noi. Ofer garanţie, transport, 0257/274600, 0745.395.282. 294022

• **VÂND lăzi, congelatoare, combine, maşini spălat 350- 550 lei, vitrine frigorifice, anvelope. www.madona.ro Rate angajaţilor, pensionarilor vârstă- boală, ☎0769.005.400.** 8694

MOBIDOM

• **Vând colţar** de bucătărie din lemn masiv nou, colţar de bucătărie din pal tapiţat nou, mobilă bucătărie, corpuri bucătărie, pat dublu, pat simplu, noptiere, canapea, masă bucătărie, mască bucătărie, comodă TV, dulap haine, canapea şi măsuţă cafea. Tel. 0744.552.140. 300440

• **Vând sufragerie,** dulap cu 3 uşi, canapea extensibilă, toate în stare bună. Telefon 0744.577.990, 0751.860.201. 291201

POŞTA LUI CUPIDON

• **Tânăr caut** parteneră pentru a o caza, întreţine şi iubi. Tel. 0760.238.939. 306643

ÎMBRĂCĂMINTE

• **Vând rochie** mireasă 300 lei, negociabil, 0770.212.264. 281339

LOCURI DE VECI

• **Vând un** loc de veci central, la cimitirul Eternitatea. 0257/284.286. 298670

PLANTE-FLORI

• **Vând baloţi** lucernă. Informaţii telefon 0744.687.186. 295751

• **Vând 150** baloţi lucernă, Şofronea nr. 358. Telefon 0257/416240, 0741.538.880. 302291

ANIMALE-PĂSĂRI DOMESTICE

• **Vând cătel** Husky, patru luni, vaccinat, deparazitat. Telefon 0257/251149, 0749978978. 296040

• **Vând câini** de pază foarte bun, la preţ convenabil. Telefon 0727900542. 305306

• **Vând ciobănesc** românesc de Bucovina, mascul, 6 luni, telefon 0743.680.000. 298680

• **Vând iapă** 7 ani şi mânz 6 luni. Telefon 0745673981. 299492

• **Vând porci** 50- 60 kg bucata, rasă de carne, 0744855910. 305312

• **Vând puicuţe** ouătoare şi pui de carne. Informaţii 0748.322.489, 0257/219.283, 0357/442.670. 281249

MAŞINI,UTILAJE,INSTALAŢII

• **Vând automacara** Hydrom 16 t, stare perfectă, I.S.C.I.R. Telefon 0744.523.701, 0753.053.004. 223860

• **Vând plug** cu şină, met ierbicidat 500 L, grăpi pe cadru şi remorcă tip straf, 2 vaci cu lapte. ☎0745.270.325. 304313

ÎMPRUMUTURI FINANCIARE

• **Ofertă! Valută** rapid cu 2- 3 % plata la final! Telefon 0721492429. 294208

DIVERSE

• **Cumpăr ţeavă** 1 1/2 ţoli pentru solar. Telefon 0724.045.326. 294461

• **Cumpăr circular** mare performant pentru despicat. Informaţii 0728.555.305. 304169

• **Cumpăr mobilă** din lemn, cărţi, candelabre, argintărie şi alte obiecte vechi. Telefon 0744203945. 282394

• **Cumpăr pene** vechi, noi, feroase, neferoase, preţ convenabil. Informaţii 0745.983.893. 299331

• **Vând ţiglă** din demolări. Informaţii la telefon 0741.595.334. 299324

• **Vând centrală** pe lemne Vigaz 25 KW, foarte bună. Telefon 0745032273, 0730611395. 299175

• **Vând distribuitor** automat băuturi răcoritoare pentru 8 tipuri de băuturi răcoritoare, la doză sau pet. Informaţii telefon 0722.238.737. 294289

• **Vând inventar** apicol, storcătoare şi tăvi inox, tub CO2, cadă prune, mese, iscaune, rafturi, 0742.352.280. 262684

• **Vând loc** de veci în Cimitirul Eternitatea, cărucior pentru persoane cu handicap şi bicicletă pentru bărbaţi. Telefon 0730.733.458. 291605

• **Vând maşină** de cusut Singer Mann seria J, golen Tipoien neînrămate, mobilă stil Lengyel unicat. Tel. 0257/256.854. 293933

• **Vând ouă** prepeliţă, pui prepeliţă şi prepelite ouătoare, Arad, 0720.015.204, 0257/ 219742, 0771.084.543. 306803

• **Vând tichet** auto program Rabla. Informaţii 0720- 531- 142. 304097

• **Vând tichet** program Rabla dosar complet. Informaţii 0770281742. 296275

• **Vând voucher** 320 Eur, 0753320493. 296481

• **Vând 7** familii de albine şi 5 roiuri. Preţuri negociabile. Telefon 0788.235.537. 182184

Preluarea anunţurilor pentru următoarea zi se face până la ora 15.00 la ambele sedii, cu excepţia anunţurilor de deces, care se primesc până la ora 18.00, la sediul din Bd. Revoluţiei 81 .

CASA APEI MINERALE ANGAJEAZĂ
2 AGENŢI VÂNZĂRI cu experienţă
Cv-urile se vor trimite pe adresa de mail:
CASA_APEI_MINERALE@yahoo.com sau
pe fax: 0357/819695; tel: 0728.002.036
(H-295918)

AZOMA
agrirom group
Romania, 310262 Arad
Str. Steagului, Nr. 1
Tel/Fax: +40-257-288 732
E-mail: office@azoma.ro
www.azoma.ro
ANGAJEAZĂ:
- SUDORI MIG-MAG
- LĂCĂTUŞI
- INGINER PROGRAMARE CNC
(H-305106)

Consiliul Judeţean Arad
prin Serviciul de Administrare Drumuri şi Poduri
organizează în data de 19.08.2010, ora 9, la sediul serv. A.D.P. str. Gheorghe Popa de Teiuş, nr 1 bis, Arad licitaţie deschisă cu strigare în vederea vânzării pe picior a arborilor din plantaţiile rutiere situate pe:
1.DJ 707B km 0+000-6+500 Birchiş- 142 buc esenţă plop
2.DJ 792A, DJ 793, DJ 709, DJ 793A, DJ 793B- 148 buc esenţă plop
3.DJ 709B, Arad-Curtici 31 buc esenţă plop
4.DJ 682 Arad-Felnac-Lim. Jud. TM 85 buc esenţă plop
5.DJ 709 Arad-Şiria 460 buc esenţă plop
6.DJ 709J Pecica-Peregu Mare 114 buc esenţă plop
7.DJ 709C, DJ 709J Arad-Iratoş 237 buc esenţă plop
8.DJ 709D, Pecica-Semlac-Şeitin-Nădlac 540 buc esenţă plop
În cazul neadjudecării , licitaţia se va repeta în fiecare zi de joi la ora 9 a săptămânilor.
Relaţii se pot obţine la tel. 0257 253 728. (H-305716)

HOLDING ATLASSIB
SC TRANSDARA SA ARAD
ANGAJEAZA
ELECTRICIAN AUTO:
Conditii:-scoala profesionala de specialitate
-domiciliul in Arad sau loc.limitrofe,tel.
-experienta intr-un post similar
SPALATOR AUTO:
Conditii:-studii medii
-domiciliul in Arad sau loc.limitrofe,tel.
SUDOR -TINICHIGIU
Conditii:- scoala profesionala de specialitate
- experienta intr-un post similar
- domiciliul in Arad sau loc.limitrofe,tel.
Doar cei selectati vor fi anuntati
Relatii la tel.0257-256308,fax:0257-256302
sau la sediul societatii din
Arad,str.Liviu Rebreanu nr.95.
E-mail:transdara.office@atlassib.ro (H-299490)

S.C. VDS BALCAN TRADE S.R.L.
angajează:
REGLOR MASE PLASTICE
Cerinţe:
- profil mecanic sau tehnic ;
- experienţă în domeniul injectării maselor plastice;
- disponibilitate de a lucra în 3 schimburi ;
- seriozitate şi orientare spre atingerea obiectivelor ;
- bune abilităţi de comunicare şi de a lucra în echipă;
- cunoaşterea limbii Italiene constituie un avantaj.

Beneficii:
- pachet salarial atractiv în funcţie de cunoştinţe şi realizări;
- condiţii de muncă la standarde occidentale;
- transport asigurat pe raza localităţii Arad;
- bonuri de masă.

Aşteptăm CV-ul Dvs. prin fax 0257/216623 sau e-mail: office@vdsbalcantrade.ro până la data de 31.08.2010
(H-291246)

S.C. VDS BALCAN TRADE S.R.L.
angajează:
TEHNICIAN ÎNTREŢINERE
Cerinţe:
- liceu tehnic;
- cunoştinţe în domeniul hidraulic, pneumatic şi electric;
- detectarea defectelor apărute la echipamente şi înlăturarea lor;
- cunoştinţe în utilizarea sculelor;
- cunoaşterea limbii italiene prezintă avantaj;
- disponibilitatea pentru a lucra în schimburi.

Beneficii:
- pachet salarial atractiv în funcţie de cunoştinţe şi realizări;
- condiţii de muncă la standarde occidentale;
- transport asigurat pe raza localităţii Arad;
- bonuri de masă.

Aşteptăm CV-ul Dvs. prin fax 0257/216623 sau e-mail: office@vdsbalcantrade.ro până la data de 31.08.2010
(H-291243)

Zsa Zsa Gabor FOTO:FAN

Actriţa Zsa Zsa Gabor, externată

LOS ANGELES. Actriţa Zsa Zsa Gabor a fost externată, miercuri, la patru săptămâni de la intervenţia chirurgicală de înlocuire a articulaţiei unui şold, şi a primit din partea paparazzilor un „tratament" rezervat starletelor care au un sfert din vârsta ei, informează Reuters.

Zsa Zsa Gabor a căzut din pat pe 17 iulie, încercând să se întindă pentru a răspunde la telefon, în timp ce se uita la emisiunea ei de televiziune preferată. **SURSA:MEDIAFAX**

CLIPUL ZILEI

Turbo hamsterul

Un hamster ia o viteză incredibilă pe roata cu care se joacă. El o ia dintr-o data la goana şi reuşeşte să atingă o viteză uimitoare, se lasa învârtit câteva ture după care e zburat de pe aceasta. Din fericire nu păţeşte nimic după toată peripeţia.

Vezi **http://wwwaradon.ro/stiri/Youtube/articol/turbo-hamsterul/cn/news-20100812-01264414**

Operaţiuni îngreunate de inundaţiile catastrofale

TAMPA. Impactul inundaţiilor catastrofale din Pakistan asupra operaţiunilor armatei pakistaneze împotriva insurgenţilor talibani este dificil de evaluat în prezent, a declarat miercuri secretarul american al Apărării, Robert Gates, citat de AFP.

„Va trebui ca ei să mobilizeze trupe din nou şi, probabil, încearcă, deja, să facă faţă inundaţiilor. Oricum, noi nu ne aşteptăm la noi ofensive, în viitorul apropiat", a spus Gates. „Va trebui să aşteptăm pentru a vedea ce se întâmplă. Totul depinde de numărul de militari de care dispun", a continuat el.

Militarii şi analiştii încearcă să evalueze impactul inundaţiilor atât asupra insurecţiei în teritoriile pakistanze afectate de inundaţii, cât şi asupra combatanţilor din Afganistan.

O bună parte din oamenii şi materialele destinate insurgenţilor afgani provind in Pakistanul vecin. **SURSA:MEDIAFAX**

Inundaţiile au făcut ravagii FOTO:EPA

Au fost daţi dispăruţi FOTO:FAN

200 de centenari dispăruţi

TOKYO. Peste 200 de japonezi născuţi acum o sută de ani sunt de negăsit şi probabil că sunt morţi de mult timp, potrivit rezultatelor mai multor anchete regionale demarate după descoperirea unui prim asemenea caz la Tokyo, relatează AFP. Într-un singur oraş din vest, Kobe, din cele 847 de persoane cu vârsta peste o sută de ani înregistrate oficial de serviciile municipale, 105 au dispărut din evidenţe. „Autorităţile oraşului au demarat cercetările privind aceste persoane", a declarat, pentru AFP, un funcţionar municipal. **SURSA:MEDIAFAX**

Paris Hilton, dată în judecată

LOS ANGELES. Paris Hilton a fost dată în judecată de o companie specializată în fabricarea extensiilor de păr, care solicită plata unor daune de 35 de milioane de dolari, acuzând-o pe starleta americană că a purtat meşele unei firme concurente, în anul 2008.

Compania Hairtech International Inc. solicită daune de 35 de milioane de dolari, de 10 ori mai mult decât suma cu care a fost plătită Paris Hilton, care a fost văzută la o petrecere, în 2008, purtând extensii fabricate de o firmă concurentă.

Paris Hilton FOTO:EPA

Compania americană susţine, totodată, că Paris Hilton a lipsit de la o petrecere organizată special pentru a promova acele meşe, deoarece se afla la închisoare, în anul 2007, cauzându-i pierderi de 6,6 milioane de dolari. În 2007, Paris Hilton a petrecut 23 de zile în închisoare, după ce a fost reţinută de două ori de poliţia americană conducând fără permis, într-o perioadă în care se afla în regim de eliberare condiţionată, după ce fusese acuzată de conducere neglijentă. **SURSA:MEDIAFAX**

www.aradon.ro
Mai multe poze cu Alexandra

ALEXANDRA

Născută în zodia Scorpion, este pasionată de muzică.

MAMĂ

Rochale, un urangutan de Sumatra în vârsta de 41 de ani a dat naştere unui pui la Ramat Gan Safari Park lângă Tel Aviv. Urangutanii de Sumatra sunt pe cale de dispariţie, în lume existând doar 7.300 de exemplare. FOTO: EPA

Prinţul William se va căsători

LORNDA. Prinţul William al Marii Britanii îşi va anunţa logodna în luna noiembrie a acestui an şi se va căsători cu iubita sa, Kate Middleton, în iunie 2011, informează presa britanică.

Tina Brown, biografa prinţesei Diana, a afirmat la începutul acestui an că logodna prinţului William, al doilea în ordinea succesiunii la tronul Marii Britanii, urma să fie anunţată în iunie, căsătoria fiind programată în noiembrie 2010. Însă, potrivit cotidianului britanic Daily Star, sursele biografei Tina Brown au încurcat datele celor două anunţuri oficiale, deoarece, potrivit celor mai recente informaţii, logodna va avea loc în noiembrie 2010, iar nunta în iunie 2011. Capela St. George a castelului Windsor va fi locul unde va avea loc una dintre cele mai fastuoase nunţi regale ale începutului de secol, potrivit presei britanice. După ceremonia religioasă, va avea loc o petrecere la palatul Buckingham, reşedinţa oficială a reginei Elizabeth a II-a. Prinţul William şi Kate Middleton, care s-au cunoscut pe când erau studenţi la Universitatea St Andrews din Scoţia, au relaţie de aproape 10 ani, marcată de câteva despărţiri şi reîmpăcări. **SURSA:MEDIAFAX**

Prinţul alături de logodnica lui FOTO:FAN

Incendiu lângă Cernobîl

KIEV. Două hectare de teren bogat în turbă ard, încă de luni, la 60 de kilometri sud de centrala nucleară dezafectată de la Cernobîl, în nordul Ucrainei, dar situaţia nu prezintă pericol, a afirmat joi o purtătoare de cuvânt a Ministerului pentru Situaţii de Urgenţă, relatează AFP.

Incendiul, care s-a declanşat luni în localitatea Sosnivka, la 60 de kilometri nord de Kiev, „va fi stins astăzi sau mâine", a dat asigurări o purtătoare de cuvânt a Ministerului pentru Situaţii de Urgenţă, Viktoria Ruban.

Zona de securitate din jurul centralei de la Cernobîl, locul unde a avut loc cea mai mare catastrofă nucleară în 1986, are o rază de 30 de kilometri.

Ucraina este afectată, ca şi Rusia vecină, de o caniculă fără precedent, însoţită de incendii.

Serviciul rus de supraveghere a pădurilor a dezvăluit miercuri că incendiile au devastat aproape 300 de hectare în regiunea Briansk, situată în vestul Rusiei, la frontiera cu Ucraina şi Belarusul, contaminată în urma catastrofei din 1986. **SURSA:MEDIAFAX**

În luptă cu flăcările FOTO:EPA

Averile într-o bază de date online

LONDRA. Averile lăsate în urmă de personalităţi precum Charles Darwin şi Karl Marx sunt incluse într-o bază de date britanică, lansată online, miercuri, pe ancestry.co.uk, potrivit cnn.com. The England and Wales National Probate Calendar, 1861-1941, o colecţie de testamente lansată, miercuri, online, arată că Charles Darwin a lăsat în urmă o mare avere, în timp ce Karl Marx a murit sărac.Astfel, anticapitalistul Marx a murit în 1883, lăsându-i 250 de lire sterline (aproximativ 23.000 de lire sterline, în prezent) fiicei sale mai mici, Eleanor. Faimosul explorator al Antarcticii Ernest Shackleton avea şi el o avere mică în momentul în care a decedat, în 1922 - 556 de lire sterline, sumă care în prezent s-ar ridica la 20.000 de lire sterline. În schimb, Charles Darwin avea o avere de 146.911 lire - care, în prezent, ar valora în jur de 13 milioane de lire sterline - când a murit, în 1882. În baza de date citată, unde sunt menţionate averile a circa 6 milioane de oameni, se mai arată că valoarea medie a moştenirii unei persoane lăsată prin testament în acea perioadă era de 3.400 de lire sterline, în unele testamente figurând şi mica sumă de 10 lire. **SURSA:MEDIAFAX**

Cutremur moderat în Iran

TEHERAN. Un cutremur moderat, cu magnitudinea de 5,0, s-a produs miercuri în nordestul Iranului, a anunţat siteul de Internet al televiziunii publice iraniene, fără să menţioneze victime sau pagube materiale, relatează AFP.

Cutremurul a fost înregistrat în regiunea Raz, în provincia Khorasan, la ora locală 21.56 (20.26 ora României), a precizat sursa respectivă, citând departamentul de geofizică al Universităţii din Teheran.

Iranul este deseori afectat de cutremure. Ultimul seism major s-a produs în decembrie 2003, provocând moartea a 31.000 de persoane la Bam (sud-est), respectiv un sfert din populaţia oraşului. **SURSA:MEDIAFAX**

FONDAT 1989, APARE LA ARAD, TEL. 0257/281.802, E-MAIL: REDACTIA.JURNALARADEAN@INFORMMEDIA.RO; PUBLICITATE.JURNALARADEAN@INFORMMEDIA.RO

Laurian Oniga promite că vom avea trupe valoroase la Festivalul de Teatru Clasic

PAGINA 5

JURNAL ARĂDEAN

Drew Barrymore, prinsă într-o relaţie de amor la distanţă

PAGINA 11

SÂMBĂTĂ
14 AUGUST 2010
ANUL XXII, NR. 6117
16 PAGINI - 1,2 LEI

34° Temperaturile se vor situa între 21 şi 34 grade. Vântul va sufla cu 13 km/h

DIMINEAŢA | AMIAZA | SEARA

Încă un scenariu la UTA

Catanzariti nu mai vrea să cumpere locul celor de la Fortuna Covaci, doreşte să joace pe actuala poziţie.

ARAD. Mare surpriză, ieri, când preşedintele UTA-ei, Giovanni Catanzariti a anunţat că nu vrea să cumpere locul celor de la Fortuna Covaci. Iar faptul că nu s-a primit niciun act oficial de la Federaţia Română de Fotbal, nu-l afectează prea mult, deoarece ştie că totul e în regulă şi la începutul săptămânii viitoare se va anunţa decizia forului de specialitate.

„Nu duceam jucători la UTA, dacă nu ştiam că totul va fi în regulă. Mă tot trageţi de limbă, iar acum vă spun că sunt la club şi aştept actul oficial prin care vom fi înştiinţaţi că rămânem în liga secundă. Tot pe locul nostru, că aşa e frumos. Dacă nu vine astăzi (n.n. - ieri), atunci va veni luni. Nu vreau să cumpăr loc de la Fortuna Covaci, aşa cum toată lumea crede. Eu nu am spus niciodată asta, doar s-a speculat că nu avem voie să mergem înapoi în liga secundă" - a spus Catanzariti.

Cei de la FRF nu au avut timp de UTA, ieri, deşi s-a întrunit Comitetul Executiv. Acesta a amânat campionatul ligilor II şi III, o săptămână, pe motiv de caniculă, mai multe cluburi solicitând să nu se joace la o temperatură de peste 35 de grade. Aşa, UTA a mai primit un răgaz, cele şapte zile în plus urmând să fie folosite atât de conducători, care mai pot aduce jucători, completându-se lotul, cât şi de antrenori, care au început târziu pregătirea cu echipa. /P.9

Zeci de mii de maşini tranzitează Aradul FOTO:A.B.D.

73.000 de maşini în 24 de ore

ARAD. Nu suntem un oraş turistic, dar, fără doar şi poate, suntem unul de tranzit. Aradul este tranzitat de zeci de mii de maşini într-o zi, centrul şi estul oraşului fiind cele mai aglomerate. Aceasta este concluzia la care au ajuns experţii germani care realizează în aceste zile studiul de trafic în municipiul Arad. /P.8

Test de fidelitate înaintea moţiunii

ARAD. Liderii politici arădeni sunt de acord că premierul Boc vrea asumarea răspunderii guvernului pe legi importante şi pentru a lua pulsul majorităţii parlamentare. /P.4

Supervizarea lucrării, mai ieftină FOTO:JA

Economie la Centrul Vechi

ARAD. Supervizare cu aproape un milion de lei mai ieftină la lucrările executate în cadrul proiectului de reabilitare a centrului vechi, finanţată din fonduri structurale, în urma licitaţiei organizate de Primărie. /P.3

EXPORTURI

Structura exporturilor în primul trimestru al anului 2010. %

Grafica: Jurnal arădean, sursa: INS

9 771220 748065 10192

RECORD EUROPEAN

La Festivalul săriturilor cu paraşuta din Wloclawek, Polonia s-a stabilit, ieri, un nou record european. 102 paraşutişti au reuşt să sară simultan în aer, bătând astfel recordul precedent cu 3 persoane. Festivalul, care s-a desfăşurat între 9-13 august, şi la care au participat 250 de săritori cu paraşuta din diferite ţări, este unul dintre cele mai mari din Europa. FOTO:FAN

Transportul cu tramvaiul, mai scump şi mai rar

Biletele de tramvai se scumpesc, se elimină abonamentul pe o linie şi se modifică programul de transport.

ARAD. „Scumpirea mascată a transportului în comun", cum a fost etichetată propunerea de modificare a programului de transport şi de introducere a abonamentului unic s-a transformat în... scumpire evidentă. După intenţia de realizare a modificărilor, anunţată în cursul lunii aprilie, administraţia locală pune în discuţie acum modificarea programului de transport în comun cu autobuzele şi cu tramvaiele, respectiv implementarea sistemului de abonament unic şi un nou sistem de control al biletelor. La acestea se adaugă, însă, o componentă esenţială: se scumpeşte preţul biletelor! Fapt care nu era prevăzut în varianta din primăvară. Scumpirea nu este una de neglijat, fiind de aproximativ 6%, în medie. Mai ales că noile preţuri la bilete nu vor fi sume „rotunde", preţul unui bilet de tramvai obişnuit urmând să devină 1,6 lei, sau, de exemplu, pentru transport până la Ghioroc - 5,8 lei. Cât de des vor primi rest arădenii care îşi cumpără bilete fără a avea bani mărunţi, rămâne de văzut. /P.3

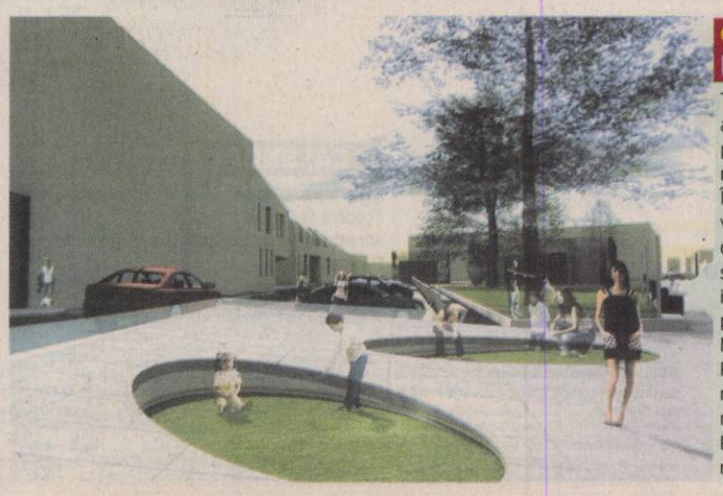

ZECE PROVOCĂRI

Trei zone din Arad au fost remodelate pe hârtie de către mai mulţi arhitecţi. În perioada care va veni, arhitecţii vor fi chemaţi să redeseneze zece zone importante din oraş, printre care Piaţa Mihai Viteazul, zona Podgoria, Piaţa Arenei (Boul Roşu) şi să regândească zona Parcului Reconcilierii. /P.3 FOTO: JA

Spitalul arădenilor, preluat de CLM FOTO:JA

Tot mai aproape de preluare

ARAD. Conducerea Spitalului Municipal speră ca, săptămâna viitoare, să se concretizeze, în sfârşit, transferul către administraţia locală. Managerul Teodora Olariu crede că rectificarea bugetară şi implicarea UVVG vor rezolva situaţia financiară a unităţii pe care o conduce. /P.5

Criminalul rămâne în arest

ARAD. Judecătorii arădeni au prelungit mandatul de arestare preventivă pentru Daniel T., de 28 de ani, autorul crimei oribile de la Semlac. În urmă cu o lună de zile acesta şi-a înjunghiat cumnatul cu două lovituri de cuţit. /P.8

Revine după 15 ani cu expoziţie

ARAD. Artista Marta Indig Leopold s-a întors la Arad cu o suită de lucrări reprezentative pe care la expune în sala de conferinţe a Centrului de Studii Iudaice al UVVG . /P.4

Vladimirescu e cotată cu prima şansă FOTO:L.S.

Start în Liga a 4-a la fotbal

ARAD. Astăzi se dă startul în Liga a 4-a la fotbal. La prima vedere, trupa din Vladimirescu, condusă de tehnicianul Cristian Sculici, pare favorită la promovare. Înaintea etapei inaugurale am efectuat un sondaj de opinie între antrenorii acestui eşalon. /P.9

REMEMBER: 14 AUGUST

1865 S-a născut Dmitri Merejkovski, scriitor rus (d. 1941)

1867 S-a născut prozatorul şi dramaturgul John Galsworthy (d. 1933)

1933 S-a născut Bryce Courtenay, scriitor australian

1944 S-a născut Dumitru Ichim, poet, prozator şi eseist român

1945 S-a născut Steve Martin, actor american de comedie

1956 A încetat din viaţă Bertold Brecht, dramaturg (n. 1898)

1958 A încetat din viaţă savantul francez Frederic Joliot-Curie (n. 1900)

1965 S-a născut Emmanuelle Beart, actriţă

1972 A încetat din viaţă scriitorul Jules Romains (n. 1885)

Steve Martin

1983 S-a născut Mila Kunis, actriţă

1984 A murit Vasile Lovinescu, eseist, dramaturg. (n. 1905)

1996 A murit dirijorul de origine română Sergiu Celibidache (n. 1912)

2004 A încetat din viaţă Czeslaw Milosz, scriitor polonez (n. 1911)

2007 A murit compozitorul Tudor Jarda (n. 1922)

BINE AŢI VENIT!

Benzar Maria, Balaban Diana-Maria.

COMENZI TAXI

ALFA PLUS 949; 349.349
TAXI ALFA 945; 22.88.88; 25.25.26; 0723-200.301; 0745-50.60.70

TELEFOANE UTILE

☎INFORMAŢII TELEFONICE: 118.932; ☎ROBOT: 1958; ☎APEL UNIC DE URGENŢĂ: 112; ☎PRIMĂRIA ARAD: Program de relaţii cu publicul, luni-vineri 8-20. Tel.: 0257/284.744; tel. centrală: 0257/281.850; ☎S.C. E.ON GAZ ROMÂNIA - Sucursala Arad: 0357/403.321; ☎DERANJAMENTE ELECTRICITATE: 0257/929; ☎INFORMAŢII CFR: 0257/231.777; ☎PROTECŢIA CONSUMATORULUI: 0257/257.049; ☎GOSPODĂRIREA COMUNALĂ ARAD S.A.: 0257/270.352; 0729-009.033; 0257/270.352; ☎POLIŢIA DE FRONTIERĂ: 1959; SC CET (Dispecerat şi intervenţie termoficare): 0357/412.244.

REŢETA ZILEI

Găluşte cu prune

INGREDIENTE: 1 kg de cartofi (curăţaţi şi fierţi), 7-8 linguri cu griş, 1 ou, 4 linguri de făină, 1 varf de sare, 1 kg prune, 250 g pesmet, 125 ml ulei, zahăr. **MOD DE PREPARARE:** Aluatul: Cartofii, grişul, oul, făina, sarea se amestecă bine până devine un aluat mai lipicios, ce se poate întinde. Se foloseşte făină pe masa de lucru. Se întinde foaia de 1 cm grosime, se taie în lung şi în lat. Trebuie să se obţină pătrate de mărimea unei prune sau a unei jumătăţi de prună. Înainte de a începe să se formeze găluştele, se pune pe aragaz o oală cu apă la fiert (foc mediu). Prunele curăţate de sâmburi se aşază pe pătrăţelele de aluat, apoi se formează găluşca. Cum se fac găluştele, imediat se bagă în apă. Vor fi gata când se vor ridica la suprafaţa apei. În timp ce găluştele fierb, într-o tigaie se pun 125 ml de ulei, 250 g de pesmet sau griş se prăjesc în ulei. Se tăvălesc găluştele prin pesmet, apoi se presară zahăr.

Poftă bună!

Pentru mai multe REŢETE intră pe **www.culinar.ro**

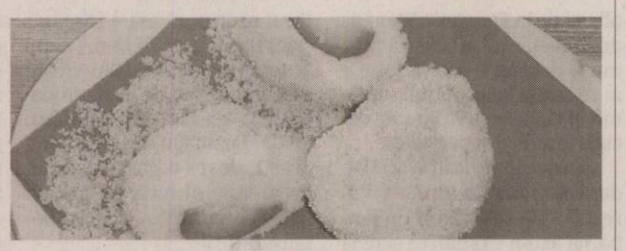

ÎNREGISTRĂRI ÎN CAZ DE DECES

Biroul de Stare Civilă-Decese face înregistrări după următorul program: sâmbătă şi duminică, între orele 9.00-11.00. Tel.: 281850.

SĂNĂTATE

MEDLINE SERVICE - injecţii, pansamente, perfuzii, recoltări analize la domiciliu, 7 zile din 7. Tel. 0257.338.578; 0728.285.762; 0728.285.760.

PIEŢE, TÂRGURI

Astăzi este zi de piaţă la Chişineu-Criş, Lipova, Pâncota, Felnac, Grăniceri, Hălmagiu, Moneasa, Pecica, Vărşand, Socodor, Vladimirescu, Zimandu Nou, Covăsânţ. Târguri săptămânale se desfăşoară astăzi la Lipova, Pâncota, Hălmagiu, Moneasa.

HOROSCOP

BERBECUL (III.21.-IV.20.)

Se pare că nu aveţi nici un moment de relaxare, dar imaginaţia vă ajută să duceţi totul la bun sfârşit. Astăzi puteţi avea mari realizări pe plan financiar.

GEMENII (V.21.-VI.21.)

Sunteţi hotărât să începeţi o afacere, dar nu prea vă ajung banii. Dacă reuşiţi să vă puneţi la lucru imaginaţia şi inventivitatea, puteţi face rost de suma necesară.

LEUL (VII.23.-VIII.23.)

În prima parte a zilei sunteţi cam visător şi aveţi tendinţa să neglijaţi problemele importante pe care le aveţi de rezolvat. Nu este momentul să începeţi noi activităţi.

BALANŢA (IX.24.-X.23.)

Nu sunteţi prea comunicativ şi ar fi bine să amânaţi întâlnirile de afaceri. De asemenea, vă sfătuim să amânaţi deciziile importante în domeniul financiar şi profesional.

SĂGETĂTORUL (XI.23.-XII.21.)

Puterea creativă de care dispuneţi vă îndeamnă să începeţi o activitate nouă. Parcurgeţi o perioadă favorabilă inspiraţiei artistice, în care imaginaţia vă stimulează creativitatea.

VĂRSĂTORUL (I.21.-II.20.)

În viaţa dumneavoastră au loc schimbări. Activitatea intelectuală intensă şi puterea creativă de care dispuneţi contribuie la succesul dumneavoastră pe plan social.

TAURUL (IV.21.-V.20.)

Aveţi şanse de reuşită în tot ce faceţi azi. Este un moment excelent pentru a susţine examene. Ar fi bine să acordaţi atenţie problemelor cu care se confruntă membrii mai tineri ai familiei.

RACUL (VI.22.-VII.22.)

Zi favorabilă pentru planuri de viitor şi pentru demararea unor noi activităţi în domeniul social. Relaţiile cu prietenii şi cu partenerul de viaţă sunt excelente.

FECIOARA (VIII.24.-IX.23.)

Talentul dumneavoastră creativ este apreciat în societate. Ar fi bine să îl folosiţi pentru rezolvarea problemelor profesionale. Sfaturile unei rude vă ajută să evitaţi o problemă financiară.

SCORPIONUL (X.24.-XI.22.)

Aveţi succes în toate activităţile legate de cămin. Ideile dumneavoastră sunt apreciate atât de partenerul de viaţă, cât şi de partenerii de afaceri.

CAPRICORNUL (XII.22.-I.20.)

În prima parte a zilei, sunteţi sensibil, iar relaţiile cu anturajul ar putea fi uşor tensionate. Fiţi prudent şi nu faceţi promisiuni pe care nu sunteţi sigur că le veţi putea respecta!

PEŞTII (II.21.-III.20.)

Începeţi ziua plin de optimism. Aveţi toate şansele să vă faceţi remarcat prin talentul artistic. S-ar putea să faceţi cunoştinţă cu o personalitate din domeniul artelor.

„Jurnal arădean" vă ascultă

Între orele 11 - 13, la telefonul 0257.280943, redactorul nostru vă stă la dispoziţie.

ARAD. Ileana Bodea, din Arad, este nemulţumită de faptul că orarele tramvaielor nu sunt afişate decât la staţiile din centru şi solicită CTP să le afişeze şi în Micalaca. Tot spre CTP se îndreaptă şi nemulţumirile lui **Liviu Arădeanu,** de pe Mucius Scaevola. Domnia sa spune că staţiile de tramvai au fost amplasate în aşa fel încât dacă vrea cineva să coboare dintr-un tramvai şi să urce într-unul de pe altă linie trebuie să facă cel puţin două traversări de stradă, unde mai pierde timpul şi cu atât de hulitele semafoare. „De ce nu le-au lăsat cum erau înainte, amplasate în paralel, ca să poţi schimba foarte uşor tramvaiul? Aşa ceva nu putea să facă decât cineva care a vrut cu tot dinadinsul să îşi bată joc de arădeni".Cititorul nostru crede că, de fapt, vinovat este primarul Gheorghe Falcă, pentru că a aprobat proiectul: „Cum a putut să aprobe aşa ceva şi să strice un lucru bun? După părerea mea, a făcut-o intenţionat. Degeaba a făcut şi câteva lucruri bune dacă îi dispreţuieşte pe arădeni şi îşi bate joc de ei", a completat cetăţeanul nemulţumit. **JA -S.T.**

SUDOKU

REGULI: În fiecare bloc sunt câteva cifre între 1 şi 9, stabilite dinainte. Acestea trebuie completate cu cifrele lipsă, în aşa fel încât fiecare număr să figureze o singură dată. De asemenea, cifrele de la 1 la 9 trebuie să figureze o singură dată atât pe rândurile orizontale cât şi pe coloanele verticale ale celor nouă blocuri luate împreună.

ÎNCEPĂTORI

2	8			5	9	1	4	6
6	9	3		8				
	1		7	6	2		9	
		4		3		7	6	
1	3	6	2		7			
8		2		9				
7			8			6	5	
3		1	6			9	2	8
5							1	

AVANSAŢI

	9	8	3		6			5
	6	1						2
4			7					
8	1				7			
	7	3				9	2	
			4				8	7
					4			9
3						4	1	
9			8		1	3	7	

Soluţiile jocurilor din numărul precedent:

ÎNCEPĂTORI

4	7	3	9	1	6	8	5	2
5	2	1	8	4	3	6	9	7
6	8	9	7	2	5	1	4	3
2	5	6	3	9	1	7	8	4
1	9	7	6	8	4	3	2	5
8	3	4	5	7	2	9	1	6
7	6	8	4	5	9	2	3	1
9	1	5	2	3	7	4	6	8
3	4	2	1	6	8	5	7	9

AVANSAŢI

2	1	7	5	9	4	8	6	3
6	8	4	2	7	3	5	1	9
5	9	3	6	8	1	7	4	2
8	4	6	3	5	7	2	9	1
1	5	2	4	6	9	3	8	7
3	7	9	1	2	8	6	5	4
9	3	5	7	1	6	4	2	8
4	2	8	9	3	5	1	7	6
7	6	1	8	4	2	9	3	5

CURS VALUTAR

DENUMIREA VALUTEI	BNR	BCR		BRD		San Paolo IMI Bank		Banca Românească		Banca Romexterra		Alpha Bank		Casa de schimb LUXOR	
		C	V	C	V	C	V	C	V	C	V	C	V	C	V
Euro	4,23	4,17	4,28	4,15	4,30	4,17	4,25	4,20	4,25	4,19	4,27	4,16	4,28	4,20	4,23
Dolar SUA	3,29	3,23	3,38	3,21	3,35	3,24	3,30	3,26	3,31	3,25	3,35	3,19	3,34	3,22	3,30
Forint	0,0151	0,0145	0,0158	0,0140	0,0157	0,0145	0,0155	-	-	0,0147	0,0156	-	-	0,0149	0,0153
Gram aur	128	93,80													

Vremea

Sâmbătă, 14 August

www.aradon.ro

23° LA ORA 6 — Temperaturile se vor situa între 21 şi 23 grade. Vântul va sufla cu 13 km/h, dinspre SE.

34° LA ORA 18 — Temperaturile se vor situa între 31 şi 34 grade. Vântul va sufla cu 13 km/h, dinspre SE.

ZIUA PRECEDENTĂ

Arad	35° C	Umiditate:	60%
Lipova	34 °C	Presiune:	757mmHG
Chişineu- Criş	34° C	Precipitaţii:	0 %
Săvârşin	33° C	Vânt:	13 km/h
Sebiş	34° C	Direcţie vânt:	SE

AZI

Temperaturile se vor situa între 21 şi 34 grade. Vântul va sufla cu 13 km/h, dinspre SE.

SOARELE

Răsare: 06:31
Apune: 20:47

FAZELE LUNII

10. 08. | 16. 08. | 24. 08. | 01. 09.

SÂMBĂTĂ	DUMINICĂ	LUNI	MARŢI
21° 34°	20° 33°	18° 31°	17° 27°
însorit	însorit	averse	averse

CALENDAR

Biserica ortodoxă: Cuv. Mc. Dometie; Cuvioasa Teodora de la Sihla.
Biserica greco-catolică: Cuv. m. Dometie Persul.
Biserica romano-catolică: Ss. Sixt al II-lea, pp. şi îns., m. ; Caietan, pr.

PROGNOZĂ PENTRU TREI ZILE

Temperaturile minime vor fi cuprinse între 17 şi 21 grade, iar cele maxime între 27 şi 34 grade.

Temp.minime:	17 la 21° C
Temp.maxime:	27 la 34° C

JURNAL ARĂDEAN
Str. Poetului nr. 1C, Arad
BRAT Auditat de BRAT
Reclamaţii difuzare: 0257/ 228586

Director editor: Mircea Ţîşcă (8465)
Secretariat: 0257.281802 (centrala), fax - 0257.280655
Şef departament difuzare: Carmen Csordas
Marea publicitate: 0257.280904 (int. 8488); Mica publicitate: 0257.210775
Tiparul executat la: SC Inform Media SRL, Calea Torontalului, DN 6, km 5,7, Timişoara

Editor coordonator: Adriana Barbu (8410) Responsabil de număr: Simion Todoca
Secretar general de redacţie: Gabriela Groza (8417) **Departamente: Eveniment:** Simona Butaru (8412), Monica Ardelean (8446), Alin Gherasim, Gerlinde Knap (8435); **Politic:** Tristan Mihuţa (8431), Simion Todoca (8425); **Economic:** Andreea Pintea (8419); **Cultură, Învăţământ:** Vasile Filip (8428); **Social:** Diana Duţu (8429); **Sport:** Daniel Scridon (8427), Adrian Hărţău (8433), Leo Sfâra (8434);
Tehnoredactare: Ghizela Şerban, Ramona Vidulescu
REDACŢIE : tel. 0257.281802 (centrala); fax 0257.280655 (int. 8490), 0257.281797 (int.8489); e-mail:redactia.jurnalaradean@informmedia. ro, adevaruldearad@informmedia.ro, publicitate.jurnalaradean@informmedia.ro, publicitate.adevarul@informmedia.ro

O moarte, speranţă pentru salvarea altor trei vieţi

TIMIŞOARA. Gest de un altruism extrem din partea familiei unui arădean aflat în moarte cerebrală în Spitalul Județean din Timișoara. Rudele bărbatului de 42 de ani au acceptat ca organele interne sănătoase ale acestuia să fie prelevate în ideea efectuării unor transplanturi care vor salva viețile altor oameni.

Organele au fost prelevate de specialişti FOTO: FAN

Arădeanul a ajuns în secția de Anestezie Terapie Intensivă din Timișoara în urma unui accident. Miercuri, medicii unității medicale au constatat că acesta se afla în moarte cerebrală și nu mai puteau face nimic pentru a-i salva viața. Familia bărbatului a acceptat ca cei doi rinichi și ficatul să îi fie prelevate.

O echipă formată din medici de la Timișoara, Cluj și București au lucrat aproximativ patru ore. După ce organele au fost extrase, au fost transportate la institutele de transplant din București și Cluj, urmând să fie transplantate unor persoane care erau înscrise pe lista de așteptare. O moarte a reușit, astfel, să fie speranță pentru trei vieți.

JA-A.G.

FOTOGRAFIA TA
Dragii mei bunici, eu sunt Valentin, dragostea pentru voi este mare, dar sunt departe, în Canada. Vă îmbrăţişez pe toţi! FOTO: EPA

Ineul e gata de distracţie

ARAD. Două zile de sărbătoare la Ineu. Locuitorii orașului sunt invitați să ia parte la Zilele Ineului, un eveniment întins pe două zile și care debutează astăzi cu o zi întreagă de folclor, urmată de voie bună, seara, în discoteca în aer liber. Vor încălzi atmosfera, sâmbătă, Grupul Vocal Bărbătesc din Ineu, majoretele de la Chișineu Criș, Junii Șimăndani, formația de dansuri a Casei de Cultură din Ineu, Raspozii Zărandului cu soliștii Cornelia Căprariu, Rodica Ardelean, Tiberiu Crișan, Luminița Zimbru, Malvina Nagy, Alexa Șandu (clarinet), Petrică Pașca (taragot). Invitații de onoare ai serii sunt Florica Bradu, Tinu Vereșezan și Adrian Stanca. Duminică e ziua muzicii ușoare, cei mai grei invitați ai Zilelor Ineului, IRIS, urmând să urce pe scenă în această zi. Vor încălzi atmosfera până la Iris și Meister Crew, Kangoo Jumps, Aliona și DJ Project. Parada motocicletelor și focurile de artificii vor fi alte puncte de atracție în ultima zi de sărbătoare pentru orașul Ineu.

JA-A.B.D.

Scumpirea transportului public, în discuţiile CLM FOTO: JA

Transport mai scump şi rar

Biletele de tramvai se scumpesc, se elimină abonamentul pe o linie şi se modifică programul de transport.

ARAD. Proiectul de Hotărâre cu noile tarife și noul program la transport va intra luni în dezbaterea Consiliului Local. Dacă va fi aprobat (și nu sunt semnale că nu ar trece la vot) va intra în aplicare zece zile după vot. Justificarea reducerii numărului de linii de tramvai se regăsește în datele din raportul de specialitate care însoțește proiectul: „Datorită faptului că angajatorii din zona industrială preferă să ofere angajaților proprii gratuitate la transport prin efectuarea acestuia prin curse speciale, precum și scăderea numărului de societăți care desfășoară activități de producție în interiorul municipiului, toate acestea au dus la scăderea numărului utilizatorilor mijloacelor de transport în comun. Din acest motiv s-a constatat că gradul de încărcare al tramvaielor este foarte mic, iar pentru creșterea eficienței economice a Companiei de Transport Public este necesară micșorarea programului de transport”. Totodată, se precizează, în justificarea eliminării abonamentelor pe o singură linie, faptul că este în favoarea călătorilor: „Pentru ca această reducere a programului de transport să nu afecteze populația prin mărirea timpilor de așteptare se propune modificarea Programului de transport concomitent cu adoptarea unui abonament unic pe toate mijloacele de transport în comun existente în municipiul Arad, dar și diminuarea corespunzătoare a tuturor tipurilor de abonamente urbane”.

Un bilet - 1,6 lei

Prețul unui bilet de tramvai va crește la 1,6 lei, cu 6,67%. La fel și în cazul biletelor de autobuz. De asemenea, prețul unei legitimații de călătorie valabilă o zi va deveni 7 lei, cu 16,67% mai mult decât în prezent.

FĂRĂ SUBVENŢIE

„Contravaloarea călătoriilor efectuate cu linia 23 este exceptată de la plata subvenţiei lunare datorate de Municipiu, costurile acesteia fiind în întregime suportate de către S.C. Armonia Center”, se menţionează în proiect.

Deși în cadrul dezbaterii publice organizate pe marginea proiectului a fost criticată intenția de renunțare la abonamentele pe o linie, administrația nu cedează. Aleșii vor discuta despre introducerea abonamentului unic, cu un preț de 58 de lei, care va fi valabil pe toate liniile. Acesta este prezentat de inițiatori drept unul pozitiv, fiind specificat faptul că un abonament pe toate liniile costă acum 90 de lei, iar noul preț este cu 38,89% mai mic. Se mai introduc, totodată, abonamentul nenominalizat pe toate liniile, care va costa 80 de lei (mai puțin cu 46,67% decât prețul vechi de 150 lei) și abonamentul pe liniile urbane și suburbane, care va costa 290 lei, mai mult cu 5,45% decât prețul vechi. Abonamentele pentru trasportul preorășenesc se vor scumpi cu 4 - 9%, în funcție de distanțe.

Abonamentul săptămânal va costa 20 de lei, mai puțin cu 33% față de cât este în prezent, iar cele săptămânale pentru transport preorășenesc vor costa mai mult cu 3-8%. Abonamentul pe două săptămâni va costa 35 de lei, față de 48 lei, cât costă acum. Cele pe două săptămâni, dar pentru trasnport suburban, se vor scumpi cu valori cuprinse între 4 și 5%.

Suprataxă

Prin proiect se stabilește tariful biletului de suprataxă la o valoare de 25 de lei pentru toate mijloacele de transport public local din municipiul Arad. Controalele vor fi făcute și de angajații CTP, „deoarece în acest fel vor putea crește veniturile din încasări ale societății”. Municipalitatea se așteaptă și la minuni, în ceea ce privește sumele pe care urmează să le încaseze de la călătorii frauduloși: „Contravaloarea biletelor de suprataxă va diminua subvenția lunară datorată de Municipiu pentru activitatea de transport public local”, se precizează în proiect.

SIMONA BUTARU
simona.butaru@informmedia.ro

Concluziile arhitecţilor după studiul pe stradă FOTO: A.B.D.

Zece provocări pentru arhitecţi

Trei zone din Arad au fost remodelate pe hârtie de către o serie de arhitecţi dornici să schimbe faţa oraşului.

ARAD. Trei concursuri de soluții și-au scris faza finală în ședința ratată de joi a CLM. Dornică să ridice confortul urban al Aradului, Primăria Arad a inițiat mai multe concursuri de soluții privind reamenajarea a trei străzi: Heim Domokos, Preparandiei și Dornei. Inițiativa a aparținut, însă, firmei Bermo Group, care a suportat costurile, Primăria arătându-și disponibilizatea de a participa la „joc”. În urma selecției, trei proiecte realizate de arhitecți au fost alese pentru a fi aplicate pe străzile cu pricina, într-un viitor mai mult sau mai puțin apropiat. A fost vorba, în toate cele trei proiecte declarate câștigătoare și prezentate de tinerii arhitecți în ședința CLM, de modificarea unor spații publice situate în zona protejată. Arhitecții au propus reamenajări de spații verzi, trotuare, realizarea de locuri de joacă și locuri de deschidere pentru a valorifica cât mai mult zona și pentru a o face mai atractivă.

> Vom lansa proiecte similiare pentru Piaţa Drapelului, Arenei şi Mihai Viteazul
> **RADU DRĂGAN**

Alte provocări

„Cred că este un început bun pentru revitalizarea zonelor orașului. Vom continua aceste inițiative cu alte zone. Avem deja organizate câteva concursuri. Chiar dacă nu peste tot vom putea acționa în zonele vizate mâine, important este să avem proiecte”, a declarat arhitectul șef al Aradului, Radu Drăgan. Acesta a subliniat că în bugetul din acest an există bani pentru continuarea acestei idei, că s-a lansat un proiect similar pentru Piața Drapelului (Podgoria) și pentru Piața Arenei (Boul Roșu) și că Primăria are de gând, în viitorul nu prea îndepărtat, să organizeze astfel de concursuri pentru Piața Catedralei, pentru refacerea Parcului Reconcilierii și a Pieței Mihai Viteazul, ultima țintă vizând o suprafață însă mult mai mare: din sensul giratoriu de la Spitalul Județean până la ... Palatul Justiției. Potrivit arhitectului șef al Aradului, per total, arhitecții sunt chemați să redeseneze zece zone importante din Arad.

JA-A.B.D.

Economie de un milion la Centrul Vechi

Licitaţia pentru supervizarea lucrărilor de reabilitare a centrului vechi s-a atribuit la un preţ mult mai mic.

ARAD. Supervizare cu aproape un milion de lei mai ieftină la lucrările executate în cadrul proiectului de reabilitare a centrului vechi, finanțată din fonduri structurale.

În urma unei licitații în cadrul căreia mai multe firme s-au bătut pentru contractul de supervizare, contractul intitulat „Servicii de consultanță pe durata executării lucrărilor, asistență tehnică și supervizare la obiectivul de investiție «Reabilitarea Centrului Istoric Vechi al Municipiului Arad LOT I»” a fost semnat la o valoare mult redusă față de suma estimată inițial în cadrul proiectului.

Municipalitatea a primit trei oferte iar contractul a fost semnat cu firma arădeană SC Bring Consult SRL, la valoare de 1.488.000 lei. Prețul este cu peste 920.000 lei mai mic decât estima inițial Municipalitatea.

Supervizarea lucrărilor, mai ieftină FOTO: JA

Pe ce se duc banii

Banii vor fi plătiți pentru „Servicii de arhitectură, servicii de inginerie specializată și servicii de inginerie integrată, servicii de proiectare urbanistică și peisagistică, servicii conexe de consultanță științifică și tehnică, servicii de testări și analize tehnice”. Mai exact, firma se va ocupa de reactualizarea detaliilor de execuție la Podul Traian din Municipiul Arad, reactualizarea detaliilor de execuție pentru clădirea Preparandiei, descărcarea arheologică a săpăturilor, respectiv supervizarea lucrărilor de execuție pentru reabilitarea Podului Traian, a clădirii Preparandiei, a drumurilor, rețelelor de alimentare cu apă, de canalizare menajeră și pluvială.

JA - S.B.

Vor fi numărate toate animalele FOTO: EPA

Animalele, la inventariere

ARAD. Direcția Sanitară Veterinară și pentru Siguranța Alimentelor Arad începe acțiunea de inventariere a animalelor din gospodăriile populației și din exploatațiile comerciale, pentru corelarea datelor cu cele din Baza Națională de Date. Conform legii, „proprietarii exploatațiilor de animale au obligația să colaboreze și să comunice în scris medicului veterinar de liberă practică împuternicit pentru localitatea în care se găsesc exploatațiile, datele despre efectivele de bovine, suine, ovine și caprine existente în exploatații”, a declarat directorul executiv al DSVSA, Gheorghe Ban. Dacă nu respectă legea, proprietarii riscă amenzi de la 1.000 lei la 2.000 lei.

JA - S.B.

Seculici: Nu cred în sondajele adversarilor

ARAD. PDL scade vertiginos în preferințele electoratului. Cel puțin asta rezultă din sondajele efectuate de PNL și PSD pentru Arad. Cum văd democrat-liberalii arădeni rezultatul acestor sondaje?

Gheorghe Seculici, președintele PDL Arad, explică: „Indiscutabil, guvernarea ne trage în jos și pe noi, cei de la Arad. Măsurile de austeritate se aplică și în Arad. Dar nimeni nu poate confunda administrația locală cu cea centrală. Nu ne disociem de guvernare, pentru că nu ar fi loaial. Dar poate contesta cineva realizările noastre, la Arad? Arădenii nu pot fi amăgiți cu vorbe. Liberalii și PSD-iștii nu au treabă și atunci se agită, ca să pară și ei activi. Sunt convins că, în ciuda tuturor măsurilor de austeritate, PDL Arad stă mult mai bine în sondaje decât vehiculează adversarii noștri politici. Discutăm la alegeri. Până atunci, noi, la Arad, chiar avem treabă!". **JA-D.D.**

Gheorghe Seculici, președintele PDL Arad FOTO: FAN

Împreună la Zilele Aradului FOTO: JA

UVVG, prezentă la „Zilele Aradului"

ARAD. Universitatea de Vest „Vasile Goldiș", universitate comunitară în care Primăria Arad este membră fondatoare va participa la manifestările dedicate „Zilelor Aradului - 2010" cu următoarele contribuții: • Conferință științifică cu tema „Cartierele arădene în perioada interbelică, într-o viziune monografică a Aradului de la 1938", prezintă prof. univ. dr. Aurel Ardelean, rector al UVVG și conf. univ. dr. Marius Grec; • Expoziție fotografică: „20 de ani de învățământ academic arădean la Universitatea de Vest „Vasile Goldiș" (la Casa Universitarilor și Studenților - Bd. Revoluției nr.92); • Competiție sportivă: „Cupa Universității de Vest Vasile Goldiș" la disciplinele: minifotbal, tenis de câmp, beach-volley (la Baza Sportivă UNIVEST a Facultății de Educație Fizică și Sport - str. Praporgescu, nr. 1-3). **JA -V.F.**

Arta, aspirație la universal

Artista Marta Indig Leopold s-a întors la Arad, după 15 ani, cu o expoziție la Centrul Iudaic al UVVG.

Întoarcerea acasă a artistei Marta Indig Leopold FOTO:V. JIREGHIE

ARAD. E o artistă fără frontiere dacă ne luăm după țările în care a trăit și și-a desfășurat activitatea: România, Israel, Franța, Statele Unite. A expus la Arad, în sala de conferințe a Centrului de Studii Iudaice al Universității „V. Goldiș", o suită de lucrări reprezentative, de la portretul lui Moise până la peisajele arădene. Arta ei e un amestec de fragilitate și aspirație la universal, la valorile artei moderne. Artista recunoaște influența lui Claude Monet dar timpul petrecut în capitala Franței l-a folosit din plin pentru a învăța să picteze. În urmă cu câțiva ani am vizitat-o în micul ei atelier de pe rue Petit. Studioul-atelier se afla nu departe de statia Laumičre, într-n cartier pitoresc cu blocuri vechi de cinci etaje, dinainte de război. Camera, adaptată la nevoile artistei e plină de lucrări, zeci de pânze aranjate pe pereți sau stivuite într-un colț, apoi altele făcute sul în dulapuri și etajere.

A ținut atunci să-mi prezinte câteva tablouri cu care se mândrește și care i-au adus premii între care și acela de „Cavaler al ordinului literar, artistic, științific și social": mai întâi o viziune îndrăzneață a „Cântării Cântărilor", apoi o alta a Ierusalimului, pânză expusă o vreme chiar la Luvru și, în sfârsit, o lucrare pe tema Holocaustului. Lumina difuza ne amintește de pânzele unor impresioniști, poate de pointiliști, la care se adaugă sensibilitatea specială a pictoriței pritocită la școala picturii pariziene. Între căutările artistei ocupă un loc important truda la școala clasicilor; a facut câteva copii la Luvru, după Tiepolo, Rembrandt și alții. Un covor abandonat i-a dat ideea de a picta cu fantezie un omagiu - o natură moartă - adus secolului al XVIII-lea francez. În sfârșit, atelierul respiră un aer românesc prin romanțele pe care le ascultă mereu artista, prin limba curată pe care o folosește și prin capul Poetului (Eminescu) executat în argilă. În fața lui, Doamna Marta citește o compoziție proprie, dedicată geniului, cu același accent de vechime. Pe un perete recunosc un peisaj arădean; imaginea casei părintești de pe strada Gheorghe Lazăr, un subiect pe care artista îl evocă melancolic. Farmecul și distincția autoportretului din tinerețe stă mărturie pentru puritatea actului de creație. Se vede că farmecul și finețea i-au deschis porțile unor căutări iar eleganța și gustul modern al manechinului de altădată au apropiat-o de o anume elită a spiritului francez.

> În cazul Martei Indig Leopold, formula Arad+Paris=Paradis se potrivește perfect
> G. MOCUȚA

Prin pictură și prin poezie - cea a lui Eminescu i-a inspirat o serie de ilustrații - artista a depășit barierele și limitele intoleranței și a știut să pledeze prin eternul albastru (care coboară cerul pe pământ) al pânzelor, pentru încredere, generozitate și speranță (lucru remarcat și la Arad). Dovadă și micuța icoană pe carton pe care a pregătit-o special pentru fiul meu, după Arhanghelul Mihail al lui Rubliov. Revenirea ei la Arad ne face să ne gândim și la Parisul dezrădăcinaților care visează mereu la origini și nu le uită. Evocările personale pe care le-a făcut și prezentările d-lui Bujor Buda și a d-lui Dan Lăzărescu au întregit portretul unei artiste pe care Aradul o recuperează acum.

GHEORGHE MOCUȚA
redactia.jurnal aradean@informmedia.ro

CITIRE APOMETRE

Luni, 16 august 2010: Blocuri Piața Miorița, Imașului, Exterior, Byron, blocuri 102-150, blocuri 501-550 Micălaca, Voinicilor, Ciobanului, Dreptății, Frăției, Busuioc, Fluierului, Stânjenel, Vrancei, I.B. Deleanu, Piața Carpați, Lucrețiа, Rahovei, Tismana, Dunării, Hatmanu Arbore, Magnoliei, Leandrului, Iederei, Marnei, Orizont, Progresului, Sportului, Leu, T. Grozăvescu, Gheorghe Groza, Slatinei, Sever Bocu, Predeal, Fluturilor, Dîmboviței, Oborului, Inului, M. Rișcuția, I. Fluieraș, Socului, G. Bruno, Hașdeu, Șezătorii, I. Felea, Oituz, Ep. R. Ciorogariu cu soț, Islazului, Mărgăritar, Remus, Putnei, Moșilor, Malul Mureșului, T. Vladimirescu, M. Stănescu, A. Mureșanu, I. Grozescu, C. Coposu, 9 Mai, Romei, E. Necunoscut, Occident, Labirint, Triunfului, T. Șandor.

Conf. univ. dr. Cristian Alunaru FOTO: FAN

Conferință juridică europeană

ARAD. Universitatea de Vest „Vasile Goldiș" din Arad va fi prezentă prin conf. univ. dr. Cristian Alunaru la Conferința europeană, din 13 septembrie a.c., de la Universitatea din Viena cu tema „Recodificarea Codului Civil".

Membru al Asociației juriștilor germani și austrieci, conferențiarul Cristian Alunaru va prezenta comunicarea „Recodificarea codului civil în România și Ungaria" pe care a realizat-o în colaborare cu prof. univ. dr. J. Vekas de la Universitatea Eötvös Loránd din Budapesta. **JA -V.F.**

PRO ȘI CONTRA

Premierul Boc își asumă răspunderea

Opoziția parlamentară arădeană acuză Guvernul că abuzează de prerogative.

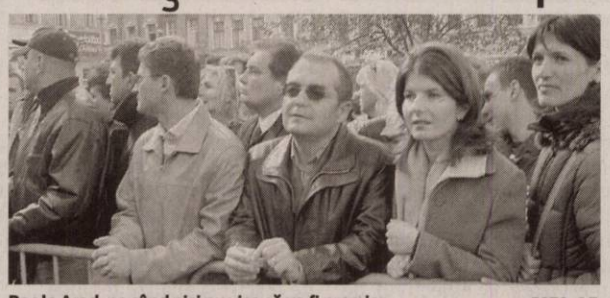

Boc la Arad, pe când nici nu visa că va fi premier FOTO: Ș.T.

ARAD. Premierul Emil Boc a anunțat că în sesiunea parlamentară din toamnă Guvernul își va asuma răspunderea pe anumite legi, cum ar fi Codul Muncii, Codul asigurărilor sociale sau Legea salarizării unitare în sistemul bugetar. Liderii partidelor parlamentare arădene au păreri împărțite în privința procedurii. Evident, conform apartenenței sau nonapartenenței la coaliția de guvernare. Cu toții, însă, sunt de acord că poate fi un test edificator privind soliditatea sau șubrezimea majorității parlamentare, respingerea asumării echivalând cu trecerea unei moțiuni de cenzură.

Gheorghe Seculici, PDL Arad

„Sunt niște legi absolut necesare, a căror adoptare nu mai poate fi tărăgănată, iar Guvernul, asumându-și răspunderea, demonstrează responsabilitate. Argumentul că asemenea legi trebuie să treacă prin Parlament este superfluu, din moment ce Parlamentul votează asumarea răspunderii. Sigur, se poate spune că este și un test pentru majoritatea parlamentară a coaliției și de aceea, cred eu, ar trebui să aibă loc înainte de moțiunea de cenzură.Sunt convins că vor trece fără probleme, cu o majoritate mult mai consistentă decât s-ar crede, iar moțiunea de cenzură va avea exact același rezultat, pentru că opoziția s-a și speriat când președintele Traian Băsescu a declarat că este gata să o aducă la guvernare. Or exact de așa ceva nu îi arde opoziției, când e așa ușor să dai din gură și să nu faci nimic".

Kiraly Andras, UDMR Arad

„Noi suntem adepții democrației parlamentare, deci, da, legile trebuie dezbătute în Parlament. Pe de altă parte, guvernul uzează tot de o procedură democratică. Votul se dă în Parlament, însă și după aceea există varianta atacării la Curtea Constituțională. Premierul are, totuși, o mică problemă, Constituția spune că guvernul poate să-și asume răspunderea pe o singură lege, nu pe un pachet de legi".

Marius Lazăr, PSD Arad

„Sigur că nu este normal să nu dezbați în Parlament niște legi de o asemenea importanță, însă pentru guvernul Boc Ordonanțele și asumarea răspunderii au devenit o modă. Într-adevăr, votul la asumarea răspunderii echivalează cu o moțiune de cenzură și de aceea cred că o va face înainte, ca pe un test, ca să ia fața opoziției".

Ionel Ciupe, PNL Arad

„Eu cred că Boc este speriat de perspectiva moțiunii de cenzură și, prin asumarea răspunderii, vrea să își facă un pic de curaj. Din păcate, guvernanții de astăzi sunt campioni la Ordonanțe de urgență și asumarea ră spunderii, ceea ce se înscrie perfect în logica urii lui Traian Băsescu față de Parlament și parlamentarism, termeni care exclud dictatura, pentru care el are afinități deosebite, încă de pe vremea când era un vrednic comunist. Chiar dacă va fi votată asumarea răspunderii, nu cred că Boc va putea să se culce pe o ureche în privința moțiunii".

SIMION TODOCA
simion.todoca@informmedia.ro

Publicație garantată la milimetru.
BRAT dă valoare publicității în presa scrisă din România.

- auditarea tirajelor este un standard al presei scrise
- acesta este unul dintre cele peste 300 de titluri auditate de BRAT
- pentru clienții de publicitate, tirajul auditat este un avantaj competitiv
- logo-ul BRAT este simbolul credibilității, auditarea datelor de tiraj fiind o condiție esențială pentru competiția corectă în presa scrisă din România.

JURNAL ARĂDEAN

BRAT
www.brat.ro

Tot mai aproape de preluare...

Conducerea Spitalului Municipal speră ca, săptămâna viitoare, să fie parafat transferul la CLM.

În aparenţă, e linişte la spital. În realitate, tensiunea e destul de mare FOTO:JA

ARAD. După refuzul CLM Arad de a prelua Spitalul Municipal, după verificări şi răs-verificări, după discuţii aprinse şi negocieri prelungite, ne apropiem tot mai mult de momentul transferării unităţii spitaliceşti către administraţia locală. Cel puţin asta rezultă din declaraţiile managerului Teodora Olariu.

„S-au făcut ultimele retuşări ale situaţiei financiare a spitalului. Singura problemă este să primim finanţare pe ultimul trimestru al acestui an, odată cu rectificarea care va avea loc la 20 august. Odată ce Primăria va avea confirmarea că bugetul spitalului va fi acoperit, se va putea face preluarea. Speranţele noastre sunt că acest lucru se va întâmpla săptămâna viitoare. Surse din cadrul Primăriei ne dau motive să fim optimişti în acest sens, dar, desigur, domnul primar va fi cel care va lua decizia" - punctează dr. Teodora Olariu.

UVVG se implică

La găsirea soluţiilor pentru îmbunătăţirea situaţiei financiare a Municipalului arădean a contribuit şi Universitatea de Vest „Vasile Goldiş" din Arad. Dr. Olariu detaliază: „Chiar azi (ieri-n.r.) am avut o întâlnire cu Facultatea de Medicină, în cadrul căreia activează 14 cadre universitare de la Spitalul Municipal. O parte din salariul acestor cadre, adică norma de grad didactic - integrarea, mai precis - o va da facultatea, spitalul urmând să asigure doar jumătate din salariul cadrelor universitare. Astfel, vom putea face o economie de câteva miliarde de lei vechi pe an" - subliniază managerul Teodora Olariu.

> Primăria iubeşte Spitalul Municipal. Doar e spitalul urbei!
> TEODORA OLARIU

DIANA DUŢU
diana.dutu@informmedia.ro

ÎNTÂRZIERI LA PLATA UNOR SALARII

Faptul că Spitalul Municipal nu a fost preluat, până acum, de CLM a creat mici întârzieri în plata salariilor unor categorii de personal finanţate de la Ministerul Sănătăţii. 31 de angajaţi ai Municipalului (de la medicină sportivă, planing familial, dispensarul TBC şi medicii rezidenţi) se află în această situaţie. „Atât timp cât nu e semnat contractul de preluare, Ministerul nu a putut vira banii de salarii. Dar preluarea se va face şi, până în data de 17, oamenii îşi vor primi drepturile cuvenite" - susţine managerul spitalului.

Teatrul arădean va găzdui o nouă ediţie a Festivalului de Teatru FOTO:FAN

Un festival bun, organizat cu bani foarte puţini

Ediţia din acest an a Festivalului Internaţional de Teatru Clasic de la Arad se va desfăşura în perioada 10-24 octombrie.

ARAD. Deschiderea festivalului va aparţine unei trupe germane, condusă de Cristian Caimacan, cel care a conceput un spectacol complex de artă a spectacolului, în care se îmbină elemente de artă a animaţiei, cu cele ale muzicii simfonice interpretate live şi de actorie. Dintre spectacolele invitate putem enumera: „Doamna noastră din Pascagoula" (Teatrul Mic Bucureşti), „Legenda Marelui Inchizitor" (Teatrul Naţional Bucureşti), „Visul unei nopţi de vară" (Teatrul Naţional Cluj), „Platonov" (Teatrul „Nottara" Bucureşti), şi, dacă este posibil, „Mamouret" (Teatrul „Bulandra" Bucureşti). Din străinătate vor fi prezentate la Arad spectacolele „O scrisoare pierdută", de I. L. Caragiale, în regia lui Laurian Oniga, producţie a Teatrului „Jokai" din Bekescsaba, iar invitatul surpriză al festivalului este Teatrul Naţional „Mihai Eminescu" din Chişinău (Republica Moldova). Acest teatru a mai fost prezent o singură dată în festivalul arădean, iar spectacolul prezentat atunci s-a bucurat de foarte mare succes. Sperăm ca şi de această dată „Naţionalul" din Chişinău se va bucura de aprecierea publicului din Arad, spectacolul „Amorul dănţuie şi feste joacă" fiind o montare cu totul specială, inspirată din creaţia lui William Shakespeare combinată cu costume inspirate din portul geto-dacilor, cu foarte multe elemente de dans popular românesc şi, bineînţeles, cu foarte mult umor. Mai trebuie menţionat şi faptul că ediţia a XVI-a a Festivalului Internaţional de Teatru Clasic va oferi arădenilor o întâlnire specială cu muzica şi poezia, prin intermediul spectacolului „Dialoguri şi fantezii în jazz", susţinut de actorul Ion Caramitru şi muzicianul Johnny Răducanu.

„Din fericire, putem susţine şi anul acesta Festivalul de Teatru Clasic. Greul va fi dus prin efortul eroic al colegilor. Vom plăti doar pentru trupele invitate. Cred că este cel mai ieftin festival" - ne-a declarat Laurian Oniga, directorul teatrului arădean.

> Festivalul va aduce în faţa publicului câteva dintre cele mai bune spectacole din ţară
> LAURIAN ONIGA

„Exodul creierelor"

Camelia Răsunoiu FOTO:S.T.

ARAD. După ce au condamnat lipsa de reacţie a statului român faţă de plecarea masivă în străinătate a medicilor şi specialiştilor, conservatorii arădeni s-au referit, în cadrul conferinţei de presă, la impunerea CAS pe drepturile de autor. Consilierul Camelia Răsunoiu a prezentat presei textul epistolei pe care oameni de cultură de marcă au trimis-o preşedintelui Traian Băsescu şi premierului Emil Boc. „Epistola este semnată inclusiv de foşti susţinători ai lui Traian Băsescu, precum Mircea Cărtărescu, dar alături de el semnează zeci de nume cunoscute din viaţa culturală: Ana Blandiana, Gabriela Adameşteanu, Victor Ioan Frunză, care le cer lui Băsescu şi Boc să revină asupra deciziei, care ar putea să ducă la părăsirea României şi de către creatorii de artă, sporind exodul creierelor", a declarat Camelia Răsunoiu, care a subliniat că, „în condiţiile aplicării măsurii Guvernului, deţinătorii de drepturi de autor ar putea ajunge la limita de jos a subzistenţei, lucru pe care semnatarii l-au semnalat în scrisoare". **JA-S.T.**

COMENTARIUL ZILEI

Simion Todoca

Roşu aprins contra roz palid

Contrele pe care şi le aruncă în ultima vreme Mircea Geoană şi Victor Ponta ţin capul de afiş al ziarelor, spre bucuria adversarilor politici ai PSD-ului şi fiecare încearcă să găsească o explicaţie acestui adevărat război. Unii spun că Ponta ar fi bătut palma cu Băsescu, pentru a-l schimba pe Geoană de la şefia Senatului cu un PDL-ist, alţii, că Geoană abia aşteaptă momentul prielnic să urce din nou pe tronul PSD, având de partea lui mai mulţi lideri din teritoriu şi oameni în conducerea centrală decât Micul Titulescu. Adevărul este că Ponta şi Geoană nu s-ar fi putut înţelege niciodată, având idei diferite despre ce este şi cu ce se mănâncă politica. În timp ce Ponta este un socialist veritabil, care doreşte ca partidul său să se fixeze definitiv pe poziţii doctrinare şi ideologice fără echivoc, Geoană a ajuns preşedinte cam adus cu pluta de prin America, unde nu prea a avut ocazia să discute cu cineva despre valorile nobile ale socialismului, pe care Iliescu îi reproşa lui Ceauşescu, înainte de execuţie, că le-a întinat. În eticheta de prostănac, pe care i-a pus-o Iliescu lui Geoană este cuprinsă ura faţă de cineva care a fost pus pe post de marionetă în fruntea partidului, iar mai apoi şi-a luat-o în cap, crezând că este şi merituos să fie preşedinte şi să dicteze direcţia partidului, alta decât cea spre stânga. În virtutea afinităţilor cu americanii, Geoană a avut, de la bun început, afinităţi şi cu Traian Băsescu, celălalt om al americanilor, care l-a îmbrobodit că PSD şi PD ar putea forma un mare şi unic partid social democrat. Îmboldit de acesta, iluzionat de imaginea sa ca preşedinte al celui mai mare partid din ţară, a făcut gafe peste gafe, unele dintre ele chiar intenţionate, pentru a aduce PSD-ul în ograda şi la cheremul PD-ului şi al lui Băsescu.Şi-a dat seama târziu de tot şi a încercat să dea impresia de socialist veritabil, însă se vede de la o poştă că rolul nu i se potriveşte. Ponta, în schimb, chiar este un socialist veritabil, un purtător al steagului roşu aprins, în timp ce Geoană înclină mai degrabă spre o flamură roz palid...

> Geoană spune că Ponta a bătut palma cu Băsescu, dar s-ar putea să fie exact pe dos

simion.todoca@informmedia.ro

Dă raportul la Braşov

ARAD. Astăzi, preşedintele UNPR Arad, Gheorghe Tănase, se află la Braşov, unde s-au adunat toţi liderii partidului, parlamentarii şi cei care au funcţii în administraţiile locale. Vor fi discutate probleme legate de graficul alegerilor în judeţe. UNPR are deja organizaţii în 41 de judeţe. În ce priveşte Aradul, Tănase va raporta stadiul în care se găseşte filiala din punct de vedere organizatoric, cu circa o lună înainte de organizarea Conferinţei Judeţene. Structura este alcătuită pe colegii, iar organizaţiile comunale se vor subordona direct conducerilor pe colegii. **JA-S.T.**

UNDE MERGEM în Arad

CINEMA

DACIA

• „Shrek pentru totdeauna" (SUA) orele 14; 17; 20.

ARTA

• „Ce-o fi o fi" (SUA) orele 15; 17.30; 20.

SLUJBE DE SF. MARIA

LA MĂNĂSTIREA HODOŞ-BODROG

• **SÂMBĂTĂ, 14 AUGUST:** Sfânta Liturghie (ora 10,00), Sfinţirea apei (15,00), Vecernia cu Litie şi priveghere (16,00), Procesiunea Drumul Crucii (19,00), Taina Sfântului Maslu (22,00), Prohodul Maicii Domnului (23,00);

• **DUMINICĂ, 15 AUGUST:** Sfânta Liturghie (2,00), Taina Sfântului Maslu (6,00), Acatistul Adormirii Maicii Domnului (8,00), Sfânta Liturghie arhierească (9,30).

LA MĂNĂSTIREA ARAD-GAI

• **SÂMBĂTĂ, 14 AUGUST:** Vecernia cu Litie – Cuvânt de învăţătură (ora 17,30), Taina Sfântului Maslu – Cuvânt de învăţătură (19,30), Utrenia – Cuvânt de învăţătură (22,00), Prohodul Preasfintei Născătoare de Dumnezeu (24,00); • **DUMINICĂ, 15 AUGUST:** Sfânta Liturghie (2,00), Aghiasma Mică - Sfinţirea apei (7,00), Acatistul Adormirii Maicii Domnului (8,30), Sfânta Liturghie – Cuvânt de învăţătură (9,30), Taina Sfântului Maslu (11,30).

LA MĂNĂSTIREA FEREDEU

• **SÂMBĂTĂ, 14 AUGUST:** Vecernia cu Litie (ora 19,00), Utrenia cu Prohodul Maicii Domnului (20,30);

• **DUMINICĂ, 15 AUGUST:** Aghiasma Mică - Sfinţirea apei (8,00), Acatistul Adormirii Maicii Domnului (8,30), Sfânta Liturghie (9,30), Taina Sfântului Maslu (11,30).

LA BASILICA „MAICA HARURILOR" DIN RADNA.

• **SÂMBĂTĂ, 14 AUGUST:** Sf. Liturghie în lb. slovacă (ora 11), Drumul Crucii în lb. slovacă (ora 12,30), Sf. Liturghie în lb. maghiară (ora17), Sf. Liturghie în lb. croată (ora 18), Sf. Liturghie în lb. română (ora 19), Rugăciunea Sf. Rozariu în 4 limbi şi procesiune cu lumânări (ora 20), noapte de veghe (între orele 21-05), Sf. Liturghie (ora 24); • **DUMINICĂ, 15 AUGUST:** Sf. Liturghie în lb. croată (ora 7), Sf. Liturghie în lb. maghiară (ora 9), Sf. Liturghie Solemnă în limbile română, maghiară şi germană (ora 11), Sf. Liturghie în lb. română (ora 13), Drumul Crucii (ora.14), Sf. Liturghie în lb. bulgară (ora 14), Sf. Liturghie greco-catolică (ora 15).

• **GALERIILE DE ARTĂ „DELTA":** Expoziţie de grup - Cristian Pentelescu şi Ana Zoe Pop (9-17)

• **GALERIA DE ARTĂ „ALFA"** (b-dul Revoluţiei, nr. 90): Expoziţie de pictură Julian Chiu şi Julia Chiu (9-17)

• **SALA CLIO (STR. HOREA, NR. 8):** Expoziţia de pictură, sculptură, grafică şi smalt pe alamă „Salonul de vară 2010" (9-17)

EXPOZIŢII

• **LIBRĂRIILE CĂRTUREŞTI:** Expoziţie de pictură a artistului Dan Merişca

• **COMPLEXUL MUZEAL ARAD** (Palatul Cultural, Piaţa G. Enescu 1): Expo cu fluturi „ARMONII CROMATICE II", deschisă în cadrul Secţiei Ştiinţele Naturii (orele 9-17)

• **MUZEUL DE ARTĂ ARAD** (str. Gh. Popa 2-4, et. II - Sala Ovidiu Maitec): Patrimoniul arhitectural al Aradului – încotro?- expoziţie de fotografie şi desen (9-17).

• **MUZEUL DE ARTĂ ARAD** (str. Gh. Popa 2-4, et. II): Expoziţia personală „Semne şi semnificaţii plastice", semnată de drd. Diana Lucaci-Bota. (9-17).

• **GALERIA TAKACS** (str. Lucian Blaga): „Armonia culorilor" de Flory Takacs (9-17)

• **GALERIILE „TURNUL DE APĂ":** Expoziţia de pictură „Abstract-Painting" a artistului plastic Mihai Bâgu (9-17)

• **MUZEUL ORĂŞENESC LIPOVA:** Expoziţie de icoane şi obiecte bisericeşti „Colecţia Ştefan Crişan" (9-17)

• **GALERIA JELEN:** Expoziţie de pictură „Spirite şi culori" a artistului plastic arădean Bogdan Tzigan (9-17)

• **TEATRUL VECHI** (str. Gh. Lazăr): „Experiment sintetic G", expoziţie de pictură a artistului arădean Laurian Popa (9-17)

ŞTRANDURI

• Ştrandul Neptun Arad • Ştrandul Moneasa • Ştrandul Lipova • Ştrandul Dorobanţi • Strandul Şofronea • Ştrandul Curtici

PIEŢE

• Obor (str. Pădurii)
• Hobby (Piaţa Mihai Viteazul)
• Auto (Hipodrom)

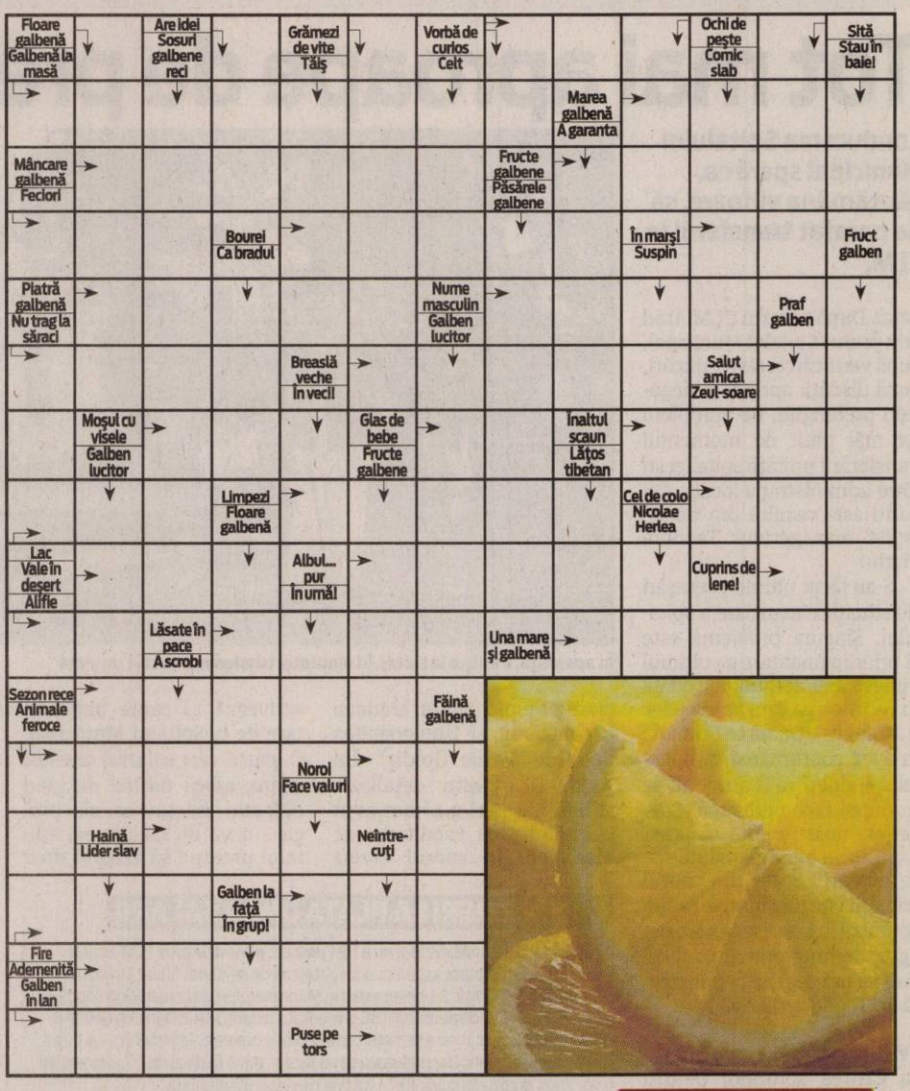

LEAC ÎMPOTRIVA CĂLDURII

Pentru că în acest weekend se anunţă caniculă şi trebuie să vă apăraţi de temperaturile uriaşe, ar fi bine să căutaţi un ştrand. Dacă îl alegeţi pe cel din Moneasa, în staţiune mai aveţi parte şi de răcoarea Codrului, de posibilităţi de relaxare pe terase sau de o plimbare cu barca pe lacul de agrement. FOTO: D.D.

SOLUŢIA INTEGRAMEI DIN NUMĂRUL PRECEDENT

M - T - C - TIC - A - SERENADA - VOCE - NENOROCI - SUL - MELODII - RITM - SER - INTONA - M - TT - IC - AUZ - SOI - RA - OB - BILETE - REFERATE - ES - R - LOB - RO - NITEL - FIN - DIBLA - IZA - A - IRITA - TV - ARO - INTINS - VOIAJ - T - RS - ODE - PIETROI

AZI LA CINEMATOGRAFUL
DACIA

Stă în puterile lui Shrek să întoarcă lucrurile FOTO:FAN

„SHREK PENTRU TOTDEAUNA"

După ce te-ai luptat cu un dragon malefic, ai salvat o prinţesă frumoasă, dar şi regatul socrilor tăi, ce mai poţi tu să faci, ca un căpcăun adevărat ce eşti? Păi, dacă te cheamă Shrek, ce altceva, decât să ajungi un soţ cuminte şi devreme acasă. În loc să mai bage în sperieţi sătenii, aşa cum avea obiceiul s-o facă înainte, Shrek se mulţumeşte acum să dea autografe pe furcile acestora. Cum de i-a pierit răgetul? Tânjind după zilele în care se simţea ca un căpcăun „adevărat", Shrek e ademenit să semneze un pact cu şmecherul şi alunecosul Rumpelstiltskin. E aruncat, astfel, într-o versiune alternativă şi complet cu susul în jos a regatului Far Far Away...

AZI LA CINEMATOGRAFUL
ARTA

„CE-O FI O FI"

Boris Yellnikoff este un new yorkez excentric, care a fost profesor de fizică la Universitatea Columbia. După o căsnicie ratată cu Jessica şi o tentativă eşuată de sinucidere, bărbatul îşi irită prietenii loiali cu tirade nesfârşite despre inutilitatea tuturor lucrurilor. Atunci când o întâlneşte pe Melodie, o tânară fugită de acasa, Boris Yellnikoff schimbă traiul privilegiat cu un stil de viaţă boem şi nonconformist. Marietta, mama lui Melodie, vine la New York pentru a-şi căuta fiica şi pentru a-şi pedepsi soţul infidel şi se implică într-un menage-a-trois cu prietenul lui Boris - Leo Brockman şi cu proprietarul unei galerii de artă, pe nume Al Morgenstern.

Woody Allen îşi termină, cu acest film, „perioada londoneză" FOTO: FAN

VĂ INVITĂM LA...

Hramul Mănăstirii Hodoş-Bodrog

În prezent mănăstirea are un număr de 25 vieţuitori, stareţ fiind Preacuviosul Părinte Arhimandrit Nestor Iovan.

BODROG. După o veche tradiţie locală, se spune că mănăstirea ar fi o ctitorie a credincioşilor din împrejurimi. Tradiţia mărturiseşte că un taur din turma unui păstor a scos la iveală, dintr-o movilă de pamânt, Icoana Făcătoare de Minuni a Maicii Domnului cu Pruncul Iisus, iar pe locul unde s-a descoperit icoana a luat fiinţă Mănăstirea.

Pentru a confirma datele tradiţiei, se mai păstrează şi astăzi, în biserica mănăstirii, capul taurului care a descoperit icoana, precum şi Icoana Făcătoare de Minuni a Maicii Domnului.

Prima atestare documentară despre existenţa mănăstirii o avem din anul 1177, iar informaţiile unor istorici locali vorbesc despre existenţa unor „calugări greci" (ortodocşi), la Hodoş-Bodrog, încă din sec. al XI-lea. Programul slujbelor la Hramul Mănăstirii Hodoş - Bodrog începe astăzi la ora 10; un moment deosebit ce leagă viaţa Maicii Domnului de suferinţele Fiului ei şi Mântuitorul nostru, până la răstignirea de pe cruce, este retrăit în aceeaşă seară (de la ora 19.30), în procesiunea „Drumul Crucii"; sărbătoarea Adormirii Maicii Domnului se încheie mâine cu Sfânta Liturghie Arhierească (de la ora 9.30). JA -V.F.

Liturghie arhierească la Mănăstirea Bodrog FOTO: FAN

FILME LA TV

SÂMBĂTĂ

• **Dragoste şi fotbal** (TVR 1, ora 15.10) • **Din nou pe pământ** (PRO TV, ora 17.00) • **Directorul nostru** (B1, ora 20.00) • **Austin Powers: Goldmember** (PRO CINEMA, ora 20.00) • **Reţeta războinării** (ROMANTICA, ora 20.00) • **Aparenţe înşelătoare** (EUFORIA, ora 20.00) • **Regii deşertului** (CINESTAR, ora 20.05) • **Legenda dragonului roşu** (ANTENA 1, ora 20.30) • **Graniţa cu iubirea** (ACASĂ, ora 20.30) • **Infanteria stelară** (PRIMA, ora 20.30) • **Vorbeşte cu mine** (HBO, ora 21.00) • **Plăcerea de a ucide** (HALLMARK, ora 21.00) • **Dragoste şi dans** (TVR 1, ora 21.10) • **Ultima misiune** (KANAL D, ora 22.00) • **American Ninja** (PRO CINEMA, ora 22.00) • **Mesaj pentru tine** (TCM, ora 22.00) • **Împotriva mafiei** (UNIVERSAL CH., ora 22.00) • **Detectiv fără voie** (ANTENA 1, ora 22.30) • **Fraţii** (NAŢIONAL, ora 22.30) • **Ultima cruciadă a lui Indiana Jones** (PRO TV, ora 22.30)

DUMINICĂ

• **Moştenire cu bucluc** (TVR 2, ora 13.35) • **La bine şi la rău** (ANTENA 1, ora 16.30) • **O relaţie dulce şi picantă** (COMEDYSTAR, ora 19.10) • **Angus şi sărutul perfect** (HBO COMEDY, ora 19.40) • **Dacii** (PRO CINEMA, ora 20.00) • **Povestea lui Audrey Hepburn** (UNIVESAL CH., ora 20.00) • **Flori pentru Algernon** (ROMANTICA, ora 20.00) • **Noroc în iubire** (EUFORIA, ora 20.00) • **Soţia astronautului** (CINESTAR, ora 20.10) • **Sunt plecat în oraş** (PRO TV, ora 20.30) • **Ce mai e bun în viaţă** (ACASĂ, ora 20.30) • **Umbra ucigaşului** (ACTIONSTAR, ora 20.55) • **Ape adânci** (TV 1000, ora 21.00) • **Zâmbet de Mona Lisa** (AXN, ora 21.00) • **O noapte cu regele** (TVR 1, ora 21.10) • **Băieţi buni** (TCM, ora 22.00) • **Pact cu moartea** (KANAL D, ora 22.00) • **Pe muchie de cuţit** (PRO CINEMA, ora 22.15) • **Marea lovitură** (PRO TV, ora 22.30) • **Sub aceeaşi lună** (TVR CULTURAL, ora 22.35) • **Păcatele tinereţii** (CINEMAX, ora 23.00)

CĂRŢI NOI ÎN LIBRĂRII

• „MARINA" DE CARLOS RUIZ ZAFON

„Marina mi-a zis odată că nu ne aducem aminte decât ceea ce nicicând nu s-a petrecut. Avea să treacă o veşnicie până să-i pătrund spusele. Dar mai bine să încep cu începutul, care în acest caz e sfârşitul." Aşa se deschide romanul „Marina", cartea preferată de Carlos Ruiz Zafon dintre toate cele pe care le-a scris.

Cadrul romanesc gotic este Barcelona de la sfârşitul anilor '70; aici se naşte prietenia stranie dintre Oscar Drai, un adolescent pasionat de mister şi aventură, şi tânăra Marina, care locuieşte cu tatăl său, pictorul German, într-un mic castel enigmatic. Din câte află Oscar, cei doi ascund secrete de familie dintre cele mai întunecate, implicând o fabrică de proteze ortopedice, cadavre reanimate, monştri şi povesti de dragoste neobişnuite...

• „CÂINELE DE TERACOTĂ" DE ANDREA CAMILLERI

Ochiul şi timpanul justiţiei, comisarul Montalbano are obiceiul de a-şi conduce investigaţiile în funcţie de propriile afinităţi ambientale: este un sicilian atât de desăvârşit, încât pentru el fiecare indiciu se transformă într-un mesaj, eventual codificat, care trebuie decriptat simbol cu simbol, asemenea limbii arhaice pe care el însuşi continuă - cu inflexiuni moderne, totuşi - s-o vorbească. Dar de data aceasta, delictul mafiei are şi o coadă: o crimă şi mai tulburatoare, cu trimiteri ritualice. Ascunşi într-o peşteră se află doi tineri ucişi, îmbrăţişaţi, păziţi de un uriaş câine de teracotă. O crimă datând de mai bine de cincizeci de ani...

Germania cere anchetă

BERLIN. Politicienii germani cer anchetarea Guvernului turc, suspectat de multă vreme că utilizează arme chimice împotriva rebelilor kurzi, după ce experții au confirmat autenticitatea unor fotografii înfățișând militanți din cadrul PKK uciși cu arme chimice. În aceste fotografii apar părți de corp arse și mutilate, victimele abia putând fi recunoscute ca ființe umane. În opinia unor activiști kurzi din Turcia, persoanele din aceste fotografii sunt opt membri ai Partidului Muncitorilor din Kurdistan (PKK), scos în afara legii, despre care aceștia cred că ar fi fost uciși în septembrie 2009. Un expert german în domeniul falsificării fotografiilor, Hans Baumann, a confirmat autenticitatea acestor imagini.

CONTROL

Soldați israelieni verifică actele femeilor palestiniene care trec prin controalele de securitate la punctul de control Kalandia care desparte orașul Ramallah din Cisiordania de Ierusalim, pentru a participa la rugăciunile din prima zi de vineri a lunii sfinte a Ramadanului, de la moscheea Aqsa din Ierusalim. FOTO: EPA

Campanie diplomatică

BELGRAD. Președintele sârb, Boris Tadici, a trimis 55 de emisari personali în tot atâtea țări supuse presiunii de a recunoaște Kosovo, pentru a le cere să își mențină poziția.

Emisarii duc cu ei o scrisoare din partea lui Tadici, în care acesta explică poziția Belgradului după avizul Curții Internaționale de Justiție și le cere acestor state să nu își schimbe poziția de nerecunoaștere a Kosovo.Deși au fost anunțate noi recunoașteri a independenței acestei foste provincii sârbe, niciuna nu s-a materializat până în prezent. **Sursa: Mediafax**

Posturi reduse în educaţie

Potrivit legii, un ministru are dreptul la 13 posturi în cadrul propriului aparat de lucru, arată ministerul.

BUCUREŞTI. Desființarea a peste 4.240 posturi din structura centrală și unitățile deconcentrate ale MECTS, dintre care 2.269 ocupate, este urmare a unei analize punctuale a fiecărui caz în parte, fiind redus ceea ce nu era funcțional, a declarat, ieri, ministrul Educației, Daniel Funeriu.

„Vreau să spun că am analizat bob cu bob fiecare caz în parte. Toate reducerile care au fost făcute și care urmează au fost analizate punctual. Fiecare instituție a fost analizată pe funcționalitate. Am redus ceea ce nu era funcțional. Apoi am înaintat Executivului spre aprobare hotărârea de Guvern potrivit căreia numărul de posturi din structura centrală și unitățile deconcentrate ale Ministerului Educației a fost redus, cu 4.246 de locuri, dintre care 2.269 ocupate și 1.977 vacante", a precizat ministrul Funeriu. El a mai spus că restrângerea posturilor vizează inclusiv Casa Corpului Didactic și inspectoratele școlare. Economia totală rezultată din desființarea acestor posturi este estimată la 90 milioane lei anual, a arătat Funeriu.

Ministerul Educației a informat, ieri, că, în perioada ianuarie - iulie, ministrul Daniel Funeriu a făcut economii de 142.000 lei cu cheltuielile salariale destinate angajaților din cadrul Cabinetului. În perioada respectivă, schema de personal a Cabinetului ministrului a fost ocupată, în medie, în proporție de 50-60%.

În legătură cu restructurarea Ministerului Educației Cercetării Tineretului și Sportului, Funeriu a spus că după procesul de restructurare aparatul de lucru al instituției este corect dimensionat.

„Obiectivul primar al ministerului este creșterea oportunităților educaționale ale copiilor și cheltuirea eficientă a fondurilor publice" a declarat ministrul Educației. **Sursa: Mediafax**

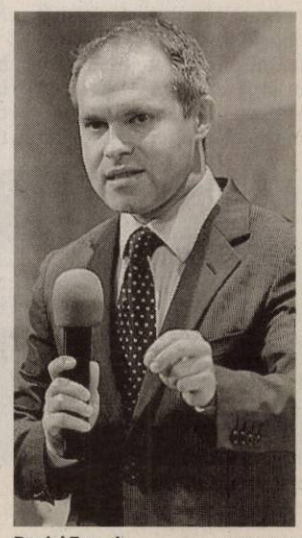

Daniel Funeriu FOTO:FAN

MANIFESTAȚII

Două polițiste supraveghează oamenii care continuă să se adune în fața crucii de lemn ridicată în fața palatului prezidențial, în memoria fostului președinte, Lech Kaczynski. Unii manifestanți sunt nemulțumiți de placa comemorativă ce a fost instalată pe un perete al palatul prezidențial în memoria victimelor accidentului din 10 aprilie. FOTO: EPA

Apar tensiuni în PSD

BUCUREŞTI. Președintele PSD, Victor Ponta, a declarat ieri, la RFI România, că atitudinea lui Mircea Geoană față de PSD trebuie lămurită și că acest lucru se va întâmpla săptămâna viitoare, în sensul în care actualul președinte al Senatului trebuie să decidă dacă mai vrea sau nu să rămână în partid. „Atitudinea domnului Geoană față de PSD după Congresul din februarie trebuia lămurită mai devreme sau mai târziu", a declarat Ponta. El a ținut să nege ipoteza conform căreia conducerea partidului urmărește înlocuirea lui Geoană din funcția de președinte al Senatului, susținând că această variantă este „o prostie". De asemenea, Mircea Geoană a afirmat, la Antena 3, că atacul lui Victor Ponta la adresa sa este neprovocat și ingrat, dacă nu lipsit de decență, menționând că speră că nu este nicio legătură între aceste declarații și posibilitatea ca PDL să reia, la toamnă, încercarea de a-l înlătura din fruntea Senatului.

Victor Ponta FOTO: FAN

PSD pregăteşte o nouă moţiune de cenzură

BUCUREŞTI. Președintele PSD, Victor Ponta, a declarat, ieri, pentru Mediafax, că, indiferent de mesajul președintelui Băsescu pentru opoziție, social-democrații vor iniția în sesiunea parlamentară moțiunea de cenzură. Ponta a spus că afirmațiile șefului statului ca opoziția „să aibă grijă ce își dorește" în privința moțiunii de cenzură arată că președintele tratează „în glumă" un subiect atât de important precum actul de guvernare. „Indiferent de ce va spune Traian Băsescu, PSD va iniția moțiunea de cenzură, iar pe 16 octombrie vom avea un program de guvernare și vom putea guverna de o mie de ori mai bine decât Boc și PDL. Iar dacă vom ajunge la guvernare, noi nu vom continua cu măsurile aberante ale Guvernului Boc, ci cu un program în interesul românilor", a mai spus președintele PSD.

Băsescu a declarat, vineri, într-un interviu, că vrea să reitereze mesajul că ar putea încredința opoziției guvernarea dacă aceasta prezintă un program credibil și în eventualitatea în care Guvernul cade la moțiunea de cenzură. „Esențial pentru mine este să fie stabilitate politică. Atenție la ce vă doriți cu moțiunea de cenzură, că s-ar putea să vă reușească și să vă chem la guvernare", a precizat Băsescu.

Rusia lansează centrala nucleară de la Bushehr

MOSCOVA. Rusia va proceda la 21 august la lansarea primei centrale nucleare iraniene, la Bushehr, încărcând combustibil în reactor, a declarat purtătorul de cuvânt al agenției atomice ruse Rosatom, Serghei Novikov, informația fiind confirmată de Iran.

„Combustibilul va fi încărcat în reactor la 21 august. Începând din acest moment, Bushehr va fi considerată instalație nucleară", a precizat purtătorul de cuvânt rus.

„Aceasta poate fi considerată lansarea fizică", a adăugat el.

Șeful Organizației Iraniene pentru Energie Atomică (OIEA), Ali Akbar Salehi, a confirmat anunțul Rusiei, potrivit agențiilor Irna și Fars.

„La 21 august, va fi transferat combustibil în interiorul clădirii în care se află reactorul" centralei Bushehr, a declarat Salehi, citat de agenția Fars.

„În total, sunt 165 de bare de combustibil„ care trebuie apoi „transferate în centrul reactorului", a adăugat el.

„Această operațiune va dura între șapte și opt zile", a precizat Salehi.

El a mai spus că centrala de la Bushehr va intra în producție spre jumătatea lui septembrie. **Sursa: Mediafax**

Plan pentru securitate frontalieră

Camera Reprezentanţilor aprobase textul marţi, de asemenea printr-o scurtă sesiune extraordinară.

WASHINGTON. Congresul american a aprobat joi un proiect de lege vizând consolidarea securității la frontiera cu Mexicul, ale cărui măsuri prevăzute totalizează 600 de milioane de dolari, relatează AFP.

Agenţi suplimentari

Legea, transmisă președintelui Barack Obama pentru promulgare, prevede mobilizarea a 1.500 de agenți suplimentari, precum și folosirea unor avioane fără pilot suplimentare de-a lungul celor 3.100 de kilometri de frontieră comună cu Mexicul. Obiectivul este combaterea imigrației ilegale și a traficului de droguri din Mexic.

Senatul și-a întrerupt cele șase săptămâni de vacanță pentru a aproba măsura în prezența a numai doi senatori, în cadrul unei proceduri de „aprobare unanimă", utilizată în cazul voturilor care nu fac obiectul unor controverse.

Legea trebuie finanțată printr-o creștere cu 2.000 de dolari a prețului vizelor impuse companiilor străine care trimit personal calificat în Statele Unite pentru misiuni temporare.

Acest aspect al textului a fost contestat în India, țară ale cărei întreprinderi trimit în fiecare an mii de specialiști în Statele Unite, pentru a lucra ca ingineri sau tehnicieni la clienții lor. **Sursa: Mediafax**

Proiectul de lege urmează să fie analizat de președintele Obama FOTO: EPA

JURNAL ARĂDEAN

Mare publicitate: zilnic de la 08.00 - 17.00
Telefon: 0257/280904 (interior 8488)

Mica publicitate: zilnic de la 08.00 - 18,00
Telefon: 0257/210775

Anunțurile de mica publicitate (pentru a doua zi) se primesc până la ora 15.00 la ambele sedii, cu excepția anunțurilor de **deces,** care se primesc până la ora **18.00,** la sediul din Bd. Revoluției nr. 81.

Poliţiştii l-au oprit în trafic FOTO JA

O maşină, două infracţiuni, doi autori

ARAD. Poliţiştii rutieri l-au depistat în trafic pe G.L., de 22 de ani, din Arad, care circula cu un autoturism ale cărui numere roşii erau expirate. În urma verificărilor, s-a stabilit că maşina îi aparţinea lui I.I. din Horia. Oamenii legii îl cercetează acum pe G.L. pentru conducerea unui autoturism neînmatriculat şi cu numere false, iar lui I.I. i s-a întocmit un dosar penal. **JA-A.G.**

11

sancţiuni contravenţionale au aplicat poliţiştii de la ordine publică, în valoare totală de 6.550 de lei. Aceştia au mai aplanat zece conflicte şi au controlat 11 sisteme de pază. Cei de la rutieră au dat 19 amenzi în valoare de 3.200 de lei, au aplicat 24 de puncte de penalizare, au reţinut opt permise de conducere şi două certificate de înmatriculare. **JA-A.G.**

A fost amendat pentru că vindea ilegal lubeniţă

NĂDLAC. Poliţiştii de la Nădlac l-au depistat în piaţa din localitate pe V.V.R., de 35 de ani, din Arad, care oferea spre vânzare 1.500 de kilograme de lubeniţă pentru care avea certificat de producător. Oamenii legii au descoperit că marfa nu era cultivată pe terenul persoanei respective, ci era cumpărată de la alţi producători şi vândută mai scump în piaţă. Bărbatul a fost amendat cu 1.500 de lei. **JA-A.G.**

Jandarmii au găsit-o la Autogară FOTO:JA

Minoră dispărută din iulie, găsită de jandarmi

ARAD. O patrulă a Jandarmeriei, aflată în zona Autogării Noi, a depistat-o pe C.N., de 16 ani, din Oradea, care era dată în urmărire naţională încă din 28 iulie. La acea dată, fata a dispărut în împrejurări suspecte de la un centru de primire pentru copiii străzii din Oradea. Jandarmii au condus minora la Centrul de Criză din cadrul Direcţiei Generale de Asistenţă Socială şi Protecţia Copilului Arad. **JA-A.G.**

Accident grav la Păuliş

PĂULIŞ. Un bărbat a ajuns în stare gravă la spital după ce a fost rănit în urma unui accident de circulaţie. În după-masa zilei de 12 august, pe DN 7, în apropiere de Păuliş, a avut loc un eveniment rutier în care au fost implicate trei maşini. Potrivit poliţiştilor, T.G., de 50 de ani, din Oneşti, conducea un Logan dinspre Păuliş spre Arad. La un moment dat, din cauza neatenţiei, a lovit din spate un alt Logan care circula în aceeaşi direcţie. După coliziune, maşina condusă de T.G. a ajuns pe contrasens, unde a intrat în coliziune cu o autobasculantă Saviem, condusă regulamentar de către K.Ş., de 52 de ani, din Nădlac.

În urma impactului deosebit de violent, şoferul basculantei a fost grav rănit, fiind transportat de urgenţă la Spitalul Judeţean Arad. **JA-A.G.**

Poliţiştii continuă cercetările FOTO: A.G.

73.000 de maşini în 24 de ore

Nemţii au numărat: Aradul, tranzitat de zeci de mii de maşini într-o zi, centrul şi Estul oraşului fiind cele mai aglomerate.

Centrul şi Estul Aradului atrag şi traficul de tranzit FOTO: A.B.D.

ARAD. Nu suntem un oraş turistic, dar, fără doar şi poate, suntem unul de tranzit. Aceasta este şi concluzia la care au ajuns experţii germani care realizează în aceste zile studiul de trafic în municipiu. După numărători manuale şi cu aparate, nemţii au prezentat un raport preliminar privitor şi la traficul exterior din Arad, nu doar la cel de interior.

„Între Arad şi zonele învecinate circulă în 24 de ore circa 73.000 de vehicule, care iau parte la traficul exterior, adică cel de tranzit, de origine şi destinaţie. Dintre acestea, 11 la sută sunt deplasări de tranzit, iar diferenţa de 89% sunt deplasări de destinaţie şi origine. Cât priveşte traficul de tranzit, acesta are un procent ridicat de vehicule de mare tonaj şi unul mai mic de maşini uşoare", a precizat consultantul german.

Experţii germani au studiat şi structura traficului ţinând cont de origine şi destinaţie şi au stabilit faptul că „tot la a patra sau a cincea maşină, deplasarea începe sau se sfârşeşte în centrul oraşului, ceea ce înseamnă că zona centrală se aglomerează şi din această cauză". Nemţii mai susţin că un alt punct care reprezintă o destinaţie pentru traficul exterior este zona de Est a oraşului.

Rezultate identice au fost obţinute şi pentru traficul vehiculelor de mare tonaj, centrul şi estul oraşului fiind punctele cele mai "călcate".

Se circulă aproape

Majoritatea deplasărilor de origine şi destinaţie care au legătură cu Aradul sunt, potrivit studiului aflat în derulare, înspre sau dinspre localităţi învecinate. Mai exact, circa 68% dintre deplasările de acest gen sunt deplasări scurte, doar opt la sută fiind deplasări lungi.

40% dintre aceste deplasări sunt deplasări la locul de muncă, ceea ce, potrivit consultantului, denotă faptul că „municipiul are importanţă centrală atrăgând deplasările din exterior".

ADRIANA BARBU DĂNILĂ
adriana.barbu@informmedia.ro

ŞI TRANZITUL LA COTE MARI

Nemţii au mai concluzionat şi faptul că, în comparaţie cu deplasările de origine şi destinaţie, transportul de tranzit prin Arad este pe distanţe lungi şi foarte lungi iar faptul denotă că „Aradul este un punct important pentru deplasările naţionale şi internaţionale".

Sub caniculă până luni

Meteorolgii au extins avertizarea de cod galben de caniculă până luni seara.

ARAD. Canicula şi-a intrat în drepturi pe meleagurile arădene. Şi nu dă semne că ar da înapoi degrabă. Meteorologii au revenit asupra avertizării cu cod galben de caniculă până sâmbătă şi acum anunţă că temperaturile extreme vor ţine până luni inclusiv. Din nou, toată ţara se află sub avertizarea cod galben de caniculă. Medicii ne sfătuiesc să evităm să ieşim din locuinţe între orele 11 şi 18 şi să consumăm cât mai multe fructe proaspete. În plus, fiecare persoană trebuie să consume minimum doi litri de lichide pe zi.

Arădenii sunt atenţionaţi ca în zilele de vineri şi sâmbătă să evite pe cât posibil expunerea la soare, mai ales că indicele de confort termic va depăşi pragul critic de 80 de unităţi.

Reprezentanţii Spitalului Judeţean şi ai serviciului de Ambulanţă susţin, însă, că a fost o zi liniştită în ceea ce priveşte oamenii afectaţi de soare. „Nu am avut pacienţi care să sufere din cauza canicului. Oricum, canicula devine periculoasă după cinci zile consecutive cu temperaturi de peste 35 de grade", a declarat un medic al Spitalului Judeţean.

ÎNTÂRZIERI DE SUTE DE MINUTE

CFR şi călătorii care au ales să circule cu trenul au resimţit, însă, din plin canicula. Potrivit informaţiilor furnizate de reprezentanţii arădeni ai căilor ferate, aproape în întreaga ţară s-a circulat cu mari restricţii de viteză din cauza dilatării enorme a şinelor. Cele mai mari întârzieri au fost semnalate la trenurile internaţionale. Intercity-ul de Budapesta, care trebuia să ajungă în Arad la ora 15:15, a întârziat 90 de minute. Cu toate acestea, cea mai mare întârziere a avut-o rapidul care circula dinspre Braşov spre Arad, respectiv peste 150 de minute de întârziere. „Restricţii nu au fost doar în România, ci şi în Ungaria, de unde trenurile au intrat în ţară cu întârzieri mari", spun reprezentanţii CFR.

Magistraţii Tribunalului au prelungit mandatul FOTO: JA

Criminalul rămâne în arest

ARAD. Daniel T., tânărul de 28 de ani care l-a înjunghiat mortal pe Traian M., de 32 de ani, în urmă cu o lună de zile în localitatea Semlac, a fost dus în faţa magistraţilor pentru prelungirea mandatului de arestare preventivă. Judecătorii au fost prompţi în acest caz şi au prelungit pe loc mandatul, aşa că Daniel T. îşi va aştepta începerea procesului după gratii. Prima înfăţişare în acest caz va avea loc în luna septembrie.

În noaptea zilei de 1/2 iulie, cei doi, cumnaţi fiind, s-au întâlnit pe stradă. Pe fondul unor certuri mai vechi şi, în special, pe fondul consumului de alcool, între cei doi a izbucnit un conflict spontan. După ce s-au lovit şi îmbrâncit câteva minute, Daniel T. a scos un cuţit şi l-a înjunghiat de două ori pe cumnatul său. Acesta nu a murit pe loc. Înainte să îşi dea ultima suflare, a reuşit să povestească unor vecini cine este agresorul. Poliţiştii l-au reţinut pe criminal chiar în dimineaţa de 2 iulie. **JA-A.G.**

Moarte suspectă la Nădlac: un cioban electrocutat?

NĂDLAC. Un bărbat în vârstă de 64 de ani, angajat ca şi cioban la Nădlac, a fost găsit de patronul lui fără suflare la stână la care lucra. Evenimentul a avut loc în dimineaţa zilei de vineri. Văzând cadavrul, proprietarul stânei a sunat la 112 şi a anunţat autorităţile. Echipa de poliţişti criminalişti deplasată la faţa locului a ajuns cu greu la cadavru, deoarece nu exista un drum. Au fost nevoiţi să meargă cu un tractor, pe câmp. Pe corpul victimei nu au fost descoperite urme de violenţă. Corpul neînsufleţit a fost preluat de Medicina Legală şi transportat la morgă unde se va efectua autopsia. Locuitorii din zonă sunt, însă, convinşi că ciobanul a murit electrocutat, mai ales că în noaptea de joi spre vineri Nădlacul a fost lovit de o furtună puternică. **JA-A.G.**

Au transportat cadavrul la morgă FOTO A.G.

RECLAMĂ

Sport

„Am luat hotărârea de a mă retrage din arbitraj, chiar dacă aveam dreptul de a activa încă un an şi jumătate

Dumitru Viorel Buică - vicepreşedinte AJF Arad, observator

15

ani este vârsta fotbaliştilor aleşi de antrenorii Dan Cuedan şi Sandu Gaica. Aceştia organizează o selecţie pentru copiii născuţi în 1995, în vederea consolidării lotului AJF Arad Under 16. Jucătorii de la echipele arădene sunt aşteptaţi marţi, 17 august şi joi, 19 august, la terenul Şega. Ambele acţiuni sunt programate la ora 9.

Dumitru Viorel Buică a decis: adio arbitraj

ARAD. Arădeanul Dumitru Viorel Buică a pus fluierul în cui. „Am decis să mă retrag din arbitraj deşi aş fi putut activa încă un an şi jumătate. Funcţiile de vicepreşedinte al AJF Arad respectiv de observator sunt, însă, incompatibile cu arbitrajul, m-ar fi dus la conflicte ce le-am vrut evitate", spune acesta. Mâine, Buică va fi observator de arbitri la meciul opunând echipele Semlecana Semlac şi Progresul Pecica. **JA-A.H.**

Venirea lui R. Neagoe ar fi o mare lovitură pentru UTA FOTO: FAN

UTA vrea să aducă jucători de culoare

ARAD. Preşedintele Giovanni Catanzariti este hotărât să aducă doi jucători de culoare, care au evoluat în Italia sezonul trecut. „I-am văzut pe DVD, sunt fotbalişti, au evoluat la Mantova şi Pro Patria. Cred că vin luni sau marţi. În plus, am discutat şi despre fraţii Neagoe, dar nu sunt foarte convins că vor ajunge la UTA. Oricum, voi întări echipa, avem nevoie de jucători de valoare" - a spus Catanzariti.

Până una, alta, astăzi, de la ora 10.00, fanii „Bătrânei Doamne" îi vor vedea la lucru pe noii sosiţi, Neagu şi Voiculeţ, care nu au apucat să joace pentru UTA. **JA - L.S.**

Încă un scenariu, văzut de Catanzariti

Preşedintele UTA-ei nu mai vrea să cumpere loc de la Covaci, doreşte să continue pe actuala poziţie.

ARAD. Mare surpriză, ieri, când am aflat că UTA nu mai vrea loc de la Fortuna Covaci, doreşte să continue pe actualul loc. Este o previziune, mai degrabă un scenariu al preşedintelui Giovanni Catanzariti, care nu mai vrea să cumpere loc, ci e aproape sigur că se poate continua, cu altă societate, direct în liga secundă.

Cesiune cu Covaci

Nu ştim cum gândeşte, acum, Giovanni Catanzariti, dar nu vedem cum poate pătrunde „noua UTA", direct în liga secundă, fără niciun ajutor, adică trecerea prin liga a IV-a, iar apoi o înţelegere cu echipe din liga a III-a sau cea secundă. Iar asta, datorită faptului că surse de pe lângă FCM UTA au anunţat că există deja o cesiune cu Fortuna Covaci, pentru o schimbare de loc.

Nu mai vrea loc

Oarecum surprinzător, preşedintele Catanzariti nu mai vrea loc de la Covaci. „Nu vreau să declar mare lucru, căci mă tot trageţi de limbă. Vreau să vă spun, însă, că nu vrem loc de la Covaci, vrem să mergem pe locul nostru. De aceea am muncit atât la dosarul depus la FRF. Este unul beton şi nu se referă la cesiune cu Fortuna Covaci. Sunt doar speculaţii" - a spus Catanzariti.

„Nu sunt nebun"

Preşedintele FCM UTA ne-a declarat, ieri, că aşteaptă - şi el - o adresă oficială de la FRF. „Sunt la club, aştept înştiinţarea Federaţiei Române de Fotbal. Dacă nu vine azi, va veni luni. Dar, dacă nu aş şti nimic, nu aş duce jucători. Nu sunt nebun. Vă rog să aşteptaţi să vedeţi ce zice Federaţia, nu mai speculaţi. Eu cred că viitorul clubului UTA este unul extraordinar"- ne-a declarat, aseară, Giovanni Catanzariti.

FRF A IGNORAT UTA

Ieri, Comitetul Executiv al Federaţei Române de Fotbal s-a reunit, aşa cum vă anunţam, dar a ignorat UTA şi problemele ei. S-a decis doar amânarea campionatului, în liga secundă, dar pentru „Bătrâna Doamnă" este un „balon de oxigen", doarece conducătorii mai pot face transferuri, iar antrenorii pot să-şi continue perioada de pregătire, începută foarte târziu.
La FRF s-a invocat căldura sufocantă, iar cum membrii afiliaţi au dorit amânarea, ea a fost acceptată.

Catanzariti şi Zăhoi mai trebuie să aştepte pentru a afla dacă au lucrat cu folos FOTO: L.S.

LEO SFÂRA
leo.sfara@informmedia.ro

Bună propagandă făcută şahului

Arad Open, turneul iniţiat de Alin Câmpeanu, s-a dovedit un succes la toate nivelele: profesionişti, amatori şi copii.

ARAD. Preşedintele clubului de şah Vados, Alin Câmpeanu, a făcut o treabă excelentă organizând, din nou, turneul Arad Open. Vreme de o săptămână, Palatul Cultural a devenit un focar căutat deopotrivă de mari maeştri, începători şi mici şahişti. Aşa cum vă anunţam ieri, categoria principală l-a scos câştigător pe GM Vlad Jianu, de la Dinamo Bucureşti, care a declarat, la cald, că „a fost un turneu bun, cu adversari de calibru. Mă bucur pentru victorie". Dintre arădenii cu ELO sub 2.300, cel mai bine clasat a fost Kelly Ladislau (Universitatea Arad) - 6,5 puncte. Mozes Ervin, tot de la Universitatea, a adunat 5,5 puncte, iar Matei Popa şi Sorin Creţu, de la Vados, 5,5 respectiv 5 puncte. Alte premii acordate: locul 1 juniori sub 16 ani - Dan Horvath (Viitorul Cluj); locul 1 ELO 2.200-2.300 - Ovidiu Chifor (Politehnica Iaşi); locul 1 ELO 2.100-2.200 - MI Codruţ Florescu (Clubul de Şah Deva); locul 1 ELO 2.000-2.100 - Juri Jakovlev (Estonia); locul 1 ELO 1.900-2.000 - Alexandru Borzman (Universitatea Arad); locul 1 ELO 1.800-1.900 - Marius Lucan (Şah Club Vados Arad); locul 1 ELO sub 1.800 - Matei Lupaşcu (Poli Iaşi); locul 1 fără ELO - Sandu Ungureanu (Şah Club Vados). Un premiu special din partea hotelului Coandi a revenit timişoreanului Adrian Petrişor (CSŞ 1). **JA - A.H.**

Alin Câmpeanu FOTO: A.H.

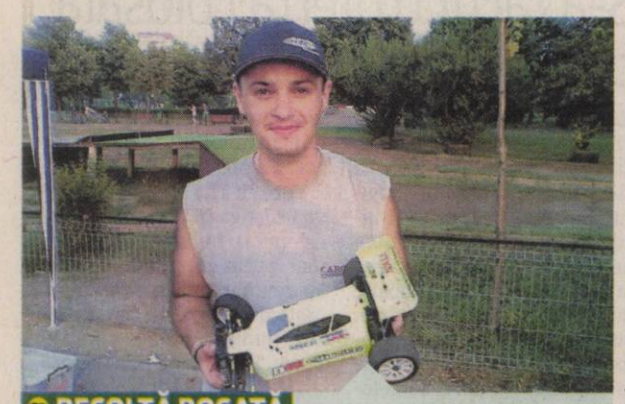

RECOLTĂ BOGATĂ

Cristian Faur (CSM Arad) a fost protagonist la C.N. de automodelism din Capitală - clasele off-road, urcând iar în vârful ierarhiei.

Delegaţia noastră, ce l-a mai cuprins pe Vasile Faur, Sandor Csatlos, Lucian Fridrik (seniori) şi Liviu Crihan (juniori), s-a întors acasă cu 7 medalii. FOTO: FAN

Ce jocuri sunt astăzi şi mâine

ARAD. În cadrul etapei inaugurale a Ligii a 4-a la fotbal, astăzi şi mâine, de la ora 18 sunt programate jocurile următoare: Victoria Zăbrani - Frontiera Curtici, Aqua Vest Arad - AS Dorobanţi, Unirea Şeitin - CS Vladimirescu, Voinţa Macea - FC Sânleani, Voinţa Mailat - Crişul Chişineu Criş (sâmbătă), Viitorul Satu Nou - CS Ineu, Unirea Sântana - Şoimii Pâncota, Semlecana Semlac - Progresul Pecica (duminică). Meciul Păulişana Păuliş - CS Şoimii Tauţ a fost amânat. **JA - A.H.**

„Cu toate pânzele sus" în Liga 4

ARAD. Astăzi se reia Liga a 4-a la fotbal, prilej potrivit de a realiza un sondaj de opinie între reprezentanţi ai divizionarelor D judeţene. Iată cu ce gânduri pornesc la drum câţiva dintre antrenorii echipelor din acest eşalon:

Cristian Sculici (CS Vladimirescu): „Nu e un secret pentru nimeni că ţintim promovarea. Avem condiţii bune şi un lot competitiv, construit pe scheletul vechi. E drept că mai trebuie să lucrăm la omogenizarea echipei. Există destule grupări care ne pot încurca. Practic, toţi vor să ne bată... Cele mai periculoase rivale mi se par Voinţa Mailat, Şoimii Pâncota şi Frontiera Curtici".

Mihai Roşca (Şoimii Pâncota): „De la noi au plecat mulţi, în schimb au şi venit destui jucători. Nu ne putem compara financiar cu CS Vladimirescu, totuşi ceea ce ni s-a promis de autorităţile locale, ni s-a dat. Obiectivul este să fim cât mai sus, să evoluăm cât mai bine".

Nicolae Pintilie (CS Ineu): „Punem accentul pe tineri. De altfel, creşterea lor este scopul nostru, în paralel cu practicarea unui fotbal de calitate şi atragerea publicului la stadion. Ne bucurăm de condiţii financiare mulţumitoare pentru pretenţiile Ligii a 4-a".

Mihai Sârbuţ (Frontiera Curtici): „Îmi doresc ca grupările să reziste până la capăt din punct de vedere financiar. Noi, din fericire, nu avem probleme aşa grave precum alţii. Ne propunem să ridicăm jucători şi, desigur, să ne menţinem în acest eşalon".

Dinu Donca (FC Sânleani): „Va fi un campionat mai dificil decât precedentul. Spun asta deoarece acum vor retrograda patru echipe. Multe formaţii s-au întărit. Noi vom merge pe aceeaşi linie, promovând copiii şi juniorii şi sperând să evităm poziţiile din coada clasamentului. Nu au intervenit schimbări spectaculoase în lot. Doar Monac ne-a părăsit, optând să rămână în Italia".

Mihai Ţârlea (Progresul Pecica): „Mai bine, mai sus decât în ultima ediţie. Dacă se poate, pe primele cinci poziţii. Este ceea ce avem drept ţintă. Lotul ce îl pregătesc este tânăr şi trebuie să crească valoric. Semnalele sunt pozitive: am câştigat Cupa de Vară. Înseamnă un trofeu în vitrina clubului, fapt ce nu este de lepădat".

George Radu (Voinţa Mailat): „După părerea mea, campionatul va fi mai slab decât anteriorul. S-au retras câteva grupări, lucru ce se va resimţi. În ceea ce ne priveşte, fotbalul bun este obiectivul prioritar. I-am adus la echipă pe Belei şi Lazea". **JA - A.H.**

Mihai Roşca FOTO: J.A.

Cristian Sculici FOTO: FAN

Dinu Donca FOTO: FAN

Riquelme rămâne la Boca Juniors

BUENOS AIRES. Mijlocașul Juan Roman Riquelme și-a prelungit contractul cu gruparea argentiniană Boca Juniors până în 2014.

„Este o zi de mare satisfacție pentru Boca", a declarat președintele clubului, Jorge Ameal.

Negocierile pentru prelungirea contractului lui Riquelme au durat trei luni din cauza unor divergențe majore între principalii conducători. Unul dintre oficiali, Daniel Angelici, a afirmat că va renunța la funcție deoarece nu era de acord cu termenii contractului. Însă votul decisiv al lui Ameal la ultima reuniune a oficialilor a dus la prelungirea contractului fotbalistului.

SURSA MEDIAFAX

Juan Roman Riquelme FOTO: EPA

Cosmin Tilincă FOTO: FAN

Tilincă cere 40.000 de euro

TÂRGU JIU. Atacantul echipei Pandurii Târgu Jiu, Cosmin Tilincă, a declarat, vineri, că își va rezilia contractul cu gruparea gorjeană numai în cazul în care va primi suma de 40.000 de euro.

„Mi s-a adus la cunoștință faptul că mi se va rezilia contractul, dar nu am acceptat rezilierea. Eu mai am doi ani de contract cu Pandurii și am propus o variantă de reziliere prin care să mi se dea 40.000 de euro și să plec. Cum nu au fost de acord rămâne să mă adresez comisiilor FRF. Ne judecăm și voi cere banii pe cei doi ani de contract", a spus Tilincă. **SURSA MEDIAFAX**

Mandorlini nu va fi demis

Finanțatorul lui CFR Cluj, Arpad Paszkany a declarat că nu se pune problema schimbării antrenorului.

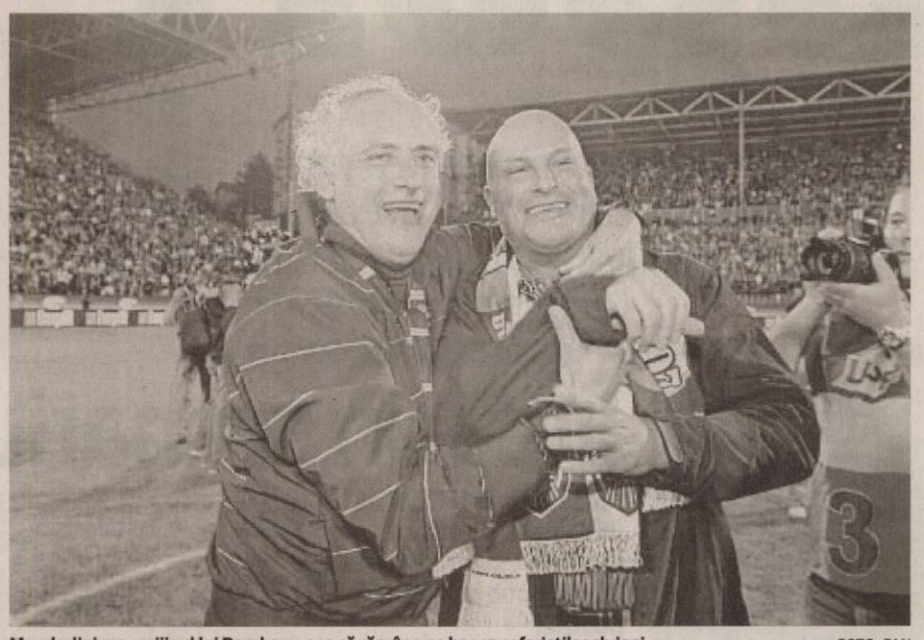

Mandorlini are sprijinul lui Paszkany, așa că rămâne pe banca ceferiștilor clujeni FOTO: FAN

CLUJ. Finanțatorul formației CFR Cluj, Arpad Paszkany, a declarat vineri, la sosirea din vacanță, că nu se gândește să îl înlocuiască pe antrenorul Andrea Mandorlini, în ciuda startului de sezon sub așteptări al echipei.

Paszkany a spus că are încredere în continuare în antrenor, adăugând că orice echipă din lume are probleme, așa că nu-și face griji. „Nu se pune problema să îl schimbăm pe Mandorlini. Fotbalul nu este o știință exactă, orice echipă, că se numește CFR sau Bayern Munchen, mai are meciuri în care nu câștigă. Important este ca la final să fim pe primul loc. Eu mă bucur dacă sunt jucători nemulțumiți că nu joacă, deoarece concurența este bună la o echipă. Fiecărui jucător îi va veni rândul, dar sunt mulți fotbaliști pe același post și trebuie să înțeleagă. Sunt convins că Mandorlini va alege cel mai bun «11» la fiecare meci", a spus Paszkany.

Finanțatorul echipei campioane a dezvăluit că și-ar dori să înfrunte pe Real Madrid în grupele Ligii Campionilor în detrimentul Barcelonei. „Am fost de vreo cinci ori pe stadion la Barcelona, sper ca în acest an să nu mă mai duc. Aș prefera să nu jucăm cu ei în Liga Campionilor, dacă ar fi să aleg dintre Barcelona și Madrid, ar fi mai bine Madridul", a mai afirmat Arpad Paszkany care a anunțat că și-ar dori un rezultat de egalitate în derbiul dintre Rapid și Dinamo. La rândul său, antrenorul formației CFR Cluj, Andrea Mandorlini, a infirmat că a avut un conflict cu jucătorii Lacina Traore și Cristian Bud, așa cum s-a speculat în ultima perioadă.

Italianul a spus despre jucătorii săi că îi tratează ca pe propiii copii și încearcă doar să le explice cum să-și îmbunătățească jocul, fără să intre în vreun conflict. Mandorlini a adăugat că nu i-au fost impuse trei victorii în următoarele trei partide, așa cum a apărut în presă, ci că el a transmis conducerii că va încerca să aducă nouă puncte din cele trei jocuri care urmează.

„Eu nu m-am certat nici cu Bud, nici cu Traore. Nu am primit niciun ultimatum din partea conducerii, dimpotrivă, eu i-am transmis președintelui Iuliu Mureșan că voi încerca să câștig următoarele trei partide" - a spus Mandorlini. **SURSA MEDIAFAX**

Au renunțat la acuzații asupra jurnalistului german

CAPE TOWN. Un tribunal sud-african a decis, joi, să retragă acuzațiile la adresa unui jurnalist german care a spus în glumă, în decembrie 2009, la un control înainte de tragerea la sorți a grupelor Cupei Mondiale din Africa de Sud, că are o bombă în rucsac.

Berndt Jurgen Fischer a fost reținut, în decembrie 2009, după ce le-a spus polițiștilor de la centrul de conferințe din Cape Town, care controlau accesul jurnaliștilor înainte de tragerea la sorți, că are o bombă în camera sa. Jurnalistul în vârstă de 68 de ani a fost eliberat atunci pe cauțiune și a fost prezent la Cupa Mondială din Africa de Sud.

Avocatul lui Fischer a declarat că ziaristul a fost nevoit să își vândă casa din Cape Town pentru a acoperi costurile acestui caz și că acum vrea să plece în Germania cât mai repede. **SURSA MEDIAFAX**

Chelsea va fi pârâtă la FIFA de brazilienii de la Santos

SANTOS. Gruparea Santos a anunțat că va depune o plângere la FIFA împotriva clubului Chelsea Londra, după ce reprezentanții englezilor l-ar fi contactat pe atacantul Neymar, în vârstă de 18 ani, care a marcat un gol la primul său meci la națională Braziliei.

Brazilienii au anunțat că au respins două oferte pentru Neymar, una de la Chelsea (de 20 de milioane de euro) și alta de la West Ham (15 milioane de euro), precizând că jucătorul are o clauză de reziliere de 35 de milioane de euro.

„Nu vrem să-l vindem pe Neymar. Am primit o ofertă și răspunsul este din două litere: nu. Sperăm că orice discuție se va încheia aici. Ce mă surprinde pe mine este faptul că gruparea Chelsea continuă «asediul» asupra jucătorului, cu numeroase promisiuni ce nu-și au locul", a declarat președintele clubului brazilian, Luis Alvaro de Oliveira Ribeiro. **SURSA MEDIAFAX**

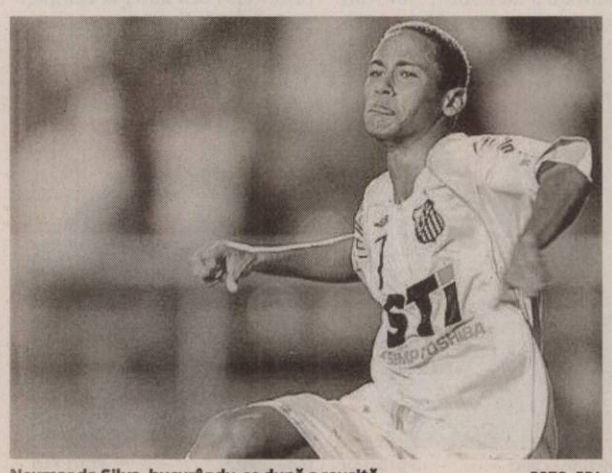

Neymar da Silva, bucurându-se după o reușită FOTO: EPA

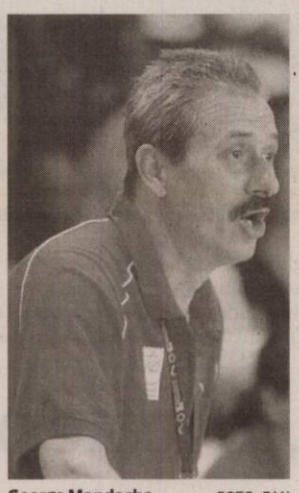

George Mandache FOTO: FAN

Mandache cere ajutorul fanilor

Antrenorul naționalei feminine de baschet crede că așa echipa sa poate ajunge la turneul final.

BUCUREȘTI. Națională feminină de baschet, antrenată de George Mandache, începe sâmbătă campania de calificare la Campionatul European din 2011, la București, cu reprezentativa Letoniei.

Echipa feminină a României evoluează în primul eșalon continental și are programat debutul în preliminariile CE din 2011, la București, sâmbătă, de la ora 17.00, în compania națională Letoniei. Din grupă mai fac parte formațiile Serbiei și Israelului.

„Chiar dacă meciul se va transmite la televizor, sper ca acest lucru să bucure în general fanii noștri din țară. În ce-i privește pe bucureșteni, fetele îi cheamă la sală. Aceste sportive minunate merită susținerea tuturor iubitorilor baschetului, într-un moment favorabil pentru acest sport în Romania. Cu ajutorul fanilor, putem să ajungem din nou la Eurobasket!", a declarat, Mandache, înaintea debutului de sâmbătă. Următoarele meciuri ale României din grupa B sunt programate astfel: cu Serbia (17 august, deplasare), cu Israel (20 august, Târgoviște), din nou cu Letonia (23 august, deplasare), cu Serbia (26 august, Târgoviște) și cu Israel (29 august, deplasare).

În primul meci din grupa B, disputat joi, Israel a dispus de Serbia, pe teren propriu, cu scorul de 93-65. **SURSA MEDIAFAX**

Camelia Potec, doar locul 5

BUDAPESTA. Sportiva Camelia Potec s-a clasat, joi, pe locul cinci în finala probei de 800 de metri liber, la CE de la Budapesta.

Multipla medaliată europeană Camelia Potec și-a îmbunătățit performanța în finala probei de 800 de metri liber, pe care a încheiat-o în 8:26.81 minute, pe locul cinci.

Obiectivul impus la competiție este câștigarea unei medalii, care nu a fost încă atins. **SURSA MEDIAFAX**

COSTLY, RECLAMAT!

Finanțatorului FC Vaslui, Adrian Porumboiu, a declarat că va depune memoriu la FIFA împotriva atacantului Carlos Costly, deoarece jucătorul din Honduras nu s-a prezentat încă la echipa moldavă după vacanța.

FOTO: EPA

Palestinienii cer ca Israelul să fie drastic sancționat

AL RAM. Comitetul Olimpic Palestinian a lansat o campanie vizând sancționarea Israelului de către instanțele sportive internaționale din cauza refuzului de a permite sportivilor palestinieni să circule liber. Diferendul a izbucnit în această săptămână. Șase jucători din echipa națională palestiniană de fotbal originari din Gaza, care trăiesc și joacă în Cisiordania ocupată, au fost reținuți „din motive de securitate" de către autoritățile militare israeliene la frontiera dintre acest teritoriu și Iordania, ei fiind în drum spre Mauritania pentru un meci amical. Ei au fost înlocuiți în extremis de trei jucători palestinieni evoluând în campionatul iordanian.

Acest caz ar putea compromite anii de efort care au permis fotbalului palestinian să progreseze considerabil, în special prin construirea în Cisiordania, la porțile Ierusalimului, a unui stadion de 6.000 de locuri, unde Palestina a disputat primul său meci internațional în 2008, contra Iordaniei, în prezența președintelui FIFA, Joseph Blatter. **SURSA MEDIAFAX**

S-a făcut o ofertă colosală pentru Zlatan Ibrahimovici

MANCHESTER. Adversara lui FC Timișoara în play-off-ul Ligii Europa, Manchester City, a făcut o ofertă absolut „năucitoare" pentru atacantul suedez Zlatan Ibrahimovici, cu un contract pe patru sezoane în care va câștiga 116 milioane de euro. Ibrahimovici ar deveni cel mai bine plătit jucător din lume, întrecându-i pe Lionel Messi de la FC Barcelona sau Cristiano Ronaldo de la Real Madrid.

Miliardarul Mansour bin Zayed Al Nahyan, proprietarul grupării Manchester City, a luat legătura cu reprezentantul jucătorului Mino Raiola pentru a-l informa despre această ofertă fabuloasă.

Potrivit The Sun, Ibrahimovici câștigă în prezent la Barcelona 11 milioane de euro, mai puțin de jumătate din 29 de milioane de euro cât ar câștiga la City, club care are în atac nume mari: Tevez, Adebayor, Santa Cruz și Bellamy.

„Manchester City a demonstrat cât de mult îl dorește pe Zlatan și, deși el este bine plătit la Barcelona, totuși oferta este dintr-o altă lume", a declarat un apropiat al jucătorului suedez. **SURSA MEDIAFAX**

Ana Ularu FOTO: FAN

Ana Ularu, cea mai bună actriță

PREMIATĂ. Ana Ularu a primit, joi, Prix Boccalino de la Presse în cadrul festivalului internațional de film de la Locarno (4-14 august), premiul criticii elvețiene pentru cea mai bună actriță, pentru rolul din lungmetrajul Periferic al lui Bogdan George Apetri. Ana joacă unul dintre rolurile principale din Periferic, alături de Mimi Brănescu, Andi Vasluianu, Ioana Flora și Timotei Duma, cu toții prezenți zilele acestea la Locarno.

Filmul Pixar cu cele mai mari încasări

RECORD. După ce a strâns peste 896 de milioane de dolari din încasări, Toy Story 3 a devenit filmul Pixar cu cele mai mari încasări. Astfel, animația cu jucării a reușit să detroneze din fruntea clasamentului filmul Finding Nemo, care a avut încasări de 867,8 milioane de dolari. Toy Story 3 are toate șansele să depășească 900 de milioane de dolari, rulând în continuare în mai multe cinematografe din întreaga lume.

A treia poveste a jucăriilor FOTO: FAN

Amor la distanță

Un film care demonstrează că, dacă este puternică, dragostea poate duce la supraviețuirea unei relații.

COMEDIE. Timp de 6 săptămâni, Garrett (Justin Long) și Erin (Drew Barrymore) au format un cuplu reușit, tânărul fiind fascinat de francheța și inteligența fetei. Atunci când Erin pleacă la San Francisco pentru a finaliza ultimul an de studiu și a-și împlini visul de a deveni jurnalistă, iubitul ei Garrett rămâne la New York spre a-și consolida cariera de căutător de talente muzicale, așteptând totodată o promovare ce i-a fost promisă de multă vreme. Comunicând prin intermediul internetului și al telefonului mobil și apelând frecvent la serviciile companiilor aeriene pentru a se vizita, cei doi tineri reușesc să mențină o relație amoroasă la distanță, chiar dacă prietenii lui Garrett pe nume Dan (Charlie Day) și Box (Jason Sudeikis), precum și sora măritată a lui Erin, pe nume Corinne (Christina Applegate) descurajează în mod constant această idilă. După ce Erin obține o slujbă de vis în California, iar cariera newyorkeză a lui Garrett începe să ia avânt, devine evident faptul că relația nu va supraviețui decât dacă dragostea celor doi este mai puternică decât distanța ce îi desparte.

Info: Regia: Nanette Burstein, Cu: Justin Long, Drew Barrymore, Gen film: Comedie, Romantic, Dragoste, Premiera în România: 10.09.2010

D'ALE ACTORILOR

„NU AM MURIT ÎNCĂ"
Scântei. Simbolul cinematografiei franceze, Brigitte Bardot s-a înfuriat teribil când a aflat că regizorul Kyle Newman vrea să facă un film despre viața ei. „Un film despre viața mea? Dar n-am murit încă!", a sărit ca arsă vedeta. „Să nu îndrăznească să facă așa ceva fără să vorbească cu mine. Dacă o vor face, vor ieși scântei", a declarat Bardot.

PE NUMELE SOȚIEI
Schimbare. Actrița Portia de Rossi, partenera de viață a actriței și realizatoarei de televiziune Ellen DeGeneres, a depus documentele necesare pentru a-și schimba numele în Portia Lee James DeGeneres, potrivit unor acte judiciare. Cele două actrițe s-au căsătorit în California în 2008. Portia de Rossi și-a schimbat deja numele o dată - din Amanda Lee Rogers -, la vârsta de 15 ani.

PICTORIAL INCITANT
Transformare. Actrița Halle Berry este aproape de nerecunoscut în noul pictorial realizat pentru revista Vogue. Pentru acest pictorial Berry a trecut prin transformări fizice destul de îndrăznețe. Berry, 43 de ani, este prima femeie de origine afro-americană care apare pe coperta Vogue în numărul din septembrie, care este considerat în lumea modei cel mai important număr al anului.

A TRECUT LA HINDUISM
Credință. Actrița Julia Roberts mărturisește că a îmbrățișat religia hindusă, iar mai nou merge împreună cu soțul și copiii săi la templu pentru a se ruga. Roberts, în vârstă de 42 de ani, ar fi trecut la religia hindusă în timpul filmărilor la filmul „Mănâncă, roaga-te, iubește" (Eat, Pray, Love), în care joacă tocmai rolul unei femei care se regăsește prin hinduism, scrie The Telegraph.

BOX OFFICE ROMÂNIA

	FILMUL	SPECTATORI	ÎNCASĂRI (RON)
→	ÎNCEPUTUL (2 SĂPT.)	79.946	1.393.671,00
→	SALT (1 SĂPT.)	17.862	331.461,00
→	ULTIMUL RĂZBOINIC AL AERULUI (1 SĂPT.)	13.577	309.471,28
↓	SHREK PENTRU TOTDEAUNA (4 SĂPT.)	118.053	2.525.676,24
↓	UCENICUL VRĂJITOR (2 SĂPT.)	27.863	454.520,00
↓	ÎNTÂLNIRE EXPLOZIVĂ (3 SĂPT.)	47.824	807.182,00
↓	ADU-L URGENT PE SCENĂ! (3 SĂPT.)	14.490	246.705,26
↓	SAGA AMURG: ECLIPSA (6 SĂPT.)	136.001	2.144.716,60
↓	PREDATORS (5 SĂPT.)	32.905	530.877,00
↓	POVESTEA JUCĂRIILOR 3 (8 SĂPT.)	2.499	788.542,00

FILME NOI

Macete, într-o bătălie pentru răzbunare și mântuire

LUPTĂ. Arăta exact ca un zilier de pe stradă și părea tipul perfect pentru a-i pune în spate un asasinat politic. Dar s-a dovedit a fi Macete, un fost agent federal, adevărată legendă, un tip cu talente ucigașe greu de egalat. Toți îl credeau mort după confruntarea cu Torrez, baronul mexican al drogurilor. Însă Macete a fugit în Texas, vrând să dispară și să-și uite trecutul tragic. Acolo găsește o rețea de corupție și înșelăciuni, care face ca un senator să fie ucis, iar el să devină un criminal căutat de poliție. În calea lui stau Booth, un om de afaceri crud și nemilos, care are în serviciul lui o listă impresionantă de ucigași la comandă, și Sartana Rivera, ofițer de imigrări, frumoasă și periculoasă, fiindcă nu s-a decis încă dacă vrea sa fie sau nu de partea legii. Ajutoarele lui Macete sunt Luz, atrăgătoarea vânzătoare ambulantă de Taco, și Padre, un preot priceput la binecuvântări, dar și mai priceput cu armele. Croindu-și drum printre gloanțe, sânge și inimi frânte, Macete ajunge iar să-l înfrunte pe Torrez într-o bătălie supremă pentru răzbunare și mântuire.

Info: Regia: Robert Rodriguez, Ethan Maniquis, Cu: Danny Trejo, Gen film: Acțiune: Aventuri, Crimă, Thriller, Premiera în România: 03.09.2010

ARĂDENII SE DISTREAZĂ

aradon.ro

Atmosferă incendiară, cu muzică bună, dansuri incitante și distracție maximă într-o discotecă super-tare

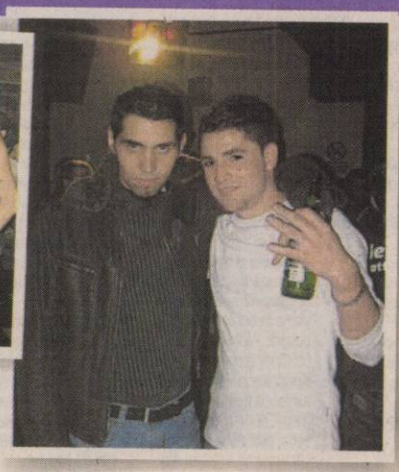

Programe TV Sâmbătă, 14. August

TVR 1

07:25 Cântecul amintirii... amintirile cântecului (R)
07:55 Semne. (R)
08:25 Spectacolul lumii
09:00 Arca lui Noe. (R)
09:30 Agenda Expo Shanghai 2010
09:40 Clubul Disney. (s)
10:35 Hannah Montana.(s) Ep 6,7 Cu: Miley Cyrus, Emily Osment, Mitchel Musso.
11:30 Zile şi nopţi . Prezintă Andra Gavril
12:00 Vezi România!
13:00 Profesioniştii... cu Eugenia Vodă(R)
14:00 Telejurnal. Sport Meteo
14:20 Vedeta familiei. (R)
15:10 Dragoste şi fotbal. (GB, 1997) Cu: Colin Firth, Holly Aird, Luke Aikman.Regia David Evans.
17:00 Călător pe viaţă
17:35 Teleenciclopedia. (R)
18:30 Tezaur folcloric. (R)
19:40 Învinge apele!
19:45 Sport
20:00 Telejurnal. Meteo
21:10 Dragoste şi dans. (SUA, 2009) Cu Amy Smart, Tom Malloy.Regia Robert Iscove. Jessica, o profesoară de limba engleză, logodită cu un beţiv simpatic, se întâlneşte cu Jake, un campion la swing, a cărui prietenă Corinne este convinsă că relaţia lor este perfectă.
22:50 Familia Simpson. (s) Ep.2 şi 3
23:50 Vizor monden. cu Liviu şi Ela (R)
00:20 Zile şi nopţi. (R) cu Andra Gavril
00:50 Hoţul. (aventuri SUA, 1981) Cu: James Caan, Tuesday Weld, Tom Signorelli, James Belushi. Regia Michael Mann.
02:50 Spectacolul lumii. (R)
03:20 Telejurnal. Meteo(R)
04:15 Cântecul amintirii... amintirile cântecului (R)
04:40 Viaţa satului. (R)

PRO TV

06:00 Happy Hour. (2007, divertisment) (reluare)
07:00 Ştirile Pro TV
10:00 Frumuseţe pe muchie de cuţit.
11:30 Noile aventuri ale lui Tequila şi Bonetti.
13:00 Ştirile Pro TV
13:05 Confesiunile unei actriţe de la Hollywood. (sua, 2008, com.)
15:00 Oliver Twist. (engl.-ceh.-fra., 2005, dramă)
17:00 Din nou pe pământ. (sua-can., 2001, com. rom.) Lance Barton (Chris Rock) este un actor amator care moare înainte să îi vină vremea şi ajunge în Rai. El este însă sigur că la mijloc trebuie să se fi strecurat o greşeală, iar unul din îngeri îi dă dreptate şi îl trimite înapoi pe pământ, însă în trupul îmbătrânit al unui miliardar fără scrupule, pe nume Charales Wellington (Brian Rhodes).
19:00 Ştirile Pro TV
20:30 Serviţi, vă rog! (2009, divertisment)
22:30 Ultima cruciadă a lui Indiana Jones. (sua, 1989, avent.) Sfintul Graal. Mult rivnitul potir a intrat insa si in vizorul nazistilor. Tatal lui Indiana Jones are mai multe documente istorice deosebit de valoroase care contin indicatii despre locul unde se afla Graalul. Cind nazistii il rapesc pe acesta pentru a pune mina pe comoara si a conduce pe veci omenirea folosindu-se de puterea pe care potirul le-o va conferi, Indiana stie ca a sosit momentul sa intervina.
1:15 Confesiunile unei actriţe de la Hollywood. (sua, 2008, com.) (reluare)

ANTENA 1

09:00 Fata cu cercel de perlă. (SUA 2003 drama) Delft, Olanda, 1665. Dupa ce tatăl său, un pictor de ţigle, este orbit de o explozie, Griet, în vârstă de 17 ani, trebuie să muncească pentru a-şi întreţine familia. Se angajează ca servitoare în casa pictorului Johannes Vermeer, treptat atrăgându-i atenţia stăpânului său.
11:00 Drumul spre Shiloh. (SUA 1968 western)
13.00 Observator
13:15 Maddie şi David. (serial)
14:00 Cartea junglei: Mowgli şi comoara. (1998, SUA aventuri) Două echipe de aventurieri pornesc într-o temerară expediţie de descoperire a uneia dintre cele mai răvnite pietre preţioase din lume.
16:00 Observator
16:30 Mr. Bean
17.00 Reality-show: Burlacul.
19:00 Observator. cu Simona Gherghe
20:30 Legenda Dragonului. Roşu (1994, Hong Kong acţiune) Cu sapte ani in urma, Hung Hei-Kwun si fiul sau Man Ting sunt asediati de forte obscure care lasa in urma un adevarat dezastru: toata familia lui Hei-Kwun, dar si prietenii si cunoscutii sai sunt ucisi intr-un masacru fara precedent.
22:30 Plăcinta americană: Cursă în pielea goală. (SUA 2006 comedie) Regia: Joe Nussbaum
00:30 Legenda Dragonului Roşu. (r)
02:00 Shaolin Kung Fu. Cu: Bao Guo'an, Huang Qiusheng, Wang Gang, Wu Ma
02:45 Fata cu cercel de perlă. (r)
04:45 101 dalmaţieni. 1997, SUA serial

HBO

06:00 Poveşti de adormit copiii. Comedie, SUA, 2008. Regia: Adam Shankman.
07:35 Horton. Animaţie, SUA, 2008. Regia: Jimmy Hayward, Steve Martino.
09:00 Jaf la Harvard. Comedie, SUA, 2002. Regia: Bruce McCullough.
10:25 Legende pentru viaţă. Aventuri, Marea Britanie, 2006. Regia: Tarsem Singh. Cu: Catinca Untaru, Justine Waddell, Lee Pace, Kim Uylenbroek, Aiden Lithgow
12:20 Amurg. Romantic, SUA, 2008. Regia: Catherine Hardwicke.
14:20 Sticky & Sweet: Madonna în concert la Buenos Aires.
16:25 Poliţist, adjectiv. Dramă, România, 2009. Regia: Corneliu Porumboiu. Cu: Dragoş Bucur, Vlad Ivanov, Ioan Stoica 18:20 Poveşti de adormit copiii. Comedie, SUA, 2008.
20:00 Stand-Up Café III Ep. 2
20:30 Bine dotat Suntem bogaţi sau săraci ?. Comedie, SUA, 2009.
21:00 Vorbeşte cu mine. Dramă, SUA, 2007. Regia: Kasi Lemmons. Cu: Don Cheadle, Chiwetel Ejiofor, Cedric the Entertainer, Taraji P. Henson, Mike Epps
23:00 Fraţi vitregi. Comedie, SUA, 2008. Regia: Adam McKay. Cu: Will Ferrell, John C. Reilly, Mary Steenburgen, Richard Jenkins, Adam Scott
00:35 Aşii din mânecă. Acţiune, SUA, 2006. Regia: Joe Carnahan. Cu: Ryan Reynolds, Ray Liotta, Ben Affleck, Andy Garcia, Jeremy Piven
02:25 Mărul discordiei. Thriller, SUA, 2008. Regia: Neil Labute

TVR CULTURAL

9.30 1001 de poveşti 10.00 Art@.ro 11.00 Civilizaţie şi credinţă ortodoxă 11.30 Secretele Vaticanului 12.00 Mici, dar puternice 13.00 Academia Română: Prezentul continuu 13.30 Euromaxx Design 14.00 Copiii patriei 15.40 Tichia de mărgăritar 16.00 După-amiaza unui fan 17.00 Prin Himalaya cu Michael PalinPrezentator Michael Palin Producător şi regizor John Paul Davidson Documentar. 19.00 Alfred Hitchcock prezintă... 20.00 Jurnal din St. Petersburg: Apartamentul lui Kozinţev 21.30 Între cer şi pământ Lumină lină – despre poezia religioasă a lui Ioan Alexandru

AXN

07:00 Ele spionează I. 1 08:00 Spitalul All Saints VI. 21 09:00 Stargate SG-1 X. 3 10:00 Stargate SG-1 X. 4 11:00 Stargate: Atlantis I. 1 12:00 Crezi că ştii să dansezi? IV. 5 13:00 Crezi că ştii să dansezi? IV. 6 14:00 Spitalul All Saints VI. 21 15:00 Internatul IV. 11 16:30 Stagiarii III. 3 17:00 The Amazing Race XVI. 1 18:00 Stagiarii VI. 4 18:30 Stagiarii VI. 5 19:00 În slujba diavolului II. 11 20:00 Cabinet de avocatură I. 5 21:00 Minţi criminale IV. 2 22:00 Minţi criminale IV. 3 23:00 Minţi criminale V.

B1

08:00 Documentar DW (r) 09:20 MINISTAR emisiune pentru copii 10:00 LA LIMITĂ AUTOSHOW 10:30 Despre noi, rromii (r) 11:30 Vikingii din Dobrogea 12.00 Condamnaţii (r) 13:00 By Monica Columbeanu (r) 14:00 DESTINAŢII LA CHEIE 14:30 Pasul Fortunei (r) 16:30 360° 18:00 TAINELE SĂNĂTĂŢII ŞI FRUMUSEŢII 19:00 LUMEA ÎN 10.000 DE MINUTE 20:00 DIRECTORUL NOSTRU 22:00 PANTOFUL CENUŞĂRESEI (comedie, 1969)

PRIMA TV

07:00 Cu lumean cap 07:30 Teleshoping 08:00 Gazda de profesie 09:00 Shinzo desene animate 09:30 Autoforum 10:00 Teleshopping 10:30 Camera de ras 11:00 Imobiliare blitz 11:30 Sport, dieta si o vedeta 12:00 Caminul de 5 stele 13:00 S.O.S. Salvatimi casa sr 14:00 Focus Monden 14:30 Casatoresteti parintii 16:00 Samurai Girl serial, S.U.A. 2008 Ep.3 si 4 18:00 Focus 18 19:00 Focus Sport 19:30 Gazda de profesie sr 20:30 Infanteria stelara actiune SF, S.U.A. 199723:30 Avionul terorii actiune, S.U.A. 2007 Partea I01:30 Focus

PROCINEMA

08:15 - Pro Motor (r) 09:15 Un bărbat bun la toate, ep3 (r) 09:45 Tabăra Lazlo, ep 9 (r) 10:15 Fetiţele Powerpuff (r), ep 9 10:45 Celebritate, ep 23, 24 11:00 Descoperă România, ep 6 11:30 Veronica Mars, ep10 (r) 12:30 Entertainment News ep.41 13:30 Film artistic: Antrenament de lux (r) 15:45 Documentar: Din culisele Hollywood-ului, ep.32 16:15 Film serial: Huff, episodul 12 17:15 Film artistic: Oglinda, partea I(Romania, 1993) 19:00 Film serial: Spitalul de urgenţă, ep.8 20:00 Austin Powers: Goldmember

ANTENA 2

06:15 Traieste sanatos (reluare) 07:45 Saturday Night Live (reluare) 08.45 Teleshopping 10:00 Oamenii timpului nostru 11:00 Dispariţii misterioase / Vanishings 11:30 Teleshopping 12:30 Agentul VIP (reluare) 14:45 Teleshopping 15:00 Neonvenţional 16:00 Teleshopping 16:30 Dincolo de aparenţe 18:00 Filmul sau Viaţa? 19:00 Incredibil dar adevarat 20:00 Celebri sau nu la Mihaela Tatu 21:00 Conferinţa de presă 22:30 Agentul VIP best of 00:00 Stele sub lupa

ACASĂ

05:30 Îngeraşul 06:30 Teleshopping 07:00 Îngeraşul 08:00 Teleshopping 08:15 Săracii tineri bogaţi (r) 09:15 Teleshopping 09:45 Legământul (r) 10:45 Teleshopping 11:15 Predestinaţi (r) 12:15 Teleshopping 12:30 Împreună pentru totdeauna (r) 13:30 Din culisele modei 14:00 Marina 15:30 Victoria 16:25 Vremea de ACASĂ 16:30 Legământul 17:30 Al şaptelea cer 18:30 Împreună pentru totdeauna 19:30 Săracii tineri bogaţi 20:30 Cinema ACASĂ: Graniţa cu iubirea ("English as a Second Language") (dramă) 22:45 Cuibul de vipere

CINEMAX

07:00 Oferă-mi plăcere! 08:30 Elvis Mitchell: Interviuri - Sydney Pollack 09:00 Vin ruşii, vin ruşii! 11:05 Giulia nu are întâlniri noaptea 12:50 Nebunia regelui George 14:40 Lacrimile mamei mele 16:15 Balenele din august 17:45 Oraşul infernului 19:30 Oferă-mi plăcere! 21:00 Viaţa în camion 22:35 Soldaţi blestemaţi 00:35 Ultimatumul lui Bourne 02:30 Ultimul Pulcinella 03:55 Ecouri 05:30 Aventurile lui Power. Deşi nu are tobe, un tânăr de douăzeci şi ceva de ani reuşeşte să depăşească acest impas ajutat

HALLMARK

05:00 Jordan - seria 4, episodul 13 serial poliţist 06:00 AMY, seria 1, episodul 7 dramă 07:00 Un loc numit acasă dramă 09:00 MIracole posibile dramă 11:00 Locuri ascunse dramă 13:00 Din dragoste pentru grace dramă 15:00 Neveste de hollywood dramă 17:00 Viaţa ca o petrecere dramă 19:00 Intuiţie de mamă thriller 21:00 Plăcerea de a ucide thriller 23:00 Mama, tata şi ea dramă 01:00 Cu duşmanul la altar thriller

DISCOVERY

10:00 Curse 11:00 Constructorii de motociclete 12:00 Maşini pe alese 13:00 Motociclete americane 14:00 Smash Lab 15:00 Cazuri rezolvate 16:00 Mistere rezolvate 17:00 Cazinouri americane 18:00 Escrocherii adevărate 19:00 Cum se fabrică? Această serie ne arată cum se fabrică cele mai obişnuite şi mai prozaice lucruri. 20:00 Secundele dinaintea dezastrului 21:00 Martor paranormal 22:00 Povestiri şocante 23:00 Două vieţi, un singur trup 00:00 După gratii

ANTENA 3

07.00 Ştiri 08.00 Ştiri 09.00 Ştiri 10.00 News Magazine 11.00 News Magazine 12.00 Ştiri 13.00 Ştiri 13.10 Antena 3 Special 14.00 Ştiri 14.05 Clubul Camerelor de Comerţ 15.00 Ştiri 16:00 Ştiri 16:05 Antena 3 Special 17.00 Ştiri 17.05 Reporter special 18.00 Ştiri 19:00 Ştiri 19.30 Săptămâna financiară 21.00 Ştiri 21.23 Meteo 21.30 Q & A cu Alessandra Stoicescu 23.00 Ştiri 23.05 Bizbazar cu Moise Guran. Emisiunea urmăreşte captarea publicului matur, interesat de viaţa economico-socială, cu legături sau interese în lumea business

M1

9:00 Ştiri 9:10 Sezon 2010 – Relaxează-te! 9:40 Emisiuni pentru copii 10:20 Campionat European de Înot 13:01 Ştiri 13:05 Pădurea rotundă 13:30 Film: Pompei (dramă Italia, 4) 14:20 Cum a fost? 16:30 Campionat European de Înot 20:30 Ştiri, sport 21:00 Sâmbăta cu noroc 21:40 Poirot: Întâlnirea cu moartea 23:30 Ştiri 23:45 Miniserial: Drumurile libertăţii 1:30 În umbra Cărţii Sufletului

REDACŢIA NU ÎŞI ASUMĂ RESPONSABILITATEA PENTRU EVENTUALELE SCHIMBĂRI

Programe TV Duminică, 15. August

TVR 1

07:10 Universul credinţei
08:40 Ca la carte.
09:30 Clubul Disney. (s)
10:00 Repere sacre. Sfânta Maria
11,30 Viaţa satului .
13:00 Zbor peste inimi. (s) Ep.5 Cu: Julia Sawalha, Dawn French, Olivia Hallinan
14:00 Telejurnal. Sport Meteo
14:20 Descoperă Europa ta ! cu Gabriel Gherghescu. Ep.4. Cămaţii de Pleşcoi
14:45 Filmoteca veseliei.
15:10 La naiba cu sărăcia. (comedie Italia, 2009) Cu: Gabriella Pession, Sergio Assisi.
17: 00 Nemuritorii anilor 60. (Marea Britanie, 2009) Ep.2
17:40 Vârsta de aur a comediei. Charlot debutează (SUA, 1916) Cu: Charles Chaplin, Mack Swainţ.
18:10 De ce-l iubim pe Florin? *Best of (I)
19:25 Tragerile Jocker. Loto 5 /40, Loto 6/49 şi Noroc
19:40 Învinge apele!
19:45 Sport
20:00 Telejurnal. Omologarea tragerilor Jocker, Loto 5 /40, Loto 6/49 şi Noroc*Meteo
21:10 O noapte cu regele. (SUA, 2006) Cu: Tiffany Dupont, Luke Goss, Omar Sharif, Peter O'Toole. Regia Michael O. Sajbel. Hadassah, o frumoasă, tânără evreică, orfană, atrage atenţia puternicului rege Xerxes. Cei doi se căsătoresc.Tânăra devine Ester, regina Persiei, din Vechiul Testament.
23:20 Gala premiilor muzicale britanice. Participă: Lady Gaga, Robbie Williams, Cheryl Cole, Dizze Rascal, Kasabian, Lily Allen
01:00 Dănutz S.R.L. – Supermarket de divertisment Prima parte (R)
02:00 Agenda Expo Shanghai 2010. (R) din 14 august

PRO TV

04:00 Apropo TV. (divertisment) (reluare)
05:00 Pro Motor. (2007, emis. sport) (reluare) Emisiune auto
06:00 Noile aventuri ale lui Tequila şi Bonetti. (it., 2000, f.s. de acţ., episodul 13) (AP) (reluare)
07:00 Ştirile Pro TV. Cu: Iulia Vântur
10:00 Oliver Twist,. (engl.-ceh.-fra., 2005, dramă)
12:00 Noile aventuri ale lui Tequila şi Bonetti. (it., 2000)
13:00 Ştirile Pro TV
13:05 Pistruiatul. (rom., 1973, s, a-n, episodul 5)
13:45 Pistruiatul. (rom., 1973, s, a-n, episodul 6)
14:30 Din nou pe pământ (sua-can., 2001, com. rom.) (reluare)
16:30 Ultima cruciadă a lui Indiana Jones. (sua, 1989, avent.) (reluare)
19:00 Ştirile Pro TV. Cu: Oana Andoni Sport ,Vremea
20:30 Sunt plecat în oraş. (sua, 1994, com.) O răpire cu bucluc
22:30 Marea lovitură. (sua, 1998, acţ. com.) Un mafiot care lucrează mult peste program, încearcă din greu să-i împace pe cei doi patroni ai săi: Cisco . Nici logodnica sa, Pam, (Christina Applegate) nu este foarte uşor de mulţumit, iar părinţii ei, pe care Mel încearcă din greu să-i impresioneze, cu atît mai mult! Singura consolare în această situaţie este amanta cu care şi umple puţinul timp liber. Mel nu-şi dă seama că ceva este în neregulă atunci cînd Cisco îi cere să o răpească pe Keiko, fiica unui bogat industriaş japonez.
00:30 Sunt plecat în oraş. (sua, 1994, com.)

ANTENA 1

07:00 Observator
09:00 Zestrea domniţei Ralu. (1970, România aventuri) Regia: Dinu Cocea După o spectaculoasă evadare pusă la cale de Anita, Răspopitul şi Parpanghel, căpitanul Anghel porneşte din nou spre urmele banilor.
11:00 Cartea Junglei: Mowgli şi comoara. (r)
13:00 Observator
13:15 Maddie şi David. (s) Cu: Cybill Shepherd, Bruce Willis, Curtis Armstrong, Jack Blessing, Allyce Beasley
14:00 Nume de cod: K-9. (SUA 1989 acţiune/comedie) Regia: Rod Daniel Antidrog, este un tip excentric dar priceput în meseria sa, caruia i se repartizeaza un partener patruped, un ciine cu numele de cod K-9.
16:00 Observator
16:30 La bine şi la rău. (SUA 1997 comedie)
19:00 Observator
20:30 Divertisment: Iubirea face farse. cu Daniel Buzdugan
22:00 Game Show: SuperBingo Metropolis
01:00 Euforia Midnight Sun Tour
01:45 Anchetă internă. (SUA, 2007 thriller) Regia: A.J. Kparr Cu: A.J. Buckley, Brett Donowho, Giancarlo Esposito, Max Ryan, Jason Winston George
03:30 Bufet rece. (Franţa 1979 comedie) Aventurile a trei bărbaţi ilustrează singurătatea şi dezumanizarea lumii moderne în această comedie neagră. Alphonse Tram, un tânăr şomer, are un singur vecin – pe inspectorul şef de poliţie Morvandieu. Cel de-al treilea personaj este nimeni altul decât asasinul soţiei lui Alphonse.

HBO

07:30 Filme şi vedete 07:55 Othello. Dramă, Marea Britanie, 1995. Regia: Oliver Parker. Cu: Laurence Fishburne, Irene Jacob, Kenneth Branagh, Nathaniel Parker
09:55 Păstrează amintirile. Dramă, SUA, 2008. Regia: Mick Jackson. Cu: Dermot Mulroney, Gretchen Mol, Emily Watson, Krystal Hope Nausbaum, Hugh Thompson
11:25 Iepuraşul casei. Comedie, SUA, 2008. Regia: Fred Wolf.Cu: Anna Faris, Colin Hanks, Emma Stone
14:30 The Dukes. Comedie, SUA, 2007. Regia: Robert Davi. Cu: Chazz Palminteri, Robert Davi, Peter Bogdanovich, Miriam Margolyes, Elya Baskin
16:10 Aurul nebunilor. Comedie, SUA, 2008. Regia: Andrew Tennant.
18:00 Şapte suflete. Dramă, SUA, 2008. Regia: Gabriele Muccino.
20:00 Vrei să te însori cu mine?. Comedie, SUA, 2009. Regia: Anne Fletcher. Cu: Sandra Bullock, Ryan Reynolds, Mary Steenburgen, Craig T. Nelson, Betty White
21:50 Dragoste mare. IV Ep. 7 - Ispăşire
22:45 Dragoste mare. IV Ep. 8 - Cariera politică
23:45 Semiprofesionist. Comedie, SUA, 2008. Regia: Kent Alterman. Cu: Will Ferrell, Woody Harrelson, André Benjamin, Maura Tierney, Will Arnett
01:20 Vânătorii de extratereştri. Horror, SUA, 2008. Regia: Ben Rock. Cu: Carlos Bernard, Mathew St. Patrick, Courtney Ford, Rockmond Dunbar, Jeffrey Licon
02:45 Moarte la fermă. Documentar, SUA, 2009

TVR 2

7.00 Jurnalul cultural (R) 7.30 Oameni de presă (R) 8.00 Prin Himalaya cu Michael Palin 9.00 Copiii patriei Dramă 10.30 ...Escu de România (R) 11.00 Tradiţii, mituri, superstiţii 11.10 Lecţia de privit (R) 11.30 Istoria aproape (R) 12.00 Planeta oamenilor, Documentar 13.00 Necunoscuţii de lângă noi .Portret al poetului Dinu Adam 13.30 Euromaxx Design 14.00 La porţile ceriului (R) 14.30 Detectiv Putilin 15.30 Art@.ro 16.30 Decor si stil (R) 17.00 Remix (R) 18.00 Jurnal de modă 19.00 Alfred Hitchcock prezintă...

AXN

07:00 Ele spionează I. 2 08:00 Spitalul All Saints VI. 22 09:00 Stargate SG-1 X. 5 10:00 Stargate SG-1 X. 6 11:00 Stargate: Atlantis I. 2 12:00 Crezi că ştii să dansezi? IV. 7 13:05 Crezi că ştii să dansezi? IV. 8 14:00 Spitalul All Saints VI. 22 15:00 Justiţie oarbă I. 7 16:00 Joan din Arcadia I. 4 17:00 The Amazing Race XVI. 2 18:00 Stagiarii VI. 6 18:30 Stagiarii VI. 7 19:00 Mesaje de dincolo IV. 10 20:00 Cabinet de avocatură I. 6 21:00 Zâmbet de Mona Lisa 23:15 CSI: New York - Criminaliştii VI. 21

B1

09:30 DREPTUL LA SĂNĂTATE cu Val Vâlcu 10:30 Destinaţii la cheie (r) 11:00 DESPRE NOI, RROMII 12:00 Tainele sănătăţii şi frumuseţii (r) 13:00 EVENIMENTELE ZILEI retrospectiva săptămânii 14:00 Codul lui Oreste (r) 16:00 BRIEFING 17:00 VEDETELE SE ÎNTREABĂ 17:30 360° (r) 18:30 BY MONICA COLUMBEANU 19:30 CONDAMNAŢII 20:30 BUCHAREST FASHION WEEK 21.00 HIGH LIFE 22.00 Săptămâna mondenă Best of (r) 23:00 CINEMAS 00.00 By Monica Columbeanu (r)

PRIMA TV

07:00 Camera de ras 07:30 Teleshoping 08:00 Gazda de profesie SR 09:15 Shinzo desene animate 09:30 Casa: constructie si design 10:30 Cu lumean cap sezon nou 11:00 Camera de ras 11:30 Levintza prezinta sr 12:00 Galileo sr 12:30 Fularul de la Kiss FM 13:00 Hipnoza, jocurile mintii sr 14:00 Focus monden 14:30 Cronica de zece ani sr 16:00 Figurantul comedie romantica, Australia 2005 18:00 Focus 18 19:00 Focus Sport 19:30 Gazda de profesie sr 20:30 Cearta in bucate fr 22:00 Intalnire pe intuneric 23:30 Duete comedie, S.U.A.

PROCINEMA

07:00 Serial: Huff, episodul 12 (r) 08:00 Pro Motor 09:00 Serial: Batman, episodul 12 09:30 Documentar: Entertainment Spot Central, ep.7 10:00 Zoom în 10 10:15 Film artistic: Oglinda, partea I (r) 12:00 Lumea PRO CINEMA 12:30 Dansez pentru tine – ediţia a IX-a 16:00 Serial: Huff, ep.13 17:00 Film artistic: Înfruntarea secolului 19:00 Spitalul de urgenţă, ep.9 20:00 Film artistic: Dacii 22:15 Film artistic: Pe muchie de cuţit 00:15 Serial: Cuenta Atras – Numărătoare inversă, ep.6 01:15 CSI Miami, ep.8

ANTENA 2

06:00 Agentul VIP best of (r) 07:15 Dincolo de aparenţe (r) 08:45 Teleshopping 10:00 Mincinoşii 10:30 Crăiasa poveştilor 11:00 Dispariţii misterioase (r) 12:30 Stele sub lupa (r) 14:45 Teleshopping 15:00 Neconvenţional 16:00 Teleshopping 16:30 Dincolo de aparenţe 18:00 Rebecca 19:00 Incredibil dar adevarat 20:00 Rai da' buni best of 21:00 Confidenţial 23:00 Operaţii riscante - episodul 1 / documentar SUA 00:00 Stele sub lupa 01:45 Dincolo de aparente (r) 03:15 Operaţii riscante (r)

ACASĂ

05:30 Îngeraşul 06:30 Teleshopping 07:00 Îngeraşul 08:00 Teleshopping 08:15 Săracii tineri bogaţi (r) 09:15 Teleshopping 09:45 Legământul (r) 10:45 Teleshopping 11:15 Al şaptelea cer (r) 12:15 Teleshopping 12:30 Împreună pentru totdeauna (r) 13:30 Din culisele modei 14:00 Marina 15:30 Victoria 16:25 Vremea de ACASĂ 16:30 Legământul 17:30 Al şaptelea cer 18:30 Împreună pentru totdeauna 19:30 Săracii tineri bogaţi 20:30 Cinema ACASĂ: Ce e mai bun în viaţă 22:45 Cuibul de vipere 23:45 Trădarea 01:30 Luna fermecată

CINEMAX

07:00 Şei în flăcări 08:35 Lumi paralele 10:30 Playlist pentru Nick şi Norah 12:00 Un cântec celebru 13:35 Departe de Moscova 15:30 Dansează cu el! 17:25 Şei în flăcări 18:55 Parfum de cedru 21:00 Max Manus 23:00 Păcatele tinereţii 01:25 Ahile şi broasca ţestoasă 03:25 Apa 03:40 Johnny Mad Dog. Un film emoţionant, o istorie dramatică, încărcată de tristeţe despre copiii fără copilărie, copiii-soldaţi din Africa, o poveste care se inspiră din romanul "Johnny Mad Dog", care semnată de Emmanuel Dongala.

HALLMARK

05:00 AMY 06:00 Din dragoste pentru grace dramă 08:00 Neveste de hollywood dramă 10:00 Amy11:00 Amy, seria 1, episodul 10 dramă 12:00 Amy 13:00 Secret periculos thriller 15:00 Mama, tata şi ea dramă 17:00 Înapoi, la noi doi film romantic 19:00 Războiul lui foyle 21:00 În mintea ericăi I - Ep. 6 dramă 22:00 Mediumul 23:00 Mediumul 00:00 Lege şi ordine: intenţii criminale 8, ep. 5 serial poliţist 01:00 Lege şi ordine: intenţii criminale 8, ep. 6

ANTENA 3

7.05 Bizbazar cu Moise Guran, R 8.00 Ştiri 9.00 Ştiri 10.00 News Magazine 11.00 News Magazine 12.00 Ştiri 13.00 Ştiri 13.05 Antena 3 Special 14.00 Ştiri 14.05 Antena 3 Special 15.00 Ştiri 16.00 Ştiri 16.05 Săptămâna de ştiri cu Alice Iacobescu şi Vlad Petreanu 17.00 Ştiri 17.05 Săptămâna de ştiri cu Alice Iacobescu şi Vlad Petreanu 18.00 Ştiri 19.00 Ştiri 19.05 Ediţie specială 20.00 Ştiri 20.05 Punctul de întâlnire 21.00 Ştiri 23.00 Ştiri 23.10 În gura presei. Mircea Badea realizează o nonconformistă revistă a publicaţiilor sub titlul În gura presei

M1

9:00 Ştiri 9:10 Piaţa principală 9:55 Cronica catolică 10:20 Campionat European de Înot 13:01 Ştiri 13:05 Telesport Sport 7 13:35 Cool-tura 14:05 Serial: Mrs. Pritchard 15:05 Cum a fost? 16:00 Carusel 16:30 Campionat European de Înot 20:30 Telejurnal 21:00 Film: O mie şi una de nopţi (aventuri, p. 2) 21:50 Ziua Cântecului Maghiar, 2009 23:40 Căminul cultural 0:35 Ştiri 0:50 Film: Bilet retur

REDACŢIA NU ÎŞI ASUMĂ RESPONSABILITATEA PENTRU EVENTUALELE SCHIMBĂRI

DISCOVERY

10:00 Cum funcţionează diferite malinării 11:00 Linia de producţie 12:00 Top Gear 13:00 Top Gear 14:00 Top Gear 15:00 Cazuri rezolvate 17:00 Maşinării sub lupă 18:00 Ray Mears 19:00 Cum se fabrică? Această serie ne arată cum se fabrică cele mai obişnuite şi mai prozaice lucruri. Stilul programului este simplu, iar imaginile ne spun povestea modului în care sunt fabricate diverse obiecte. 20:00 Meserii murdare 21:00 O pradă mortală 22:00 Tehnici esenţiale de supravieţuire 23:00 Monstrii apelor

GARSONIERE

• **Vând garsonieră,** ultracentral. Telefon 0742.971.603. 283178

AP.2 CAMERE-ARAD

• **Vând apartament** 2 camere, balcon închis, decomandat, termopan, Romanilor. 0735.498.974. 247465

• **Vând apartament** 2 camere central. Informaţii tel. 0726.291.062. 295826

AP.3 CAMERE-ARAD

• **Vând apartament** 3 camere, zonă centrală, preţ negociabil. Informaţii 0758.979.028. 277851

• **Vând apartament** 3 camere, Aristide Dragomir, etaj 3/4, toate utilităţile. Telefon 0744.552.081, orele 08.00- 17.00. 278717

• **Vând apartament** 3 camere, ultracentral, etaj II/IV, toate utilităţile. Informaţii 0720400413. 296748

• **Vând sau** închiriez apartament 3 camere, pe strada Eminescu,* în curte. Informaţii 0729.963.747. 277307

CASE-ARAD

• **Vând casă** cu grădină şi toate utilităţile, zonă bună. Telefon 0742934707. 294194

• **Vând casă** mare în Grădişte str. Egalităţii nr. 5. Telefon 0725616564. 305730

• **Vând casă** veche, Arad str, Dorel Sibii nr. 16 (fostă Grănicerilor) ST 576 mp, SC 148 mp, singur în curte, grădină, intrare auto, zona Intim- Andrei Şaguna, preţ negociabil 80.000 Eur. Informaţii 0745582015. 281360

CASE-JUDEŢUL ARAD

• **În Ineu** vând casă mare cu grădină zonă centrală, încălzire cu gaz şi lemne, renovată în 2007, telefon 0257.511.961, 0742.251.100. 275642

• **Vând casă** cu grădină 2700 mp, pe colţ în Cicir. 0721.869.822, 0743.553.583. 308778

• **Vând casă** mare în Miniş, 4 camere, baie, apă reţea, toate depedinţele, grădină 1850 mp, 0257/468.315, 0740.064.810. 295922

• **Vând casă** mare în Seleuş, la şosea, include anexe şi grădină, 28 arii, preţ negociabil, telefon 0257.329.161. 268021

• **Vând casă** mică cu fundaţie nouă lângă, 1000 mp, Mândruloc, 0740.097.055, 0727.715.801. 291099

• **Vând casă** în Horia, judeţul Arad. Informaţii 0744.706.183. 268033

• **Vând casă** în Sânleani 1080mp, 38.000Euro negociabil.Telefon 0769.214.843. 296458

CASE-ALTE JUDEŢE

• **Vând casă** şi loc de casă în Battania, Ungaria.Telefon 0751.221.472. 296248

SPAŢII COM-ARAD

• **Vând spaţiu** comercial 130 respectiv 60 mp, amenajat, Grădişte, principală. 0770.231.881. 281161

• **Vand Spatiu** Comercial bdul Revolutiei tel0744568885 300770

TERENURI LOCAL

• **Vând loc** casă în Grădişte, 466 mp. Tel. 0745.615.820. 300922

TERENURI JUDEŢ

• **Vând loc** casă, Frumuşeni (10 km de Arad), 720 mp, utilităţi: apă, curent, 6.800 negociabil. Telefon 0742.633.426. 284823

• **Vând loc** de casă în Şiria. Telefon 0731365601. 278946

• **Vând teren** cu acces cale ferată în Zimand- Cuz, 0729930554. 278943

IMOBILE CHIRII

• **Închiriez apartament** 2(două) camere zona Miorița. Informaţii 0257/516.606. 293961

• **Închiriez apartament** 2 camere mobilat, zona Spital Matern, studenţi. Tel. 0762.866.381. 294459

• **Închiriez apartament** 2 camere, mobilat şi utilat, ultracentral, str. Mircea Stănescu, 200 Eur/lună+ garanţie. Telefon 0770.385.569. 299636

• **Închiriez apartament** lux, 2 camere, pe mal, 250 Eur, 0745.615.820. 300778

• **Închiriez apartament** 2 camere, super utilat, Mioriţei, 0729.923.703. 308927

• **Închiriez garosnieră** confort 1, etaj 1, mobilată, contorizată, zona Miorița, pe termen lung. Telefon 0745.127.137. 308970

• **Închiriez garsonieră** confort 1, Liviu Rebreanu P4, pe termen lung. Informaţii 0357/805369. 305309

• **Dau în** chirie apartament 3 camere,nemobilat, etaj I, zona 300, 150Euro.Informaţii 0722.606.527. 308940

• **Dau în** chirie 3 camere Vlaicu, mobilat, 150Euro, 0726.289.694. 308914

SPAŢII COM-ARAD

• **Închiriez spaţiu** comercial suprafaţă 69 mp, str. Eminescu. Tel. 0727.891.089. 291239

• **Închiriez/vând spaţiu** comercial, 300 mp şi 168 mp. Telefon 0722.227.450. 285111

OFERTE LOCURI DE MUNCĂ

• **Angajez zidar** profesionist şi fierar betonist. Telefon 0726.287.799. 308771

PRESTĂRI SERVICII

• **Organizăm cursuri** de calificare şi specializare pentru meseriile de AUTOMACARAGIU, STIVUITORIST şi FOCHIST cu autorizare I.S.C.I.R. Telefon 0722.283.569. 308776

• **Recondiţionăm jaluzele** (rolete) lemn, curăţate, revopsite sau băiţuite. Telefon 0740.310.402. 309019

CONSTRUCŢII

• **Vând abrict** 300ml nou, ţigle, uşi şi geamuri din demolare.Informaţii telefon 0257/275268. 308632

• **Vând scule,** unelte pentru construcţii, cofraje metalice, popi metalici, betonieră mare, transpaleţii, vibrator beton, schelă metalică, masă circular, etc.. Telefon 0745320066. 299332

AUTO ROMÂNEŞTI

• **Vând Dacia** Papuc 2 locuri carosată, Dacia Papuc 4 locuri carosată, Dacia Papuc 4 locuri Diesel. Telefon 0744.552.081, orele 8.00- 17.00. 293955

• **Vând Dacia** 1300, preţ negociabil. Telefon 0744550417. 306183

CUMPĂRĂRI AUTO

• **Cumpăr urgent** certificat înmatriculare BMW 318i an fabricaţie 1994- 2000. ☎0743.013.287. 289421

RULOTE-REMORCI

• **Vând remorcă** cereale 14 tone, stare perfectă, 3500 negociabil, 0722255419. 305591

ELECTRONIC PLUS

• **Vând congelator** Arctic 4 sertare, maşină de cusut Singer, acordeon Hohner Verdi II, mobilă bucătărie, preţ negociabil. Informaţii 0740.051.852. 308779

• **VÂND lăzi, congelatoare, combine, maşini spălat 350- 550 lei, vitrine frigorifice, anvelope. www.madona.ro Rate angajaţilor, pensionarilor vârstă- boală, ☎0769.005.400.** 8694

POŞTA LUI CUPIDON

• **Tânăr caut** parteneră pentru a o caza, întreţine şi iubi. Tel. 0760.238.939. 306643

PLANTE-FLORI

• **Vând baloţi** lucernă. Informaţii telefon 0744.687.186. 295751

• **Vând 4** tone ovăz. Informaţii telefon 0745139263. 294125

ANIMALE-PĂSĂRI DOMESTICE

• **Vând cățel** Husky, patru luni, vaccinat, deparazitat. Telefon 0257/251149, 0749978978. 296040

• **Vând porci** graşi, 100- 130 kg, comuna Macea nr. 60. ☎0257/536.149. 308968

• **Vând 2** vaci, bălţată românească, Sântana. Informaţii telefon 0257/463155. 306102

DIVERSE

• **Cumpăr mobilă** din lemn, cărţi, candelabre, argintărie şi alte obiecte vechi. Telefon 0744203945. 282394

• **Cumpăr pene** vechi, noi, feroase, neferoase, preţ convenabil. Informaţii 0745.983.893. 299331

• **Vând bicicletă** bărbaţi cu viteze; candelabru- ventilator; ventilator cu picior.Telefon 0257/229930. 296285

• **Vând gard** fier striat, pentru cimitir şi parcuri de flori. 0771.221.227. 296068

• **Vând tichet** Program Rabla, dosar complet.Informaţii telefon 0770.608.494, 0357/434460. 308636

Program mica publicitate: pe B-dul Revoluţiei, nr. 81 luni-vineri: 8.00-18.00, duminică: 9.00-13.00, pe Poetului 1C (hala 36) luni-vineri: 9.00-16.00.

EXPERŢI ÎN IMOBILIARE

romimo.ro

PIAŢA DE IMOBILIARE A ROMÂNIEI

DECESE

Cu adâncă durere în suflet anunţăm decesul,
la doar 48 de ani, a scumpului nostru soţ, tată şi fiu
Dr. BAKONYI MIHAI
- decedat în S.U.A.
Înmormântarea va avea loc luni, 16 august 2010, ora 15.00, la cimitirul Eternitatea (UTA), capela Nosferatum.
Familia îndoliată

Cu durere în suflet anunţăm decesul celei care a fost soţie, mamă şi fiică
KIS GABRIELA.
Înmormântarea va avea loc astăzi, 14 august 2010, ora 15.00, la cimitirul Pomenirea, de la capelă. Dumnezeu s-o odihnească în pace!
Familia veşnic îndoliată

Cu inimile sfâşiate de durere anunţăm, dispariţia fulgerătoare din viaţă, la Paris, a mult iubitului nostru
Dr. BRAŞOVAN RADU.
Data şi ora înmormântării vor fi comunicate ulterior.
Familia

Cu profundă tristeţe anunţăm încetarea din viaţă a celui care a fost tată, socru şi bunic

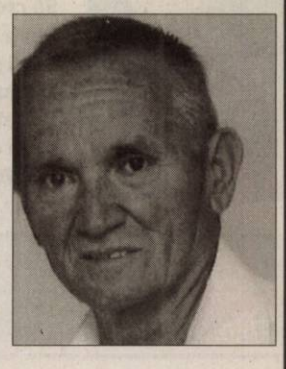

MOLDOVAN IOAN.
Înmormântarea va avea loc duminică, 15 august 2010, la cimitirul Eternitatea. Priveghiul la capela cimitirului Eternitatea. Dumnezeu să-l odihnească în pace!
Copiii Ovidiu şi Vasile, nurorile Adriana, Cosmina şi nepoata Alexia

O inimă a încetat să mai bată, un suflet s-a ridicat la cer şi pleacă departe de noi, dar mai aproape de Dumnezeu. Ne despărţim de cea care a fost tuşa,
SOCACIU ELENA.
Înmormântarea va avea loc astăzi, 14 august 2010, ora 14.00, la cimitirul din Grădişte.
Familia Hărdăuţ Ştefan, Dorina şi copiii

Jurnal Aradean şi Arad Expres te ajută să îţi cauţi de lucru, ieftin şi eficient!

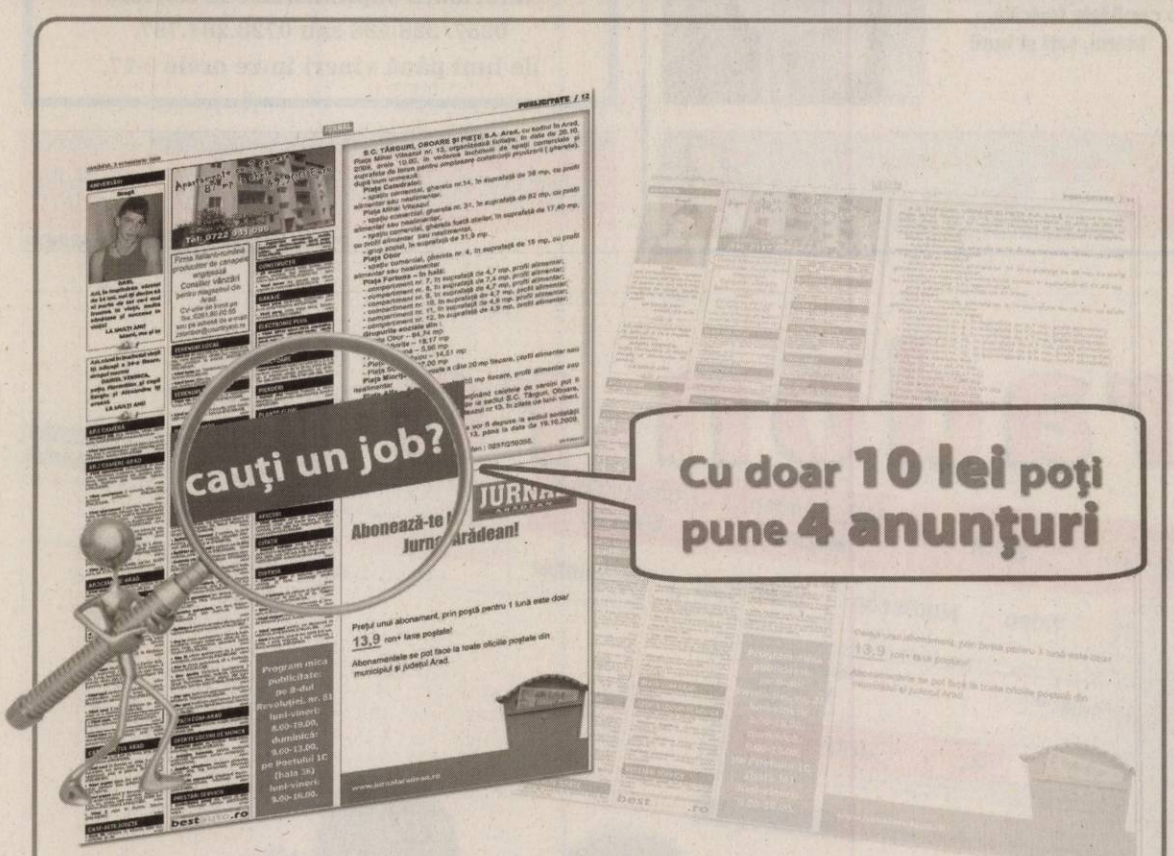

Contactaţi-ne acum
să beneficiaţi de oferta noastră!

JURNAL ARĂDEAN ARAD EXPRES

Preluarea anunţurilor pentru următoarea zi se face până la ora 15.00 la ambele sedii, cu excepţia anunţurilor de deces, care se primesc până la ora 18.00, la sediul din Bd. Revoluţiei 81 .

SERVICII FUNERARE

Obelisc SRL
Servicii funerare
Suntem NON-STOP la dispoziţia dumneavoastră
• Transport naţional şi internaţional
• Capace frigorifice -30°C
• Îmbălsămat/Toaletat
• Incinerări
Tel: 0744.566.276
Arad, Str. M. Eminescu nr. 26 (colţ cu Şt. Cicio Pop) (H-580090)

Anunţurile de deces se publică GRATUIT!

LONDON SHOP
MAGAZIN DE HAINE ENGLEZE – SECOND HAND

16 august (luni)
schimbare totală de marfă
(deodată în ambele magazine)
mii de sortimente de vară

haine de marcă şi accesorii elegante, la modă pentru adulţi şi copii

B-dul Revoluţiei nr. 37. lângă magazinul CORAURA din CENTRU

B-dul Revoluţiei nr. 102. lângă Teatrul de Stat, fostul magazin DOMO

stil • modă • calitate

Sc Atlassib srl angajează
- şofer autocar pentru curse externe
Cerinţe: • permis categoria BCDE • atestate • vechime minim 3 ani • domiciliul în Arad sau împrejurimi
- şef coloană
Cerinţe: • studii medii • cunoştinţe în domeniul transporturilor • permis categoria B
Tel 0742.105.299; 0269.224.101 int 323 (H-308655)

Societate comercială angajează
strungar şi sudor cu experienţă şi calificare în domeniu. **Relaţii la telefon 0257/250033 de luni până vineri între orele 9,00-13,00.**
(H-295937)

SC TAKATA PETRI ROMANIA SRL

titular al proiectului „Hală producţie" anunţă publicul interesat asupra luării deciziei etapei de încadrare de către Agenţia pentru Protecţia Mediului Arad în cadrul procedurilor de evaluare a impactului asupra mediului şi de evaluare adecvată, pentru proiectul menţionat mai sus, propus a fi amplasat în Arad, Zona Industrială Vest, str. III, nr. 9.
Proiectul deciziei de încadrare şi motivele care o fundamentează pot fi consultate la sediul Agenţiei pentru Protecţia Mediului din Arad, B-dul Dragalina, nr.16, de luni până vineri, între orele 09-14, precum şi la următoarea adresă de internet: www.apmar.ro
Publicul interesat poate înainta comentarii/observaţii la proiectul deciziei de încadrare în termen de 5 zile de la data publicării prezentului anunţ, până la data de 20.08.2010.
(H-308656)

SOCIETATE COMERCIALĂ
Angajează urgent:
- Dispecere auto cu experienţă
- Impegate auto
- Conducători auto cu experienţă + ADR
(H-291168)
Oferă:
- condiţii deosebite de muncă
- salarizare deosebită
Informaţii la telefon 0722 295 347

Publicitate 0257-210.775

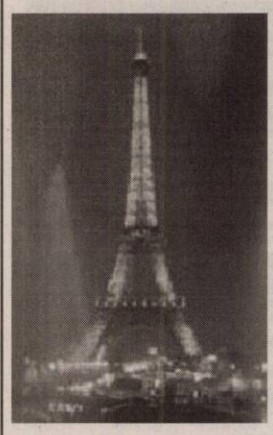

EDUCATIE Bursiera din Paris - FRANTA
Seminar Francez-Roman – Tehnici Moderne de Trading
Arad, 21 & 22 August
Speaker: Dr. Mircea Dologa, Commodity Trader Advisor, Paris

- Prezentare de tranzactionari pe pietele financiare, in tara si la international, din Europa, Asia, Australia, America: actiuni BVB, FOREX si Index Futures.
- Familiarizare cu elementele Analizei Tehnice Clasice si Moderne, imperative in tradingul de azi, ca modalitate de casting pentru investitori si traderi.
- Exemple reale de Tehnici de Trading & Metode de Intrare si Iesire in tranzactii profesioniste, cu aspectul Money & Risk Management accentuat.

Conditii de participare si Sumarul detailat la emailul de mai jos.

Scopul acestui seminar este de a promova piata de capital si educatia bursiera, a celor mai moderne tehnici de trading al deceniului 2010 -2020, intr-un climat corect de profesionalism si respect reciproc.

Inscrierea se face prin email la mircdologa@yahoo.com sau prin Mobil la 0723 517 885
(H-299637)

INFORM MEDIA

INFORM MEDIA, editorul cotidianelor Jurnal Arădean şi Arad Expres, parte a grupului multinaţional Inform Media, care îşi desfăşoară activitatea în domeniul presei locale tipărite

CAUTĂ

Distribuitori de presă (în cutii poştale) pentru cartierele Aradul Nou şi Intim şi pentru localitatea Sânleani.

Cerinţe:
Seriozitate;
Dinamism;
Conştiinciozitate.

Se oferă:
Salar atractiv;
Timp de lucru 2 ore.

Informaţii suplimentare la telefon: 0257/228.586 sau 0728.284.737, de luni până vineri între orele 9-17.

ANIVERSĂRI

DENISA - MARIA BAR
Astăzi când împlineşti 4 anişori,
Tata îţi doreşte
La mulţi ani cu sănătate,
De mult bine să ai parte,
Să creşti mare şi cuminte,
Mulţi ani de-acu-nainte,
Să ai parte de iubire,
Mulţumire, fericire,
De tot ce-i mai bun în lume,
De la cei dragi gânduri bune,
Mult noroc şi LA MULŢI ANI!
TATA

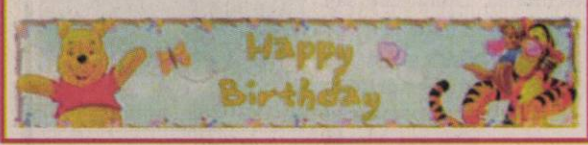

Pentru soarele din viaţa noastră,
ISĂILĂ
DOMINIC MIHAI,
din Sântana,
astăzi la aniversarea celor doi anişori,
îi urăm un călduros
LA MULŢI ANI!
şi o copilărie fericită.
Mami, tati şi buni

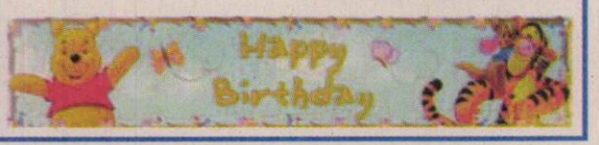

AICI E LOCUL CARIEREI TALE!
www.romjob.ro
PORTAL NATIONAL DE LOCURI DE MUNCĂ!

www.aradon.ro

CONDOLEANŢE

Cu nemărginită durere în suflet, regret moartea prematură a celui care a fost

Dr. BRAŞOVAN RADU.

L-am iubit ca o mamă, l-am ocrotit şi i-am purtat de grijă, dar bunul Dumnezeu l-a dus în ceruri alături de tatăl lui

Prof. BRAŞOVAN IOAN.

Vă voi plânge toată viaţa mea. Dumnezeu să vă odihnească!

Cheţi Braşovan

Sincere condoleanţe prietenului nostru Mihai Kis şi fiului său Robert, la trecerea în nefiinţă a celei care a fost soţie şi mamă

GABRIELA KIS.

Dumnezeu să o ierte!

Prietenii: Madlena şi Dorel Bulboacă

Suntem alături de prietenul nostru Mihai Kis şi fiul său Robert în marea durere pricinuită de pierderea soţiei şi mamei

GABRIELA KIS.

Dumnezeu să o odihnească în pace!

Prietenii Agi, Nelu Pătean

Sincere condoleanţe din partea colegilor soţului, la trecerea în nefiinţă a celei care a fost

KIS GABRIELA.

Dumnezeu s-o odihnească!

Colectivul S.C. C.G. S.A.

Suntem alături de d-na Rodica Ilica în aceste clipe grele pricinuite de decesul mamei sale. Sincere condoleanţe!

Familia Gabor

Ne despărţim cu durere în suflet de cea care a fost

SOCACIU ELENA.

Ne revedem în cer!

Lenuţa Cioară, Mitru şi copiii din S.U.A.

Un ultim omagiu acum la despărţirea de cea care a fost

SOCACIU ELENA.

La revedere!

Jean Socaciu cu copiii din S.U.A.

Cu inimile îndoliate ne luăm rămas-bun de la cea care a fost

SOCACIU ELENA.

La revedere!

Anica Doncea, Steve, Lora şi Pamela din S.U.A.

Regretăm profund despărţirea de cea care a fost sora mea,

SOCACIU ELENA.

Ne revedem în cer!

Fratele Tripa Ghiţă, cumnata Maria, Camelia cu familia din S.U.A.

Mulţumim tuturor neamurilor vecinilor, prietenilor care prin prezenţă, lacrimi şi flori au fost alături de noi, la despărţirea de cel care a fost: soţ, tată, bunic şi cuscru

ROŞCA VASILE.

Familia îndoliată

COMEMORĂRI

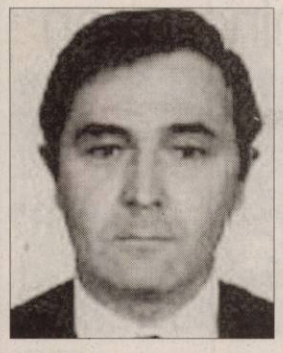

Au trecut doi ani de la trecerea în veşnicie a dragului nostru fiu, soţ şi tată

TRUŢIU GHEORGHE.

Slujba de pomenire va avea loc sâmbătă, 14 august, ora 11.30, la cimitirul din Grădişte. Nu te vom uita niciodată!

Familia

Au trecut 6 luni de când am rămas doar cu amintirile. Lumina fiecărei zile care trece ne apropie de veşnicie. Acum, locuieşti într-un spaţiu în care liniştea e o vibraţie a purităţii. Rămâi, dragul nostru

IOAN MUREŞAN

în eternitate!

Amintim celor care au cunoscut-o pe

PANTEA MARIA

că mâine de Sărbătoarea Adormirii Maicii Domnului se împlinesc 40 de zile de când buna şi iubitoarea noastră mamă, soacră, bunică şi străbunică a plecat pentru totdeauna dintre noi. Parastasul va avea loc Azi, 14 August, ora 12.00, la Biserica Ortodoxă Grădişte. Dumnezeu să o odihnească în pace!

Te vor plânge mereu fiul Ionică şi fiica Elionora cu familiile lor

---

O clipă de reculegere, o lacrimă şi o floare, la împlinirea unui an de când iubita noastră soră şi mătuşă

CANDREA VERONICA

s-a înălţat la Ceruri. Nu te vom uita niciodată. Dumnezeu să-o odihnească în pace!

Sora Estera Buha cu familia

Se împlineşte 1 an de când a trecut la cele veşnice cea care a fost mamă, soacră şi bunică,

MOHACI ELENA,

din Cicir.

Dumnezeu să-o odihnească în pace!

Din partea Familiei Mohaci

O clipă de aducere aminte, o lacrimă şi o floare la mormântul celei care a fost

ŞEBU AURELIA,

acum când azi, 14 august ar fi trebuit să-ţi spunem La mulţi ani! Cu adâncă durere în suflet te vom plânge veşnic.

Fiica Smaranda, nepotul Cosmin şi ginerele Nicolae

De Sf. Maria o rugăciune o lumânare aprinsă şi înaltă recunoştinţă pentru cele trecute în veşnicie

BURCĂ MARIA

şi

BOARIU MARIA

(născută BURCĂ).

Dumnezeu să vă odihnească în pace!

Familia Burcă Aurel

În loc de La mulţi ani! aprindem o lumânare şi punem o floare la mormintele celor care au fost:

BURCĂ MARIA

şi

BOARIU MARIA.

Dumnezeu să vă odihnească în pace!

Fam. Burcă, Boariu, Reinhofer

Se împlinesc 5 ani de la decesul celei care a fost o mamă, soacră şi bunică

CLEJ VIORICA

şi 1,6 luni de la decesul celui care a fost un tată, socru şi bunic

CLEJ ZAHARIA.

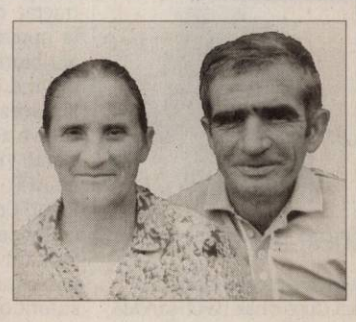

Dumnezeu să le de-a odihnă veşnică! Nu vă vom uita niciodată!

Familia

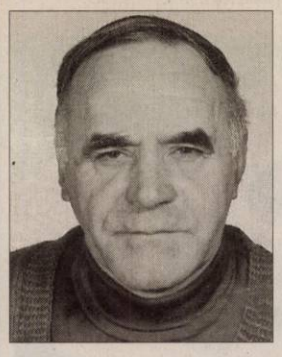

Pios omagiu, tristă amintire şi o rugăciune la împlinirea a 7 ani de la decesul unchiului nostru drag

VASIU IOVIŢĂ.

Nu te vom uita niciodată. Dumnezeu să te odihnească în pace!

Nepotul Dănuţ, Sergiu şi Viorica

Azi 14 august se împlinesc 11 ani de când nu mai este printre noi şi dorim să-l aducem în amintirea celor care l-au cunoscut pe dragul nostru

UCEA PAVEL (JIP).

Dumnezeu să-l odihnească în pace!

Familia

Cu dor şi durere în suflet amintim celor ce i-au cunoscut că au trecut 21 de ani de când tatăl meu

URSUŢA PETRU

a plecat în veşnicie şi, comemorăm 2 ani, de când mama mea

URSUŢA FLOARE

a trecut în eternitate. Dragii mei părinţi, florile de pe mormintele voastre le udăm cu lacrimi de dor şi jale. Bunul Dumnezeu să odihnească sufletele voastre în pace!

Fiul Ursuţa Petru cu familia

Anunţurile de deces se publică GRATUIT!

Program mica publicitate: pe B-dul Revoluţiei, nr. 81 luni-vineri: 8.00-18.00, duminică: 9.00-13.00, pe Poetului 1C (hala 36): luni-vineri: 9.00-16.00.

Cargou olandez, eşuat

STOCKHOLM. Un cargou olandez lung de 85 de metri, al cărui comandant era în stare de ebrietate la sosirea echipelor de salvare, a eşuat vineri în largul coastelor sud-vestice ale Suediei, a anunţat paza de coastă, citată de AFP. „În suspectăm că naviga în stare de ebrietate", a declarat Tomas Nilsson, un purtător de cuvânt al pazei de coastă. „A fost dus la poliţie pentru a i se preleva sânge", a adăugat el. Ceilalţi cinci membri ai echipajului navei Flinterforest, care se află în continuare la bord, sunt nevătămaţi şi nu a fost înregistrată nicio scurgere de combustibil. Cargoul, care transporta hârtie, a eşuat la câţiva kilometri nord de portul Helsingborg, în apropiere de partea de nord a strâmtorii Oeresund, între Danemarca şi Suedia. **SURSA:MEDIAFAX**

CLIPUL ZILEI

Câinele „static"

Iată un câine plin de electricitate statică. După o baie părul i se ridică şi îl face să arate foarte ciudat şi amuzant în acelaşi timp. Stăpânii l-au filmat şi au postat filmuleţul pe youtube.

Vezi **http://www.aradon.ro/stiri/Youtube/articol/cainele-static/cn/news-20100813-03305850**

Record: Cel mai mare domino uman

BEIJING. Peste 10.000 de persoane au stabilit, joi, un nou record Guinness, realizând cel mai mare "domino uman" din lume, într-un oraş din Mongolia Interioară, depăşind precedentul record stabilit cu un deceniu în urmă în Singapore, informează Reuters. Cei 10.267 de chinezi, dintre care cei mai mulţi erau studenţi, au format un lanţ uman într-o piaţă imensă şi au avut nevoie de o oră şi 20 de minute pentru a stabili acest record. "Dominoul uman a avut succes. Noul record este de 10.267 de persoane. Acesta este un nou record Guinness", a declarat Wu Shaohong, un reprezentant al Guinness Records, la postul de televiziune naţional din China, care a difuzat imagini de la acest eveniment. Evenimentul, organizat în oraşul Ordos din provincia Mongolia Interioară, a debutat cu o pasă cu mingea dată de fostul star din NBA jucătorul de baschet Mengke Bateer. Precedentul record Guinness pentru un domino uman a fost stabilit de 9.234 de studenţi din Singapore. **SURSA:MEDIAFAX**

Au stabilit un nou record FOTO:EPA

Bacteria rezistentă la toate antibioticele cunoscute

SYDNEY. Trei australieni, care au călătorit în India, au contractat o bacterie rezistentă la aproape toate tipurile de antibiotice, generând temeri privind o propagare mondială a acesteia după ce a afectat câteva zeci de britanici, a declarat vineri un expert, citat de AFP. Potrivit profesorului Peter Collignon, şeful serviciului de boli infecţioase de la Spitalul din Canberra, aceste persoane - dintre care una a suferit o intervenţie chirurgicală estetică la Mumbai - nu reprezintă decât „partea văzută a aisbergului". „Probabil sunt mai mulţi, pentru că este foarte dificil de reperat această genă deosebită, dacă nu există material sofisticat", a declarat el. Această enterobacterie, producătoarea unei enzime denumite „New Delhi metalo-beta-lactamază" (NDM-1), a fost identificată pentru prima dată în 2009 de Timothy Walsh (de la Universitatea Cardiff, din Marea Britanie), la un pacient suedez care fusese spitalizat în India.

Dar, potrivit unui studiu publicat în această săptămână de revista britanică The Lancet Infectious Diseases, cercetătorii au izolat bacteria la 37 de pacienţi din Marea Britanie, dintre care unii au călătorit în India sau Pakistan, pentru o intervenţie chirurgicală estetică. NDM-1 rezistă la aproape toate tipurile de antibiotice. **SURSA:MEDIAFAX**

În luptă cu flăcările FOTO:EPA

Pompieri morţi în Spania

MADRID. Doi pompieri spanioli au murit, în noaptea de joi spre vineri, în timp ce încercau să stingă un incendiu de pădure din Galicia, în vestul ţării. Cei doi membri ai unei brigăzi de combatere a incendiilor au murit în apropiere de localitatea Fornelos de Montes. „Pentru moment nu se ştie care sunt cauzele incendiului", iar circumstanţele în care au murit cei doi pompieri vor face obiectul unei anchete, au adăugat autorităţile regionale. **SURSA:MEDIAFAX**

www.aradon.ro
Mai multe poze cu Dania

DANIA

Este pasionată de sport şi modă.

HAZLIU

Un pui de leopard chinezesc este prezentat la grădina zoologică din Hamburg. Leoparzii chinezeşti sunt una dintre cele mai rare specii crescute în grădini zoologice. FOTO: EPA

Va cânta la o gală de caritate

Christina Aguilera va cânta la inaugurarea unui pavilion artistic din Los Angeles.

LOS ANGELES. Christina Aguilera va cânta la o gală de caritate prilejuită de inaugurarea unui pavilion artistic, în cadrul Los Angeles County Museum (LACM), informează accesshollywood.com.

Cântăreaţa americană va susţine un recital, pe 25 septembrie, la ceremonia de inaugurare a pavilionului artistic Lynda şi Stewart Resnick, descris de reprezentanţii LACM drept „cel mai mare spaţiu muzeal deschis din lume, iluminat natural".

Christina Aguilera, în vârstă de 29 de ani, s-a declarat onorată de această invitaţie şi a confirmat faptul că va cânta la vernisajul acestei expoziţii, care se întinde pe o suprafaţă de aproape 14 kilometri pătraţi şi care a fost amenajată de Renzo Piano.

Cu această ocazie, organizatorii au programat şi o acţiune de strângere de fonduri, deschisă publicului.

Biletele individuale vor costa între 5.000 şi 10.000 de dolari, iar pentru a rezerva o masă la această acţiune spectatorii trebuie să plătească între 25.000 de dolari şi 100.000 de dolari.

Cântăreaţa Christina Aguilera a câştigat patru premii Grammy, un Latin Grammy şi a vândut peste 25 de milioane de albume pe plan mondial. Ea a lansat până în prezent patru albume de studio, „Christina Aguilera" în anul 1999, „Stripped" în anul 2002, „Back to Basics" în anul 2006 şi „Bionic" în anul 2010.

Totodată, în noiembrie 2009, Aguilera a început filmările pentru pelicula „Burlesque", unde joacă alături de Cher şi Stanley Tucci.

Filmul este programat pentru lansare pe data de 25 noiembrie, de Ziua Recunoştinţei.

Aguilera, în deschidere FOTO:EPA **SURSA:MEDIAFAX**

Elton John a cântat pentru un homofob american

LONDRA. Cântăreţul britanic Elton John a primit un milion de dolari pentru a cânta la nunta realizatorului de radio american Rush Limbaugh, un cunoscut analist politic susţinător al doctrinei conservatoare, cunoscut şi pentru opiniile sale homofobe, informează dailymail.co.uk.

Cu toate că Rush Limbaugh nu pare deloc genul de persoană cu care Elton John şi-ar dori să se împrietenească, o serie de fotografii care-i prezintă împreună la căsătoria realizatorului american de radio au apărut pe internet, presa americană susţinând că starul britanic ar fi primit suma de un milion de dolari pentru a cânta la această ceremonie. Rush Limbaugh, cunoscut pentru opiniile sale homofobe, este un opozant declarat al căsătoriilor între persoanele de acelaşi sex. **SURSA:MEDIAFAX**

Elton John FOTO:EPA

Cubul Rubik rezolvat în 20 de mutări

OHIO. Cercetătorii au calculat toate combinaţiile posibile ale cubului Rubik şi au demonstrat că o asamblare corectă a acestuia poate fi obţinută în cel mult 20 de mutări, potrivit unui studiu publicat online. Acest studiu pune capăt unei perioade de 30 de ani de cercetări care vizau găsirea celui mai mic număr posibil de mutări pentru a rezolva această problemă geometrică tridimensională, compusă din 26 de cuburi mici, inventată în 1974 de maghiarul Erno Rubik. „Orice combinaţie a cubului poate fi rezolvată în 20 de mutări sau mai puţin", a declarat Morley Davidson, de la Universitatea Kent din statul american Ohio, unul dintre principalii autori ai studiului, după ce a analizat miliardele de combinaţii posibile ale celebrului cub. Matematicianul american Morwen Thistlethwaite, de la Universitatea din Tennessee, a fost primul care a studiat această problemă matematică, demonstrând, în 1981, că maximum 52 de mutări sunt suficiente pentru a o rezolva. După 11 ani, colegul său olandez Hans Kloosterman a îmbunătăţit acest „scor". **SURSA:MEDIAFAX**

Cubul Rubik FOTO:FAN

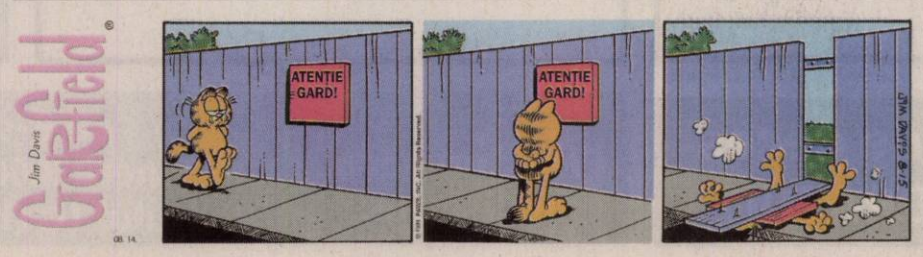

Emigrează la 100 de ani

OTTAWA. O româncă, Maria Ruican, a decis în iunie să părăsească România şi să emigreze în Canada la vârsta de 100 de ani, relatează The Ottawa Citizen, în ediţia electronică de joi.

În urma unei vizite la familia fiicei sale din Ottawa, femeia s-a prezentat la ghişeul pentru imigraţie din Cornwall şi a cerut rezidenţă permanentă. Ea este surdă şi nu vorbeşte engleza, dar are vederea bună şi a venit pe propriile picioare pentru a-şi depune actele.

Maria Ruican s-a născut la 20 august 1910, în oraşul Turnu Severin, din România, şi a devenit croitoreasă, după care s-a căsătorit şi a avut două fiice, dintre care una a decedat. În prezent, femeia locuieşte într-o casă nouă uriaşă din estul capitalei canadiene împreună cu fiica ei şi soţul acesteia. **SURSA:MEDIAFAX**

FONDAT 1989, APARE LA ARAD, TEL. 0257/281.802, E-MAIL: REDACTIA.JURNALARADEAN@INFORMMEDIA.RO; PUBLICITATE.JURNALARADEAN@INFORMMEDIA.RO

Bogdan Ciucă este convins că PC va intra în Parlament pe liste proprii
PAGINA 5

JURNAL ARĂDEAN

Fiţi atenţi la una dintre afecţiunile - „vedetă" ale verii, insolaţia!
PAGINA 6

LUNI
16 AUGUST 2010
ANUL XXII, NR. 6118
16 PAGINI - 1,2 LEI

33° Temperaturile se vor situa între 19 şi 33 grade. Vântul va sufla cu 10 km/h

DIMINEAŢA | AMIAZA | SEARA

Poliţiştii au avut de lucru FOTO:JA

Poliţia în acţiune la Arad

ARAD. 169 de poliţişti au participat la o acţiune de mare amploare desfăşurată în zilele de 12 şi 13 august. Rezultatele sunt unele concludente, fiind descoperite sute de ilegalităţi. /P.8

Codru Moma va deveni parc natural

ARAD. Universitatea „V. Goldiş" este promotoarea proiectului Parcului natural „Codru Moma", proiect ce va fi înaintat spre aprobare la Ministerul Mediului şi Pădurilor. /P.5

Aleşii, convocaţi la şedinţă FOTO:A.B.D.

Şedinţă CLM aglomerată

ARAD. Pentru că şedinţa programată săptămâna trecută nu a avut succes şi pentru că Zilele Aradului bat deja la uşă, Primăria înghesuie în şedinţa de luni şi proiectele aparte destinate sărbătorii Aradului. /P.3

LOTO 15 AUGUST

6/49:	14, 42, 37, 4, 33, 20
NOROC	5370797
5/40:	39, 24, 4, 28, 23, 38
JOKER	17, 19, 40, 5, 3 + 20

CUMPĂRARE

Cât sunt dispuşi să dea românii pe o locuinţă nouă.

mii euro

garsonieră	40
două camere	60
trei camere	68
vilă	110

Grafica: Jurnal arădean, sursa: Project Expo

Primăria, zid al plângerii

Locuitorii se plâng şi cer investiţii mici în cartiere, Primăria răspunde invariabil la fel: cândva, dacă vor fi bani.

ARAD. Dacă vor fi găsite fondurile disponibile. Acesta este răspunsul preferat al Primăriei ori de câte ori instituţia primeşte sesizări despre străzi pe care arădenii le-ar vrea refăcute pentru că devin de necirculat sau pentru obiective de investiţii care nu se regăsesc cuprinse în bugetul Primăriei din acest an. „În funcţie de fondurile disponibile pe anul 2010". Aşa răspunde Primăria la majoritatea covârşitoare a cererilor arădenilor şi aşa a răspuns şi la ultimele solicitări adresate pe pagina de web a instituţiei. Un răspuns, ce-i drept, elegant în locul unui „nu" sau „nu acum", care este de fapt răspunsul adevărat în toate aceste cazuri. Arădenii revin, cu disperare, cu aceleaşi solicitări, solicitări care rămân, însă, de fiecare dată fără un răspuns favorabil. Se ajunge chiar la implorări... Răspunsul preferat al Primăriei a fost primit, de exemplu, şi de solicitanţii care susţin că fac de ani de zile sesizări şi se roagă pentru ca strada Câmpul Islaz / Dr. Marcus (cartier Aradul Nou colţ cu Ogorului) să fie din când în când nivelată cu un buldozer. /P.3

ZBOR CARITABIL

Curioşi, examinează „maşinile" zburătoare ale concurenţilor rivali. Nu sunt zburători la circ ci participanţi la concursul de zbor cu aparate şi costume adecvate, inventii proprii, organizat , ieri, la Worthing, West Sussex, Marea Britanie. Banii adunaţi de la această demonstraţie aviatică sunt destinaţi unor acţiuni caritabile. FOTO:EPA

Zeci de kilometri de reţea cu probleme majore

Licitaţie pentru înlocuirea a zeci de kilometri de conducte vechi de apă, în cadrul Masterplanului.

ARAD. Peste 50 de kilometri de conducte din reţeaua de apă de pe raza municipiului vor fi înlocuite în următorii ani, în cadrul masterplanului de apă - canal al judeţului, cel mai mare proiect de infrastructură al adminstraţiei judeţene, pentru care s-au atras fonduri europene de 139 milioane euro. Lucrarea este în procedură de licitaţie. „Pentru Municipiul Arad, dintr-o lungime totală de 540 km de reţea, a fost propusă pentru reabilitare o lungime de 52,93 km de reţea (9,45% din lungimea total a reţelelor de distribuţie şi a conductelor de aducţiune), din care: 30,73 km conducte din azbociment vechi, diametru mai mic de 150 mm; 22,20 km conducte din oţel moale vechi, diametru între 400 şi 600 mm", se subliniază în studiul de fezabilitate al proiectului. Proiectul propune reabilitarea reţelelor executate din conducte din azbociment cu o vechime de peste 25 de ani, care prezintă cele mai mari pierderi de apă. „O parte din conductele din azbociment, cele care au diametre mai mici de 150 mm, sunt corodate şi sunt vechi (25-30 ani), au pierderi de apă şi pun în pericol sănătatea populaţiei (pot cauza cancer)", precizează specialiştii în documentaţia publicată. /P.8

În arest, mai mult din cauza notorietăţii poreclelor FOTO:JA

Arestaţi din cauza poreclelor...

ARAD. Încarceraţi de mai bine de două luni mai mult din cauza notorietăţii poreclelor lor decât din cauza faptelor comise! Este vorba de Adrian Arba, zis „Topa", Ioan Sebastian Druţă - poreclit „Ionuţ Popa" şi Sorin Mercea, cunoscut cu porecla de „Zoff",care sunt reţinuţi în Penitenciarul de Maximă Siguranţă din Arad în urma bătăii din restaurantul „Joie de Vivre". /P.5

O nouă sesiune de bacalaureat

ARAD. Între 23 august şi 9 septembrie va avea loc „bacalaureatul de toamnă". Pe lângă cei respinşi la bac-ul din vară, s-au putut înscrie şi candidaţi care nu au promovat în alte sesiuni sau n-au participat la teste. /P.4

Prinşi înşelând statul român

ARAD. Unul din şase agenţi economici controlaţi de inspectorii fiscali au înşelat statul. Direcţia Finanţelor Publice Arad a prezentat rezultatele activităţii de inspecţie fiscală pe primele 7 luni ale anului. /P.3

Utiştii au reuşit să treacă de Millenium Giarmata FOTO:FAN

Test util pentru UTA, cu Giarmata

ARAD. UTA a câştigat, scor 2-0, meciul amical de sâmbătă, de la Arad, contra celor de la Millenium Giarmata. A fost şi primul meci în tricoul alb-roşu pentru Neagu şi Voiculeţ, acesta marcând şi unul dintre goluri. În plus, a mai apărut un american. /P.9

HRAM LA BODROG

Încă din ajunul marelui praznic al Adormirii Maicii Domnului, mii de creştini au venit la sărbătoarea hramului Mănăstirii Hodoş-Bodrog. Timp de două zile, pelerinii au participat la slujbele oficiate de călugări şi preoţi, în frunte cu Î.P.S. dr. Timotei Seviciu, Arhiepiscop al Aradului. /P.12

FOTO: CĂLIN ANDRA

9 771220 748010 10193

REMEMBER: 16 AUGUST

1645 S-a născut Jean de La Bruyère, scriitor (d. 1696)

1845 S-a născut Gabriel Lippmann, fizician care a obţinut prima fotografie colorată a spectrului solar (d. 1921)

1858 Regina Victoria transmite primul mesaj oficial peste Oceanul Atlantic, din Londra către Statele Unite

1888 A încetat din viaţă chimistul John S. Pemberton, cel care a inventat celebra băutură „Coca-Colaüh (n. 1831)

1920 S-a născut Charles Bukowski, scriitor american (d. 1994)

1920 S-a născut Virgil Ierunca, eseist, critic literar şi poet, traducător (m. 2006)

1921 S-a născut Moise Cahn prozator, critic şi istoric literar (d. 2000)

1931 A murit Sabba Ştefănescu, geolog şi paleontolog român (n. 1857)

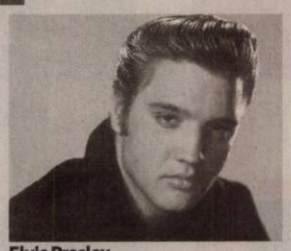
Elvis Presley

1942 S-a născut Florin Bogardo, compozitor român (d. 2009)

1949 A încetat din viaţă scriitoarea Margaret Mitchell (n. 1900)

1956 A încetat din viaţă pictorul Theodor Pallady (n. 1871)

1958 S-a născut Madonna, interpretă americană de muzică pop

1977 A încetat din viaţă Elvis Presley (n. 1935)

1987 A murit Emil Condurachi, istoric şi arheolog român (n. 1912)

PIEŢE, TÂRGURI

Astăzi este zi de piaţă la Curtici, Nădlac, Bocsig, Gurahonţ, Moneasa, Pilu, Vladimirescu. Tot astăzi se organizează târg săptămânal la Gurahonţ şi Bârzava. Mâine, marţi, este zi de piaţă la Sebiş, Almaş, Apateu, Semlac, Sântana, Şilindia, Vârfurile.

TELEFOANE UTILE

☎INFORMAŢII TELEFONICE: 118.932; ☎ROBOT: 1958; ☎APEL UNIC DE URGENŢĂ: 112; ☎PRIMĂRIA ARAD: Program de relaţii cu publicul, luni-vineri 8-20. Tel.: 0257/284.744; tel. centrală: 0257/281.850; ☎S.C. E.ON GAZ ROMÂNIA - Sucursala Arad :0357/403.321; ☎DERANJAMENTE ELECTRICITATE: 0257/929; ☎INFORMAŢII CFR: 0257/231.777; ☎PROTECŢIA CONSUMATORULUI: 0257/257.049; ☎GOSPODĂRIREA COMUNALĂ ARAD S.A.: 0257/270.352; 0729-009.033; 0257/270.352; ☎POLIŢIA DE FRONTIERĂ: 1959; SC CET (Dispecerat şi intervenţie termoficare): 0357/412.244.

SUDOKU

ÎNCEPĂTORI

REGULI:
În fiecare bloc sunt câteva cifre între 1 şi 9, stabilite dinainte. Acestea trebuie completate cu cifrele lipsă, în aşa fel încât fiecare număr să figureze o singură dată. De asemenea, cifrele de la 1 la 9 trebuie să figureze o singură dată atât pe rândurile orizontale cât şi pe coloanele verticale ale celor nouă blocuri luate împreună.

9	4						5	
6				9	4		3	8
		5	8		2			4
		4			6	3		9
	1				7	8	4	6
	9	6	3	4	8	5		
			4	8	5		7	
4	2			3		9	8	
	5	1	2	7				

AVANSAŢI

	3		6			4	5	
4				2		6		7
5				4				
	6	2			9		8	
				8				
	8		7			2	1	
				7				9
8		1		6				3
	5	9			1		4	

Soluţiile jocurilor din numărul precedent:

ÎNCEPĂTORI

2	8	7	3	5	9	1	4	6
6	9	3	4	8	1	2	7	5
4	1	5	7	6	2	8	9	3
9	5	4	1	3	8	7	6	2
1	3	6	2	4	7	5	8	9
8	7	2	5	9	6	4	3	1
7	2	9	8	1	3	6	5	4
3	4	1	6	7	5	9	2	8
5	6	8	9	2	4	3	1	7

AVANSAŢI

2	9	8	3	1	6	7	4	5
7	6	1	5	4	9	8	3	2
4	3	5	7	2	8	6	9	1
8	1	4	2	9	7	5	6	3
6	7	3	1	8	5	9	2	4
5	2	9	4	6	3	1	8	7
1	8	7	6	3	4	2	5	9
3	5	6	9	7	2	4	1	8
9	4	2	8	5	1	3	7	6

UNDE MERGEM în Arad

CINEMA

DACIA „Shrek pentru totdeauna" (SUA), orele 14; 17; 20.
ARTA „Ce-o fi o fi" (SUA) orele 15; 17.30; 20.

EVENIMENT

„Zilele Aradului": Deschiderea oficială; Vernisaj expoziţie foto (Piaţa Primăriei, ora 17.00); Concert fanfară (ora 17.30); Spectacol teatru (ora 22.00, la Cafe Boeme); Plimbare cu titicarul (orele 18-21, B-dul Revoluţiei Primărie-Podgoria)

EXPOZIŢII

GALERIILE DE ARTĂ „DELTA": Expoziţie de grup - Cristian Pentelescu şi Ana Zoe Pop (9-17)
GALERIA DE ARTĂ „ALFA" (B-dul Revoluţiei, nr. 90): Expoziţie de pictură Julian Chiu şi Julia Chiu (9-17)
MUZEUL DE ARTĂ ARAD (str. Gh. Popa 2-4, et. II - Sala Ovidiu Maitec): Patrimoniul arhitectural al Aradului – încotro?- expoziţie de fotografie şi desen (str. Gh. Popa 2-4, et. 2)(9-17).
SALA CLIO (str. Horea, nr. 8): Expoziţia de pictură, sculptură, grafică şi smalt pe alamă „Salonul de vară 2010" (9-17)
COMPLEXUL MUZEAL ARAD (Palatul Cultural, Piaţa G. Enescu 1): Expo cu fluturi „ARMONII CROMATICE II" (orele 9-17)
MUZEUL DE ARTĂ ARAD (str. Gh. Popa 2-4, et. II): Expoziţia personală „Semne şi semnificaţii plastice", semnată de drd. Diana Lucaci-Bota (9-17)
GALERIILE „TURNUL DE APĂ" Expoziţia de pictură „Abstract-Painting" a artistului plastic Mihai Băgu (9-17)
MUZEUL ORĂŞENESC LIPOVA Expoziţie de icoane şi obiecte bisericeşti „Colecţia Ştefan Crişan" (orele 9-17)
TEATRUL VECHI: (str. Gh. Lazăr): „Experiment sintetic G", expoziţie de pictură a artistului arădean Laurian Popa (orele 9-17)

CITIRE APOMETRE

Marţi, 17 august 2010: Blocuri Piaţa Mioriţa, Imaşului, Exterior, Byron, blocuri 102-150, 151-200, 301-325, 501-550, 551-585, 601-620, 701-734 Micălaca, Voinicilor, Ciobanului, Dreptăţii, Frăţiei, Busuioc, Fluierului, Stânjenel, Vrancei, I. B. Deleanu, Piaţa Carpaţi, Hatmanu Arbore, Magnoliei, Leandrului, Iederei, Progresului, Sportului, Leu, T. Grozăvescu, Gheorghe Groza, Slatinei, Sever Bocu, Predeal, Fluturilor, Dâmboviţei, Oborului, Ghioceilor, Lupeni, Craiovei, Lăcrimioarelor, Nufăr, T. Bredicianu, Dragoş Vodă, Ep. R. Ciorogariu cu soţ, Islazului, Mărgăritar, Remus, Putnei, Moşilor, Malul Mureşelui, 9 Mai, Romei, Eroul Necunoscut, Occident, Triunfului, Labirint, T. Şandor

www.aradon.ro

HOROSCOP

BERBECUL (III.21.-IV.20.)
Sunteţi creativ şi vă preocupă ideea de a începe o activitate nouă. Aveţi şanse să vă afirmaţi pe plan intelectual. Parcurgeţi o perioadă favorabilă inspiraţiei artistice.

TAURUL (IV.21.-V.20.)
Cu toate că vă simţiţi în formă, este posibil să constataţi că nu vă reuşeşte aproape nimic. Se pare că sunteţi foarte confuz şi vă lipseşte simţul practic.

GEMENII (V.21.-VI.21.)
Dimineaţa sunteţi mai sensibil decât de obicei, ceea ce ar putea să vă afecteze relaţiile cu cei din jur. Nu faceţi nici o promisiune dacă nu sunteţi sigur că puteţi să o respectaţi!

RACUL (VI.22.-VII.22.)
În mod neaşteptat, primiţi o sumă importantă de la o rudă mai în vârstă. Nu luaţi hotărâri importante în grabă, pentru că vă lipseşte simţul practic.

LEUL (VII.23.-VIII.23.)
Şansele sunt de partea dumneavoastră, intuiţia vă ajută şi reuşiţi să depăşiţi cu bine dificultăţile. Aveţi succes în tot ce faceţi. Este o zi bună pentru examene.

FECIOARA (VIII.24.-IX.23.)
Dimineaţa faceţi planuri ambiţioase în legătură cu o afacere, dar este posibil să vă loviţi de obstacole care vă cam taie elanul. Vă sfătuim să aveţi răbdare.

BALANŢA (IX.24.-X.23.)
Dimineaţa aveţi tendinţa să fiţi prea idealist şi să neglijaţi probleme importante. Nu începeţi nimic nou, pentru că este posibil să luaţi decizii eronate!

SCORPIONUL (X.24.-XI.22.)
Sunteţi hipersensibil şi nu aveţi chef de vorbă. Ar fi bine să amânaţi orice tranzacţie şi să evitaţi speculaţiile, pentru că riscaţi să pierdeţi sume foarte importante de bani.

SĂGETĂTORUL (XI.23.-XII.21.)
Sunteţi agitat, pentru că începeţi o lucrare nouă. Chiar dacă vă frământă problemele profesionale, ar fi bine să îi arătaţi partenerului mai multă afecţiune.

CAPRICORNUL (XII.22.-I.20.)
Vă recomandăm să nu vă începeţi activităţi noi, pentru că vă lipseşte simţul practic. Amânaţi deciziile importante pe plan profesional şi în afaceri.

VĂRSĂTORUL (I.21.-II.20.)
Aveţi ocazia să vă afirmaţi în societate, mai ales datorită talentelor artistice. Vă sfătuim să aveţi răbdare şi fiţi încrezător în intuiţia partenerului de viaţă.

PEŞTII (II.21.-III.20.)
S-ar putea să aveţi o mare dezamăgire, în urma unei întâlniri de afaceri. Nu vă descurajaţi! Pur şi simplu, nu este un moment favorabil pentru afaceri.

SĂNĂTATE

CABINET GINECOLOGIC: Arad, B-dul Decebal nr. 11 (lângă Hotel Aradul). EFECTUĂM: TEST PAP, ECO VAGINAL, CHIURETAJ. Programări la telefon: 0727.008.794.

MEDLINE SERVICE - injecţii, pansamente, perfuzii, recoltări analize la domiciliu, 7 zile din 7. Tel. 0257.338.578; 0728.285.762; 0728.285.760.

COMENZI TAXI

ALFA PLUS 949; 349.349
TAXI ALFA 945; 22.88.88; 25.25.26; 0723-200.301
TAXI ARAD 940; 0722-755.440; 0740-252.101
STAR 212.222; 0722-361.011; 0745-645.645
FAVORIT 280.000; 281.111; 0740-083.333; 0724-409.992
EUROPA 275.555; 0723-677.555; 0744-828.163
TAXI AZUR 953; 0257-280.705; 0257-280.100; 0722-149.288; 0740-975.568;
TAXI VERBIŢĂ 0726-336.969

DOBÂNZILE BANCARE ÎN VIGOARE LA 16.08.2010

DENUMIREA BĂNCII	SUMA MINIMĂ (RON)		DOBÂNDA (% PE AN)											
			PERSOANE FIZICE						PERSOANE JURIDICE					
	PERSOANE FIZICE	PERSOANE JURIDICE	LA VEDERE	PE TERMEN DE (LUNI)					LA VEDERE	PE TERMEN DE (LUNI)				
				1	2	3	6	9	12		1	2	3	6	9	12
BCR	100	1000	0,25	7,5	-	7,5	9	7,5	7,5	0,25	7,5	-	7,5	9	7,5	7,5
BRD	150	-	0,25	5,2	-	5,45	5,45	5,45	5,7	0,25	5,7	-	5,95	5,95	5,95	6,2
San Paolo IMI Bank	100	5000	0,1	9	-	9,25	9	8,75	8,5	0,1	9	-	9,25	9	8,75	8,5
B. Transilvania	100	2500	0,15	6,50	-	6,75	6,75	7,00	7,00	0,15	5,75	-	6,00	6,00	6,25	6,25
BancPost	500	5000	0,15	7		7,5	7	-	7,3	1	6,5	-	7,10	7,35	-	7,55
Raiffeisen	4000	1000	0,25	8	-	9	8	-	8	0,25	8	-	9	8	-	8
B. Coop. Mureşul	30	200	0,1	5	-	6	6,5	7	7	0,1	5	-	6	6,5	7	7

AICI E LOCUL CARIEREI TALE!
www.romjob.ro
PORTAL NAŢIONAL DE LOCURI DE MUNCĂ!

Vremea
Luni, 16 August

www.aradon.ro

ORA 6 21° Temperaturile se vor situa între 19 şi 21 grade. Vântul va sufla cu 10 km/h, dinspre SV.

ORA 18 33° Temperaturile se vor situa între 30 şi 33 grade. Vântul va sufla cu 10 km/h, dinspre NE.

ZIUA PRECEDENTĂ

Arad	34°C	Umiditate:	57%
Lipova	35°C	Presiune:	1026 KPA
Chişineu-Criş	35°C	Precipitaţii:	20 %
Săvârşin	34°C	Vânt:	18 km/h
Sebiş	35°C	Direcţie vânt:	SE

AZI

Temperaturile se vor situa între 19 şi 33 grade. Vântul va sufla cu 10 km/h, dinspre SV.

SOARELE

Răsare: 06:33
Apune: 21:44

FAZELE LUNII

10. 08. · 16. 08. · 24. 08. · 01. 09.

LUNI	MARŢI	MIERCURI	JOI
19° 33°	16° 29°	16° 27°	17° 29°
însorit	ploaie	parţial noros	însorit

CALENDAR

CALENDAR ORTODOX: Aducerea Sf. Mahrame de la Edesa; **CALENDAR ROMANO-CATOLIC:** Aducerea de la Edesa la Constantinopol a icoanei nefăcute de mână a Domnului nostru Isus Hristos; Sf. m. Diomid. **CALENDAR GRECO-CATOLIC:** : Sf. Ştefan, rege.

PROGNOZĂ PENTRU TREI ZILE

Temperaturile minime vor fi cuprinse între 16 şi 19 grade, iar cele maxime între 27 şi 33 grade.

Temp.minime: 16 la 19 ° C
Temp.maxime: 27 la 33 ° C

JURNAL ARĂDEAN
Str. Poetului nr. 1C, Arad
BRAT Auditat de BRAT
Reclamaţii difuzare: 0257/ 228586

Director editor: Mircea Ţişcă (8465)
Secretariat: 0257.281802 (centrala), fax - 0257.280655
Şef departament difuzare: Carmen Csordas
Marea publicitate: 0257.280904 (int. 8488); Mica publicitate: 0257.210775
Tiparul executat la: SC Inform Media SRL, Calea Torontalului, DN 6, km 5,7, Timişoara

Editor coordonator: Adriana Barbu (8410) Responsabil de număr: Gabriela Groza
Secretar general de redacţie: Gabriela Groza (8417) **Departamente: Eveniment:** Simona Butaru (8412), Monica Ardelean (8446), Alin Gherasim, Gerlinde Knap (8435); **Politic:** Tristan Mihuţa (8431), Simion Todoca (8425); **Economic:** Andreea Pintea (8419); **Cultură, Învăţământ:** Vasile Filip (8428); **Social:** Diana Duţu (8429); **Sport:** Daniel Scridon (8427), Adrian Hărţău (8433), Leonard Sfâra (8434);
Tehnoredactare: Ghizela Şerban, Ramona Vidulescu
REDACŢIE : tel. 0257.281802 (centrala); fax 0257.280655 (int. 8490), 0257.281797 (int.8489); e-mail:redactia.jurnalaradean@informmedia. ro, adevaruldearad@informmedia.ro, publicitate.jurnalaradean@informmedia.ro, publicitate.adevarul@informmedia.ro

Proiectele depuse, finalizate FOTO:FAN

32 de proiecte pe fonduri, finalizate

ARAD. Zeci de proiecte au fost deja implementate în județul nostru, ele fiind finanțate cu câțiva ani în urmă, din fonduri de preaderare. „Un număr de 32 proiecte au fost finalizate cu plățile efectuate integral pe programe de preaderare Phare, Sapard, dar și pe POR la Ineu, sau PNDR la Archiș. Valoarea plăților efectuate în acest caz a fost de 21.439.000 euro", informează Prefectura. **JA - S.B.**

Membri noi în Consiliul Civic

ARAD. Reprezentanții Consiliului Local Civic susțin că au cu ce se mândri: membri noi și importanți.

Potrivit lui Dan Artimon, au aderat la Consiliul Local Civic atât persoane fizice, cât și persoane juridice.

Artimon a amintit printre noii membri pe Ștefania Zăvoianu, care se luptă cu Primăria Arad în Tribunal pentru anularea taxei de salubrizare, și Leo Alsău, care are la activ zeci de procese cu aceeași instituție.

Printre persoanele juridice care au semnat „adeziunea" se numără și Liga Pensionarilor, dar și Centrul de investigare a crimelor comunismului, care va avea statut de membru ONG de onoare. **JA - A.B.D.**

FOTOGRAFIA TA ÎN JA

Mă numesc Teodora Ancuța, numai ce a fost ziua mea de naștere și am împlinit un an. Am primit multe jucării, multă dragoste și atenție de la toți cei care mă iubesc. Le mulțumesc!

FOTO: FAN

Primăria, zid al plângerii

Locuitorii se plâng şi cer investiţii mici în cartiere, Primăria răspunde invariabil la fel: cândva, dacă vor fi bani.

Fondurile, principala problemă care pune piedici la realizarea lucrărilor FOTO: JA

ARAD. Locuitorii din Aradul Nou s-au adresat, din nou Primăriei. „Poate că nu sunt bani, dar periodic poate trece un buldozer să niveleze, că de pietruit sau asfaltat nu mai sperăm. Pe stradă își desfășoară activitatea câteva firme, dar de 2 ani nu ne mai permitem să contribuim din resurse proprii la nivelare. De aceea, VĂ IMPLORĂM să reparați această stradă. Ni se răstoarnă marfa împaletată, ni se returnează exporturile pentru că se deteriorează ambalajele. E așa greu să se niveleze 200 metri de stradă?" Răspunsul Primăriei e invariabil: „În funcție de fondurile disponibile pe anul 2010, Primăria Municipiului Arad va programa și executa lucrări de reparație la strada Dr. Marcus".

Castanilor, la fel

Acesta este răspunsul pe care l-au primit și locuitorii de pe strada Castanilor, care au cerut și ei o intervenție pe tronsonul cu pricina: „În funcție de fondurile disponibile pe anul 2010, Primăria Municipiului Arad va programa și executa lucrări de reparație a străzii Castanilor".

Nici trotuarul

Administratorul blocului B23 din Calea Aurel Vlaicu Arad a primit același răspuns chiar dacă miza era mai mare aici.

Trotuarul care reprezenta obiectul cererii administratorului este situat în imediata vecinătate a Poliției din Vlaicu. „În urmă cu aproximativ un an și jumătate, am depus la Primărie o cerere prin care am solicitat ajutor în legătură cu asfaltarea trotuarului din fața blocului, acesta fiind atât de distrus încât nu mai poate fi nici măturat deoarece tot este fărâmițat. Răspunsul Primăriei a fost că se ține cont de cererea noastră și lucrarea va fi executată în limita fondurilor. Revin cu aceeași cerere, deoarece între timp trotuarul s-a distrus și mai mult încât aproape nu se mai poate circula pe el„. Arădeanca susține și faptul că „zilele trecute s-au făcut niște reparații în această zonă și a fost reparată și o porțiune de aproximativ 4 metri din trotuar, restul de aproximativ 12 metri a rămas nereparat". Degeaba.

Răspunsul Primăriei a fost același: „În funcție de fondurile disponibile pe anul 2010, Primaria Municipiului Arad va programa și executa lucrări de reparație a trotuarului din zona blocului 23 de pe Calea Aurel Vlaicu".

ADRIANA BARBU DĂNILĂ
adriana.barbu@informmedia.ro

PROMISIUNE VAGĂ

O promisiune vagă pentru un viitor în care banii s-ar putea identifica undeva. Pentru acum, e clar, chiar dacă nu se scrie: nu sunt bani pentru aceste investiții.

De astăzi se dă startul la Zilele Aradului

ARAD. Încep Zilele Aradului, eveniment ce se va întinde până duminică. Startul este dat, ca de fiecare dată cu ocazia sărbătorii orașului, în fața Primăriei Arad, printr-un vernisaj al unei expoziții foto, ocazie care marchează deschiderea oficială a Zilelor Aradului. Totul va începe astăzi la ora 17.00. Ineditul din prima zi de festival este dat de concertul de fanfară care debutează la ora 17.30 și care are loc... în trenulețul turistic. Arădenii pot opta cu ocazia acestor zile pentru plimbări cu titicarul sau pot alege să vadă un spectacol de teatru la Cafe Boeme. Nici a doua zi de sărbătoare nu începe în forță. La ora 17.00 va avea loc vernisajul expoziției de trenulețe, în holul Teatrului Ioan Slavici Arad, la 19.00 arădenii pot opta pentru un spectacol de marionete în Parcul Eminescu, iar seara pentru spectacolul lui Pit, „Buburuzele", de la Cafe Boeme.

Pentru sărbătoarea orașului, Municipalitatea a alocat în acest an, unul de criză, doar 100.000 de lei, evenimentul fiind salvat de banii adunați de Primărie din sponsorizări (peste 150.000 de lei). **JA-A.B.D.**

Lucrările din judeţ au finanţare FOTO: JA

Milioane de lei pentru apă la sate

Guvernul a alocat 2,2 milioane lei pentru lucrările de realizare a sistemelor de alimentare cu apă în judeţ.

ARAD. Județul Arad a primit 2,2 milioane lei prin „Programul de alimentare cu apă, canalizare și epurare a apelor uzate la sate" a Ministerului Dezvoltării Regionale și Turismului, potrivit informațiilor furnizate de reprezentanții Consiliului Județean. Programul are o aplicabilitate la nivel național și aduce o serie de beneficii, precum asigurarea accesului la sisteme de canalizare și furnizarea constantă de apă potabilă către populația din zona rurală.

Potrivit CJA, „această sumă, alocată de către Ministerul Dezvoltării Regionale și Turismului județului Arad, va fi utilizată pentru o serie de lucrări de alimentare cu apă și canalizare care sunt în acest moment în desfășurare (Vinga, Buteni, Zăbrani, Frumușeni, Vârfurile, Pleșcuța), precum și pentru demararea unor noi lucrări (Mișca, Almaș, Secusigiu, Zimandu Nou)". „Chiar dacă suntem în perioadă de criză, Ministerul Dezvoltării Regionale și Turismului sprijină județul nostru cu această sumă extrem de importantă pentru lucrările de canalizare în localitățile din zona rurală. Ridicarea standardului de viață a celor care trăiesc în mediul rural este unul din scopurile noastre. Avem o serie de lucrări care vor fi continuate cu acești bani, dar în același timp sprijinim un număr de patru noi localități care vor începe lucrările de canalizare. Aceste 2,2 milioane lei reprezintă o primă tranșă din acest an, urmând să mai primim și alți bani de la MDRT", a afirmat Nicolae Ioțcu, președintele Consiliului Județean Arad. **JA - S.B.**

Statul, înşelat de una din şase firme din judeţ

ARAD. Unul din șase agenți economici controlați de inspectorii fiscali au înșelat statul. Direcția Finanțelor Publice Arad a prezentat rezultatele activității de inspecție fiscală pe primele 7 luni ale anului. Au fost controlați 786 de agenți economici și au fost aplicate nu mai puțin de 144 de amenzi contravenționale, în valoare de 890.630 lei. „Valoarea sumelor suplimentare stabilite urmare inspecțiilor efectuate: 167.737.410 lei, din care: 113.585.400 lei reprezintă diferențe calculate de organele de inspecție fiscală față de obligațiile bugetare declarate de contribuabili; 54.152.010 lei reprezintă dobânzi și penalități de întârziere.

Scopul activității de inspecție fiscală este depistarea, limitarea, prevenirea și ținerea sub control a fenomenelor de evaziune și fraudă fiscală", a subliniat Călin Arusti, purtătorul de cuvânt al instituției.

Controalele s-au lăsat chiar și cu sesizări penale. 47 de agenți economici s-au ales cu dosare penale pentru sume în valoare de 90.550.680 lei. **JA - S.B.**

Pregătire pentru administratori

ARAD. Uniunea Locală a Asociațiilor Locative Arad organizează o nouă serie de pregătire profesională pentru cei care doresc să se califice în meseria de administrator de imobile. Cursul se va desfășura în perioada 23 august - 4 septembrie și este susținut de specialiști în domeniu, în vederea susținerii atestatului. Înscrierile se fac la sediul Uniunii din strada Lucian Blaga numărul 23 bis și la telefonul 0257/285053. **JA - S.B.**

Comercianţii, amendaţi FOTO:JA

Fructe fără acte în piață din Obor

ARAD. Pe linia combaterii comerțului ilicit, polițiștii au efectuat controale în Piața Obor. Aici au fost depistați și amendați T.S., de 35 de ani, și P.S., de 38 de ani, din Arad, care vindeau 1.000 kg de pepene, 40 kg de piersici, 190 kg de morcovi, 250 de pătrunjel și 400 kg de prune pentru care nu aveau acte. **JA-A.G.**

Aleşii locali, la o nouă şedinţă FOTO: A.B.D.

Şedinţă combinată în CLM

ARAD. Executivul s-a văzut nevoit să combine două ședințe într-una. Pentru că ședința programată săptămâna trecută nu a avut succes (nu s-a ținut din lipsă de cvorum) și pentru că Zilele Aradului sunt deja la ușă, Primăria a decis să înghesuie în ședința extraordinară de astăzi și proiectele aparte destinate sărbătorii Aradului.

Municipalitatea s-a văzut nevoită să planifice ședința ratată de joi, luni, pe 16 august, pentru că atunci e termenul limită stabilit de Guvern pentru aprobarea organigramelor instituțiilor subordonate autorităților locale.

Tot atunci a ajuns cuțitul la os și pentru proiectele dedicate Zilelor Aradului, acordarea de diplpome de aur pentru 150 de cupluri care împlinesc 50 de ani de căsătorie, dar și acordarea de titluri și distincții de cetățean de onoare (ce vor merge în acest an la doi oameni de afaceri). **JA-A.B.D.**

Nou
Varice?
Tratament eficient şi modern !!
Tratăm varicele prin Scleroterapie Asistată Ultrasonografic (UGS) :
- fără operație chirurgicală
- fără anestezie – este nedureroasă
- fără cicatrici postoperatorii
- fără absența de la serviciu / concediu medical
- pacientul își poate desfășura activitățile

zilnice obișnuite în câteva ore de la intervenție.

HEMOROIZI? FISURI ANALE?
TRATAMENT FĂRĂ OPERAȚIE
Sunt folosite cele mai noi tehnici practicate in Comunitatea Europeană:
- Investigațiile videocomputerizate
- Fototermocoagularea în spectru infraroșu
- Excizia cu unde de radiofrecvență

Colonoscopie și Ecografie Abdominală Gratuite în cadrul tratamentului!
10% reducere din costul tratamentului pentru pensionari
Arad:
0257 213 888
LaurusMedical clinics
www.laurusmedical.ro
RECLAME

Bac-ul de toamnă, din 23 august

A doua sesiune a examenului de bacalaureat începe cu probele de evaluare a competenţelor lingvistice.

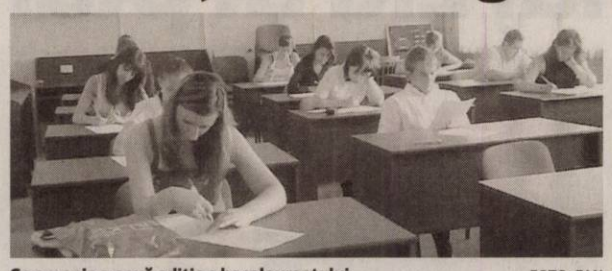

Se apropie o nouă ediţie a bacalaureatului FOTO: FAN

ARAD. Pe lângă candidaţii respinşi în prima sesiune, la examenul care va avea loc între 23 august şi 9 septembrie s-au putut înscrie şi candidaţi care nu au promovat în alte sesiuni sau care nu au participat până în august 2010 la nicio testare de acest fel. Potrivit calendarului, sesiunea de toamnă a examenului de bacalaureat debutează cu evaluarea competenţelor lingvistice de comunicare orală în limba română şi în limba maternă, în 23 şi 24 august. În perioada 24-25 august va avea loc evaluarea competenţelor lingvistice într-o limbă modernă, iar între 26 şi 27 august - evaluarea competenţelor digitale. Probele scrise de la examenul de bacalaureat încep în 30 august cu limba şi literatura română, urmată în 31 august de proba la limba şi literatura maternă, 1 septembrie - proba obligatorie a profilului şi 3 septembrie - proba la alegere a profilului şi specializării. În 5 septembrie vor fi afişate rezultatele (până la ora 16.00), după care pot fi depuse eventualele contestaţii (între orele 16.00 şi 20.00). În intervalul 7-8 septembrie vor fi rezolvate contestaţiile, iar în 9 septembrie vor fi anunţate rezultatele finale. **JA-V.F.**

REŢETA ZILEI

Ciolan la cuptor cu varză

INGREDIENTE: 2 bucăţi ciolane dezosate, o varză murată, 200 g kaizer, 2 cepe mari, 3 morcovi, 2 legături pătrunjel, o sticlă de bere, sare, piper, ulei, maieranã, curry, muştar, un pahar de vin alb, 50 g caşcaval.

MOD DE PREPARARE: Se dezosează cele două ciolane, şi se desfăşoară în aşa fel încât să se poate umple cu cubuleţe de kaizer şi cu o fâşie de caşcaval. Se condimentează cu piper, oregano, sare, maiorană şi curry. Se înfăşoşoară carnea cu ajutorul unor beţişoare şi se aşează într-o tavă. Se unge carnea cu muştar şi în tavă se taie rondele de morcovi şi pătrunjel, precum şi de ceapă. Se stropeşte totul cu puţin ulei şi se toarnă sticla de bere peste. Se pune la cuptor pentru o oră. Între timp, se pregăteşte şi varza. Se pune la călit cu puţin piper, foi de dafin, sare, dacă e necesar şi un păhărel de vin. **Poftă bună!**

Pentru mai multe REŢETE intră pe **www.culinar.ro**

Pecs are ziua sa de Zilele Aradului

ARAD. Nu doar arădenii vor sărbători de zilele oraşului lor, ci şi maghiarii din Pecs. Autorităţile arădene au decis să ofere celor din Pecs o zi specială în cadrul manifestărilor arădene, zi în care aceştia să-şi sărbătorească propriul oraş. Zilele Pecs la Arad au fost stabilite a fi organizate miercuri, pe 18 august, în a treia zi de sărbătoare. Cu această ocazie, va avea loc, la Sala Clio, un vernisaj al expoziţiei de artă plastică realizată de artişti din Pecs. Nu vor lipsi din această zi nici spectacolele de teatru (de la Sala Studio a Teatrului Ioan Slavici şi de la Marionete) nici spectacolele de muzică şi dans sau concertul de fanfară din Parcul Eminescu. **JA-A.B.D.**

www.aradon.ro

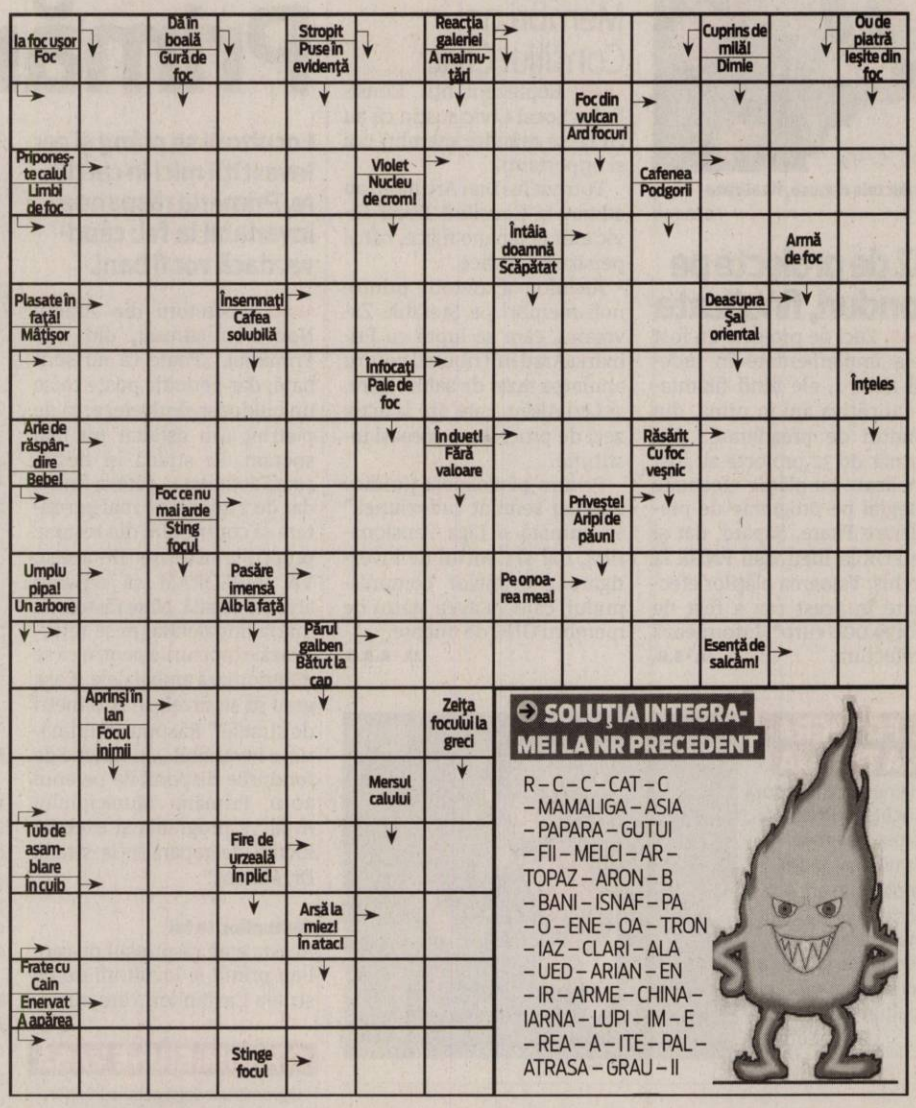

SOLUŢIA INTEGRAMEI LA NR PRECEDENT

R – C – C – CAT – C – MAMALIGA – ASIA – PAPARA – GUTUI – FII – MELCI – AR – TOPAZ – ARON – B – BANI – ISNAF – PA – O – ENE – OA – TRON – IAZ – CLARI – ALA – UED – ARIAN – EN – IR – ARME – CHINA – IARNA – LUPI – IM – E – REA – A – ITE – PAL – ATRASA – GRAU – II

CONCURSUL „CUVINTE NOROCOASE"

ABONAT: ☐ DA ☐ NU

COMPLETEAZĂ INTEGRAMELE DIN PERIOADA 3-18 AUGUST 2010 A.C. TRIMITE CELE 14 INTEGRAME (ÎNTR-UN SINGUR PLIC ŞI CU UN SINGUR TALON) PÂNĂ ÎN 25 AUGUST 2010 LA SEDIUL REDACŢIEI NOASTRE, STR. POETULUI NR. 1C SAU PE B-DUL REVOLUŢIEI NR. 81. POŢI CÂŞTIGA UN APARAT ELECTROCASNIC. EXTRAGEREA VA AVEA LOC ÎN 26 AUGUST A.C.

JURNAL ARĂDEAN

NUME: .....

ADRESĂ: .....

.....

TEL .....

E-MAIL: .....

Programe TV Luni, 16 August

TVR 1

07:00 **Telejurnal.** Sport Meteo
07:30 **Cu 80 de tablouri la capătul lumii**
08:00 **Armăsarul sălbatic.** (s) Ep.15
08:30 **Noah şi Saskia.**(s)Ep.4 Cu:Emily Wheaton, Alicia Gardiner, Jack Blumenau
09:00 **Pur şi simplu delicios.** (R)
09:10 **Vezi România!** Ep.13
09:15 **Transformarea.** (R)
10:15 **Dovadă de iubire.** (s) Ep.31
11:15 **Ca la carte.** (R)
12:05 **Amintiri din istorie.** (s)
12:15 **Zile şi nopţi.** (R)
12:50 **Cronicile frumoasei luptătoare.** (s)Ep.11 (R)
14:00 **Telejurnal.** Sport
14:45 **Pur şi simplu delicios.** (R)
15:00 **Teleshopping**
15:30 **Kronika.**
16:55 **Palatele lumii.** (s)Ep.5
17:20 **Planeta arborilor.** (s)Ep.5
17:50 **Reţetă pentru siluetă.**
18:20 **Amintiri din istorie.** (s)(R)
18:25 **Vezi România!** Ep.13 (R)
18:30 **Cronicile frumoasei luptătoare.**(s)Ep.12
19:40 **Invinge apele!**
19:45 **Sport**
20:00 **Telejurnal. Meteo**
21:10 **Extravagantul Raines.**(s) Ep.6
22:10 **30 Rock.** (SUA, 2006) Sezonul I Ep5 şi 6 Cu: Tina Fey , Tracy , Jane Krakowski , Jack McBraye, Scott Adsit, Judah Friedlander, Alec Baldwin , Keith Powell ,Katrina Bowden.
23:00 **Comanderia, 1375 A.D.** (s) Ep.5
24:00 **Telejurnal.** Sport Meteo
00:15 **Anatomia lui Grey.** (s) Ep.1 şi 2
01:50 **Palatele lumii.** (s)Ep.5(R)
02:20 **Planeta arborilor.** (s) (R) Ep.1
02:50 **Reţetă pentru siluetă.** (R) cu Leonard Miron
03:20 **Telejurnal.** Meteo (R)
04:15 **Dovadă de iubire.** (s) Ep.31 (R) Cu: Marcelo Serrado, Lavinia Vlasak, Leonardo Vieira
05:05 **Carabinieri.** (s, Italia, 2001) Ep.74

PRO TV

07:00 **Ştirile Pro Tv.** Ce se întâmplă, doctore? Omul care aduce cartea
10:00 **Sunt plecat în oraş.** (r)
12:00 **Tânăr şi neliniştit.** (r)
13:00 **Ştirile Pro Tv**
13:45 **Gemenele Olsen în acţiune.**
14:30 **Pistruiatul.** Subiectul filmului se desfăşoară în jurul mişcării ilegaliste comuniste care pregătea la 1944 ziua marii eliberări. În cursul acestor evenimente, Pistruiatul, un simpatic băieţandru de 14 ani, trece printr-o serie de aventuri incredibile încercând să ajute ilegaliştii în lupta lor împotriva regimului printre care pe tovarăşul său Andrei, pe tatăl său sau pe profesoara sa de istorie, ajutat la rândul său de cel mai bun prieten, câinele Calu. (r)
16:00 **Tânăr şi neliniştit.**
17:00 **Ştirile Pro Tv.** Vremea
17:45 **Serviţi, vă rog!.** (r)
19:00 **Ştirile Pro Tv.** Sport Vremea
20:30 **Legenda lui Bruce Lee.** (China, 2008 acţiune)
22:30 **Ştirile Pro Tv**
23:00 **Doi bărbaţi şi jumătate.** ep. 17, 18, anul VI
00:00 **Mesaje de dincolo**
01:00 **Legenda lui Bruce Lee**
02:30 **Ştirile Pro Tv (r)**
03:30 **După 20 de ani.** (r) La două decenii după Revoluţia din decembrie 1989, societatea românească pare a se afla la o nouă răspântie. Ce a fost câştigat în acest răstimp şi ce nu s-a reuşit, cât s-a apropiat România de ideea de democraţie şi capitalism şi mai ales ce este de făcut în situaţia politică şi economică actuală sunt doar câteva dintre temele care vor fi dezvoltate în emisiunea "După 20 de ani".
04:30 **România, te iubesc.** (r)
06:00 **Happy Hour.** (r)

ANTENA 1

06:00 **Observator.** cu Mihaela Calin
08:00 **Liber la vacanţă.** cu Nicolle şi Alex
10:00 **Xena: Prinţesa războinică.** În distribuţie: Lucy Lawless, Renee O'Connor, Hudson Leck, Tedd Raimi (s)
11:15 **Nume de cod: K9.** (r)
13.00 **Observator Meteo**
14:00 **Benny Hill.** Benny Hill, cel mai popular comic englez, şi-a scris şi şi-a interpretat propriul show de televiziune. O mulţime de feţe, jocuri de cuvinte, umor de calitate şi multe gaguri care vă vor face să râdeţi
14:30 **Iubirea face farse.** (r)
16:00 **Observator Meteo**
17:00 **Bun de cinste**
17:45 **Să te prezint părinţilor**
19:00 **Observator.** cu Alina Petrescu Sport, Meteo
20:30 **Operaţiunea Delta Force.** (1996, SUA acţiune)Delta Force este trupa de comando pe care guvernul american o foloseşte în rezolvarea problemelor mai dificile. Înfrânge o grupare teroristă din Africa de Sud, AFA, salvează un important membru al guvernului american. Indiferent de timp, de loc, membrii acestei grupări sunt gata de luptă.
22:30 **Observator**
23.30 **Eroii.** (2006, SUA. s)
00:30 **Familia Bundy.** (SUA 1987 sitcom) (s) Regia: Amanda Bearse Cu: Ed O'Neill, David Faustino, Amanda Bearse, Christina Applegate
01:00 **Observator.** (r)
02:00 **Divorţ la Hollywood.** (ep 1) (SUA 2007comedie) Regia: Jon AvnetCu: Debra Messing, Judy Davis

HBO

07:30 **The Dukes.** Comedie, SUA, 2007. Regia: Robert Davi. Cu: Chazz Palminteri, Robert Davi, Peter Bogdanovich
09:10 **Aurul nebunilor.** Comedie, SUA, 2008. Regia: Andrew Tennant.
11:00 **Fostul logodnic.** Comedie, SUA, 2008. Regia: Joan Carr-Wiggin. Cu: Juliet Stevenson, Tchéky Karyo
13:00 **America de dreapta.** Wronged - Some Voices from the Campaign Trail-Documentar, SUA, 2009. Regia: Alexandra Pelosi.
13:50 **Grey Gardens.** Dramă, SUA, 2009. Regia: Michael Sucsy.
15:35 **Helen.** Dramă, Canada, 2009. Regia: Sandra Nettelbeck. Cu: Ashley Judd, Goran Visnjic, Lauren Lee Smith
17:35 **Rachel se mărit.** Dramă, SUA, 2008. Regia: Jonathan Demme.
19:30 **Pe platourile de filmare**
20:00 **Tipul cel nou.** Comedie, SUA, 2002. Regia: Ed Decter. Cu: Dj Qualls, Eliza Dushku, Zooey Deschanel, Eddie Griffin, Lyle Lovett
21:30 **Gruparea Baader Meinhof.** Dramă, Germania, 2008. Regia: Uli Edel. Cu: Martina Gedeck, Moritz Bleibtreu, Johanna Wokalek, Nadja Uhl, Jan Josef Liefers
23:55 **Furtuna tropicală.** Acţiune, SUA, 2008. Regia: Ben Stiller. Cu: Ben Stiller, Jack Black, Robert Downey Jr., Nick Nolte, Steve Coogan
01:40 **Captivitate.** Horror, SUA, 2007. Regia: Roland Joffé. Cu: Elisha Cuthbert, Daniel Gillies, Pruitt Taylor Vince, Michael Harney, Laz Alonso
03:05 **Străzi întunecate.** Thriller, SUA, 2008.

TVR CULT.

8.30 Minorităţi (R) Emisiune în limba germană **9.00** Detectiv Putilin **9.55** Învinge apele! **10.50** Momentart (R) **11.00** Antologia cântecului napolitan **12.00** Jurnalul cultural **12.30** Retro clip **12.40** Momentart (R) **12.55** Între cer şi pământ **14.00 1001** de poveşti (R) Producător tv Adriana Ene **14.30** Album de familie **15.00** Parol **16.30** Identităţi **17.00** Garantat **100%** **17.55** Cu rolele prin Bucureşti (R) **18.00** Concertele TVR Cultural (R) **18.55** Capodopere din Galeria de Artă Modernă Românească **19.00** Toate vieţuitoarele mari şi mici **21.00** Jurnalul cultural

AXN

08:00 Foc sălbatic I. 2 **09:00** Joan din Arcadia I. 3 **10:00** The Amazing Race Asia II. 8 **11:00** Teleshop 3 **12:00** Foc sălbatic I. 2 **13:00** Joan din Arcadia I. 3 **15:00** La limita imposibilului IV. 7 **16:00** The Amazing Race Asia II. 9 **17:05** Foc sălbatic I. 3 **18:05** Joan din Arcadia I. 4 **19:05** La limita imposibilului IV. 8 **20:05** La limita imposibilului IV. Serialul constă într-un program de televiziune bazat pe un gen aparte şi foarte nou al science fictionului, care sfidează suportabilul fiinţei omeneşti împingându-o spre zone nebănuite ale groazei şi terorii. 9 **21:05** Că

B1

07:00 Teleshopping **07:30** Documentar DW **08:00** Teleshopping **08:30** Nasul (r) **12:00** ŞTIRI cu Ioana Reit **12:30** Teleshopping **13:05** CALEA EUROPEANĂ cu Dan Cărbunaru **14:00** EVENIMENTELE ZILEI Best of **16:00** Documentar DW **16:30** Documentar DW **17:00** Documentar DW **17:30** Documentar DW **18:00** 6! VINE PRESA **20:00** NAŞUL cu Radu Moraru

REDACŢIA NU ŞI ASUMĂ RESPONSABILITATEA PENTRU EVENTUALELE SCHIMBĂRI

PRIMA TV

07:00 Camera de ras **07:30** Gazda de profesie (r) **08:20** Sport cu Florentina **08:30** Teleshopping **09:15** Nimeni nu-i perfect **09:45** Figurantul – comedie romantica, Australia 2005 (r) **11:45** Galileo **13:15** Camera de ras **13:45** Teleshopping **14:30** Cine stie, castiga **15:30** Nimeni nu-i perfect (r) **16:00** Crima pentru hotii de cai – mister, S.U.A. 2006 **18:00** Focus 18 **19:00** Focus Sport **19:30** Gazda de profesie **20:30** Intalnire pe intuneric **22:00** Focus Monden **22:30** Trasnitii **23:15** Best Of Mondenii Show **23:30** Cele trei dorinte – drama, S.U.A. 1995

PROCINEMA

08:15 Înfruntarea secolului (r) **10:30** Tabăra Lazlo (sezonul II), episodul 10 **11:00** Fetiţele Powerpuff (sezonul IV), episodul 10 **11:30** Happy Hour (redifuzare) **12:45** Teleshopping **13:00** Teo (redifuzare) **14:15** Celebritate, episodul 25, 26 **14:30** Huff, episodul 13 (r) **15:30** Dacii (r) **17:30** Spitalul de urgenţă (sezonul XIII), episodul 14 **18:30** Un bărbat bun la toate, episodul 4 **19:00** Veronica Mars (sezonul III), episodul 11 **20:00** Serii fără limite: Aproape de adevăr (sezonul III), episodul 7 **21:00** Comedia în esenţă tare: Prietenii tăi

ANTENA 2

09:00 Azi in trecut (This day in history) **09:10** Răi da' buni best of (r) **10:15** Teleshopping **11:15** Conferinţa de presă (r) **12:45** Confidenţial (r) **14:45** Teleshopping **15:00** Traieşte Sănătos **16:30** Teleshopping **16:45** ◄ It's show time **17:45** Teleshopping **18:00** La hanu' lu' Tatu **19:00** Punk'd (divertisment, SUA) **19:30** Răi da' buni **20:45** Agentul VIP **22:15** Conferinţa de presă (emisiune realizată de Diana Munteanu Niculescu) **23:45** În căutarea adevărului (doc., SUA) **00:45** It's show time (r)

ACASĂ

08:15 Săracii tineri bogaţi (r) **09:45** Legământul (r) **10:45** Teleshopping **11:15** Al şaptelea cer (r) **12:30** Împreună pentru totdeauna (r) **13:30** Teleshopping **14:00** Marina **15:30** Victoria **16:25** Vremea de Acasă **16:30** Legământul **17:30** Poveştiri adevărate emisiune cu poveşti reale despre viaţă, prezentată de Ioana Maria Moldovan **18:30** Împreună pentru totdeauna **19:30** Săracii tineri bogaţi **20:30** Predestinaţi **21:30** Cealaltă faţă a Analiei **22:30** Poveştiri de noapte emisiune prezentată de Cabral şi Mircea Solcanu **23:30** India

CINEMAX

07:00 Dansează cu el! **08:55** Parfum de cedru **11:00** Cei mai buni regizori de la Hollywood - Adrian Lyne **11:25** Ahile şi broasca ţestoasă **13:25** Decizii **15:05** Cei mai buni regizori de la Hollywood - Chris Columbus **15:30** Suflete înghetate **17:10** Departe, departe **19:25** Vecinii **21:00** Gingerbread Man **23:00** Al şaptelea continent **00:45** Mandrake Ep. **7** - Orgia **01:45** Dead Man

REDACŢIA NU ŞI ASUMĂ RESPONSABILITATEA PENTRU EVENTUALELE SCHIMBĂRI

HALLMARK

06:00 Jane doe: jocul de puzzle **08:00** Atingerea îngerilor **09:00** Crimele din midsomer **11:00** Un loc numit acasă dramă **13:00** Amy **14:00** Atingerea îngerilor **15:00** Crimele din midsomer: Căzătură mortală **17:00** Din dragoste pentru grace dramă **19:00** Amy **20:00** Jordan - seria 4, episodul 14 serial poliţist **21:00** Lege şi ordine **22:00** Lege şi ordine **23:00** Lege şi ordine **00:00** Lege şi ordine: intenţii criminale **01:00** Plăcerea de a ucide thriller **03:00** Intuiţie de mamă thriller

ANTENA 3

10.00 Ştiri **10.10** News Magazine **11.00** Ştiri **11.10** News Magazine **12.00** Ştiri **13.00** Ediţia de prânz **14.00** Ştiri **15.00** Ediţia de prânz **16:00** Ştiri **16.05** Bizbazar cu Moise Guran **17.00** Ştiri **17.05** Antena 3 Special cu Paula Rusu **18.00** Ştiri **18:45** La ordinea zilei cu Dana Grecu şi Radu Tudor **20.00** Ştirea zilei cu Gabriela Vrânceanu Firea **21.00** Subiectiv cu Răzvan Dumitrescu **21.45** **23.10** **0.00** Ştiri **0.45** La ordinea zilei, R. Prima ediţie oferă telespectatorilor primele ştiri ale serii cu declaraţii şi transmisii în direct, de luni până vineri

M1

6:50 Dimineaţa **10:00** Serial: Poveşti din Paris **10:50** Puterea cunoştinţei **11:45** Living. **13:01** Ştiri **14:00** Serial: Vecinii **14:35** Magazinul Rromilor **15:05** Domovina **15:35** Dimineaţa (rel.) **17:25** Jurnal regional **17:35** Ştiri **17:45** Poftiţi la un ceai! **18:50** Altă viaţă! **19:40** Fiicele lui McLeod **20:30** Ştiri, sport **21:00** Girofarul albastru **22:00** Vecini buni) **23:35** Seara **0:05** Ştiri **0:25** Poftiţi la un ceai!

REDACŢIA NU ŞI ASUMĂ RESPONSABILITATEA PENTRU EVENTUALELE SCHIMBĂRI

DISCOVERY

11:00 Meserii murdare **12:00** O pradă mortală **13:00** Cum se fabrică? **14:00** Vânătorii de mituri. Adam Savage şi Jamie Hyneman, ajutaţi de echipa lor încearcă să separe adevărul de legendele urbane. **15:00** Secundele dinaintea dezastrului **16:00** Tehnologie extremă **17:00** Meserii murdare **18:00** Top Gear **19:00** Cum se fabrică? **20:00** Tehnici esenţiale de supravieţuire **21:00** La un pas de moarte **22:00** Eroi adevăraţi **22:30** Accidente şocante **00:00** Grănicerii americani **01:00** Tehnici esenţiale de supravieţuire

Arestaţi din cauza poreclelor... moştenite

Adrian Arba, Sorin Mircea şi Ioan Druţă sunt încarceraţi mai mult din cauza notorietăţii poreclelor lor decât a faptelor comise!

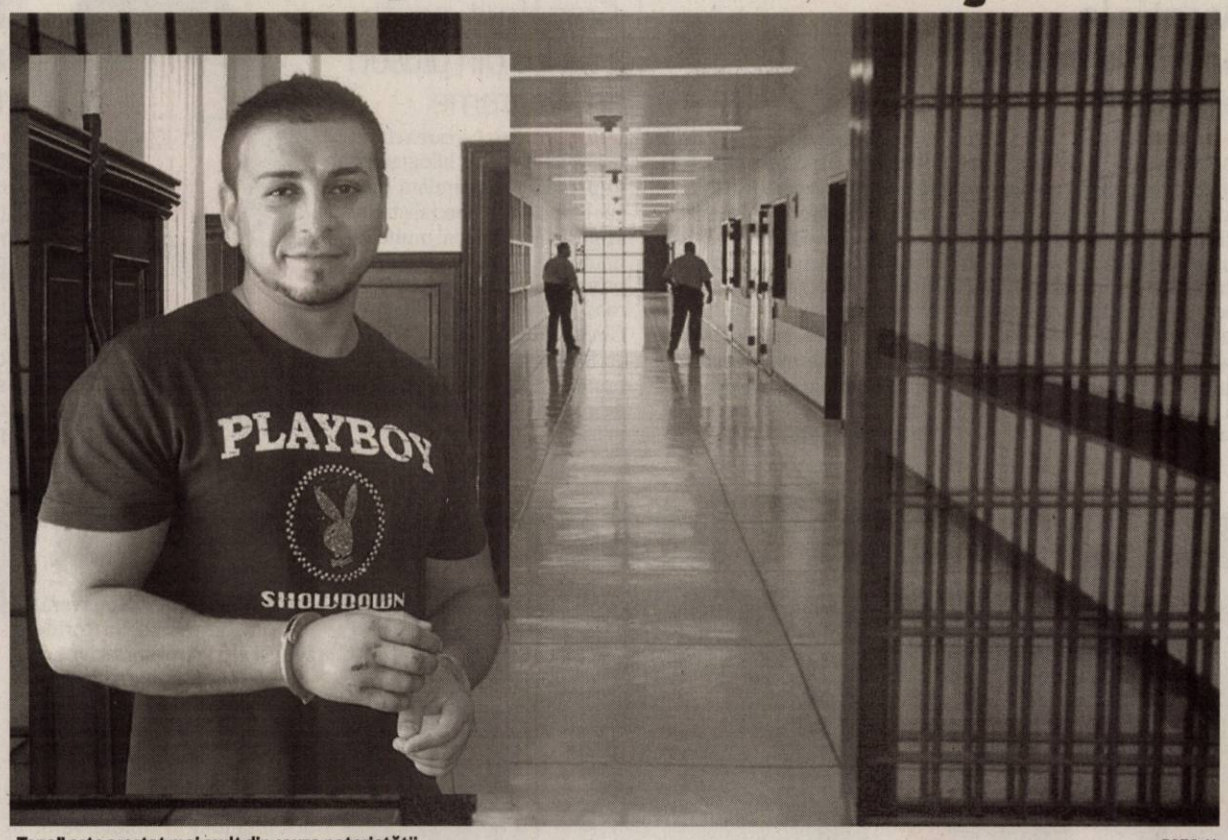

„Topa" este arestat mai mult din cauza notorietăţii FOTO:JA

ARAD. Bătaia ca în curtea şcolii de la restaurantul „Joie de Vivre" din urmă cu două luni tinde să stabilească noi dimensiuni în ceea ce priveşte percepţia a... doi pumni daţi în discotecă! Trei oameni sunt arestaţi de mai bine de 60 de zile pentru că unul dintre ei a dat câţiva pumni în restaurantul amintit, vreme de 20 de secunde, deşi, în acest caz, nu există nici plângere asupra inculpaţilor, nici prejudiciu şi nici parte vătămată, ceea ce în conformitate cu Codul de Procedură Penală nu se constituie în infracţiune.

Adrian Arba, zis „Topa", Ioan Sebastian Druţă - poreclit „Ionuţ Popa" şi Sorin Mercea, cunoscut cu porecla de „Zoff", sunt încarceraţi la Penitenciarul de Maximă Siguranţă din Arad în urma bătăii din restaurantul Joie de Vivre, alături de cei trei fiind judecat în stare de libertate şi Daniel Ciorogari, patronul restaurantului.

Ce s-a întâmplat?

În noaptea de 12 pe 13 iunie (sâmbătă spre duminică) după o petrecere prilejuită de un botez, încheiat în jurul orei 4 dimineaţa, „Topa" şi Druţă au intrat în restaurantul „Joie de Vivre" unde, în afară de patronul restaurantului Daniel Ciorogari, se mai aflau membrii formaţiei muzicale a lui Tinu Vereşezan şi câţiva amici ai acestuia. Ulterior intrării celor doi au intrat aşa zisele părţi vătămate, Iavorovschi Lorian Petru şi Fazakas Olah Arpad care au luat loc la o masă din apropierea intrării. Conform rechizitoriului (fila 2) cei doi au comandat şi consumat băuturi alcoolice şi au solicitat formaţiei muzicale să le dedice şi să le cânte melodii. Faptul respectiv i-a deranjat pe „Topa" şi Ionuţ Popa, ceea ce a dus la o altercaţie verbală ce se pare că a fost începută chiar de Iavorovschi! „Topa" şi Druţă l-au chemat la restaurant şi pe Mercea Sorin, fapt interpretat de anchetatori drept un „sprijin moral". A urmat apoi scurta bătaie din hol între „Topa" şi Iavorovschi, care a durat 20 de secunde, soldată cu distrugerea unor bunuri minore, care, conform rechizitoriului, au fost reparate integral şi nu este revendicat, neconsituindu-se în probă civilă, întrucât nimeni nu a depus reclamaţii.

„Nu am făcut nimic"

Sorin Mercea se declară foarte surprins de cele întâmplate după ce a fost pentru câteva momente în restaurant. „Sunt arestat pentru cazierul meu, nu pentru că aş fi făcut ceva. Sunt închis aici pentru că îi cunosc pe „Topa" şi pe Uţu, altă explicaţie nu există. Eu nu am făcut nimic în acea noapte. Într-adevăr, am văzut bătaia, atâta cât a fost ea, dar nu am intervenit nici fizic şi nici verbal. Am fost apoi luat ca martor, pentru o declaraţie, apoi m-au reţinut 24 de ore şi acum am deja două luni aici. Sunt liniştit, optimist, cred că miercuri (n.r. 18 august) voi fi eliberat. Aici toată lumea e surprinsă, şi avocaţii spun că nu au întâlnit niciodată un astfel de caz în care să nu existe nicio plângere, niciun prejudiciu şi nici parte vătămată, iar eu sunt arestat de două luni", spune „Zoff". „Procurorul spune că sunt complice moral, adică dacă „Topa" nu putea să-l bată pe băiatul acela, aş fi intervenit eu. Mai mult, spune despre mine că sunt robust fizic. Nu e nimic, voi slăbi", a continuat „Zoff". Încarcerat în mai multe rânduri, fie la Arad, fie la Oradea sau Timişoara, Sorin Mercea îşi recunoaşte greşelile: „întotdeauna când am făcut ceva am plătit. Nu am fost niciodată condamnat fără a face câte ceva. Acum însă, chiar nu am făcut nimic...".

Sorin Mercea se întreabă de ce nu este reţinut în acest caz şi Iavorovschi Lorian, dacă tot se vorbeşte despre tulburarea liniştii publice, sau despre ultraj contra bunelor moravuri, mai ales că se pare că acesta a început scandalul şi că a lovit şi el.

„Sunt închis pentru Uţu"

„Sunt convins că mă aflu aici pentru că sunt amic cu Uţu Rohozneanu, pe care îl ştiu de când eram copil şi care e implicat în celebrul dosar «Împăratul»", spune Adrian Arba, care are şi o condamnare de şase luni în urma acestui dosar. El a continuat: „recunosc că am acţionat impulsiv în ceea ce priveşte conflictul din restaurant, fapt pe care îl pun pe seama alcoolului, băut atât de mine cât şi de cel cu care m-am încăierat. Declar însă că Iavorovschi a început altercaţia verbală, el luându-se de mine primul, iar statura fizică a martorului Fazakas Olah Arpad este cauza care m-a făcut să apelez la alţi prieteni. Până la urmă nu a fost decât o bătaie într-un restaurant, după ora închiderii, un eveniment care cred că se petrece des în aproape orice restaurant".

Miercuri, zi de proces

Miercuri, cei trei inculpaţi, Adrian Arba, Sorin Mercea şi Ioan Druţă vor fi prezenţi în faţa instanţei de judecată, iar procurorul va trebui să convingă instanţa că cei trei reprezintă un pericol social într-atât de mare încât merită să stea după gratii pentru doi pumni şi 20 de secunde de rătăcire.

LUCIAN DĂNILĂ
lucian.danila@informmedia.ro

→ ŞI-AU MOŞTENIT PORECLELE!

Sorin Mercea, Adrian Arba şi Ioan Sebastian Druţă şi-au moştenit poreclele. Aflându-se în închisoare mai mult din cauza notorietăţii lor decât a faptelor comise, să spunem că cei trei s-au ales fiecare cu porecle de la părinţii lor. Astfel, tatăl lui Sorin Mercea este cunoscut sub porecla de „Zoff", el fiind fost portar al echipei de fotbal Aurul Brad care s-a întâlnit cu celebrul portar italian Dino Zoff la un meci al naţionalei din anii '60. „Ionuţ Popa", adică Ioan Sebastian Druţă, s-a ales cu această poreclă din cauză că tatăl său este... preot, iar prietenia lui Topa cu Uţu a început de fapt în baza faptului că tatăl său îl cunoaşte de mic pe cel cunoscut drept „Împăratul", iar acesta a frecventat des casa lor.

Parc natural „Codru Moma"

ARAD. Prof. univ. dr. Aurel Ardelean, rector al Universităţii de Vest „Vasile Goldiş" a declarat, în cadrul unei conferinţe de presă, că UVVG este promotoarea proiectului Parcului natural „Codru Moma" în suprafaţă de peste 44.000 ha. „În România suprafaţa parcurilor naţionale şi a parcurilor naturale reprezintă 7% din teritoriul naţional, jumătate faţă de media europeană de 15%. După ce va obţine avizul Academiei Române - Comisia pentru Ocrotirea Monumentelor Naturii, proiectul va fi înaintat spre aprobare la Ministerul Mediului şi Pădurilor", a precizat prof. univ. dr. Aurel Ardelean, rectorul UVVG. JA-V.F.

Codru Moma va deveni un spaţiu ocrotit FOTO:D.D.

Încearcă să scadă recidiva

ARAD. Penitenciarul de Maximă Siguranţă Arad în colaborare cu Serviciul de Probaţiune de pe lângă Tribunalul Arad va demara un proiect al cărui scop final este de a reduce riscul de recidivă în rândul persoanelor încarcerate în închisoare. Potrivit declaraţiilor lui Eduard Magold, purtător de cuvânt al Penitenciarului, acest program va constitui o prioritate pentru pregătirea reîntoarcerii în comunitate a persoanelor private de libertate. „Practic, programul se bazează pe de o parte, pe principiul colaborării permanente dintre specialistul de penitenciar si consilierul de probaţiune, şi pe de altă parte, pe principiul continuităţii intervenţiei în lucrul cu persoanele private de libertate care se pregătesc de liberare şi se liberează ulterior din penitenciar", mai spune Magold. JA-A.G.

Un pat special, pentru odihna a 220 de kilograme

ARAD. Zenovia Faur locuieşte în Arad, pe Aleea Ulise, nr.3, bl.Y8, sc.B, et.X, ap.44. Are 60 de ani şi cântăreşte 220 de kilograme. Suferă de hiperponderabilitate, având o infecţie generalizată în regiunea ombilicală, cu răspândire în zona şoldurilor şi a burţii. Fiind pensionară, în ajutorul femeii încearcă să vină Liga Judeţeană a Pensionarilor din Arad. Dar nu e suficient. De aceea, conducerea Ligii face apel către toţi cei care pot veni în sprijinul arădencei. „Doamna Faur Zenovia are stringente nevoi materiale-băneşti pentru tratamentul bolii, precum şi pentru achiziţionarea unui pat special pentru odihna sa. Firmele şi persoanele private care doresc să o ajute pe această femeie nevoiaşă o pot face depunând o sumă de bani în contul RO23 MIRO 0000 4576 3921 0401 deschis la Pro Credit Banc" - precizează Vasile Vegheş, preşedinte al Ligii Judeţene a Pensionarilor din Arad. JA-D.D.

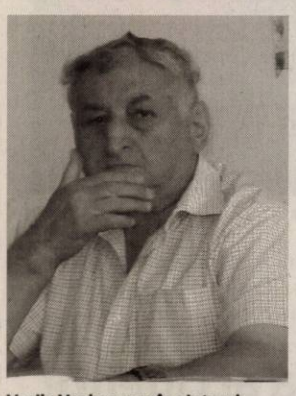

Vasile Vegheş sare în ajutorul pensionarei FOTO:FAN

ARAD ONLINE
www.aradon.ro

Repetarea testului înaintea tratamentului FOTO: FAN

Atenţie la pastilele pentru prostată

NEW YORK. Testul de sânge PAS (antigen prostatic specific) care ajută la depistarea cancerului de prostată în stadii incipiente a determinat o supradiagnosticare a bolii în ultimii 23 de ani, potrivit oamenilor de ştiinţă americani de la Institutul Naţional de Cancer. Prin urmare, cei mai mulţi bărbaţi au fost nevoiţi să suporte initil neplăcerile tratamentului.

30

la sută din români suferă de obezitate. În prezent tratamentele contra obezităţii presupun doar dietă, sport şi administrarea unor medicamente care controlează metabolismul grăsimilor din organism. Celulele de grăsime pot fi oprite din evoluţie, astfel încât să nu li se permită să se mai dezvolte şi să se acumuleze, aceasta fiind o metodă inovativă de combatere a obezităţii.

Grapefruit, pentru a da jos din plusul de kilograme

BUCUREŞTI. În încercarea chinuitoare de a da jos kilogramele în plus vă recomandăm dieta cu grapefruit. Specialiştii ne asigură că există mai multe variante ale dietei cu grapefruit, printre care unul denumit, în mod absolut eronat, Regimul clinicii Mayo. Toate acestea au însă un singur numitor comun: consumul unei jumătăţi de grapefruit înainte de fiecare masă.

Un grapefruit, sănătate curată FOTO: FAN

Programul care arată dacă vei trăi 100 de ani

BOSTON. Cercetătorii de la Universitatea din Boston au descoperit o serie de variaţii genetice care pot arăta în proporţie de 77% şansele unei persoane să devină centenară. În urma cercetărilor s-au pus la punct un test ce se efectuează cu ajutorul unui program computerizat. S-a realizat un studiu pe un eşantion de 1055 de persoane în vârstă de cel puţin 100 de ani.

Afecţiuni - „vedetă", în sezonul estival

Toxiinfecţiile alimentare, alergiile, conjunctivita şi insolaţiile sunt bolile ce ne ameninţă în zilele toride de vară.

BUCUREŞTI. Vara este anotimpul în care sănătatea este pusă la mari încercări. Medicii susţin că în sezonul estival numărul afecţiunilor este mult mai mare decât în oricare alt anotimp. Găsiţi, în continuare, o listă a bolilor des întâlnite în această perioadă a anului.

Toxiinfecţiile alimentare ocupă un loc fruntaş. Motivul este depozitarea neadecvată a alimentelor. Astfel, porţii de supă sau ciorbă pentru cel mult două zile şi salate din legume sau fructe consumate în maximum trei ore de la preparare - acestea sunt recomandările nutriţioniştilor pentru o alimentaţie corespunzătoare pe timp de vară. „Ideal ar fi ca porţiile, odată preparate, să fie mâncate imediat", recomandă prof. univ. dr. Gheorghe Mencinicopschi, directorul Institutului de Cercetări Alimentare. O atenţie deosebită trebuie să acordăm şi legumelor sau fructelor crude, pe care le păstrăm în frigider. Specialiştii atrag atenţia că o greşeală frecventă pe care o fac mulţi dintre noi este aceea de a depozita în frigider salatele şi fructele acoperite. „Foliile din plastic nu mai permit oxigenului să pătrundă prin fructe sau legume, iar lipsa acestuia favorizează dezvoltarea bacteriei Clostridium botulinum, vinovată de apariţia botulismului", spune prof. Mencinicopschi.

> Conjunctivita este o boală periculoasă pentru ochi, mai ales dacă nu este tratată corespunzător
> PROF. DR. MONICA POP

Poţi face insolaţie şi dacă stai la umbră FOTO: FAN

Alergiile sunt afecţiuni ce debutează la începutul primăverii şi se termină abia la sfârşitul toamnei. Potrivit medicilor, pe timpul verii persistă majoritatea factorilor alergeni cu care organismul uman se confruntă încă din timpul lunilor de primăvară, însă, în timpul zilelor toride apar şi alţi factori agresivi.

Căldura, umiditatea, praful şi poluarea excesivă sunt vinovaţi de întreţinerea simptomelor alergiilor, dar şi pentru agravarea lor.

Conjunctivita este o boală des întâlnită în timpul verii. Prof. dr. Monica Pop, directorul Spitalului de Oftalmologie din Bucureşti, ne-a declarat că în fiecare zi vin pacienţi la camera de gardă cu această afecţiune.

„Săptămânal, se înregistrează în jur de câteva zeci de cazuri de conjunctivită. Această boală este extrem de periculoasă pentru ochi, mai ales dacă nu este tratată corespunzător", menţionează prof. dr. Pop. Specialistul avertizează că folosirea ceaiurilor, în special a celui de muşeţel, a compreselor şi a antibioticelor duce la înrăutăţirea bolii.

„Microbii şi-au dezvoltat rezistenţa la ceaiul de muşeţel, iar compresele de orice fel reprezintă un mediu cald şi umed, ideal pentru dezvoltarea culturilor bacteriene", explică medicul oftalmolog. Potrivit Monicăi Pop, conjunctivita are mai multe forme, astfel că medicul specialist este singurul care oferă tratament pentru această boală, în niciun caz un farmacist.

→ RISC DE INSOLAŢIE

Expunerea prelungită la soare, mai ales între orele 10-18, fără protecţie solară, fără vestimentaţie corespunzătoare, poate duce la apariţia insolaţiei. Această afecţiune poate apărea la orice persoană, dar în special la copii, persoane vârstnice, persoane cu boli cronice, tarate, cu afecţiuni cardiovasculare, renale, hepatice sau cele cu etilism cronic. Poţi face insolaţie şi dacă stai la umbră. Trebuie menţionat şi faptul că persoanele cu părul închis la culoare sunt mai expuse la insolaţie.

Cancerul poate fi învins FOTO: FAN

Cancerul nu înseamnă moarte

BUCUREŞTI. Campania „Cancerul nu înseamnă condamnare la moarte", care îşi propune să schimbe atitudinea oamenilor faţă de această boală, a fost relansată în luna iulie. Pe de altă parte, scopul campaniei este de a-i încuraja pe pacienţii bolnavi de cancer să menţină un dialog deschis cu medicii care îi au sub supraveghere, pentru a beneficia de cele mai bune tratamente. Pe de altă parte, se urmăreşte schimbarea percepţiei oamenilor sănătoşi în legătură cu această boală. „Ne dorim să transmitem un mesaj puternic, de optimism atât către bolnavi, familie, prietenii acestora, cât şi către cei care nu s-au confruntat niciodată cu o situaţie de acest fel. Cancerul poate fi învins, iar această afirmaţie se bazează pe dovezi ştiinţifice", explică Dan Zamonea, directorul general Roche.

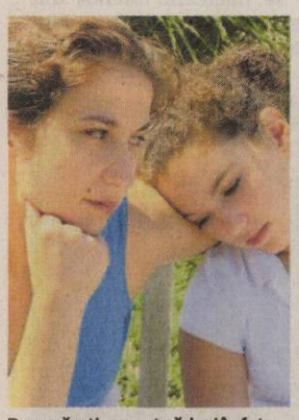

De supăraţi ce sunt văd gri în faţa ochilor FOTO: FAN

Depresivii chiar văd gri în jurul lor

FREIBURG. Persoanele care suferă de depresie văd, într-adevăr, lumea în nuanţe de gri, iar acest lucru le accentuează starea, potrivt unui studiu realizat de oamenii de ştiinţă de la Universitatea din Freiburg. La studiu au participat 80 de voluntari, dintre care 40 sufereau de depresie, iar 40 nu aveau nicio problemă de sănătate. În timp ce le era măsurat răspunsul retinei, care trimitea impulsuri la creie, voluntarilor li s-a certu să urmărească o serie de culori contrastante. Astfel s-a observat că depresivii percep cu dificultate contrastul alb-negru, asociindu-l mai degrabă, cu nuanţe de gri.

Planta care combate insomnia

90% dintre persoanele care suferă de stări de anxietate acuză şi simptome specifice tulburării somnului.

BUCUREŞTI. Statisticile arată că, în ultimii ani, insomnia a cunoscut o răspândire îngrijorătoare în rândul populaţiei de toate vârstele. Potrivit specialiştilor, în prezent dormim cu 20 la sută mai puţin decât o făceam în urmă cu câteva zeci de ani şi o persoană din trei suferă de insomnie la un moment dat în viaţă. Femeile sunt de două ori mai expuse riscului de a dezvolta insomnie, în comparaţie cu bărbaţii, susţin medicii. Mai mult, această afecţiune nu-i ocoleşte nici pe copii, astfel, în America, aproximativ 2 milioane de copii suferă de dereglări ale somnului, inclusiv insomnie.

Specialiştii sunt de părere că există o legătură între instalarea depresiei şi apariţia insomniei, astfel că 90 la sută dintre persoanele care suferă de stări de anxietate acuză şi simptome specifice insomniei. Acest tip de dereglări ale somnului duc, în 27 la sută dintre cazuri, şi la apariţia obezităţii. În plus, specialiştii spun că şi activitatea sexuală are de suferit de pe urmă lipsei somnului.

Recent, pe piaţa farmaceutică a fost lansat un tratament împotriva tulburărilor somnului pe bază de Passiflora, plantă recunoscută pentru combaterea insomniei. „Passiflora acţionează asupra organismului ca sedativ în stările de agitaţie nervoasă, în insomnie şi în tulburările gastrointestinale de natură nervoasă. Activitatea sedativă se datorează în special fitocomplexului flavonidic care acţionează cu alte substanţe active din această plantă", explică dr. Cristina Bogdan, medic naturopat.

> Persoanele care suferă de stări de anxietate acuză şi simptome specifice insomniei
> DR. CRISTINA BOGDAN

→ PASSIFLORA

Capsulele de Passiflora conţin pulbere obţinută prin pulverizare la rece. Produsul nu conţine amidon, coloranţi, arome sau drojdie, susţine producătorul. Acesta recomandă 1-2 capsule, de două ori pe zi, cu un pahar de apă, preferabil înaintea meselor. Costul unui tub de 45 de capsule este de 20,90 lei.

Passiflora, planta care combate insomnia FOTO: FAN

Opt din zece şoferi bucureşteni sunt predispuşi la bolile pulmonare, cauzate de fumat FOTO: FAN

Şoferii fumători, predispuşi la accidente

BUCUREŞTI. În medie, şoferii bucureşteni au plămânii cu 13 ani mai bătrâni decât vârsta lor reală. Iată concluziile unui studiu efectuat recent de Societatea Naţională de Pneumologie împreună cu Brigada Rutieră a Capitalei. În cadrul acţiunii „Stop! Plămânii la control", şoferilor bucureşteni le-a fost verificată sănătatea plămânilor şi au fost avertizaţi despre pericolele la care se expun fumând la volan. O echipă de asistenţi medicali a verificat respiraţia şoferilor opriţi în trafic, cu ajutorul spirometrelor, aparate care măsoară cât aer poate inspira şi expira o persoană într-un anumit interval de timp. În plus, şoferii au fost avertizaţi în privinţa pericolelor presupuse de fumatul la volan şi au fost sfătuiţi să elimine orice factor care favorizează neatenţia în timpul condusului.

Ca să se distreze, au aruncat un sat în aer

AFGANISTAN. Un grup de militari polonezi a aruncat în aer, doar „pentru a se distra", un sat pustiu, în Afganistan, potrivit unei înregistrări video de trei minute, care surprinde această încălcare a prevederilor Convenției de la Geneva, relatează Padio Polonia.

„Ce frumusețe!", comentează unul dintre soldați în momentul în care prima locuință părăsită este aruncată în aer, se poate auzi în această înregistrarea video, realizată de soldați polonezi, în timpul unei misiuni, în perioada octombrie 2009-aprilie 2010. „Au făcut acest lucru pentru a se distra", a declarat un ofițer care a servit, în perioada în care a avut loc acest incident, în Afganistan.

Generalul Janusz Bronowicz, comandantul unităților de Infanterie Mecanizată prezente la vremea respectivă în Afganistan, nu a fost informat în legătură cu distrugerea locuințelor civile. El a fost informat despre aruncarea în aer a unei pivnițe, în care au fost găsite materiale explozibile.

„Dacă acest lucru este adevărat, este o infracțiune, de nepermis"" a declarat generalul.

SURSA:MEDIAFAX

CELEBRARE
Contingentul de femei polițiste, evoluând la Ziua Independenței în Srinagar, capitala de vară a Kasmirului indian. Autoritățile indiene au decis celebrarea Zilei Independenței, duminică, în mai multe zone din Kasmir, după uciderea a șase oameni și rănirea altor zece, vineri și sâmbătă, când poliția indiană a deschis focul asupra miilor de manifestanți împotriva dominației indiene. FOTO: EPA

Plan de reunificare a Coreei

SEUL. Președintele sud-coreean Lee Myung-bak a propus un plan de reunificare cu Coreea de Nord și a sugerat o taxă pentru acoperirea costurilor unui astfel de proces.„În prezent, relațiile intercoreene cer o nouă paradigmă", a spus președintele la celebrarea a 65 de ani de la obținerea independenței de regimul colonial nipon.Lee a declarat că cele două țări trebuie să formeze „o comunitate a păcii" și a subliniat importanța denuclearizării Coreei de Nord. „Este imperativ ca cele două părți să aleagă să coexiste, nu să se confrunte, să aleagă progresul, nu stagnarea", a subliniat președintele Partidul

Lee Myung- bak FOTO : EPA

președintelui a fost înfrânt la alegerile locale recente, analiștii considerând alegerile un referendum legat de răspunsul liderului la scufundarea navei sud-coreene Cheonan în martie. **SURSA:MEDIAFAX**

Shimon Peres, acuzat că nu condamnă România

TEL AVIV. Centrul Simon Wiesenthal l-a criticat pe președintele Israelului, Shimon Peres, vineri, pentru că a mulțumit României pentru salvarea evreilor. Centrul susține că Peres ar fi trebuit să condamne România, pentru zecile de mii de evrei care au fost uciși în cel de-al doilea război mondial. Peres a mulțumit public României pentru ajutarea a 400.000 de evrei români care au emigrat în Israel în timpul regimului comunist. Peres a făcut aceste declarații în timpul primei vizite a unui șef de stat israelian în România, de la formarea statului, în 1948. În 2004, o comisie de istorici pentru studierea Holocaustului în România a descoperit că țara este vinovată pentru moartea a 280.000 de evrei și a 11.000 de romi în timpul celui de-al doilea război mondial, sub regimul mareșalului Ion Antonescu. Efraim Zuroff, directorul din Israel al Centrului Simon Wiesenthal, a declarat că președintele ar fi trebuit să includă aceste fapte în discursul său. În acele vremuri, administratorii României au permis ca aceasta să devină „o uriașă tabără de ucidere a evreilor", a mai spus Zuroff. **SURSA:MEDIAFAX**

Deputatul PDL Ioan Timiș a murit de cancer

HUNEDOARA. Deputatul PDL de Hunedoara Ioan Timiș a murit sâmbătă seara, la Londra. Timiș, în vârstă de 59 de ani suferea de cancer. Timiș a făcut parte din primul parlament al României de după 1990, atunci când a fost ales pe listele Frontului Salvării Naționale. În mandatul 1992 a intrat în legislativ pe listele PD, din care a plecat în 1995. În 2000, după o absență de patru ani, revine în Camera Deputaților, de data asta pe listele PDSR, devenit PSD, de unde pleacă în iunie 2006 pentru a se muta la PNL. Tot pe listele liberalilor este ales

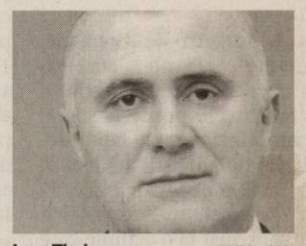

Ioan Timiș FOTO : FAN

și în 2008, pentru ca în primăvara acestui an să treacă la PDL. Ioan Timiș era căsătorit și avea trei copii. Pentru scaunul de deputat rămas vacant în colegiul din județul Hunedoara vor fi organizate alegeri anticipate. **SURSA: MEDIAFAX**

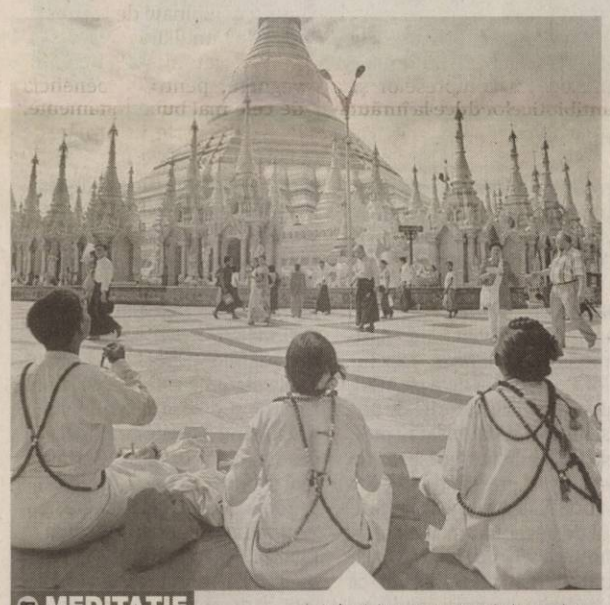

MEDITAȚIE
Un bărbat și două femei meditaează pe platoul pagodei Shwe Dagon, din Yangon,Myanmar,după ce posturile naționale de radio și televiziune au anunțat, pentru 7 noiembrie, alegeri generale, la care junta militară va putea participa, pentru prima dată după 1990.
FOTO: EPA

România „pune în pericol" UE

Acordarea cetățeniei pentru multe persoane din afara Uniunii Europene provoacă din nou temeri.

WASHINGTON. Imigrația a fost mereu o chestiune sensibilă în Europa, dar, în ultima vreme, având în vedere faptul că actuala criză economică alimentează temerile legate de creșterea șomajului, națiunile europene sunt extrem de sensibile în ceea ce privește venirea unor străini care le iau slujbele cetățenilor lor. Așa că nu este greu de înțeles de ce liderii din mai multe state UE sunt nemulțumiți că omologii lor din patru națiuni europene extind promisiunea acordării cetățeniei către aproape cinci milioane de persoane - majoritatea venind din afara UE,

Băsescu și Ghimpu, acuzați de italieni că pun la cale refacerea României Mari FOTO : EPA

scriu jurnaliștii americani. România, Ungaria, Bulgaria și Spania strică socotelile UE. Este o tendință în creștere din luna mai, de când Ungaria a decis să acorde cetățenie maghiarilor din Slovacia, Ucraina, România și Serbia care doresc acest lucru. Decizia a venit după ce Bucureștiul a decis în aprilie 2009 să faciliteze procedurile de acordare a cetățeniei pentru peste un milion de persoane din R. Moldova. De asemenea, Bulgaria a luat aceeași decizie la începutul acestui an pentru aproape două milioane de persoane din Macedonia și Turcia. Și totul a venit după ce Spania a anunțat, în urmă cu doi ani, că va acorda cetățenie străinilor ai căror părinți sau bunici spanioli au părăsit țara din cauza războiului civil și a dictaturii lui Franco. Circa 225.000 de persoane din Cuba, America Centrală și America de Sud au cerut deja cetățenia spaniolă conform acestei decizii, iar 117.000 deja au obținut-o.

SURSA : MEDIAFAX

Băsescu, huiduit și aplaudat la Ziua Marinei

Președintele Traian Băsescu a fost și huiduit și aplaudat la manifestările de Ziua Marinei.

CONSTANȚA. În debutul manifestărilor dedicate Zilei marinei, Președintele Traian Băsescu a fost întâmpinat cu onoruri militare. Înainte ca Băsescu să meargă la microfon să vorbească, câțiva cetățeni care au auzit anunțul că președintele va avea un discurs au huiduit și fluierat pentru câteva secunde. De asemenea, după ce șeful statului și-a încheiat discursul, episodul s-a repetat. La final, președintele a primit și aplauze. Nu mai puțin de o mie de oameni s-au pregătit pentru un spectacol pe apă și uscat, din care nu au lipsit zeul Neptun și luptele navale, evident, simulate. Până la ora 12.00, Traian Băsescu a fost prezent la Constanța și a luat parte la manifestările militare dar și religioase date în memoria eroilor marinari. „Ziua Marinei e ziua bărbaților. E ziua acelor oameni care la bordul navei lor știu să prețuiască drapelul de stat al României. Flota navală română împlinește 150 de ani. Vremurile prin care trecem azi nu sunt

Marinarii au fost salutați de Băsescu cu salutul „cart bun" FOTO : EPA

ușoare, sunt vremuri generate criza economice, dar care nu ne vor supune ci le vom supune noi. Reușim să înregistrăm o creștere economică dar încă avem un drum lung pentru ca România să curețe balastul cheltuielilor excesive bugetare în raport cu veniturile economiei. Mi-aș dori ca dificultățile să fie trecute în solidaritate, în decență fără încercarea unora de a deveni privilegiați ai crizei", a spus președintele în discursul său.

SURSA : MEDIAFAX

Neculai Onțanu, candidatul UNPR la Primăria Capitalei

BRAȘOV. Președintele executiv al Uniunii Naționale pentru Progresul României (UNPR), Gabriel Oprea, a anunțat, sâmbătă, la Poiana Brașov, că actualul primar al Sectorului 2, Neculai Onțanu, va fi candidatul acestei formațiuni politice pentru funcția de primar general al Municipiului București.Anunțul a fost făcut cu ocazia întâlnirii conducerii centrale a partidului cu liderii de filiale din toată țara, întâlnire unde s-a discutat strategia partidului pentru următoaea perioadă de timp, stabilindu-se și ca fiecare organizație județeană în parte să înceapă selecția candidaților pentru alegerile locale din 2012, dar și dialogul susținut cu alegătorii pentru a face cunoscut partidul și soluțiile pe care UNPR le are pentru depășirea crizei economice.

„Doar cei care fac administrație în folosul cetățenilor vor fi aleși, cei care fac politică în administrație vor avea de pierdut, iar domnul Onțanu este unul din cei care face administrație adevărată în funcția pe care o ocupă", a declarat Gabriel Oprea.

SURSA:MEDIAFAX

JURNAL ARĂDEAN

Mare publicitate: zilnic de la 08.00 - 17.00
Telefon: 0257/280904 (interior 8488)

Mica publicitate: zilnic de la 08.00 - 18,00
Telefon: 0257/210775

Anunțurile de mica publicitate (pentru a doua zi) se primesc până la ora 15.00 la ambele sedii, cu excepția anunțurilor de **deces,** care se primesc până la ora **18.00,** la sediul din Bd. Revoluției nr. 81.

Comerțul ilegal continuă FOTO: JA

Amendate pentru țigări fără timbru

ARAD. Polițiștii de la secția 1 din Vlaicu continuă acțiunile de combatere a traficului de țigări de contrabandă. În acest sens, au fost depistați S.C., de 42 de ani, și M.M.E., de 26 de ani, din Arad, care ofereau spre vânzare mai multe pachete de țigări netimbrate de diferite mărci. Cele două persoane au fost amendate cu câte 1.000 de lei fiecare, iar țigările au fost confiscate de polițiști. **JA-A.G.**

25

de mii de lei a fost amenda pe care a primit-o un șofer ghinionist din Mediaș. În plus, i-au mai fost confiscați 820 de euro și 240 de lei. R.I.F., de 26 de ani, a fost prins de polițiști în timp ce transporta șase persoane cu un microbuz pe ruta Germania-România fără a deține licență de transport. Bărbatul a rămas și fără microbuz care i-a fost imobilizat de polițiști. **JA-A.G.**

Jandarmii l-au prins cu crâsnicul la pescuit pe Mureș

ȘEITIN. Jandarmii, în colaborare cu inspectori de la Lunca Mureșului, au efectuat o misiune pentru combaterea braconajului pe Mureș. Cu această ocazie l-au depistat pe Petru Pavel B., de 54 de ani, din Șeitin, care pescuia cu un crâsnic, o unealtă folosită pentru braconaj. Jandarmii au confiscat unealta respectivă și i-au întocmit bărbatului un dosar penal. **JA-A.G.**

A fost prins în flagrant FOTO:JA

Dispărută din Pitești, depistată la Arad

ARAD. Polițiștii arădeni au depistat o tânără dată dispărută. În data de 13 august, în comuna Vinga, a fost găsită Denisa Elena Tănase, de 15 ani, din Pitești. Aceasta era dată în urmărire generală de către poliția județului Argeș, după ce , în data de 12 august, a fugit de acasă. Se pare că, în urma unor certuri cu părinții, fata decis să își părăsească domiciliul. Polițiștii o vor trimite înapoi la Pitești. **JA-A.G.**

Razie de proporții cu 169 de polițiști în municipiu

În zilele de 12 și 13 august polițiștii arădeni au desfășurat o acțiune amplă în întreg municipiul Arad.

ARAD. Amenzi de circulație, bunuri confiscate, suspecți în cazul unor furturi reținuți și prostituate prinse la șosea. Toate acestea sunt fapte depistate de polițiștii arădeni în decursul a doar două zile, 12 și 13 august. 169 de polițiști au participat la o acțiune care a vizat tot județul dar, în special, municipiul Arad. Polițiștii au dat 114 amenzi în valoare totală de 18.960 de lei, dintre acestea 69 fiind aplicate la regimul rutier. Trei timișoreni au fost depistați și identificați ca fiind autorii mai multor furturi din autoturisme, furturi care au avut loc în municipiu. P.E., A.D., de 16 ani, și V.R., de 17 ani, toți din Timișoara, care au spart mai multe mașini din care au furat casetofoane, CD-playere și alte bunuri. Tot din Timișoara sunt și F.A., de 26 de ani, și I.G.M., de 22 de ani, care au fost depistate practicând prostituția. Un alt infractor depistat de polițiștii arădeni a fost R.P., de 28 de ani, din Iași. Potrivit oamenilor legii, acesta este principalul suspect în cazul a cinci spargeri date la casele de vacanță din Cladova. „Furturile au avut loc între 9 și 12 august și au vizat casele în care nu stătea nimeni", a declarat Ovidiu Liber, purtător de cuvânt al Poliției. **JA-A.G.**

Polițiștii au avut de lucru în ultimele zile FOTO: JA

Cu mașina împrumutată, în balta de la Ceala

ARAD. Teribilismul și alcoolul puteau provoca o adevărată tragedie la Ceala, acolo unde doi tineri au ales un mod mai deosebit să se distreze. După ce au împrumutat mașina unui prieten, cei doi s-au apucat de raliuri chiar pe malul lacului.

La un moment dat șoferul a pierdut controlul volanului și a zburat cu mașina în baltă. A fost nevoie de intervenția unei autospeciale de pompieri pentru a scoate autoturismul din apă. Polițiștii rutieri deplasați la fața locului au constatat că șoferul consumase alcool înainte de a se urca la volan. Dar, deoarece drumul este unul forestier și legislația rutieră nu se aplică acolo, ar putea scăpa basma curată. Ceilalți arădeni participanți la picnic au fost foarte revoltați de atitudinea celor doi tineri, fiind la un pas să îi ia la bătaie. **JA-A.G.**

Rețele nesănătoase în tot Aradul

Licitație pentru înlocuirea a zeci de kilometri de conducte vechi de apă, în cadrul Masterplanului.

Rețeaua de apă va fi înnoită în anii următori FOTO: JA

ARAD. Deși urmează să fie înlocuite conducte de pe raza întregului municipiu, cele mai multe sunt situate în cartierele Vlaicu și Micălaca. Nu mai puțin de 57 de conducte de azbociment, cu lungimi cuprinse între câteva zeci de metri și câteva mii. În ceea ce privește rețelele de apă din oțel care necesită reabilitare, pe listă sunt 37 de conducte de pe tot atâtea străzi din municipiu. O mare parte din conductele de azbociment care vor fi înlocuite depășesc lungimea de un kilometru. Este vorba despre cele de pe Dorobanților, Constituției, Libertății, Aleea Dezna, Zimbrului, Slănic, Petru Rareș, 6 Vânători. În ceea ce privește conductele vechi de oțel incluse în planul pentru înlocuire, cele mai importante sunt de pe străzile A.M.Guttenbrunn, Bulevardul Revoluției, Calea Radnei și Bulevardul Iuliu Maniu.

La licitație

Așa cum vă informam în Jurnal arădean, în cursul săptămânii trecute, autoritățile au făcut încă un pas pentru punerea în aplicare a masterplanului de apă și canalizare în județul Arad. După ce Compania de Apă a anunțat de curând organizarea de licitații pentru reabilitarea și extinderea rețelelor de canalizare din mai multe localități din județ, acum a venit rândul și rețelei de pe raza municipiului Arad. Alături de rețelele din Arad au fost cuprinse, în lotul de lucrări, și cele din localitatea Fântânele.

Compania de Apă pune la bătaie, pentru realizarea lucrării „Reabilitare rețele de canalizare în municipiul Arad și în localitatea Fântânele, suma maximă de 9.117.235 euro". Lucrările au termen maxim de realizare 24 de luni de la data semnării contractului. Lucrările se realizează în cadrul proiectului „Extinderea și modernizarea infrastructurii de apă și apă uzată în județul Arad", finanțat prin POS Mediu 2007-2013.

Pierderi de 39,6%!

Pierderile în rețea sunt îngrijorătoare. „Conform rapoartelor Companiei de Apă Arad, bazate pe măsurătorile de apă distribuită și facturată, pierderile de apă în anul 2007 au fost 34,7%, crescând la 39,6% în 2008", se subliniază în Studiul de Fezabilitate al Masterplanului. Campania de măsuratori realizată a arătat că „pierderile curente medii pe an pe rețeaua de distribuție a Municipiului Arad sunt de 36,28 m3/km pe zi", se spune în studiu. De menționat, indicele pierderilor în infrastructură (raportul între pierderile reale în rețea și pierderile inevitabile), a fost calculat, pentru municipiul Arad, la valoarea de 18. „Pentru comparație, raportul IWA (Asociația Internațională a Apei), realizat pe baza datelor procesate pentru 27 de sisteme diferite de distribuție a apei din 20 de țări (incluzând Australia, Brazilia, Danemarca, Franța, Germania, Gibraltar, Grecia, Islanda, Japonia, Malta, Olanda, Noua Zeelandă, Singapore, Spania, Elveția, Suedia, Marea Britanie și SUA), arată valori ale ILI între 0,70 și 10,8 cu o valoare medie de 4,40", se subliniază în documentație.

AZBOCIMENT - MAJORITATEA

Majoritatea conductelor de apă din oraș sunt din azbociment. „Rețeaua de pe raza municipiului Arad este compusă dintr-un amestec de tipuri de materiale ale conductelor: azbociment (35%), fontă (14%), PREMO țeavă (8%) și PVC (21%)", se precizează în studiu.

SIMONA BUTARU
simona.butaru@informmedia.ro

Mercurul a fost confiscat FOTO: FAN

Mercur confiscat de polițiști

PECICA. Oamenii legii i-au întocmit dosar penal lui M.A., de 20 de ani, din Pecica. Acesta deținea nu mai puțin de 2,8 kilograme de mercur pe care dorea să îl vândă. Din cercetările polițiștilor, se pare că mercurul ar fi provenit de la D.P., de 55 de ani, tot din Pecica. „Continuă cercetările pentru a se stabili proveniența mercurului, iar cei doi s-au ales cu dosar penal pentru deținerea substanțelor toxice fără drept", a declarat Ovidiu Liber, purtător de cuvânt al Poliției. **JA-A.G.**

Foarte rezistenți la căldură

ARAD. Direcția de Sănătate Publică Arad (DSP), instituția care centralizează afecțiunile de sănătate provocate de caniculă, ne anunță că arădenii sunt foarte... rezistenți la căldură. Potrivit statisticilor DSP, în zilele de vineri și sâmbătă, zilele cele mai călduroase din acest an, nu a fost raportat niciun caz de leșin în stradă, deces sau alte afecțiuni cauzate de temperaturile foarte mari și de indicele termic care a depășit pragul critic. Cu toate acestea, arădenii sunt sfătuiți să nu iasă din casă între orele 11 și 18 nici luni, ultima zi caniculară din cele patru anunțate de către meteorologi. Avizați sunt, în special, bătrânii și copiii. **JA-A.G.**

ARAD ONLINE
www.aradon.ro

Sport

„Din păcate, rezervele noastre nu se pot ridica la nivelul titularilor"

Costel Bogoşel, antrenor principal CSU „Vasile Goldiş"

17

august este data la care Ovidiu Haţegan va arbitra meciul din cadrul din cadrul play-off-ului Ligii Europa, dintre Beşiktaş Istanbul - HJK Helsinki. „Ajutoarele" arbitrului arădean fiind Octavian Şovre şi Miklos Nagy.

„Mă bucur că UEFA are încredere în mine şi sper să confirm" - a spus Haţegan.

Fraţii Neagoe sunt aşteptaţi la antrenament

ARAD. Prima şedinţă de pregătire din această săptămână ar trebui să coincidă şi cu prezenţa jucătorilor Robert şi Andrei. Surse din cadrul clubului ne-au dezvăluit faptul că s-a discutat cu cei doi şi ar urma să vină la Arad, pentru primele runde de negocieri. În schimb, cei doi jucători de culoare, care au evoluat în Italia, sunt aşteptaţi mâine la echipă, preşedintele Catanzariti spunând că „vin doi fotbalişti buni". **JA - L.S.**

Roland Nagy FOTO: L.S.

Va mai renunţa la câţiva jucători

ARAD. După ce a primit nu mai puţin de patru jucători noi săptămâna trecută, dar se mai anunţă dublarea acestora, antrenorii UTA-ei sunt puşi în situaţia de a mai face câteva disponibilizări.

„Din păcate, nu ştim exact cum stau lucrurile cu noii sosiţi, nu avem certitudinea că se vor semna contracte cu ei. Oricum, după o primă triere, o să mai facem una, probabil după meciul din Ungaria, cu Kecskemet. Nu vă pot spune, încă, la cine vom renunţa, dar va fi în strânsă legătură cu ceea ce vom aduce" - a declarat Roland Nagy. **JA - L.S.**

Onica se va muta la UTA?

ARAD. Dacă se va face cesiunea cu Fortuna Covaci, pe care preşedintele Catanzariti o detestă, mai nou, UTA ar putea să mai angajeze un fost timişan. Dacă despre vreo 3-4 jucători stim deja, iar Florin Macavei ar urma să devină acţionar, pe la club se vorbete tot mai mult de faptul că va fi adus la club şi Adrian Onica. **JA - L.S.**

Antrenorii mai vor trei fotbalişti

ARAD. După meciul cu Millenium Giarmata, antrenorul Roland Nagy a spus că mai e nevoie de întăriri la UTA. „Pe postul de fundaş dreapta l-am descoperit pe Miheţ, dar ne mai trebuie trei jucători. Un fundaş central, un coordonator şi un atacant, ori mijlocaş de bandă, cu profil ofensiv" - a spus Nagy. **JA - L.S.**

Giovanni Catanzariti FOTO: EPA

UTA aşteaptă răspunsul FRF

ARAD. Preşedintele UTA-ei, Giovanni Catanzariti spunea, vineri, că aşteaptă răspunsul FRF, cu privire la viitorul „Bătrânei Doamne". Cum el nu a venit, până la finalul săptămânii, astăzi este o nouă zi în care se aşteaptă veşti de la FRF. Mai ales că Giovanni Catanzariti a declarat că azi vine sigur un răspuns. **JA - L.S.**

Test util pentru UTA, cu Giarmata

Nou venitul Voiculeţ a marcat la primul său joc în tricoul alb-roşu, arădenii câştigând cu scorul de 2-0.

Utiştii au fost mai tot timpul în prim plan, iar la final acest lucru s-a văzut, căci au câştigat cu 2-0. FOTO: FAN

ARAD. Pe o căldură infernală, UTA a întâlnit, sâmbătă, Millenium Giarmata, într-un joc de verificare ce trebuia să-i dea câteva răspunsuri antrenorilor „Bătrânei Doamne", Roland Nagy şi Dan Stupar.

Arădenii au evoluat mai bine în partea secundă, atunci când - de altfel - s-au şi marcat golurile. Prima reuşită i-a aparţinut lui Voiculeţ, pentru ca Mihai Roman să stabilescă scorul final, după o pasă primită de la Toda.

Partida a fost urmărită de doar 50 de spectatori, care au înfruntat canicula, dar i-au văzut la lucru pe noii sosiţi, Dancia, Voiculeţ, Neagu, dar şi Balderas. Primii trei au arătat că UTA se poate baza pe ei, experienţa şi valoarea lor fiind de necontestat. Rămâne doar să vedem dacă părţile se vor înţele asupra contractului. Ultimul este un american, care a evoluat în prima divizie de peste ocean, la Chicago. La 21 de ani, Balderas a venit la Arad să impresioneze, dar nu a făcut-o deloc, la jocul de sâmbătă. El va mai fi testat de Nagy şi Stupar câteva zile după care se va lua o decizie.

A mai apărut tânărul Toda, care a arătat bine la acest „amical", iar cum puştiul este arădean, UTA ar putea bate liniştit palma cu el. „Contingentul Covaci" pare că va da un titular cert la UTA, după ce Miheţ a jucat destul de bine pe postul de fundaş dreapta, iar antrenorul Roland Nagy s-a arătat încântat de calităţile tânărului de 21 de ani.

UTA mai joacă două meciuri amicale în această săptămână. Primul va fi în Ungaria, miercuri, contra celor de la Kecskemet, iar sâmbătă, la Arad, vine FC Bihor.

EI AU EVOLUAT

UTA: Smaranda (Lişvit) - Polgar (Miheţ), Pascariu (Ignea), Pocuca (Bumbac), Dancia (Neagu) - Gâlcă (Nădăban), Chindriş (Mutulescu), Dragalina (Balderas), Purece (Roman) - Voiculeţ (Toda), Pecarov (Capătă, Steop).

Giarmata: Nariţa – Slabu, Cojocaru, Toma, Mânecan – Călin, Francescu, Leucă, D. Roman – Miculescu, Blănaru. Au mai jucat: Holca – Iţu, Marincu, Oneţ, Moisiuc, Mihăiceanu şi Steopu.

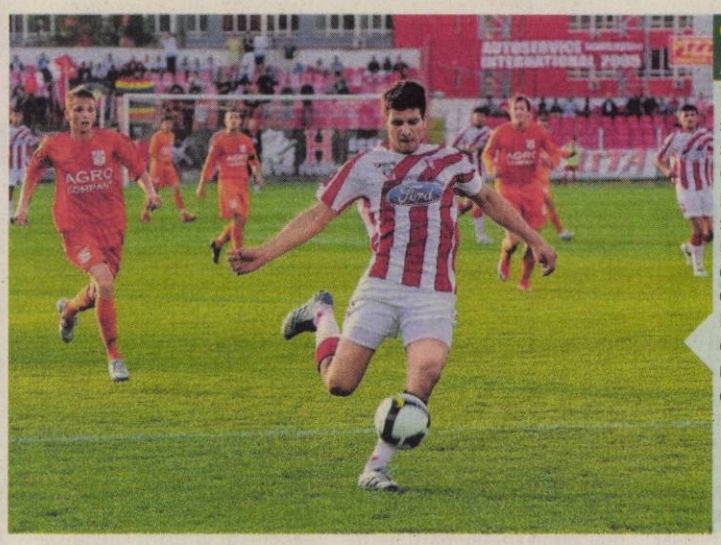

SINGURUL ABSENT

Dacă despre Bodea şi Suru se ştie că sunt accidentaţi de ceva vreme, se poate spune că singurul absent al UTA-ei la jocul cu Giarmata a fost George Ţucudean. El a resimţit o contractură musculară şi nu a dorit să forţeze.

FOTO:C.A.

Studenţii lui Bogoşel au picat exemenul cu Simeria

ARAD. După o serie foarte bună, „cireaşa de pe tort" fiind victoria clară în faţa UTA-ei, CSU „Vasile Goldiş" a revenit cu picioarele pe pământ.

Trupa antrenată de Costel Bogoşel a pierdut jocul amical de sâmbătă, de pe teren propriu, contra celor de la Marmosim Simeria. Dacă în prima parte studenţii au arătat destul de bine, „baiul" a fost în repriza secundă, când simeria a întors rezultatul.

Ciubăncan a deschis scorul, din penalty, stabilind scorul la pauză, însă, după odihnă, vizitatorii au marcat de două ori, Lupaşcu a egalat, dar elevii lui Sorin Cornea au dat lovitura, cu zece minute înainte de final.

Echipa arădeană i-a avut în teren pe următorii: Paul - Bilia, Nicolau, Miculescu, Gligor - Şandru, Bundea, Petrescu, Ciubăncan - Băd, Dragoş.

Au mai jucat: Rusu, Iacob - Balla, Lupaşcu, Onu, Bîrsan, Uibariu, Bisorca, Roşca şi... Bogoşel.

JA - L.S.

A fost ultimul fluier pentru Viorel Buică

Unul din cei mai apreciaţi arbitri din fotbalul judeţean a spus adio acestei meserii, dedicându-se AJF.

ARAD. A debutat în arbitraj în anul 1986, la Craiova, acolo unde a şi absolvit cursul.

A avut şi un meci pe cinste, Constructorul - Electroputere. După doar un an, a venit la Arad, aici unde responsabilii cu arbitrii de la AJF, Mircea Axente şi Mircea Toderici i-au întins o mână de ajutor, propulsându-l repede pe terenurile din judeţ. Este vorba de arbitrul Dumitru Viorel Buică.

Visul s-a spulberat

„În anul 1990 am făcut o întrerupere, de cinci ani. Am revenit cu gânduri mari, să ajung să fluier în liga a III-a. Însă, la doar un an, s-a impus o limită de vârstă şi visul meu de a da examen pentru liga a III-a s-a spulberat. Înainte, am considerat că sunt prea tânăr, apoi s-a dovedit că am ales târziu să fac acest pas. Din acel moment, m-am ambiţionat să nu dezamăgesc echipele şi să arăt că aveam valoare de a ajunge mai sus" - spune Buică.

Primele satisfacţii

După doi ani de zile, Buică a primit titlul de „cel mai bun arbitru al anului" în fotbalul judeţean. A „recidivat" după alţi doi ani, cu acelaşi titlu. „După aceste prime satisfacţii, începând cu anul 2000, am obţinut nenumărate diplome şi distincţii de cel mai bun arbitru al anului şi cel mai corect. Majoritatea meciurilor din carieră le-am arbitrat la centru, căci înainte nu erau arbitri de centru şi linie, se arbitra unde era nevoi. Mi-am terminat cariera de arbitru fără să fiu bătut la vreun joc şi nu am fost suspendat, retrogradat ori reţinut de la delegări. Mai mult decât atât, am intermediat şi aducerea unui sponsor la Comisia Judeţeană de Arbitri, o premieră absolută" - mai spune Buică.

Amintiri, amintiri...

„Au fost şi bune şi rele, mai multe bune, în toată cariera. Nu pot uita un meci amical pe UTA, cu Sportul, care îl avea pe bancă pe Andone. Era 0-3, la pauză, dar s-a terminat 4-3; am avut onoarea să conduc un meci decisiv pentru Şiria, când a promovat; apoi sunt patru finale de Cupa României, faza judeţeană, iar în zece ani am arbitrat majoritatea finalelor de la „Cupa Cotta". La celălalt pol, e un joc la Munar, în anul 2001: „au fost 500 de oameni, unul era să mă linşeze. Toţi au fugit din calea lui. A spart două sticle de bere şi mi le-a pus în gât. L-am înfruntat, nu am fugit. Poate asta a fost norocul meu, căci s-a liniştit apoi" - rememorează Buică.

Retragerea, la Vladimirescu

„Nimeni nu m-a obligat să mă las de arbitraj. Mai puteam să continui un an şi jumătate. Dar, consider că pot ajuta mai mult cluburile din funcţia pe care o deţin acum, cea de vicepreşedinte. Împreună cu Dorel Cura şi Gabi Biro vreau să ne ducem proiectele la bun sfârşit.

Vreau să-i mulţumesc noului preşedinte de la CS Vladimirescu, Pavel Piroş, pentru momentele frumoase de la retragerea mea, la triunghiularul de acum o săptămână" - încheie Viorel Buică. **JA - L.S.**

Viorel Buică a pus fluierul „în cui" FOTO: L.S.

„Cupa Stelele Estului", la fotbal juniori U 15

CONSTANŢA. Municipiul de la malul mării va găzdui, în perioada 17-21 august a.c. turneul „Cupa Stelelor Estului", competiție destinată sportivilor născuți după 1 ianuarie 1995 și la care vor participa, alături de Academia Gheorghe Hagi, formații ca Galatasaray, Partizan Belgrad și Dinamo Kiev. Cele opt participante la turneu sunt Academia Gheorghe Hagi (România), Galatasaray Istanbul (Turcia), Levski Sofia (Bulgaria), Partizan Belgrad (Serbia), Dinamo Kiev (Ucraina), Dinamo Moscova (Rusia), Academia Ferenc Puskas (Ungaria) și Legia Varșovia (Polonia). Componența grupelor - Grupa A: Dinamo Kiev, Academia Puskas, Legia Varșovia, Galatasaray; Grupa B: Dinamo Moscova, Academia Hagi, Partizan Belgrad, Levski Sofia. Partidele se vor juca pe stadioanele „Farul" și „Farul 2". **Sursa: MEDIAFAX**

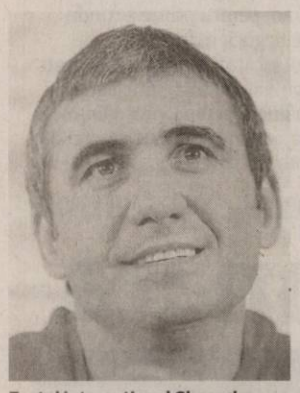

Fostul internaţional Gheorghe Hagi FOTO EPA

Zlatan Ibrahimovici a respins oferta

Fotbalistul suedez ar fi câştigat la Manchester City 116 milioane de euro, în patru ani.

Zlatan Ibrahimovici rămâne la F.C. Barcelona FOTO EPA

ANGLIA. Atacantul suedez al formației FC Barcelona, Zlatan Ibrahimovici, a respins o ofertă „năucitoare" de la Manchester City, prin care ar fi devenit cel mai bine plătit jucător din lume.

„Zlatan Ibrahimovici a decis să rămână la FC Barcelona și să lupte pentru un loc de titular în echipa lui Pep Guardiola", scrie Sport. Însă tot Sport scrie, citând publicația italiană Tuttosport, că Ibrahimovici ar putea fi cedat la AC Milan, iar operațiunea ar putea include venirea la catalani a lui Andrea Pirlo. Cotidianul britanic The Sun a scris că Manchester City, adversara FC Timișoara în play-off-ul Ligii Europa, a făcut o ofertă absolut „năucitoare" pentru atacantul suedez Zlatan Ibrahimovici, cu un contract pe patru sezoane în care va câștiga 116 milioane de euro. Conform The Sun, Ibrahimovici ar deveni cel mai bine plătit jucător din lume, întrecându-i pe Lionel Messi de la FC Barcelona sau Cristiano Ronaldo de la Real Madrid. Miliardarul Mansour bin Zayed Al Nahyan, proprietarul grupării Manchester City, a luat legătura cu reprezentantul jucătorului, Mino Raiola, pentru a-l informa despre această ofertă fabuloasă.

Potrivit The Sun, Ibrahimovici câștigă în prezent la Barcelona 11 milioane de euro, mai puțin de jumătate din 29 de milioane de euro, cât ar câștiga la City, club care are în atac nume mari: Tevez, Adebayor, Santa Cruz și Bellamy. **Sursa: MEDIAFAX**

Oltchim Rm. Vâlcea, trei victorii în Ungaria

GYOR. Campioana României la handbal feminin, Oltchim Râmnicu Vâlcea, a câștigat sâmbătă, turneul amical Szabella Cup, după ce a obținut a treia victorie, în fața gazdelor de la Gyor ETO, scor 29-28 (16-13). Rezultatele complete ale turneului de la Gyor, care a fost câștigat de Oltchim, cu maximum de puncte (6, din trei victorii): vineri - Oltchim-Vaci NKSE 27-23, Hypo Viena-Gyor ETO 24-22; sâmbătă - Oltchim-Hypo Viena 29-22, Vaci NKSE-Gyor 19-28, Vaci NKSE-Hypo Viena 24-27, Gyor ETO-Oltchim Râmnicu Vâlcea 28-29. Pe locul secund s-a clasat Hypo Viena (4 puncte), urmată de Gyor ETO (2) și Vaci NKSE (0). După turneul de la Gyor, campioana României se va deplasa direct în Germania pentru a disputa, în 18 august, un meci împotriva echipei pe care o antrenează românul Herbert Muller, Thuringer Erfurt. În perioada 20-22 august, Oltchim va merge la Schelz, tot în Germania, pentru un nou turneu la care vor mai juca Gyor ETO, Thuringer Erfurt, Metz și alte două formații din prima ligă germană. Oltchim va mai disputa un meci amical în 24 august, tot la Schelz, în compania echipei locale Trier, pentru a-și încheia turneul din Germania, între 27 și 29 august, la Sika Cup, organizată la Bad Urach. **Sursa: MEDIAFAX**

Manşa întâi a play-off-ului Ligii Campionilor la fotbal

BUCUREŞTI. Programul partidelor care vor avea loc, marți, 17 august și miecuri, 18 august, de la ora 21.45, în prima manșă a play-off-ului Ligii Campionilor:marți, 17 august: Zenit Sankt-Petersburg (Rusia) - AJ Auxerre (Franța), Rosenborg BK (Norvegia) - FC Copenhaga (Danemarca), Sparta Praga (Cehia) - MSK Zilina (Slovacia), Young Boys (Elveția) - Tottenham (Anglia), Dinamo Kiev (Ucraina) - Ajax Amsterdam (Olanda); miercuri, 18 august: FC Salzburg (Austria) - Hapoël Tel-Aviv (Israel), FC Basel (Elveția) - Șeriff Tiraspol (Moldova), Partizan Belgrad (Serbia) - Anderlecht (Belgia), Sporting Braga (Portugalia) - FC Sevilla (Spania), Werder Bremen (Germania) - Sampdoria Genova (Italia). **Sursa: MEDIAFAX**

Manchester City este aşteptată în municipiul de pe Bega FOTO EPA

Manchester City, remiză la Totteham Hotspur

LONDRA. Formația Manchester City a remizat, sâmbătă, în deplasare, scor 0-0, cu Tottenham Hotspur, într-un meci din prima etapă a campionatului Angliei, ultimul dinaintea primei manșe cu FC Timișoara, din play-off-ul Ligii Europa. Echipa antrenată de Roberto Mancini a evoluat în următoarea formulă: 25. Joe Hart - 2. Micah Richards, 28. Kolo Toure, 4. Vincent Kompany, 13. Aleksandar Kolarov (5. Pablo Zabaleta '46) - 42. Gnegneri Toure Yaya, 34. Nigel De Jong, 18. Gareth Barry - 8. Shaun Wright-Phillips (11. Adam Johnson '67), 32. Carlos Tevez (9. Emmanuel Adebayor '83), 21. David Silva. FC Timișoara întâlnește, joi, 19 august, de la ora 21.45. pe teren propriu, formația engleză Manchester City, în prima manșă a play-off-ului Ligii Europa. **Sursa: MEDIAFAX**

FOTBAL

Formaţia FC Sevilla a învins, sâmbătă, pe teren propriu, cu scorul de 3-1 (0-1), echipa FC Barcelona, în prima manşă a Supercupei Spaniei, disputată pe stadionul Ramon Sanchez Pizjuan. Pentru FC Sevilla au marcat Luis Fabiano ,62 şi Kanoute ,4, ,83, în timp ce pentru FC Barcelona a marcat Ibrahimovici ,20. Meciul retur va avea loc la 21 august, la Barcelona.

FOTO: EPA

Munteanu îl aşteaptă pe Ilie Dumitrescu

Echipele Oţelul Galaţi şi Steaua se vor întâlni în etapa a IX-a a Ligii I de fotbal.

BUCUREŞTI. Antrenorul formației Oțelul Galați, Dorinel Munteanu, a declarat într-o conferință de presă, că planurile lui Ilie Dumitrescu la Steaua sunt frumoase și i-ar plăcea să-și întâlnească fostul coechipier de la echipa națională în postura de adversar de pe banca tehnică. „Am fost colegi de echipă, suntem buni amici. Ilie are planuri frumoase acolo, mi-ar plăcea să-l întâlnesc în postura de antrenor advers. Nu am avut ocazia până acum", a spus Munteanu. De asemenea, Dorinel Munteanu a susținut că regretă că a ales să evolueze și să antreneze formația Steaua. „A fost o greșeală din partea mea că am activat la Steaua și, în ceea ce mă privește, nu se mai pune problema unei întoarceri în Ghencea. Dacă stau bine și mă gândesc, consider că alegerea mea de a merge la Steaua a fost o greșeală pe care mi-o asum, pentru că am avut numai de suferit atât după ce am activat atât ca jucător cât și după episodul în care am antrenat în Ghencea", a mai spus el. Fostul internațional a precizat că a ales să evolueze în trecut la Steaua datorită antrenorului de atunci al echipei, Victor Pițurcă. Directorul general al grupării Oțelul Galați, Marius Stan, a declarat că a refuzat să activeze în cadrul clubului Steaua. „A fost o discuție normală, prietenească pe care am avut-o cu Pițurcă. N-am stat pe gânduri nici o clipă. Nu mă tentează Steaua, poate acum zece ani ar fi fost altceva. Și asta din cauză că am un proiect aici la Galați și nu mai sunt la vârsta la care să-mi iau tolba în spate și să plec prin țară", a spus Stan. Oțelul întâlnește Steaua în etapa a IX-a a Ligii I, programată la 25 septembrie. **Sursa: MEDIAFAX**

Gheorghe Hagi a înscris, din nou

BUZĂU. Fostul internațional Gheorghe Hagi a marcat două goluri într-un meci amical câștigat, sâmbătă, 14 august a.c., la Buzău, de o echipă formată din foste glorii ale fotbalului, în fața naționalei artiștilor, scor 3-2.

Partida demonstrativă a fost organizată de Galactic Club, patronat de fostul jucător al echipelor Gloria Buzău, Oțelul Galați, Steaua și VfL Bochum, Viorel Ion. Alături de Gheorghe Hagi, din echipa fostelor glorii au mai făcut parte, între alții, Miodrag Belodedici, Ștefan Nanu, Cătălin Tofan, Tudorel Pelin și Mihai Barbu. Printre artiștii care au jucat în meciul de la Buzău s-au numărat Aurelian Temișan, Kamara Ghedi, Andrei Ștefănescu, Dani Oțil și Victor Yila. **Sursa: MEDIAFAX**

Dragoş, argint la „europene"

Sportivul este primul român medaliat european în proba de bras.

După „naţionalele" de la Piteşti au urmat argintul de la Budapesta FOTO FAN

BUDAPESTA. Sportivul Dragoș Agache a câștigat, sâmbătă, medalia de argint, în finala probei de 50 metri bras, la Campionatele Europene de natație, de la Budapesta.

Agache a încheiat finala pe locul doi, cu timpul de 27.47 secunde, superior celor obținute în calificări. În cea de-a doua semifinală, sportivul român a încheiat pe locul doi, cu timpul de 27.64 secunde, iar în preliminarii, în seria sa, a încheiat în 27.81 secunde. Dragoș Agache este primul sportiv român, care ajunge într-o finală europeană în proba de bras, reușind să obțină o medalie, în premieră. Titlul european a revenit italianului Fabio Scozzoli, care a încheiat cu timpul de 27.38 secunde. Tot sâmbătă, Camelia Potec a ocupat locul patru în finală la 1.500 de metri liber. Delegația României la CE de la Budapesta include șase sportivi la natație și trei la sărituri în apă, înscriși în mai multe probe de concurs. Obiectivul impus la competiția din țara vecină este câștigarea unei medalii, care a fost îndeplinit prin argintul obținut de Dragoș Agache. **Sursa: MEDIAFAX**

Ce a adus prima runda în Liga a 4-a

ARAD. Rezultate înregistrate, sâmbătă și duminică, în cadrul rundei întâi din Liga a 4-a la fotbal: Victoria Zăbrani - Frontiera Curtici 2-1, Aqua Vest - AS Dorobanți 4-2, Unirea Șeitin - CS Vladimirescu 3-4, Voința Macea - FC Sânleani 2-0, Voința Mailat - Crișul Chișineu Criș 4-1, Viitorul Satu Nou - CS Ineu 0-0 , Unirea Sântana - Șoimii Pâncota 3-3, Semlecana Semlac - Progresul Pecica 1-2. Meciul Păulișana Păuliș - Șoimii Tauț va avea loc în data de miercuri, 1 septembrie (ora 17). **JA - A.H.**

Ovidiu Șerban FOTO: J.A.

Vin alte jocuri destul de grele

ARAD. La terminarea partidei CS MVT UAV - Dinamo, Ovidiu Șerban a recunoscut că echipa sa comite, în continuare, greșeli ce trebuie eliminate în perspectiva jocurilor din campionat (cu Farul), respectiv din Cupa „Mării Negre". De partea cealaltă, antrenorul Ștefan Demici a apreciat că arbitrajul a fost slab, fără să facă din aceasta cauza eșecului dinamovist. **JA - A.H.**

Care este rostul observatorilor

ȘOFRONEA. Matrapazlâcurile dorobănțenilor, din prima etapă, ar trebui demascate de Florin Dumitru (recent retras din arbitraj) și Nicu Ardelean, cu toate că gazdele nu au contestat jucătorii pe fals. Dacă observatorii vor tăinui aceste proaste obiceiuri, atunci nu vedem rostul delegării unor cupluri decorative, bine plătite de grupări tot mai sărace. **JA - S.C.**

Leontin Pinţa FOTO: J.A.

Test pentru trupa lui Leo Pinţa

ARAD. Gloria a susținut, în week-end, o verificare cu Șoimii Tauț (scor 2-4). Antrenorul echipei de liga a treia, Leontin Pința, a aliniat rezervele, titularii efectuând un antrenament obișnuit. Pentru Gloria au înscris Goldiș și Găldeanu. Astăzi, „tramvaiștii" au programat un meci amical cu Sânleani. **JA - A.H.**

Nou-promovata învinge campioana!

Victoria Zăbrani a dat lovitura în etapa inaugurală a ligii a patra, dispunând cu 2-1 de Frontiera Curtici.

Edu (în stânga imaginii) izbuteşte reuşita decisivă şi declanşează bucuria în tabăra gazdelor FOTO: DORIN OCNERIU

ZĂBRANI. Deși inițial părea disproporționat, meciul dintre Victoria din localitate și campioana en-titre a județului, Frontiera Curtici, a fost unul echilibrat, viu disputat, cu ocazii la ambele porți. Dragoș (min. 11), Talpaș (min. 33), respectiv Măgulean (min. 23 și 30) nu reușesc să deschidă scorul, lucru pe care-l va face însă Moț în min 36, la un corner executat de Ungur. După pauză, curticenii intră mai hotărâți în teren și domină începutul mitanului secund, reușind egalarea în min. 57 printr-un frumos gol la vinclu înscris de Mocuța. Departe de a se pierde, gazdele se avântă în atac și în min. 63 Dragoș este faultat în careu de Mucha, portar care își va răscumpăra greșeala apărând penalty-ul executat slab de Moț. „Bengu" îl introduce inspirat pe suprafața de joc pe Edu, care va aduce bucuria victoriei în min. 78 printr-un gol din lovitură liberă de la 16 metri. Campionii forțează pe final, însă Deffert, ajutat și de bare, închide poarta spre marea satisfacție a spectatorilor de pe frumoasa arenă din Zăbrani. La finalizarea disputei, președintele CS Victoria Zăbrani, Tibi Nicula, a declarat în exclusivitate pentru Jurnal Arădean: „Revenim în Liga a 4-a după doi ani, cu dorința de a practica un fotbal spectaculos, într-un climat de fair-play și respect pentru adversar. Sunt foarte mulțumit de faptul că am pornit cu dreptul în campionat și sper să o ținem așa în continuare".

> Ne propunem să practicăm un fotbal spectaculos, sportiv
> TIBI NICULA

FORMAȚII

Victoria Zăbrani: Deffert - Moisa, Mâț, Roșca, Boldurean, Ungur, Hetco, Moț (cpt.), Curta, Talpaș, Dragoș. Au mai jucat: Edu, Lionti, Terme, Grigorescu. Antrenor Dorel Stoiu.
Frontiera Curtici: Mucha - A. Don, Ignat, Pleșca, Hanc, Horvath, Ardelean, Bontea, Munteanu (cpt.), Avrămuțiu, Măgulean. Au mai jucat: Herlo, Mocuța, Vițelari. Antrenor Mihai Sârbuț.
Au arbitrat bine: Dumitru Vasile - centru, Alina Mihoc, Sorin Rotaru - asistenți. Observatori AJF: Claudiu Tripa, Gabor Biro. La juniori: 3-2.

DORIN OCNERIU
redactia.jurnalaradean@informmedia.ro

Istoria se repetă: tot 15-13

Din nou, „câinii" au fost puși cu botul pe labe de CS MVT UAV, rugbyștii noștri trecând de Dinamo în play-off.

Exact ca în turul campionatului! FOTO: A.H.

ARAD. În aprilie 2010, CS MVT UAV Arad se impunea în fața dinamoviștilor pe propriul teren, cu 15-13.

Atunci, în tur, încă visam la semifinale. Acum, în play-off, s-a jucat mai mult pentru onoare dar istoria s-a repetat, rezultatul fiind tras la indigo. Aradul a pornit ca din pușcă și a condus pe tabelă cu 12-0, oaspeții reducând din diferență înainte de pauză, prin eseul lui Vasiliu. Repriza a doua a fost palpitantă. Bucureștenii au preluat conducerea (12-13), iar în ultimul minut, la 15-13 pentru ai noștri, Stanca a ratat o lovitură de pedeapsă din poziție ideală (în prealabil, tot din lovitură de penalitate, același Stanca nimerise bara buturilor adverse).

CS MVT UAV: Țăruș, Beca, Grindei, Drânceanu, Catargiu, Burcea, Sălăvăstru, Stoica, Calafeteanu (5 lovituri de pedeapsă), Filip, Lemnaru, Iftode, Stoichiță, Gobjilă, Fercu. Au mai jucat: Bîtia, Moraru, Maxim.

Dinamo: Dobre, Tașcă, Vasiliu (1 eseu), Popârlan, Pungea, Alionte, Ion, Tudori, Căplescu, Stanca (1 transformare, 2 lovituri de pedeapsă), Merca, Mamoc, Bărbuliceanu, Oprea, Ivan. Au mai evoluat: Tamba, Tănase, Văduva.

Arbitri: Dănuț Frăsineanu, Alexandru Nițulescu și Victor Ioniță (București).

Meciul a început cu o întârziere de o oră, formația arădeană (neanunțată de schimbare) așteptând și suportând cu stoicism căldura infernală. **JA - A.H.**

Jucători pe fals la meciul dintre Aqua - Dorobanţi

ȘOFRONEA. Aqua Vest a învins în startul sezonului pe AS Dorobanți cu scorul de 4-2 (3-2), după o răsturnare spectaculoasă de situație, oaspeții conducând în min. 15 cu 2-0. Din lipsă de efectiv, dorobănțenii au purces la o serie de substituiri, astfel că pe carnetul lui Elekeș a evoluat Toderaș, în locul lui Șt. Vaștag a jucat Buș, iar identitatea celui care l-a înlocuit pe Baul nu am putut-o afla. Această cacealma a devenit tragicomică în min. 67 când Toderaș a fost eliminat, astfel că nevinovatul Elekeș va fi suspendat deși nu a călcat pe gazonul din Șofronea, în timp ce veteranul recalcitrant (care, după eliminare, a stat pe bancă și a fumat!) va evolua „bine mersi" etapa viitoare. Gazdele au terminat în zece, Sandu fiind eliminat în prelungiri, ele ratând și un penalty prin Negociu, în min. 43. Au marcat același Negociu (min. 20, 36), Sînt (min. 26), Mihalache (min. 89) respectiv Nemeth (min. 9) și Toderaș (min. 15).

Aqua Vest: Brutyo - Coste, Olariu, Mariș, Moisă - D. Don (min. 74 Abrudan), Sînt (min. 46 Mihalache), Ursoi (min. 74 Sandu), Neagu - Liga (min. 59 R. Balaj), Negociu. Antrenor: Sandu Cristian.

AS Dorobanți: E. Szabo - Baul, Pistrui, Nemeth, Toth - Bukwa, Varga, Andea - Tuef, Gavrilaș (min. 76 Buș), Toderaș. Antrenor: Ciprian Pistrui.

Au arbitrat cu greșeli Loredan Bogdan la centru, Emil Cristea și Sergiu Burcă, asistenți (ultimul bine). Observatori AJF: Florin Dumitru și Nicu Ardelean. **JA - S.C.**

În ceasul al doisprezecelea

ȘEITIN. Principala pretendentă la promovare, CS Vladimirescu, a început campionatul Ligii a 4-a cu o victorie conturată abia în minutul 90: 4-3, în deplasare, cu Unirea Șeitin. Gyenge a deschis scorul pentru localnici, în min. 8, Moț egalează peste cinci minute, Burian punctează apoi iarăși pentru favoriți (min. 31), însă Tambor (min. 35) și Ștefăligă (min. 51) readuc gazdele în avantaj.

Echipa lui Sculici s-a impus pe final, graţie lui Banilievici FOTO: FAN

Golul de 3-3 este opera lui Dragu (min. 66), sentința dând-o Banilievici, cum spuneam, în secvențele finale. Au evoluat grupările: **Unirea Șeitin:** Vădăsan - Zaharie, Manga, Pocei, Mierlă, Luculescu, Tambor, Șule, Gyenge, Ștefăligă (min. 90 Cap), Leuca (min. 50 Fabian). Antrenor: Adrian Cap. **CS Vladimirescu:** Mitrea - Dragu, Sighete, Tudoroiu, Mureșan, Banilievici, Georgiu (min. 60 Boloș), Moț (Arhilie, min. 72), Savin, Militaru, Burian (Mușat, min. 90). Antrenor: Cristian Sculici.

Au arbitrat Răzvan Cadar (centru), Marius Alexa și Casian Băla (asistenți). Observatori AJF au fost Dorin Vătran și Viorel Rachinoiu. La juniori: 0-4. **JA - A.H.**

Eşec clar, suferit sub panouri

BUCUREȘTI. Naționala de baschet feminin a României, cu Meszaros și Ciocan (Baschet ICIM Arad) în componență, a debutat cu o înfrângere în grupa B a preliminariilor Campionatului European din anul 2011, fiind învinsă de reprezentativa Letoniei, sâmbătă, în Capitală, cu scorul 47-76.

Marcatoarele tricolore au fost Pașcalău 12 puncte, Mărginean 10, Diaconu 6, Ciocan 6, Pop 4, Mandache 4, Uiuiu 3, Părău 2, în timp ce pentru Letonia s-au remarcat Basko 11 și Karklina 10 puncte. Georghe Mandache (antrenor România) a declarat după joc următoarele: „Am început bine dar trecerea lor la apărarea în zonă ne-a incomodat. Fetele nu au avut răbdare și au început să arunce în grabă, fără să puncteze. În plus, adversarele au fost net superioare la recuperări". Următoarele meciuri ale României din grupa B sunt programate astfel: cu Serbia (17 august, deplasare), Israel (20 august, Târgoviște), Letonia (23 august, deplasare), Serbia (26 august, Târgoviște) și Israel (29 august, deplasare).

În primul meci din grupa B, Israel a dispus de Serbia, pe teren propriu, cu scorul de 93-65. **JA - A.H.**

Naţional Sebiş a zburdat în verificarea de sâmbătă

SEBIȘ. Național Sebiș merge strună în întâlnirile cu caracter amical. Ultima ispravă a echipei de liga a treia, pregătită de Adrian Abrudean, a fost sâmbătă, când ea a câștigat cu scorul de 6-2 în fața combinatei UTA-Atletico (categoria 1992-1993). Pentru sebișeni au marcat Huțanu, Ivancea 2, Leucuța, Feieș și Lengyel, tinerii adversari - antrenați de Mihai Petcuț și Florian Voinea - replicând pe tabelă prin Miron și Roșuț. Național a început confruntarea cu: Soltez - Cl. Feieș, Lung, Lengyel, Viderok - Huțanu, Sabău, Iambor, Budur - S. Leucuța, Cr. Luca. În repriza a doua au intrat Merșca - Jurcă, Bîrdan, Lengyel, Toma I - Toma II, R. Popa, Toader, A. Leucuța - Ivancea, Cr. Feieș. Dincolo, combinata arădeană a fost alcătuită din următorii fotbaliști: Vaida - Pantin, Muț, Gornic, V. Botiș - Palcu, Lazea, Cuedan, Homan - Toda, Miron, pe parcurs fiind probați Pricope - Roșuț, Wild, Arman, Borteș, Gligor și Raț. Antrenorul Adrian Abrudean s-a declarat mulțumit de felul în care au răspuns elevii lui la indicațiile date, exprimându-și nădejdea că până la debutul campionatului (începerea eșalonului trei s-a amânat, de asemenea, cu o săptămână, pentru 27 august) se vor face progrese în ceea ce privește jocul echipei. Pentru atingerea dezideratului de mai sus, se are în vedere susținerea altor câteva verificări în cursul săptămânii acesteia. **JA - A.H.**

Antrenorul Adrian Abrudean nu are motive de îngrijorare FOTO: J.A.

Oamenii vin de departe pentru a participa slujbe FOTO: CĂLIN ANDRA

La hramul Mănăstirii Bodrog

Mii de pelerini au venit să se roage la mănăstirea cu hramul „Adormirea Maicii Domnului".

BODROG. Mii de creştini au venit, cu mic cu mare, din tot vestul ţării, dar şi din străinătate, la Mănăstirea Hodoş Bodrog, care are hramul Adormirii Maicii Domnului. Pentru mulţi pelerini este deja o tradiţie pe care o păstrează de ani de zile. Vin la slujbe şi să se închine icoanei Sfintei Maria, iar noaptea o petrec, pe pături, sub cerul liber, chiar în curtea mănăstirii. Pentru că mulţi sunt plecaţi de acasă de două zile, oamenii şi-au luat cu ei şi mâncare. Cei mai mulţi se roagă toată noaptea, iar dimineaţa se împărtăşesc. Şi tot ca o tradiţie a mănăstirii, oamenii îşi lipesc urechea de zidul bisericii, unde legenda spune că se aud bătăile inimii Fecioarei Maria. Dar, pentru a le auzi, trebuie să ai credinţă. Încă din ajunul marelui praznic al Adormirii Maicii Domnului, călugării şi preotii, în frunte cu Arhiepiscopul Aradului, Î.P.S. dr. Timotei Seviciu, au oficiat slujbe religioase. Sâmbătă seara, pelerinii au participat la procesiunea de refacere a Drumului Crucii, ritual ce se desfăşoară dupa modelul Patriarhiei Ortodoxe de la Ierusalim, când credincioşii fac pelerinaje pe drumul pe care Iisus Hristos l-a parcurs cu Crucea în spate, urcând Dealul Golgotei. Pe tot traseul, oamenii au cântat, s-au rugat şi au aprins lumânări. În timpul procesiunii, pelerinii s-au oprit în dreptul a 14 cruci, unde s-a citit Evanghelia şi s-au înalţat rugăciuni către Cer. Sărbătoarea Adormirii Maicii Domnului la mănăstirea Hodoş-Bodrog s-a încheiat ieri cu Sfânta Liturghie Arhierească, oficiată de Î.P.S. Timotei Seviciu, Arhiepiscop al Aradului şi un ales sobor de preoţi. **JA-V.F.**

Pompierii arădeni şi trofeul câştigat FOTO: FAN

Pompierii, fruntaşi pe zonă

ORADEA. Lotul sportiv al Inspectoratului pentru Situaţii de Urgenţă Arad (ISU), condus de căpitanul Kristian Pabin, a participat la faza zonală a concursurilor profesionale destinate pompierilor militari, desfăşurată la Oradea. Arădenii au ocupat locul doi la trei din cele patru probe, iar la una a ocupat poziţia a treia. În clasamentul general lotul nostru s-a situat pe locul trei din cinci echipaje participante, după Timiş şi Bihor, cu un timp total de 326 de secunde. **JA-A.G.**

Marcaje de sute de mii lei

Administraţia judeţeană, dispusă să plătească peste 319.000 lei pentru realizarea marcajelor rutiere.

ARAD. Sute de mii de lei pentru siguranţa rutieră pe drumurile judeţene.

Consiliul Judeţean intenţionează să comande marcaje rutiere pentru nu mai puţin de 36 de drumuri judeţene, urmând să organizeze în acest sens o licitaţie. Deschiderea ofertelor va avea loc în data de 23 august.

Urmărite în timp

Valoarea lucrării, estimată de specialiştii administraţiei judeţene, este de peste 319.000 lei. De menţionat, lucrările de marcare a drumurilor vor fi recepţionate doar la finele lucrării, însă comisia de recepţie va avea în vedere rapoartele zilnice încheiate la finalul fiecărei zile de lucru, respectiv, marcajul va trebui să rămână intact pentru o perioadă de timp: „urmărirea comportării în exploatare se face de cadre tehnice cu pregătire corespunzătoare periodic la circa 1 - 2 luni", se specifică în documentaţia de licitaţie. Potrivit datelor prevăzute în caietul de sarcini, „sectoarele necorespunzătoare se remediază, iar sectoarele corespunzătoare se lasă în continuare sub urmărire". **JA - S.B.**

COMENTARIU

Simion Todoca

Cu faţa către comunitate

După Roberta Anastase, iată că şi Sulfina Barbu îi dă zor cu întoarcerea partidului cu faţa către comunitate. Se pare că acesta va fi viitorul slogan al partidului, indiferent dacă îşi va păstra denumirea actuală sau se va numi altfel. Cert este, însă, că un atare mesaj nu poate fi suspectat ca a fi de dreapta, ci, mai degrabă, de stânga, ceea ce ar putea să sugereze faptul că UNPR-ul ar putea fi cel folosit pentru reconstrucţia partidului. La fel de bine, însă, s-ar putea să o cârmească spre creştin-democraţie, care deasemenea este îndreptată cu faţa către comunitate, cum spune noul slogan. Sulfina Barbu propune să se constituie o conducere interimară, care să se ocupe exclusiv cu proiectele politice ale partidului, pentru a acredita ideea separării acestuia de actul de guvernare. Chemându-i în interiorul conducerii interimare pe gălăgioşii Preda, Voinescu şi ceilalţi, democrat liberalii doresc să acrediteze ideea că, iată, şi-au dat seama că dreapta a fost o haină care nu li se potriveşte şi pe care au îmbrăcat-o de nevoie, fiind împinşi la aceasta de către liderul suprem, Traian Băsescu. Acum, însă, a sosit timpul ca partidul să revină cu faţa către comunitate. Cum altfel decât declarativ ar putea să facă acest lucru ? Eventual, demolarea Guvernului Boc de către partid ar putea fi interpretată în acest fel, dar va fi tare greu, pentru că oamenii acuză partidul, in corpore. Până într-acolo s-a ajuns încât unii au ajuns să îşi înjure în gura mare vecinul, să îl bălăcărească în toate felurile, să îl facă ticălos, pentru simplul motiv că are carnet de partid. Acelaşi vecin la care, ani de zile, s-a dus să-l roage să-i împrumute o cană de zahăr, un pahar de ulei sau câţiva bănuţi, până la salar.

> Nu există judecător mai nedrept decât poporul

Încercarea de detaşare totală a partidului de cei care, din ignoranţă sau obligaţi de împrejurări, au adus ţara în pragul dezastrului, este normală. Problema este că unii dintre cei implicaţi o privesc doar ca pe o strategie, în timp ce alţii chiar cred că este o mişcare făcută cu bună credinţă.

Din păcate, sunt tot mai puţini cei care încearcă să salveze partidul, indiferent care ar fi el, pentru că, într-adevăr, au credinţă în ideologie şi program. Cei mai mulţi doresc doar să-şi păstreze intacte structurile, cercurile de interese, necontând absolut deloc sub umbrela cărui partid o fac. Atunci când partidul cade, adevăraţii vinovaţi o cârmesc spre alte direcţii, iar cei care au muncit cu onestitate şi credinţă pentru partid se trezesc în postura vecinului de la bloc...

simion.todoca@informmedia.ro

INTERVIU JA. BOGDAN CIUCĂ, VICEPREŞEDINTE PC

„Am ieşit singuri de la guvernare"

Deputatul conservator spune că PC va sprijini guvernul care garantează promovarea iniţiativelor sale.

Partidul Conservator a decis să participe cu liste proprii şi la alegerile parlamentare

CIUCĂ: Da, decizia noastră este să mergem singuri. Prima confruntare electorală este cea legată de locale, pe care ne vom concentra în mod special, având obiective extrem de ambiţioase şi, vă asigur, realizabile. Până acum, cam toate partidele au fost la guvernare. PC a fost singurul partid care nu a fost dat afară de la guvernare, ci a ieşit, pentru că protecţia pensionarilor nu s-a realizat, prin legea pe care am propus-o, neimpozitarea profitului reinvestit nu s-a introdus şi reducerea TVA la produsele de bază nu a fost adoptată. Noi am pus condiţia ca măcar una dintre aceste proiecte de legi să fie adoptate. Pentru că partenerii noştri nu au fost de acord, nu am mai văzut rostul rămânerii la guvernare şi am ieşit.

> Parlamentarii nu vor renunţa la nicio bucăţică de mandat

Cu toate gesturile spectaculoase ale PC şi ale lui Dan Voiculescu, partidul nu a crescut în opţiunile electoratului. De ce?

CIUCĂ: Ştiţi că raportat la numărul de candidaţi noi am avut cei mai mulţi clasaţi pe locul întâi la ultimele alegeri parlamentare ? Vorbesc de candidaţii pe care i-am avut noi, în alianţa cu PSD. Pentru că legea a fost strâmbă, noi am avut candidaţi care cu procentaje de 49% şi 47% nu au intrat în Parlament, intrând în locul lor unii care nu aveau decât jumătate din voturile lor. Sabin Cutaş a avut 48% şi a intrat cel de pe locul trei. Codruţ Şereş a avut 49% şi a intrat cel de pe locul doi.

Dincolo de acestea, ce faceţi ca electoratul să vă vadă ca partid distinct, nu ca aripă a PSD ?

CIUCĂ: Faptul că vom avea o campanie distinctă, bine organizată, va fi suficient ca lumea să înţeleagă că nu mai suntem împreună cu PSD, ci pe picioarele noastre.Într-adevăr, percepţia, nefericită pentru noi, a fost aceea de scufundare în imaginea partidului mai mare, respectiv PSD. Strategia noastră, de la bază spre vârf, este de natură să şteargă această impresie, încă înainte de alegerile locale.

În mod normal, alegerile locale vor fi un prim test în perspectiva parlamentarelor. Dar dacă vor fi alegeri anticipate, înainte de locale din 2012, ce veţi face?

CIUCĂ: Nu uitaţi că suntem printre cei care au cerut anticipate, aşa că, logic, ştim ce avem de făcut şi în această situaţie.Cu toate acestea, nu cred că vor fi anticipate, pentru că parlamentarii nu vor renunţa la nicio bucăţică din mandat. Nici cei ai puterii, nici cei ai opoziţiei. Unii au investit prea mult, mai ales pe varianta votului uninominal, ca să renunţe chiar şi la o lună de zile din mandat. Pe de altă parte, ar trebui să fie de acord şi puterea, care la ora actuală a luat-o rău de tot pe topogan şi în niciun caz nu va accepta aşa ceva. Deci, personal nu cred că vor fi anticipate, dar pentru o reconfigurare legitimă a Parlamentului vizavi de electorat ar fi sigura formulă. După votul legitim, s-a format un partid care a ajuns la guvernare fără să fie legitimat, ca partid, de către electorat.

Bogdan Ciucă FOTO:JA

Cu toate că este un partid mai degrabă de dreapta, PC a fost într-o alianţă, inclusiv la guvernare, cu exponentul stângii. Dacă la următoarele alegeri veţi intra în Parlament, ca partid de sine stătător, cu cine aţi prefera să guvernaţi, cu stânga sau cu dreapta ?

CIUCĂ: Deşi eram în Alianţă, când a fost combinaţia PSD- PDL, noi am refuzat să introducem oameni la guvernare.Dacă am fi în situaţia despre care vorbiţi, am alege partidul sau formula de guvernare care va garanta că programul Partidului Conservator va fi aplicat. Nu vorbesc neapărat despre participarea la guvernare, ci inclusiv despre susţinerea parlamentară.

Numai să ajungeţi acolo, pentru că, deocamdată, nu vă văd în sondaje

CIUCĂ: Exact despre asta voiam să vă vorbesc. Am fost şi eu intrigat de ce nu apărem deloc în sondaje şi am aflat că în toate era trecută Alianţa PSD+PC. După ce preluau rezultatele, televiziunile atribuiau rezultatele doar PSD. Abia ulterior, la sesizarea institutelor care realizau sondajele, au făcut corecturile.

SIMION TODOCA
simion.todoca@informmedia.ro

Cumpărături pentru linişte

ARAD. Compania de Transport Public (CTP) a anunţat realizarea de achiziţii pentru ca tramvaiele să fie mai silenţioase. Potrivit anunţului publicat de curând, s-au cumpărat deja atât blocuri de cauciuc cât şi bandaje pentru roţile tramvaielor.

CTP a achiziţionat, aşadar, bandaje pentru roţi de tramvaie, de la o firmă din localitatea Câmpina. La licitaţie s-au prezentat trei firme. Valoarea pe care o plăteşte CTP este de 141.212 lei.

În ceea ce priveşte achiziţia de blocuri elastice de cauciuc nevulcanizat, la licitaţia organizată de CTP nu s-a prezentat decât o singură firmă, din Germania, care a şi fost declarată câştigătoare.

Valoarea totală la care a fost semnat contractul cu Gummi Metal Technik GMBH din localitatea germană Buhl, este de 51.771 lei (echivalentul a 12.267 euro). **JA - S.B.**

Tramvaiele vor face mai puţină gălăgie FOTO:

GARSONIERE

• **Vând garsonieră** 33 mp pe str. Ursului, etaj IV, preţ 8500 Euro negociabil. Informaţii ☎0756.056.780. 299326

AP.2 CAMERE-ARAD

• **Apartament nou** 2 camere, 35.000 Euro, telefon 0722.981.099. 299319

• **Apartament 2** camere nou, rate fără bancă, telefon 0722.981.099. 299315

• **Apartament 2** camere, Podgoria, confort 1, etaj 3, bloc cărămidă, mobilat, amenajat, 36.500 Eur, 0744.849.390. 311458

• **Vând apartament** 2 camere, 2 boxe, str. Eminescu, 43.000 Eur negociabil, 0744.784.910. 294560

• **Vând apartament** 2 camere central. Informaţii tel. 0726.291.062. 295826

• **Vând apartament** 2 camere parter, Romanilor, decomandat, 27.000 negociabil, 0722.606.527. 308967

• **Vând apartament** 2 camere etaj I, zona 300, decomandat, 71 mp, 38.000 Euro, 0722.606.527. 308971

• **Vând apartament** 2 camere, bucătărie, baie, str. Crişan. Tel. 0722.510.976. 311480

AP.3 CAMERE-ARAD

• **Apartament 3** camere, Mioriţa, etaj 2, amenajat, garaj, 42.000 Eur. Tel. 0744.849.390. 311459

• **Vând apartament** 3 camere, zonă centrală, preţ negociabil. Informaţii 0758.979.028. 277851

• **Vând apartament** 3 camere, Aristide Dragomir, etaj 3/4, toate utilităţile. Telefon 0744.552.081, orele 08.00- 17.00. 278717

• **Vând apartament** 3 camere, zona Lebăda, etaj intermediar, 27.000 Eur. Telefon 0740.517.149. 282260

• **Vând apartament** 3 camere decomandat, 105 mp, zona Gării, 2 pe palier, 2 balcoane închise, termopan, centrală, clima, bucătărie mobilată, totul renovat modern 49.500 Eur, 0722577061. 287218

AP.5 CAMERE-ARAD

• **Apartament 5** camere, ultracentral, parter (lângă Hotel Continental), 200 mp, 75.000 Eur, 0257/228411. 311461

CASE-ARAD

• **Vând casă** mare parter+mansardă, str. Abrud, Micălaca, suprafaţă teren 1200 mp, 0748.254.270. 298637

• **Vând casă** veche, Arad str, Dorel Sibii nr. 16 (fostă Grănicerilor) ST 576 mp, SC 148 mp, singur în curte, grădină, intrare auto, zona Intim- Andrei Şaguna, preţ negociabil 80.000 Eur. Informaţii 0745582015. 281360

• **Vând casă** 600 mp, str. Cedrului (perpendiculară pe 6 Vânători), 58.000 Eur negociabil. Telefon 0744.784.910. 294565

• **Vând casă,** Gorunului 10, Grădiştе - Arad. Telefon 0257/370.219, 0744.995.331. 217630

• **Vând/schimb casă** Aradul Nou, 40.000 Eur. Informaţii 0740.767.856. 286998

CASE-JUDETUL ARAD

• **Vând casă** Curtici, str. Vlad Ţepeş nr. 43. Telefon 0745505122. 278270

• **Vând casă** mare în Miniş, 4 camere, baie, apă reţea, toate depedinţele, grădină 1850 mp, 0257/468.315, 0740.064.810. 295922

• **Vând casă** în Şiria str.A.Vlaicu. Preţ 21.000 Euro negociabil, 0746.181.210. 278589

• **Vând casă** în Sânleani 1080mp, 38.000Euro negociabil.Telefon 0769.214.843. 296458

CASE DE VACANTA-JUD ARAD

• **Vând casă** de vacanţă, pe deal în Cuvin, toate utilităţile. Informaţii telefon 0744.557.718. 277318

CASE DE VACANTA-ALTE JUDETE

• **Case şi** terenuri intravilan BATTONYA, ieftin, toate- utilităţile, Persoană- Fizică, 0722- 257409. 273308

VILE-ARAD

• **Vând ☆vilă ☆zona ☆Grădiştе** ☆ construcţie modernă, recentă, meritã văzutã! ☎0740.012.987☆☆ 272808

SPATII COM-ARAD

• **Vând spaţiu** comercial, zona Făt- Frumos. Merită văzut! ☎0740012987. 272815

• **Vând spaţiu** comercial 130 respectiv 60 mp, amenajat, Grădiştе, principală. 0770.231.881. 281161

• **Vand Spatiu** Comercial bdul Revolutiei tel0744568885 300770

• **Vânzare- închiriere Spaţiu** comercial CONFECŢII, 66- mp, vitrină- mare, PersoanăFizică, 0722- 257409. 273320

TERENURI LOCAL

• **Vând loc** casă în Grădiştе, 466 mp. Tel. 0745.615.820. 300922

• **Vând parcelă** 3000 mp, lângă centură, cu PUZ aprobat pentru construcţii comerciale şi servicii, 0732733623. 273032

• **Vând parcelă** 8000- 15000 mp, la centură, cu PUZ aprobat pentru construcţii comerciale, servicii, industriale, 0732733623. 272982

• **Vând teren** 450 mp, FS 15 ml, toate utilităţile pe strada Diogene în Subcetate. Preţ 41.000 Euro negociabil. Telefon 0747.490.874. 291477

• **Vând 3,8** (sau 5) ha teren pentru construcţii hale, depozite, puz aprobat, 75 m front la centură, 0732733623. 273133

TERENURI JUDET

• **Vând teren** casă Călugăreni 615 mp, utilităţi. Telefon 0744855910. 305141

• **Vând teren** intravilan 990 mp, localitatea Vărădia de Mureş, nr. 160, 1300 Eur. Telefon 0747810958. 299630

• **Vând teren** Vladimirescu 22500 mp, lângă Parcul Botanic. Telefon 0722226403. 305285

• **Vând teren** 500 mp, Vladimirescu, cartierul nou. Informaţii 0743.109.841. 303128

• **Vand teren** 5000 mp in Vladimirescu, intravilan, langa cartier Via Carmina, toate utilitatiile sunt aproape de teren. 15 eur/mp neg! Tel:0721800137. 308590

IMOBILE CHIRII

• **Închiriez apartament** 2 camere complet mobilat şi utilat cu electrocasnice, situat în bloc nou, cu loc de parcare propriu, lângă Billa, telefon 0770.244.630. 293963

• **Închiriez apartament** 3 camere zona Vlaicu, 150 Euro, nr. telefon 0751.611.538 după ora 18.00. 295961

• **Închiriez apartament** lux, 2 camere, pe mal, 250 Eur, 0745.615.820. 300778

• **Închiriez apartament** 2 camere, super utilat, Mioriţei, 0729.923.703. 308927

• **Închiriez apartament** 2 camere, ultracentral, mobilat, 120 Eur, 0257/228411. 311457

• **Închiriez garsonieră** confort 1, Liviu Rebreanu P4, pe termen lung. Informaţii 0357/805369. 305309

• **Iau două** fete în gazdă, condiţii avantajoase, zona 300/Billa. ☎0357/412.265. 277762

• **Ofer spre** închiriere garsonieră centrală, mobilată, contorizată, gaz. Informaţii 0727.776.522. 272780

SPATII COM-ARAD

• **Închiriez hale** 420- 1000mp în Parcul Industrial Uta. Informaţii telefon 0721.288.570. 294274

• **Închiriez punct** de lucru pentru coafură şi manichiură. ☎ 0743.062.985. 303571

• **Închiriez 105** mp spaţiu comercial în Grădiştе. Tel. 0722.510.976. 311482

• **Închiriez/vând spaţiu** comercial, 300 mp şi 168 mp. Telefon 0722.227.450. 285111

• **inchiriez birouri** cu 5 euro/mp +tva, depozite cu 1,5 euro/mp +tva, platforma betonata cu 1 euro/mp +tva, cale ferata industriala pentru incarcare, descarcare. informatii 0758815622 294044

AP.2CAMERE-ARAD

• **Cumpăr apartament** 2 camere, banii jos. Telefon 0752.510.776. 311460

OFERTE LOCURI DE MUNCA

• **Angajăm muncitori** în finisaje construcţii.Telefon 0744.919.744. 308654

• **Angajăm urgent** bucătăreasă pentru hotel în Staţiunea Moneasa. Telefon 0749.197.052. 311453

• **Angajez ajutor** bucătar, ospătar (fete) pt. fast- food în Grădiştе. 0723.389.792. 305305

• **Angajez brutar** - patiseră pentru prepararea covrigi- gogoşi, 0722.979.950. 308996

• **Angajez mecanic** pentru camioane şi şofer cu experienţă trafic- Internaţional 20T,0769.254.310. 305481

• **Autoservice angajează:** electricieni auto, mecanici auto pentru Arad, Ghioroc, 0723.575.905. 311467

• **Caut familie** pentru îngrijit vaci, să ştie să mulgă.Informaţii 0753.020.246. 308650

• **Clinică de** oftalmologie angajăm asistentă medicală. Relaţii la telefon 0788.277.418. 305698

• **Contracte munca** Italia, hotel- restaurant, menaj, 900 Euro www.epp- jobs.com 0268.474.435, 0368.425.804, 0725.263.831, 0755.358.900. 187610

• **●S.C. angajează** personal pentru muncă în brutărie, patiserie şi feliat/ambalat cu sau fără experienţă în domeniu, 0730.030.121. 296478

• **SC angajează** muncitori tâmplărie PVC cu experienţă.Telefon 0722.629.692. 303523

• **Societate specializată** de pază angajează personal. Informaţii telefon: 0257/287.792, 0257/280.200. 291332

PRESTARI SERVICII

• **A Acord** Garanţie 1 an reparaţii maşini spălat, 0744.241.398, 0357/401569,0257/259146. 308647

• **A.A. Garanţie** un an repar maşini spălat automate, frigidere domiciliul clientului, 0257/274600, 0745.395.282. 304746

• **Acord garanţie** 1- 2 ani. Reparaţii frigidere, congelatoare, la domiciliu, 0757.052.980. 311456

CONSTRUCŢII

• **A- Acasă aduc** balast, nisip, piatră, pământ gazon, 2- 20 mc, preţ mic, factură, judeţ, 0745.036.969, 0722.389.480. 218032

• **Vând scule,** unelte pentru construcţii, cofraje metalice, popi metalici, betonieră mare, transpaleţii, vibrator beton, schelă metalică, masă circular, etc.. Telefon 0745320066. 299332

AUTO ROMANESTI

• **Vând Dacia** Papuc 2 locuri carosată, Dacia Papuc 4 locuri carosată, Dacia Papuc 4 locuri Diesel. Telefon 0744.552.081, orele 8.00- 17.00. 293955

AUTO STRAINE

• **Vând BMW** 525D 2003, full option 7850 Eur, Matiz 2004 a.c., 1950 Eur, Dacia Papuc izoterm, 2003, 1,9 D, 4X4 2750 Eur, ☎0722577061. 287023

• **Vând Opel** Astra 1,6, 16V, an 2002, 80.000 km, înmatriculat, carte service la zi, toate dotările, 4.500 Eur. Tel. 0744.683.186. 306277

• **Vând Opel** Corsa 1,2 B, 1,2, an 1995, accept orice test, 119.000 km reali, adusă de 1 săptămână, 850 Eur negociabil.Telefon 0758.750.682. 311423

RULOTE-REMORCI

• **Vând remorcă** cereale 14 tone, stare perfectă, 3500 negociabil, 0722255419. 305591

ELECTRONIC PLUS

• **VÂND lăzi, congelatoare, combine, maşini spălat 350- 550 lei, vitrine frigorifice, anvelope. www.madona.ro Rate angajaţilor, pensionarilor vârstă- boală, ☎0769.005.400.** 8694

MOBIDOM

• **Vând colţar** de bucătărie din lemn masiv nou, colţar de bucătărie din pal tapiţat nou, mobilă bucătărie, corpuri bucătărie, pat dublu, pat simplu, noptiere, canapea, masă bucătărie, mască bucătărie, comodă TV, dulap haine, canapea şi măsuţă cafea. Tel. 0744.552.140. 300440

PLANTE-FLORI

• **Vând baloţi** lucernă. Informaţii telefon 0744.687.186. 295751

• **Vând 4** tone ovăz. Informaţii telefon 0745139263. 294125

ANIMALE-PASARI DOMESTICE

• **Vând porci** graşi, 100- 130 kg, comuna Macea nr. 60. ☎0257/536.149. 308968

• **Vând porci** 50- 60 kg bucata, rasă de carne, 0744.855.910. 311454

• **Vând 2** vaci, Bălţată românească, Sântana. Informaţii telefon 0257/374135. 311452

MASINI,UTILAJE,INSTALATII

• **Vând plug** cu şină, met ierbicidat 500 L, grăpi pe cadru şi remorcă tip straf, 2 vaci cu lapte. ☎0745.270.325. 304313

IMPRUMUTURI FINANCIARE

• **Ofertă! Valută** rapid cu 2- 3 % plata la final! Telefon 0721492429. 294208

DIVERSE

• **Cumpăr circular** mare performant pentru despicat. Informaţii 0728.555.305. 304169

• **Cumpăr cupru-** 18,5 lei, alamă- 11 lei, aluminiu, baterii, radiatoare, inox, fier vechi- 0,70 lei, motoraşe vechi, 0748.607.706. 311479

• **Cumpăr pene** vechi, noi, feroase, neferoase, preţ convenabil. Informaţii 0745.983.893. 299331

• **Vând ţiglă** din demolări. Informaţii la telefon 0741.595.334. 299324

• **Vând ţiglă** veche şi materiale din demolări. Tel. 0722.510.976. 311481

• **Vând tichet** Program Rabla, dosar complet.Informaţii telefon 0770.608.494, 0357/434460. 308636

Preluarea anunţurilor pentru următoarea zi se face până la ora 15.00, cu excepţia anunţurilor de deces, care se primesc până la ora 18.00.

CAUŢI UN TEREN? VREI SĂ VINZI O CASĂ?
Poţi face totul RAPID ŞI UŞOR intrând pe www.romimo.ro!
EXPERŢI ÎN IMOBILIARE
romimo.ro
PIAŢA DE IMOBILIARE A ROMÂNIEI

**Program publicitate:
pe B-dul Revoluţiei, nr. 81
luni-vineri: 8.00-18.00,
duminică: 9.00-13.00,
pe Poetului 1C (hala 36)
luni-vineri: 9.00-16.00.**

INFORM MEDIA

INFORM MEDIA, editorul cotidianelor Jurnal Arădean şi Arad Expres, parte a grupului multinaţional Inform Media, care îşi desfăşoară activitatea în domeniul presei locale tipărite

CAUTĂ

Distribuitori de presă (în cutii poştale) pentru cartierele Aradul Nou şi Intim şi pentru localitatea Sânleani.

Cerinţe:
Seriozitate;
Dinamism;
Conştiinciozitate.

Se oferă:
Salar atractiv;
Timp de lucru 2 ore.

Informaţii suplimentare la telefon: 0257/228.586 sau 0728.284.737, de luni până vineri între orele 9-17.

**Publicitate: 0257/210.775
0257/280.904**

DECESE

Cu adâncă durere în suflet anunţăm decesul, la doar 48 de ani, a scumpului nostru soţ, tată şi fiu

DR. BAKONYI MIHAI
- decedat în S.U.A.

Înmormântarea va avea loc astăzi, 16 august 2010, ora 15.00, la cimitirul Eternitatea (UTA), capela Nosferatum.

Familia îndoliată

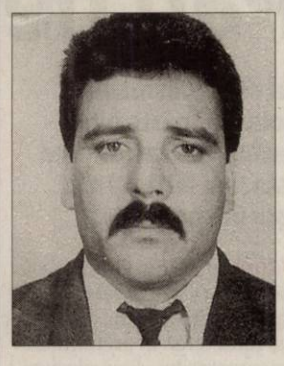

O inimă a încetat să bată, un suflet nobil s-a ridicat la cer şi pleacă departe de noi, dar mai aproape de Dumnezeu. Un omagiu, o lacrimă şi o floare pentru fiinţa iubită

SAMOILĂ MIHAI.

Înmormântarea va avea loc astăzi, 16 august 2010, orele 17.00, în localitatea Vladimirescu. Te voi iubi mereu!

Soţia Ica

Cu adâncă durere în suflet anunţăm decesul, la vârsta de 66 ani, a celei care a fost soţie, mamă şi bunică

PAŞTIU ANNA-MARIA
(născută PAGER).

Îmmormântarea va avea loc marţi, 17 august 2010, la cimitirul Eternitatea (UTA).

Familia îndoliată

Cu durere anunţăm încetarea din viaţă a dragei noastre, celei care a fost soră, mătuşă şi verişoară

VLAGA MUŞATA
născută HALBAC.

Odihnească-se în pace! Înmormântarea va avea loc astăzi, 16 august 2010, ora 12,00, de la capela cimitirului Pomenirea.

Familia

www.Doliu.ro
Un ultim omagiu celor plecaţi dintre noi...

Anunţurile de deces se publică GRATUIT!

www.aradon.ro - citeşte şi
discută despre viaţa oraşului tău
Vino să vezi ce e nou în Arad

Parchet din lemn masiv FOTO: FAN

Parchetul uşor de întreţinut FOTO: FAN

Uşor de montat

Culori pentru toate gusturile

Parchetul, avantaje şi dezavantaje

Cel din lemn masiv izolează foarte bine termic, dar cel laminat este mai ieftin şi mai uşor de montat.

ORADEA. În ultima vreme, parchetul laminat sau cel triplustratificat câştigă din ce în ce mai mult teren în preferinţele consumatorilor. Însă clasicul parchet din lemn masiv îşi are încă adepţii săi.

Parchetul laminat şi cel triplustratificat au o compoziţie în straturi. Cel laminat este format de regulă din patru straturi: strat de oxid de aluminiu, rumeguş presat, melamină (decor) şi folie protectoare. Cel stratificat este din lemn, de regulă alcătuit din două straturi din esenţă de brad, iar al treilea, la vedere, din stejar, fag etc.

Parchetul din lemn masiv

În mare parte, calităţile parchetului se datorează esenţei lemnoase din care este realizat. În general, lemnul este durabil în timp, parchetul necesitând ocazional o raşchetare şi aplicarea unui strat de finisaj pentru împrospătarea aspectului. Podelele din lemn nu reţin praful şi mucegaiul, astfel încât sunt uşor de curăţat.

Dar poate cele mai importante calităţi ale parchetului din lemn sunt frumuseţea şi căldura naturală a esenţei. O grosime a lemnului de numai trei centimetri are aceeaşi valoare izolatoare ca a unei suprafeţe de beton de 40 centimetri grosime.

Parchetul din lemn masiv este în general rezistent în timp, constituind o variantă de acoperire de lungă durată. La capitolul dezavantaje, spre deosebire de celelalte tipuri de parchet, cel din lemn masiv „lucrează în timp", stabilitatea lui dimensională depinzând de umiditatea lemnului.

Reprezintă o alternativă bună şi modernă la parchetul din lemn masiv.

Uşor de montat

Este ieftin datorită faptului că e realizat din conglomerate lemnoase (rumeguş) şi mai uşor de instalat datorită prefinisării. În plus, pentru că este alcătuit din mai multe straturi, nu apar problemele specifice de stabilitate dimensională, existente în cazul parchetului din lemn masiv. Tot ca un avantaj, spre deosebire de acesta din urmă, parchetul laminat nu se raşchetează şi nu se refinisează. De asemenea, el permite instalarea unui sistem de încălzire prin pardoseală. Parchetul laminat este recomandat mai ales familiilor cu copii mici, animale de companie sau celor care obişnuiesc să primească des musafiri sau să organizeze petreceri în propriul apartament.

La capitolul dezavantaje, se poate menţiona o calitate mai scăzută a izolării - termice şi fonice - şi faptul că are o suprafaţă mată care, în timp, se va accentua mai ales în zonele de trafic intens.

Parchetul stratificat

Printre avantajele de care beneficiază se numără faptul că este foarte bine uscat, iar dispunerea perpendiculară a straturilor nu-i permit să lucreze în timp. După ani de folosire, stratul de uzură poate fi şlefuit. Are un aspect elegant, asemănător celui din lemn masiv, putând fi lăcuit după preferinţe.

De regulă, parchetul stratificat se achiziţionează direct lăcuit, dar suportă ulterior încă o lăcuire, dacă se doreşte. Este mai rezistent la umiditate decât parchetul din lemn masiv şi la fel de rezistent la zgârieturi ca acesta. Se pretează pentru încăperi elegante (camere de zi, dormitoare) atât la bloc, cât şi la case.

Formă şi culoare FOTO: ???

Model deosebit FOTO: ???

Confort şi relaxare FOTO: FAN

Parchetul laminat ideal pentru birouri

S.C. ZENTYSS S.R.L.

Angajam

● Manipulant marfa

- Descarcarea/incarcarea marfii receptionate/de livrat.
- Manipularea marfii in depozit.
- Raspunde de realizarea in conditii de calitate si in termen a tuturor operatiilor efectuate.
- Raspunde de manipularea corecta a bunurilor depozitului.

● Operator mase plastice (extrudor)

DESCRIEREA JOBULUI:
- urmareste tehnologia de fabricatie a produselor si modul de operare al liniei de extrudare panouri din polistiren, a utilajelor auxiliare, precum si procedurile referitoare la pornirea /oprirea masinilor;
- urmareste / corecteaza parametrii de operare ai masinilor din componenta liniei si ai utilajelor auxiliare;
- urmareste calitatea produselor ;
- utilizarea documentelor de producţie în vederea exploatării liniei de fabricaţie
- răspunde de respectarea graficului de producţie.

CV-urile se pot trimite pe mail sau fax:
Elvira.Bakos@zentyss.ro
0257-213537

(H-291523)

Caut fete cu vârsta între 18 - 28 ani pentru salon masaj erotic (exclus sex) în Offenbach, Germania. Se oferă iniţiere în domeniu şi certificat de maseur. Câştig intre 1500 - 3000 euro/lună. Oferim maximă siguranţă şi seriozitate! Tel: 00496982367731 - trimiteţi un mesaj cu nr dvs de telefon şi vă vom suna noi. e-mail: maria.eisenhut@gmx.de (H-306546)

PRIMĂRIA MUNICIPIULUI ARAD
• 310130 Arad - România • Bd. Revoluţiei 75 • tel.+40-57-281 850 • fax +40-57-253 842
• www.primariaarad.ro • pma@primariaarad.ro •

ANUNŢ

Primăria Municipiului Arad organizează concurs de promovare în funcţii publice de conducere, în data de 14-09-2010, ora 10 -proba scrisă, respectiv în data de 16-09-2010, ora 10 –interviul, în vederea ocupării următoarei funcţii publice de conducere vacante:

Director executiv – Direcţia Patrimoniu

Condiţiile generale şi specifice de participare la concurs, bibliografiile, conţinutul dosarelor profesionale de înscriere la concurs şi data limită de depunere a dosarelor de înscriere la concurs se afişează la sediul instituţiei şi se publică pe site-ul instituţiei **www.primariaarad.ro.**

Relaţii suplimentare la telefon 0257-281850, int.462

Firmă profesională de curăţenie

angajează

AGENŢI DE CURĂŢENIE

pt. agenţii bancă din Arad (zonele Centru, Autogară, Micalaca), cu 2 ore/ zi (8.30-10.30 sau 16.30-18.30) şi pt. Armonia Mall cu 8 ore/zi (6.00-14.00 şi 14.00-22.00). Angajare cu carte de muncă!

Informaţii: 0264- 599 250, 0726-37 36 87, 0726-347 672.

(H-299859)

Sc Atlassib srl angajează
- şofer autocar pentru curse externe
Cerinţe: ● permis categoria BCDE ● atestate ● vechime minim 3 ani ● domiciliul în Arad sau împrejurimi
- şef coloană
Cerinţe: ● studii medii ● cunoştinţe în domeniul transporturilor ● permis categoria B
Tel 0742.105.299; 0269.224.101 int 323 (H-308655)

www.arad.ro

Mediasoft

Arad, b-dul Decebal nr. 6
Tel/fax 0257-255886,
0770-356137, 0734-225611
medsoft@arad.ro,www.mediasoftarad.ro

Centru de Formare Profesională si Mediere a Muncii

Organizează **CURSURI** iniţiere si perfecţionare

Cursuri autorizate

1. Operator calculator electronic(COR 312201) -17.08.2010 (Windows, Word, Internet, baze de date)
2. Secretară (COR 411503) – 17.08.2010
3. Contabilitate generală (COR 343302) – 19. 08. 2010
4. Manager de proiect (COR 241919) – 24 08.201
5. Formator în educaţia adulţilor (COR 241205)-24.08.2010
6. Utilizare Excel (calcul tabelar)- 06.09.2010
7. Utilizare Access (baze de date)- 06.09.2010
8. Utilizare Power Point, HTML(pagini Web)
9. Limbi moderne – din 17.08.2010 (engleză, germană, italiană, franceza, spaniolă)
10. Limba română pentru străini

Dipomă de absolvire MEC (H-309028)

Celebra şi unica tămăduitoare Valentina Codreanca revine în Arad la cererea cetăţenilor.

Lucrează cu lucrul sfânt, magie albă, fiind singura tămăduitoare acceptată de biserică, rezolvând în mai putin de 45 de minute cazuri lipsite de speranţă.

Descântă pentru dragoste, linişte sufletească, succes în afaceri, examene, dezleagă farmece, blesteme, cununii legate, redă fertilitate şi virilitate, deschide cărţi de tarot.

Rezolvări garantate pentru care îşi asumă responsabilitatea chiar şi prin telefon.

Tel: 0747 422 031; 0721 564 457; 0764 950 064
Web: www.magicvalentina.ro (H-296713)

Asociaţia Urbarială „Highişana" Drauţ
scoate la vânzare în data de 22.08.2010:
557 m³ material lemnos pe picior cu diametru peste 50 cm.

Vânzarea va avea loc în data de 22.08.2010 la Căminul Cultural din Drauţ ora 10.00.

Informaţii la telefon 0742.477.671, 0761.657.254.

(H-308671)

Societate Comercială angajează:
CONFECŢIONERE CALIFICATE
în incinta fostei Orologerii
Informaţii la 0756946871
(H-304365)

SUNTEM EXPERŢI ÎN PIAŢA AUTO!
bestauto.ro

CONDOLEANŢE

Întristaţi, ne luăm rămas bun de la colegul nostru de liceu

MIHAI BACONYI

şi transmitem condoleanţe familiei îndoliate. Reqviescat in pace!

Clasa a XII-a B, promoţia 1980 - Liceul Ioan Slavici

O rugăciune către Dumnezeu şi o lumânare aprinsă pentru scumpul şi iubitul meu fiu

SAMOILĂ MIHAI.

Cât ai trăit te-am iubit, cât voi trăi te voi plânge.

Mama Miluţa

Un ultim omagiu acum la despărţirea de cel care a fost precum un tată pentru mine, unchiul meu,

SAMOILĂ MIHAI.

Dumnezeu să-l ierte!

Alberto

Un ultim omagiu acum la despărţirea de unchiul nostru

SAMOILĂ MIHAI.

Dumnezeu să-l odihnească!

Nepoatele Dana, Neli, Lili, Mariana şi Lenuţa cu familiile

Regretăm profund despărţirea de cea care a fost buna şi draga noastră vecină

ACHIM VETURIA.

Dumnezeu să o odihnească în pace!

Fam. Gana, Botorog, Popescu, Crişan

Cu multă durere în suflet ne despărţim de al nostru frate şi cumnat

SAMOILĂ MIHAI.

Dumnezeu să-l ierte şi să-l odihnească în pace! Te vom plânge mereu.

Costel şi Valerica

Cu adâncă durere în suflet ne despărţim de cel care a fost unchiul nostru drag

SAMOILĂ MIHAI.

Mihaela, Titi, Ioan, Anica, Raul, Dana, Iuli, Liviu, Gabi, Mihai

SERVICII FUNERARE

IN MEMORIAM
NON STOP!
KUKI - servicii funerare complete
Oferă toată gama de sicrie, accesorii şi servicii funerare la preţuri avantajoase.
- cameră toaletat
- cameră frigorifică
- capac frigorific
Transport Intern şi Internaţional
Contact: Arad, str. Mihai Eminescu, nr. 4 (în curte)
Tel: 0257/211.929, mob: 0723343964
www.inmemoriamkuki.com
(H-698814)

Anunţurile de deces se publică GRATUIT!

Cu durere în suflet anunţăm moartea fulgerătoare a iubitei noastre mamă, soacră şi bunică

PAŞTIU ANNA MARIA.

O vom păstra mereu în inimile noastre. Dumnezeu să o odihnească în pace!

Adina, Karina şi Florin Schneider

Un gând de mângâiere, compasiune şi sincere condoleanţe finilor Adina, Florin şi Karina Schneider la trecerea în nefiinţă a mamei, soacrei şi bunicii mult iubite

PAŞTIU ANNA MARIA.

Dumnezeu să o odihnească în pace!

Fam. Dana şi Flavius Sabău

Sincere condoleanţe familiei îndurerate la trecerea în nefiinţă a bunei noastre prietene

ANNA PAŞTIU.

Dumnezeu să o odihnească în pace!

Familia Turlea

Cu inimile îndoliate, cu sufletele zdrobite ne luăm rămas-bun de la cel mai iubit tată, socru şi bunic

SAMOILĂ MIHAI.

În veci nemângâiaţi copiii Armando, Robi, Loredana, Andrea şi nepotul Carlos

Suntem îndureraţi de moartea fulgerătoare a cuscrei noastre

PAŞTIU ANNA MARIA

şi suntem alături de familia îndurerată. Dumnezeu să o odihnească în pace!

Fam. Schneider

Un ultim omagiu acum la despărţirea de fratele nostru drag

SAMOILĂ MIHAI.

În veci nemângâiaţi Maria, Elena, Geta, Nelu cu familiile

O inimă a încetat să mai bată, un suflet bun s-a ridicat la cer mai aproape de Dumnezeu, cel care a fost

LAZA GHEORGHE

născut în Caporal Alexa.

Familia

Suntem profund îndureraţi la trecerea în nefiinţă a iubitului nostru cumnat şi unchi

SAMOILĂ MIHAI.

Nu te vom uita niciodată!

Cumnaţii: Marta şi Mitică, nepoţii Ibo, Claudia, Flavius şi Frat

Publicitate 0257/210.775

COMEMORĂRI

Avem atâta dor şi jale/ Că nu ne ieşi în cale/ Iar pentru măcar o clipă, sau un ceas/ Sau pentru un bun rămas/ Să te pupăm, să te îmbrăţişăm/ Ca sufletul să-l alinăm/ Dar viaţa e un scurt popas/ Doar cu amintirea am rămas. Tati dragă ne lipseşti nespus de mult. Se împlinesc 6 săptămâni de când ne-a părăsit cel mai iubit tată şi bunic

BETEA PETRU

din Şiria.

Dumnezeu să-l ierte şi să-l odihnească în pace!

În veci nemângâiaţi: fiica Doiniţa cu soţul Aurel şi copiii Rodica şi Aurel

Tristă şi neuitată va rămâne ziua de 3 iulie când în urmă cu 6 săptămâni, m-a părăsit iubitul meu soţ

BETEA PETRU

din Şiria.

Cu nespusă tristeţe în suflet, şi dor nemărginit de tine, paşii mei mă poartă către acel loc plin de tăcere pentru a-ţi aduce multe flori udate cu lacrimile durerii. Rog pe Bunul Dummezeu să-ţi ocrotească sufletul şi să-ţi dea odihnă veşnică. Cât ai trăit te-am iubit, cât voi trăi te voi plânge.

Soţia veşnic îndurerată Doina

Purtăm în suflet aceeaşi durere şi tristeţe azi la trecerea celor 3 ani de când neam despărţit de bunul nostru soţ, tată, socru şi bunic

TIPEI IOAN.

Odihnească-se în pace.

Soţia şi familia

Ai avut un suflet bun, ai fost lumină vie/ Dar într-o dimineaţă, ai plecat în veşnicie/ Lipsa ta mereu se simte şi durerea n-a încetat/ Dar în inimile noastre vei trăi neîncetat,

CUCI ALEXANDRU.

Liniştea şi bucuria vieţii s-au transformat în durere acum 6 luni.

Veşnic nemângâiată, familia

La umbra crucii tale reci/Vin cu sufletul zdrobit/Plâng, că ai plecat pe veci. O rugăciune, o lacrimă, un gând frumos la împlinirea unui an de la trecerea în nefiinţă a celui care a fost

IOSA DANIEL.

Nu te vom uita niciodată!

Fam. Iosa

Îngrijoraţi de posibile atacuri

NEW YORK. Asociaţiile musulmanilor din Statele Unite au cerut poliţiei să intensifice operaţiunile de supraveghere, temându-se de eventuale violenţe antiislamice la încheierea Ramadanului, care va avea loc în acest an în data de 11 septembrie, relatează AFP.

Un purtător de cuvânt al Consiliului pentru afaceri publice musulmane a declarat că, în întreaga ţară, forţele de poliţie au primit consemn de atenţie sporită pentru sărbătoarea care marchează încheierea Ramadanului.

Edina Lekovic a afirmat că această măsură este necesară din cauza „climatului de islamofobie exacerbat", care s-a intensificat fără încetare în ultimele luni. **SURSA:MEDIAFAX**

Risc de incendii în Moldova vecină

CHIŞINĂU. Republica Moldova se confruntă cu riscul declanşării de incendii, din cauza temperaturilor mari şi a umidităţii reduse înregistrate în ultima perioadă, a avertizat Serviciul Hidrometeorologic de Stat. Avertizarea se referă la perioada 15 - 20 august, când pe teritoriul Republicii Moldova se înregistrează „pericol excepţional de incendiu - clasa V", în special în zonele împădurite, conform unui comunicat al Serviciului Hidrometeorologic moldovean. În aceeaşi perioadă, temperaturile vor atinge şi chiar vor depăşi nivelul de 33 de grade Celsius. **SURSA:MEDIAFAX**

Alunecări de teren în China

BEIJING. Cel puţin 32 de persoane sunt date dispărute în sud-vestul Chinei, în urma unor noi alunecări de teren, a anunţat sâmbătă presa de la Beijing, precizând că bilanţul alunecărilor de la sfârşitul săptămânii trecute din nord-vestul ţării a ajuns la 1.239 de morţi şi 505 dispăruţi, relatează AFP.

Autorităţile au decretat duminică drept zi de doliu pentru cele 1.239 de victime de la Zhouqu, oraş din zona muntoasă Gansu, unde alte 505 persoane sunt date dispărute, conform ultimului bilanţ.

Serviciile sanitare locale au avertizat că situaţia este dificilă, din cauza distrugerii spitalelor şi a lipsei vaccinurilor, însă au afirmat că alimentarea cu apă şi energie electrică a fost reluată treptat. **SURSA:MEDIAFAX**

Comemorarea victimelor FOTO:EPA

Aer irespirabil FOTO:EPA

Moscova, sub fum şi canicula

MOSCOVA. Capitala rusă a fost acoperită din nou sâmbătă de fum provenit de la incendiile care afectează zone importante ale ţării.Vizibilitatea a scăzut semnificativ, la numai 300 de metri, după numai trei zile în care smogul se disperase din zona Moscovei.

Începând de la jumătatea lunii iunie, regiunea capitalei ruse a fost afectată de fumul degajat de incendiile de vegetaţie, favorizate de temperaturile foarte ridicate. **SURSA:MEDIAFAX**

Efort pentru protejarea planetei

INDIA. Dalai Lama, liderul spiritual al budiştilor tibetani, a cerut sâmbătă lansarea unui efort internaţional concertat pentru protejarea planetei, afirmând că încălzirea climatică ar putea fi cauza inundaţiilor şi alunecărilor de teren din Asia.

„Conform experţilor, aceste inundaţii foarte neobişnuite şi incendiile devastatoare din Rusia sunt semne ale unui rău mai profund, provocat de o încălzire fără precedent a planetei şi altor cauze legate de mediu", a spus Dalai Lama, care trăieşte în exil în nordul Indiei. „Este necesar un efort internaţional concertat pentru a reflecta la măsurile necesare păstrării fragilei noastre ecologii comune", a adăugat el.

Dalai Lama FOTO:EPA

Liderul religios tibetan s-a declarat „profund întristat" de pierderile de vieţi omeneşti şi pagubele înregistrate în Pakistan, India şi China şi şi-a exprimat îngrijorarea în legătură cu incendiile din Rusia. Între 14 şi 20 de milioane de persoane au fost afectate de inundaţiile din Pakistan, unde ONU estimează că şi-au pierdut viaţa 1.600 de persoane. Alunecările de teren produse la sfârşitul săptămânii trecute în provincia Gansu din nord-vestul Chinei s-au soldat cu 1.239 de morţi şi 505 dispăruţi.În nordul Indiei, 189 de persoane au murit şi alte 400 sunt date în continuare dispărute, ca urmare a precipitaţiilor şi alunecărilor.

ESTELA

Este născută în zodia leu şi este pasionată de modă.

UTIL

O zibetă mănâncă cafea de pe o ramură de la o fermă situată în Indonezia. Cafeaua fermentată în stomacul acestor animăluţe este foarte apreciată pentru gusul şi aroma sa. FOTO: EPA

Actorul Leonardo DiCaprio se teme de căsătorie

LOS ANGELES. Actorul american Leonardo DiCaprio, care are o relaţie cu top modelul Bar Rafaeli, a recunoscut că nu este sigur că se va căsători vreodată, deoarece a văzut prea multe căsnicii în jurul său destrămându-se, informează contactmusic.com. Starul filmului „Începutul/ Inception", lansat recent, a recunoscut, de asemenea, că nu este sigur dacă s-ar simţi confortabil să filmeze o scenă de dragoste în timp ce iubita sa s-ar afla pe platou. „Depinde de circumstanţe", a adăugat acesta. „Sună foarte ciudat pentru persoane care nu au mai fost niciodată pe platourile de filmare", a spus starul. „Există un grup de oameni de o parte a camerei de filmat şi totul depinde de lumini, unghiuri, sunet şi de a spune replicile corect", a spus DiCaprio. **SURSA:MEDIAFAX**

Leonardo DiCaprio FOTO:EPA

„Morgen" premiat de patru ori

LOCARNO. Sâmbătă, la Festivalul de Film de la Locarno, lungmetrajul „Morgen", de Marian Crişan, a câştigat patru trofee. Regizorul Marian Crişan a câştigat în 2008, la Festivalul de Film de la Cannes, trofeul Palme d'Or pentru cel mai bun scurtmetraj, cu „Megatron". În 2008, regizorul a mai lansat documentarul „Luni", care prezintă o zi din viaţa cântăreţului de hip-hop Tudor Sişu.În competiţia internaţională a Festivalului de la Locarno 2010 a mai fost selectat lungmetrajul românesc „Periferic", de Bogdan Apetri. Ana Ularu a primit, joi, trofeul Boccalino - premiul criticii elveţiene pentru cea mai bună actriţă, în cadrul Festivalului de la Locarno, pentru rolul din filmul „Periferic". „Morgen" şi „Periferic" nu au fost singurele filme româneşti din cadrul festivalului elveţian. În secţiunea competiţională Filmmakers of the Present a rulat şi mediumetrajul „Burta balenei", de Ana Lungu şi Ana Szel. De asemenea, a existat o prezenţă românească în secţiunea Leopards of Tomorrow, care a fost dedicată tinerelor talente. Regizorul Corneliu Porumboiu a făcut parte din juriul acestei secţiuni. Leopards of Tomorrow/ Pardi di domani a împlinit, în 2010, 20 de ani. Astfel, organizatorii festivalului au selectat cele mai interesante filme prezentate în această secţiune de-a lungul timpului. Festivalul de Film de la Locarno, fondat în 1946, este unul dintre cele mai vechi şi mai importante evenimente de gen din lume. **SURSA:MEDIAFAX**

Marian Crişan, premiat FOTO:FAN

Voiajul navei Titanic, refăcut

LONDRA. Un vapor de croazieră va reface, peste doi ani, voiajul făcut de Titanic, având la bord membri ai familiilor victimelor, pentru a ajunge, pe 14 aprilie 2012, deasupra locului unde se află epava pachebotului scufundat în 1912, informează AFP.

Refăcând cu exactitate călătoria pachebotului despre care se credea că este „de nescufundat", vaporul de croazieră Balmoral va ridica ancora pe 8 aprilie 2012, la Southampton (Anglia), urmând să facă escale la Cherbourg (nordul Franţei) şi la Cobh (sudul Irlandei), se arată într-o declaraţie a reprezentanţilor companiei britanice Miles Morgan Travel, care organizează expediţia.

Fragmente din nava Titanic FOTO:EPA

Nava Balmoral va traversa Atlanticul de Nord pentru a ajunge, în noaptea de 14 spre 15 aprilie 2012, în locul precis în care Titanicul s-a ciocnit de un aisberg, provocând moartea a 1.500 de pasageri.

De asemenea, în aceeaşi noapte, va avea loc o ceremonie specială în memoria victimelor catastrofei. Ulterior, nava îşi va relua călătoria spre New York. **SURSA:MEDIAFAX**

Fiica lui Bono de la U2, actriţă

LOS ANGELES. Eve Hewson, fiica solistului formaţiei U2, Bono, va apărea alături de actorul Sean Penn în filmul „This Must Be The Place", de Paolo Sorrentino, informează nme.com. Eve Hewson va juca rolul unei fane care este o prietenă apropiată a unui star rock mai în vârstă, rol interpretat de Sean Penn.

Personajul lui Penn devine obsedat de urmărirea unui criminal nazist care l-a abuzat pe tatăl său într-un lagăr de concentrare. Acesta nu este primul rol al lui Hewson pe marele ecran. Tânăra în vârstă de 19 ani a mai apărut în drama „The 27 Club", regizată de Erica Dunton.

Filmările pentru „This Must Be The Place", în care mai joacă şi Frances McDormand, vor începe luna aceasta în Irlanda şi în Statele Unite ale Americii. **SURSA:MEDIAFAX**

FONDAT 1989, APARE LA ARAD, TEL. 0257/281.802, E-MAIL: REDACTIA.JURNALARADEAN@INFORMMEDIA.RO; PUBLICITATE.JURNALARADEAN@INFORMMEDIA.RO

Ionuţ Popa vorbeşte despre UTA de ieri şi cea de mâine

PAGINA 9

JURNAL ARĂDEAN

Adoptă stilul boho-chic pentru un look nonconformist

PAGINA 11

MARŢI
17 AUGUST 2010
ANUL XXII, NR. 6119
16 PAGINI - 1,2 LEI

27° Temperaturile se vor situa între 16 şi 27 grade. Vântul va sufla cu 14 km/h

DIMINEAŢA | AMIAZA | SEARA

Şedinţă aprinsă în CLM FOTO:A.B.D.

Mai scump pentru prea mulţi

ARAD. Vot sub tensiune în Consiliul Local Municipal pentru modificările propuse la transportul cu tramvaiele: abonament unic pentru toţi! Nervii aleşilor au fost întinşi la maximum, fiind purtate discuţii aprinse. Abonamentele pe una şi două linii se desfiinţează. Se introduce abonamentul unic la preţ de 58 de lei, faţă de 90 cât este în prezent cel pe toate liniile. /P.3

Geoană, şase luni în silenţio stampa

ARAD. Preşedintele PSD Arad, Marius Lazăr, este de părere că interdicţia dictată contra lui Geoană a fost impusă de necesitatea concentrării pe demiterea Guvernului Boc. /P.5

Parcarea naşte noi discuţii FOTO:JA

Un proiect cu dedicaţie?

ARAD. Claudiu Cristea a precizat că votează împotriva proiectului privind schimbarea indicatorilor la parcarea de la ştrand, spunând că este un proiect cu „dedicaţie" şi pentru că „prin dispoziţiile de şantier nu pot fi modificate dispoziţiile tehnice". /P.3

PROGNOZE

Estimările privind creşterea economică.

	%
Raiffeisen Bank	-3
ING Bank	-3
UniCredit Ţiriac Bank	-2,5
I.S.E Viena	-1
Oxford Economics	-2,6
Coface	-2

Grafica: J.a., sursa: băncile si institutiile financiare

10194
9 771220 748027

Ar fi mai cald la Minister

CET ar putea intra sub tutela Ministerului Economiei, iar gigacaloria ar putea rămâne la acelaşi preţ.

ARAD. Arădenii ar putea plăti acelaşi preţ pentru gigacalorie şi în această iarnă, chiar dacă în urmă cu câteva luni se preconiza un dezastru naţional, după ce Guvernul a anunţat că nu va mai acorda subvenţii pentru producerea şi transportul energiei termice.

O comisie interministerială din care fac parte miniştrii Economiei, Muncii, Administraţiei, Mediului, precum şi oficiali ai Ministerului Finanţelor şi Autorităţii Naţionale de Reglementare în Domeniul Energiei întocmesc, în prezent, un raport pe care îl vor înainta Guvernului. Scopul acestui raport este acela de a păstra, într-un fel sau altul, subvenţiile acordate CET-urilor, iar cea mai viabilă soluţie pare a fi preluarea companiilor de termoficare, inclusiv a celei arădene, sub tutela Ministerului Economiei. Gheorghe Falcă, primarul Aradului, spune că aceasta ar fi cea mai bună soluţie, ţinând cont că în 2002 a fost descentralizat sistemul naţional de producere a energiei termice, iar datoriile acumulate au fost transmise societăţilor nou-înfiinţate. „Ţinând cont că CET-urile au fost transferate cu datorii când a fost descentralizat sistemul, mi se pare logic să fie preluate tot cu datorii", a declarat primarul Aradului. /P.8

LOVIT DE FULGER

Un avion aparţinând companiei Colombian Aires a fost lovit de trăznet în timp ce ateriza pe Aeroportul San Andres şi s-a prăbuşit. Pagubele sunt imense: aerovana e ruptă efectiv în două, o persoană a decedat, iar cel puţin o sută de pasageri au fost răniţi FOTO:EPA

Primă de 3.000 de lei la Prefectura Arad

Sume importante de bani, cu titlu de primă de vacanţă, au fost plătite la Prefectură.

ARAD. Primă de vacanţă în valoare de 3.000 de lei la Prefectură! Nimic ilegal, ne informează reprezentanţii instituţiei, subliniind că este vorba despre prima de vacanţă cuvenită, conform legii, tuturor funcţionarilor din instituţie. Totodată, Ramona Creţu, purtătorul de cuvânt al Prefecturii, a specificat că, deşi toţi funcţionarii publici din instituţie beneficiază de prima de vacanţă, valoarea acesteia este diferenţiată, în funcţie de salariul fiecăruia. Prima de vacanţă are aproximativ valoarea unui salariu.

Prefectura a publicat pe pagina de internet a instituţiei listele cu salariile nete plătite tuturor angajaţilor în lunile aprilie, mai şi iunie. Cifrele „sar în ochi" în condiţiile în care, de exemplu, o parte din conducerea instituţiei a raportat salarii diferite. Potrivit documentului publicat, salariul a avut o evoluţie spectaculoasă, în luna mai, faţă de luna aprilie, pentru unul dintre subprefecţi.

Salariul net pe care l-a primit a fost cu 3.017 lei mai mare în luna mai faţă de luna aprilie. /P.3

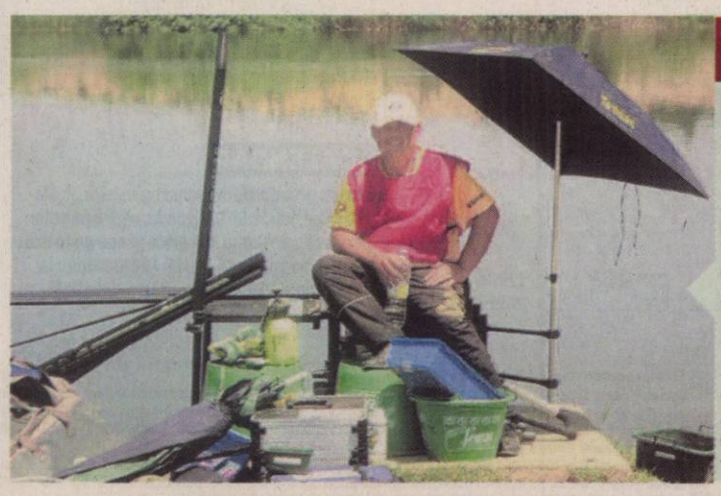

ADIO, COMPETIŢIE!

După 16 ani de succese, pescarul arădean Adrian Petrişor, multiplu campion naţional şi participant la patru campionate mondiale, a decis să se retragă. Ultimul eveniment la care participă va fi Campionatul Naţional de pescuit staţionar ce va avea loc în weekend la barajul Tauţ. /P.12 FOTO: FAN

150 de speranţe de debranşare

ARAD. Gata cu cererile de debranşare de la sistemul centralizat de încălzire, cel puţin pentru anul acesta. Ieri a fost ultima zi în care CET Hidrocarburi a mai primit solicitări de debranşare pentru anul în curs. S-au depus 150 de cereri de debranşare de la căldură, dintre care 22 vizează imobile întregi. /P.3

Concursul tinerilor interpreţi

MONEASA. Cea de-a 41-a ediţie a „Festivalului-concurs al tinerilor interpreţi de muzică populară" - la care participă soliştii din 11 judeţe - va avea loc duminică, 22 august, de la ora 14, la Teatrul de vară din Moneasa. /P.6

Noi concedieri în cadrul CFR

ARAD. Potrivit unor informaţii primite de la oficiali din cadrul CFR, se pregăteşte o nouă rundă de disponibilizări care va atinge aproximativ 10.000 de angajaţi din cele trei societăţi CFR. /P.8

Îmbină antrenamentele cu verificările FOTO:A.H.

Alte două „amicale" pentru UTA

ARAD. UTA are programate două jocuri amicale în cursul săptămânii, ambele pe propriul teren: cu Unirea Sânnicolau Mare (miercuri) şi FC Bihor (sâmbătă). /P.9

REMEMBER: 17 AUGUST

1786 A murit Friederic al II-lea, rege al Prusiei, din dinastia Hohenzollern (n. 1712)

1872 S-a născut Traian Vuia, constructor de avioane (d. 1950)

1892 S-a născut Mae West, actriţă, scenaristă americană (d. 1980)

1893 S-a născut Walter Karl Friedrich Noddack, chimist german (d. 1960)

1894 S-a născut Radu Cernătescu, chimist român (d. 1958)

1925 A murit Ioan Slavici, scriitor român (n. 1848)

1940 S-a născut Cornel Haţegan, fizician român

1943 S-a născut Robert De Niro, actor american

1951 S-a născut Mihai Chiuaru, pictor român

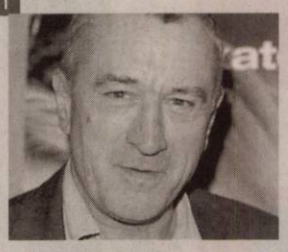

Robert De Niro

1955 A murit Fernand Léger, pictor francez (n. 1881)

1959 S-a născut Jonathan Franzen, scriitor american

1964 A murit Mihai Ralea, psiholog, sociolog, eseist, estetician, filozof (n. 1896)

1969 A murit Otto Stern, fizician germano-american (n. 1888)

1987 A murit Mihail Davidoglu, dramaturg (n. 1910)

BINE AŢI VENIT!

Benzar Maria, Balaban Diana-Maria, Jicman Lucas-Beniamin, Rus Elena-Alexandra, Ene Patrik-Marian.

AU PLECAT DINTRE NOI

Lădari Mihai (1946), Crişan Catiţa (1938), Agocs Matei (1928), Orădan Maria (1926), Pavăl Mihai (1930), Gal Elisaveta (1923).

anunţurile de deces se publică gratuit

TELEFOANE UTILE

☎INFORMAŢII TELEFONICE: 118.932; ☎ROBOT: 1958; ☎APEL UNIC DE URGENŢĂ: 112; ☎PRIMĂRIA ARAD: Program de relaţii cu publicul, luni-vineri 8-20. Tel.: 0257/284.744; tel. centrală: 0257/281.850; ☎S.C. E.ON GAZ ROMÂNIA - Sucursala Arad: 0357/403.321; ☎DERANJAMENTE ELECTRICITATE: 0257/929; ☎INFORMAŢII CFR: 0257/231.777; ☎PROTECŢIA CONSUMATORULUI: 0257/257.049; ☎GOSPODĂRIREA COMUNALĂ ARAD S.A.: 0257/270.352; 0729-009.033; 0257/270.352; ☎POLIŢIA DE FRONTIERĂ: 1959; SC CET (Dispecerat şi intervenţie termoficare): 0357/412.244.

SUDOKU

REGULI: În fiecare bloc sunt câteva cifre între 1 şi 9, stabilite dinainte. Acestea trebuie completate cu cifrele lipsă, în aşa fel încât fiecare număr să figureze o singură dată. De asemenea, cifrele de la 1 la 9 trebuie să figureze o singură dată atât pe rândurile orizontale cât şi pe coloanele verticale ale celor nouă blocuri luate împreună.

ÎNCEPĂTORI

		9	2		5		8	
3		5	6	7		9		
	6						3	5
1			9		4		7	2
	5			6			9	
7	9		1		2			6
6	3						2	
		8		2	6	5		1
	4		8		1	7		

AVANSAŢI

	9			5		2		3
3	4	6						
	2		8	3	1		4	
		7		6		8	3	
2		3	1		8			
		1		4				
8			9			3		
		2	3				1	9
5							2	

Soluţiile jocurilor din numărul precedent:

ÎNCEPĂTORI

9	4	8	7	1	3	6	5	2
6	7	2	5	9	4	1	3	8
1	3	5	8	6	2	7	9	4
7	8	4	1	5	6	3	2	9
5	1	3	9	2	7	8	4	6
2	9	6	3	4	8	5	1	7
3	6	9	4	8	5	2	7	1
4	2	7	6	3	1	9	8	5
8	5	1	2	7	9	4	6	3

AVANSAŢI

2	3	7	6	9	8	4	5	1
4	1	8	5	2	3	6	9	7
5	9	6	1	4	7	8	3	2
7	6	2	4	1	9	3	8	5
1	4	5	3	8	2	9	7	6
9	8	3	7	5	6	2	1	4
3	2	4	8	7	5	1	6	9
8	7	1	9	6	4	5	2	3
6	5	9	2	3	1	7	4	8

UNDE MERGEM în Arad

CINEMA

DACIA „Shrek pentru totdeauna" (SUA), orele 14; 17; 20.
ARTA „Ce-o fi o fi" (SUA) orele 15; 17.30; 20.

EVENIMENT

„Zilele Aradului": Vernisaj expoziţie trenuleţe (Hol Teatru Clasic „Ioan Slavici", ora 17.00), Spectacol marionete (Parcul Eminescu, ora 19.00), Spectacol PIT - „Buburuze" (Cafe Boeme, ora 22.00)

EXPOZIŢII

GALERIILE DE ARTĂ „DELTA": Expoziţie de grup - Cristian Pentelescu şi Ana Zoe Pop (9-17)
GALERIA DE ARTĂ „ALFA" (B-dul Revoluţiei, nr. 90): Expoziţie de pictură Julian Chiu şi Julia Chiu (9-17)
MUZEUL DE ARTĂ ARAD (str. Gh. Popa 2-4, et. II - Sala Ovidiu Maitec): Patrimoniul arhitectural al Aradului – încotro?- expoziţie de fotografie şi desen (str. Gh. Popa 2-4, et. 2)(9-17).
SALA CLIO (str. Horea, nr. 8): Expoziţia de pictură, sculptură, grafică şi smalt pe alamă „Salonul de vară 2010" (9-17)
COMPLEXUL MUZEAL ARAD (Palatul Cultural, Piaţa G. Enescu 1): Expo cu fluturi „ARMONII CROMATICE II" (orele 9-17)
MUZEUL DE ARTĂ ARAD (str. Gh. Popa 2-4, et. II): Expoziţia personală „Semne şi semnificaţi plastice", semnată de drd. Diana Lucaci-Bota (9-17)
GALERIILE „TURNUL DE APĂ" Expoziţia de pictură „Abstract-Painting" a artistului plastic Mihai Băgu (9-17)
MUZEUL ORĂŞENESC LIPOVA Expoziţie de icoane şi obiecte bisericeşti „Colecţia Ştefan Crişan" (orele 9-17)
TEATRUL VECHI: (str. Gh. Lazăr): „Experiment sintetic G", expoziţie de pictură a artistului arădean Laurian Popa (orele 9-17)

SĂNĂTATE

MEDLINE SERVICE - injecţii, pansamente, perfuzii, recoltări analize la domiciliu, 7 zile din 7. Tel. 0257.338.578; 0728.285.762; 0728.285.760.

PIEŢE, TÂRGURI

Astăzi este zi de piaţă la Sebiş, Almaş, Apateu, Semlac, Sântana, Şilindia, Vârfurile. Târguri săptămânale se desfăşoară astăzi la Chişineu-Criş, Almaş, Şilindia şi Vârfurile. Mâine, miercuri, va fi zi de piaţă la Păncota, Beliu, Buteni, Şiclău, Macea, Vânători, Pecica, Şiria şi zi de târg la Beliu şi Buteni.

www.aradon.ro

HOROSCOP

BERBECUL (III.21.-IV.20.)
Dimineaţa s-ar putea să aveţi probleme la serviciu dacă nu reuşiţi să vă concentraţi. Vă sfătuim să nu vă amestecaţi în bârfele celor din jur, pentru că mai târziu riscaţi să aveţi discuţii.

TAURUL (IV.21.-V.20.)
Vă recomandăm să nu vă asumaţi riscuri, pentru că şansele de reuşită sunt minime. Dacă aveţi ocazia să vă relaxaţi într-un fel sau altul, nu staţi pe gânduri!

GEMENII (V.21.-VI.21.)
Aveţi planuri mari, în special în domeniul financiar, dar încă nu reuşiţi să vedeţi semne încurajatoare. Vă sfătuim să aveţi mai multă răbdare şi să munciţi mai ordonat.

RACUL (VI.22.-VII.22.)
Dimineaţa sunteţi foarte sensibil şi nu vă convine nimic. Încercaţi să depăşiţi cât mai repede această stare, pentru că vă poate afecta relaţiile cu ceilalţi!

LEUL (VII.23.-VIII.23.)
Nu este o zi potrivită pentru întâlniri cu prietenii sau pentru afaceri. Sunteţi mofturos şi nu prea aveţi chef de vorbă. Amânaţi cumpărăturile şi investiţiile!

FECIOARA (VIII.24.-IX.23.)
Încercaţi să nu vă asumaţi prea multe responsabilităţi! Riscaţi să nu vă iasă mare lucru. Spre seară, mergeţi la prieteni şi uitaţi de toate problemele de peste zi.

BALANŢA (IX.24.-X.23.)
Dimineaţa s-ar putea să fiţi confuz şi să aveţi dificultăţi de comunicare. Nici intuiţia nu vă ajută din cale afară, aşa că ar fi bine să nu mergeţi la risc. Vă sfătuim să nu neglijaţi odihna.

SCORPIONUL (X.24.-XI.22.)
Nu este o zi foarte favorabilă pentru investiţii şi planuri de viitor. Relaţiile sentimentale vă oferă mari satisfacţii. Evitaţi afacerile la marginea legii, pentru că riscaţi să aveţi probleme!

SĂGETĂTORUL (XI.23.-XII.21.)
Nu este momentul să începeţi activităţi foarte dificile, pentru că vă lipseşte simţul practic. Ar fi bine să nu luaţi nici o iniţiativă la serviciu sau în afaceri.

CAPRICORNUL (XII.22.-I.20.)
Dimineaţa sunteţi puţin confuz, motiv pentru care s-ar putea să nu vă faceţi înteles prea uşor. Dacă doriţi să cumpăraţi ceva de valoare, nu încercaţi să-i faceţi partenerului de viaţă o surpriză!

VĂRSĂTORUL (I.21.-II.20.)
Deşi vă simţiţi în formă, s-ar putea să descoperiţi că nu prea aveţi spor şi că nu vă reuşeşte mai nimic. Vă sfătuim să nu forţaţi lucrurile, pentru că riscaţi să provocaţi discuţii aprinse.

PEŞTII (II.21.-III.20.)
Primiţi o sumă de la o persoană mai în vârstă din familie şi începeţi să vă faceţi planuri. Ar fi bine să nu vă pripiţi, pentru că vă lipseşte simţul practic şi s-ar putea să suferiţi un eşec.

„Jurnal arădean" vă ascultă

Între orele 11 - 13, la telefonul 0257.280943, redactorul nostru vă stă la dispoziţie.

ARAD. C.L. locuieşte în Arad, pe B-dul Revoluţiei şi este deranjată sistematic de unul dintre vecinii săi, care are mai mulţi câini pechinezi. Vrea să ştie dacă este sau nu este voie să ţii câini în apartament. Corina Drăghici, purtător de cuvânt al Primăriei, îi recomandă cititoarei noastre „să încerce să rezolve această problemă la nivel de asociaţie de proprietari".

Alina P. este exasperată de haitele de câini vagabonzi care se strâng, în special seara, în zona supermarketului Penny de la UTA. Marioara Junjan, director al Gospodăririi Comunale Arad spune că, pentru intervenţie, trebuie sesizat Serviciul Câini comunitari, la telefonul 0257-214211.

C.V., din Arad, are o mătuşă care a fost deportată, dar nu primeşte nicio indemnizaţie din partea statului român. „Cui ar trebui să mă adresez în această problemă?" - întreabă arădeanca. Ar fi bine să luaţi legătura cu Casa Judeţeană de Pensii (str. Voluntarilor nr. 2A, vizavi de Kaufland), telefon 0257-281345, şi să staţi de vorbă cu d-na Marioara Gozman. **JA -D.D.**

CURS VALUTAR

DENUMIREA VALUTEI	BNR	BCR		BRD		San Paolo IMI Bank		Banca Românească		Banca Romexterra		Alpha Bank		Casa de schimb LUXOR	
		C	V	C	V	C	V	C	V	C	V	C	V	C	V
Euro	4,23	4,17	4,28	4,16	4,31	4,18	4,26	4,20	4,25	4,19	4,27	4,17	4,29	4,19	4,23
Dolar SUA	3,30	3,23	3,38	3,24	3,38	3,27	3,33	3,28	3,33	3,25	3,36	3,23	3,38	3,24	3,30
Forint	0,0150	0,0145	0,0156	0,0140	0,0156	0,0145	0,0155	-	-	0,0146	0,0155	-	-	0,0149	0,0153
Gram aur	129	93,80													

Vremea

Marţi, 17 August

www.aradon.ro

18° LA ORA 6 — Temperaturile se vor situa între 16 şi 18 grade. Vântul va sufla cu 14 km/h, dinspre SV.

27° LA ORA 18 — Temperaturile se vor situa între 25 şi 27 grade. Vântul va sufla cu 11 km/h, dinspre NV.

ZIUA PRECEDENTĂ

Arad	33° C	Umiditate:	59%
Lipova	32 °C	Presiune:	757mmHG
Chişineu- Criş	33° C	Precipitaţii:	70 %
Săvârşin	31° C	Vânt:	11 km/h
Sebiş	32° C	Direcţie vânt:	SV

SOARELE

Răsare: 06:34
Apune: 20:42

AZI

Temperaturile se vor situa între 16 şi 27 grade. Vântul va sufla cu 14 km/h, dinspre SV.

FAZELE LUNII

10. 08. — 16. 08. — 24. 08. — 01. 09.

MARŢI	MIERCURI	JOI	VINERI
16° 27° parţial noros	15° 27° parţial noros	25° 28° însorit	17° 29° parţial noros

CALENDAR

Biserica ortodoxă: Mutarea moaştelor Sf. Maxim Mărturisitorul; Sf. Radgonda, regina francilor; Sf. Mc. Ipolit din Roma. **Biserica greco-catolică:** Aducerea moaştelor Sf. Maxim Mărturisitorul la Constantinopol. **Biserica romano-catolică:** Ss. Ponţian, pp. m. şi Hipolit, pr. m.

PROGNOZĂ PENTRU TREI ZILE

Temperaturile minime vor fi cuprinse între 15 şi 17 grade, iar cele maxime între 27 şi 29 grade.

Temp.minime: 15 la 17° C
Temp.maxime: 27 la 29° C

JURNAL ARĂDEAN
Str. Poetului nr. 1C, Arad
BRAT Auditat de BRAT
Reclamaţii difuzare: 0257/ 228586

Director editor: Mircea Ţişcă (8465)
Secretariat: 0257.281802 (centrala), fax - 0257.280655
Şef departament difuzare: Carmen Csordas
Marea publicitate: 0257.280904 (int. 8488); Mica publicitate: 0257.210775
Tiparul executat la: SC Inform Media SRL, Calea Torontalului, DN 6, km 5,7, Timişoara

Editor coordonator: Adriana Barbu (8410) Responsabil de număr: Diana Duţu
Secretar general de redacţie: Gabriela Groza (8417) **Departamente: Eveniment:** Simona Butaru (8412), Monica Ardelean (8446), Alin Gherasim, Gerlinde Knap (8435); **Politic:** Tristan Mihuţa (8431), Simion Todoca (8425); **Economic:** Andreea Pintea (8419); **Cultură, Învăţământ:** Vasile Filip (8428); **Social:** Diana Duţu (8429); **Sport:** Daniel Scridon (8427), Adrian Hârţău (8433), Leo Sfâra (8434);
Tehnoredactare: Ghizela Şerban, Ramona Vidulescu
REDACŢIE : tel. 0257.281802 (centrala); fax 0257.280655 (int. 8490), 0257.281797 (int.8489); e-mail:redactia.jurnalaradean@informmedia. ro, adevaruldearad@informmedia.ro, publicitate.jurnalaradean@informmedia.ro, publicitate.adevarul@informmedia.ro

Primă de 3.000 de lei la Prefectura Arad

ARAD. În luna aprilie, potrivit documentului publicat, salariul net al prefectului a fost de 5.662 lei, al unuia dintre subprefecţi - 4.973 lei, iar al celuilalt subprefect - 4.216 lei. În luna mai, prefectul a luat un salariu de 5.694 lei, un subprefect - 7.990 lei (!), iar celălalt subprefect - 4.236 lei. În luna următoare, evoluţia salariilor nu a mai fost spectaculoasă: prefectul a primit un salariu net de 5.694 lei, unul dintre subprefecţi - 4.355 lei, iar celălalt - 4.260 lei.

Subprefectul nu este singurul angajat al instituţiei care a beneficiat de prima de vacanţă. Toţi salariaţii au primit, sau urmează să primească o sumă care este de aproximativ 80% din venitul net obţinut lunar.

Cum este şi firesc, conducerea instituţiei avea şi are cel mai mare salariu, de peste 4.000 lei. Salariu de peste 4.000 lei a mai primit o singură persoană din cei 81 de angajaţi, un şef de serviciu. Alte patru persoane aveau, până la reducerea de 25%, salarii nete cuprinse între 3.000 şi 4.000 lei. Nouă persoane aveau, tot până atunci, salarii nete cuprinse între 2.000 şi 3.000 lei. Salarii de până la 1.000 de lei primeau până acum şapte persoane, cel mai mic salariu fiind de 726 de lei. Ceilalţi angajaţi aveau salarii cuprinse între 1.000 şi 2.000 de lei. **JA - S.B.**

TRANSPARENŢĂ MAXIMĂ!

Instituţia Prefectului este printre singurele instituţii din Arad care şi-a publicat lista cu salariile nete plătite angajaţilor, dând dovadă că pune mare preţ pe transparenţă.

Cu Filarmonica de stat, afară sau înăuntru?

ARAD. Fără Filarmonică în normativul impus de Guvern. Aceasta este propunerea făcută ieri de Claudiu Cristea chiar înainte de votul primei hotărâri referitoare la modificarea organigramelor în baza Ordonanţei 63, privitoare la încadrarea în normativele de personal. Variantă luată în calcule şi de Primăria Arad, care şi-ar creşte astfel numărul de posturi vacante din organigramă de la 64, câte au fost votate ieri, la 164. Degeaba. Subiectul tot a fost unul de scandal între Cristea şi primarul Falcă. Lipseşte actul salvator, spune Primăria. Se poate şi fără act, este de părere Cristea. Consilierul a cerut Primăriei să înainteze organigrama fără Filarmonică, chiar dacă actul care dovedeşte că şi aceasta a fost înfiinţată de

Filarmonica Arad, pe mai departe, subiect de discuţii FOTO: JA

o instituţie a statului nu e de găsit: „Dacă nu sunt de acord, să ne atace în contencios administrativ". De aici până la o ceartă cu acuze de minciună între primar şi ales nu a mai fost decât un pas. Pe care ambii l-au făcut. **JA-A.B.D.**

Căldura de la CET nu este dorită de toţi arădenii FOTO: EPA

150 de speranţe de debranşare

Arădenii au depus 150 de cereri de debranşare de la căldură la CET Hidrocarburi. 22 vizează imobile întregi.

ARAD. Gata cu cererile de debranşare de la sistemul centralizat de încălzire, cel puţin pentru anul acesta. Ieri a fost ultima zi în care CET Hidrocarburi a mai primit cereri de debranşare pentru anul în curs. La rebranşare, situaţia este alta: „la cererile privind rebranşarea la sistemul de alimentare centralizat privind furnizarea de energie termică se va da curs indiferent de data solicitării", informează reprezentanţii CET.

150 de cereri de debranşare

La CET Hidrocarburi s-au depus, anul acesta, 150 de cereri de debranşare. Aproape 100 de cereri au fost depuse, însă, în ultimele 30 de zile! Potrivit informaţiilor primite de la CET Hidrocarburi, „în anul 2010, au existat: debranşări de la racord - 22 imobile (blocuri şi case particulare), debranşări interioare totale - 150 (din care 50 sunt în curs de analizare), rebranşări - 18, până la data de 12.08.2010". Cifrele reprezintă doar numărul total al cererilor depuse la nivelul societăţii, din parte celor care speră să scape de facturile de încălzire către CET, nu cel al debranşărilor aprobate şi realizate efectiv. „Situaţia finală a debranşărilor care au fost aprobate (au fost îndeplinite toate condiţiile privind debranşarea) de către societatea noastră, se poate întocmi doar la data de 15 septembrie 2010", informează CET Hidrocarburi.

22 de scări de bloc!

Şi numărul cererilor de debranşare totală a imobilelor a crescut. În urmă cu o lună, erau depuse 16 cereri de debranşare la racord, mai exact a întregii scări de bloc, iar până ieri, numărul acestora a ajuns la 22.

Sesizări de debranşări ilegale

Reprezentanţii asociaţiilor de proprietari atrăgeau, de curând, atenţia asupra debranşărilor ilegale. La vremea respectivă nu era depusă nicio sesizare în acest sens. Lucrurile însă au evoluat în ultima lună, când s-au depus la CET două sesizări scrise privind debranşările ilegale, iar la Primărie - o sesizare. „Legea 51/2006, prevede că modificările la instalaţie se fac în baza unei documentaţii avizate de CET. În caz contrar, se aplică sancţiuni între 500 şi 1.000 lei. Vom face, împreună cu CET, verificări, iar dacă este cazul, vom lua măsurile care se impun", spune Corina Drăghici, purtătorul de cuvânt al Primăriei.

REGULAMENT NOU LA DEBRANŞARE!

Condiţiile de debranşare de la sistemul centralizat (şi aşa extrem de multe şi greu de îndeplinit) au intrat deja în discuţii între Inspecţiei în construcţii, CET şi Primărie, fiind în curs de elaborare un nou regulament. Potrivit lui Leonid Gheorghiţă, şeful Inspecţiei în contructii la nivel de Arad, „am avut o primă rundă de discuţii, pentru a ajunge la o concluzie clară în ceea ce priveşte debranşările. Cei care se debranşează ar trebui să obţină şi autorizaţie de construire, deoarece sunt stăpâni pe apartamentul lor, dar nu şi pe condominiu".

> Vom face, împreună cu CET, verificări şi vom lua măsurile care se impun
> CORINA DRĂGHICI

SIMONA BUTARU
simona.butaru@informmedia.ro

Record de vizitatori la Ştrandul Neptun

ARAD. Canicula ţine cu Primăria Arad şi bate recordul la Ştrandul Neptun. Baza de agrement a Municipalităţii, Ştrandul Neptun, a înregistrat, potrivit unui comunicat oficial, „un nou record de vizitatori la acest sfârşit de săptămână. Sâmbătă, 14 şi duminică, 15 august, au fost vândute peste 20.000 de bilete, la care se adaugă peste 4.000 de intrări ale abonaţilor". Până acum recordul fusese stabilit într-un alt week-end canicular, la începutul lunii iulie, când pe ştrand, în două zile se vânduseră 18.000 de bilete de intrare. Tot potrivit informaţilor furnizate de Primăria Arad, zona de agrement aduce bani peste bani: „Cifra încasărilor este şi ea un record absolut, totalizând 100.000 de lei în cele două zile caniculare". **JA-A.B.D.**

Ştrandul, favoritul arădenilor FOTO: JA

Mai scump pentru prea mulţi arădeni

Vot în CLM pentru modificările propuse de executiv cu privire la transportul cu tramvaiele: abonament unic pentru toţi.

ARAD. Şedinţă la temperaturi ridicate din toate punctele de vedere ieri în CLM. Atmosfera din Sala 60 a Palatului Administrativ, acolo unde au loc mai nou şedinţele CLM, a devenit din ce în ce mai incendiară pe parcursul şedinţei. Încăperea prea mică pentru astfel de manifestări, lipsa unui aparat de aer condiţionat funcţional, discuţiile continue dintre cei prezenţi, intrările şi ieşirile acestora din sală, toate au făcut din şedinţa CLM una de infern. Nervii aleşilor au fost întinşi şi ei la maximum. S-a ajuns până acolo încât Claudiu Cristea şi Gheorghe Falcă s-au făcut reciproc mincinoşi. De spus au avut multe de spus mai toţi, chiar dacă un procent imens din intervenţii a vizat citirea amendamentelor Puterii de către aleşii PDL. Opoziţia s-a bazat iarăşi pe intervenţiile lui Cristea, singurele critici la proiecte venind doar din partea acestui consilier.

Aleşii au votat, în cele din urmă, toate proiectele FOTO: A.B.D.

Poate cel mai important subiect de discuţii ridicat de Cristea în şedinţa extraordinară CLM de ieri a făcut referire la schimbarea datelor privind transportul cu tramvaiele, prin introducerea abonamentului unic şi eliminarea unor linii de tramvai. Cristea s-a arătat din prima nemulţumit de faptul că, în expunerea de motive, se invocă dezbaterea publică organizată de primărie în primăvară, ca argument al proiectului propus, cu toate că exact ce au cerut arădenii nu se regăseşte în proiect. „Arădenii au cerut Primăriei să nu renunţe la unele trasee şi nici la abonamentul pe o linie, dar Primăria chiar la acestea renunţă".

Cu 11 lei mai scump

Cristea a precizat şi în şedinţă, dar şi după, faptul că abonamentele pe două linii şi pe o linie se desfiinţează, introducându-se doar cel pe toate liniile - abonamentul unic, mai ieftin, ce-i drept, decât abonamentul pe toate liniile din prezent (58 de lei faţă de 90 cât este în prezent). Totuşi, Cristea susţine că acest proiect statuează nu doar o scumpire evidentă a călătoriei cu tramvaiul (scumpirea biletelor), ci şi una mascată (a abonamentelor) şi nu cu oricât, ci cu 20%. „Ponderea abonamentelor pe o linie din totalul abonamentelor la CTP este, potrivit datelor primite de la ei, de 90%. Toţi aceştia plăteau pe abonamentele lor 47 de lei, iar acum vor trebui să plătească 58 de lei (nu 60 cât a propus, ce-i drept, iniţial, Primăria). Practic avem de a face cu o scumpire de 20%, scumpire mai mare decât scumpirea la TVA şi decât toate posibilele inflaţii".

Cristea a mai acuzat pe lângă scumpirea mascată a transportului şi faptul că o petiţie pe exact aceeaşi temă înaintată Primăriei Arad tot în primăvară şi semnată de 800 de arădeni nu a primit încă niciun răspuns.

Fără amânare

În atare condiţii, alesul le-a cerut consilierilor să amâne votarea proiectului care vorbea de delegarea gestiunii la transport şi de abonamentul unic. Pe subiect nu a mai intervenit nimeni, iar la vot proiectul propus de Primăria Arad a trecut cu 14 voturi „pentru", două „împotrivă" (Claudiu Cristea şi Camelia Răsunoiu) şi o abţinere (Marian Melinte).

ADRIANA BARBU DĂNILĂ
adriana.barbu@informmedia.ro

DISCUŢII ŞI CLINCIURI

Aleşii au mai luat în discuţie, tot datorită intervenţiilor lui Cristea, subiectul organigramelor instituţiei, un PUZ care depăşea regimul de înălţime din zonă dar care a fost votat chiar şi aşa, după ce s-a primit OK-ul arhitectului şef, subiectul parcării de la ştrand, iar sub formă doar de clinciuri modificarea traseelor pentru autobuzele din zona industrială şi proiectul referitor la acordarea de titluri şi distincţii.

> Pentru 90% dintre arădeni abonamentul va fi mai scump!
> CLAUDIU CRISTEA

Parcarea de la ştrand: un proiect cu dedicaţie?

ARAD. Claudiu Cristea a precizat ieri în CLM că votează împotriva proiectului privind schimbarea indicatorilor la parcarea de la ştrand. Motivele: pentru că acesta este un proiect cu „dedicaţie" şi pentru că „prin dispoziţiile de şantier nu pot fi modificate dispoziţiile tehnice. Dispoziţiile sunt o metodă de modificare atunci când apar lucrări neprevăzute pe şantier (...) Nu cred că e normal ca în situaţia în care suntem să alocăm 400.000 euro pentru vendete personale. Lucrarea nu se impunea. Mergeţi să vedeţi că, în fiecare zi, chiar şi în week-end, parcarea nu este ocupată mai mult de 10%", a precizat Cristea. Gheorghe Falcă a ţinut doar să-i amintească lui Cristea că, în primăvară, a votat pentru „acest proiect cu dedicaţie".

Proiectul a trecut cu 14 voturi pentru şi trei împotrivă (Cristea, Răsunoiu, Melinte). Leo Alsău, afectat direct de proiect, a reuşit să intervină doar după ce s-au votat toate proiectele, deşi se înscrisese la vot la modul cel mai civilizat cu putinţă. A uitat, însă, să ridice mâna, crezând că i se va da cuvântul din oficiu. Nimeni nu s-a grăbit. Aslău a întrebat doar de ce nu i se predă terenul pe care îl are în concesiune, caz în care situaţia s-ar rezolva de la sine. Cum nu a primit răspuns, omul de afaceri a precizat că le va spune investitorilor să părăsească Aradul pentru că aici nu (mai) e de investit. **JA-A.B.D.**

PROMOŢIE 10%
reducere din costul tratamentului dacă te prezinţi cu talonul decupat
Tratament fără operaţie pentru
HEMOROIZI şi FISURI ANALE
Tratamentul RBL + Infrared Coagulation considerat cel mai eficient pe plan mondial !!!
Colonoscopie şi Ecografie Abdominală Gratuite în cadrul tratamentului!
ProctoMed clinics
ARAD: 0257 -213 888
www.proctomed.ro
Business Center D-D etaj 2
Bucureşti - Galaţi - Cluj - Piteşti - Focşani Ploieşti - Suceava - Brăila - Bacău
RECLAME

Succes la „Impuls perpetuum”

GEOAGIU. Concursul de fizică şi chimie pentru elevii şcolilor din mediul rural „Impuls perpetuum” s-a desfăşurat anul acesta la Geoagiu, judeţul Hunedoara, în perioada 8-12 august. La acest concurs, ajuns la a XVIII-a ediţie, judeţul Arad a fost reprezentat de elevii Voicu Claudia-Denisa, clasa a VI-a, Şcoala Generală Sânpetru German; Iusco Cosmina-Mihaela, clasa a VII-a, Şcoala Generală Macea şi Stein Daian-Narcis, clasa a VII-a Şcoala Generală „Lazăr Tâmpa” Almaş. În două zile, la Colegiul Tehnic Agricol „Alexandru Borza” din Geoagiu au avut loc probele teoretică şi practică. Apoi, organizatorii au oferit participanţilor la concurs posibilitatea vizitării unor locuri deosebite: Ulpia Traiana Sarmisegetusa, Rezervaţia de zimbri de la Haţeg, municipiul Hunedoara şi... Castelul Corvinilor de la Hunedoara, loc în care, în acompaniament de muzică medievală, s-a desfăşurat festivitatea de premiere a celor mai buni participanţi la concurs. Ne bucurăm că pe podiumul de premiere au urcat şi doi dintre arădeni: Voicu Claudia-Denisa locul şase - menţiune şi Stein Daian-Narcis, locul cinci - menţiune. Merită precizat faptul că punctajele finale au fost foarte strânse, reprezentanţii arădeni fiind la o diferenţă de mai puţin de opt puncte de locul întâi. Cea de-a treia reprezentantă a judeţului nostru s-a clasat pe locul 26 din 47 de participanţi ai clasei a şaptea. **JA -V.F.**

Lotul Aradului, după premiere FOTO: FAN

RETEŢA ZILEI

Piept de pui cu susan

INGREDIENTE: o bucată de piept de pui, 2 ouă, o lingură de smântână, 100 g susan, piper alb, boia dulce, praf de usturoi, o linguriţă de ghimbir proaspăt răzuit, 1 lingură ulei de măsline, sare. **SOS:** 300 ml smântână, 2 linguri condimente pentru produse lactate, praf de usturoi, piper alb, sare.

MOD DE PREPARARE: Pieptul de pui se taie fâşii se condimentează cu piper alb, boia dulce, praf de usturoi, sare şi ghimbir. Se adaugă şi uleiul de măsline şi se lasă la marinat 30 minute la frigider. Fâşiile astfel pregătite se trec prin ou bătut cu smântână, apoi prin seminţele de susan. Se aşează pe o tavă tapetată cu hârtie de copt şi se coc la foc potrivit. La jumătatea timpului de coacere se întorc ca să se rumenească pe ambele părţi. Între timp preparăm sosul astfel: smântâna se amestecă cu condimentele, praful de usturoi şi piperul. Definitivăm gustul de sare şi lăsăm la rece să se întrepătrundă aromele. Pieptul cu susan se serveşte alături de sos şi cartofi prăjiţi sau natur după preferinţă. **Poftă bună!**

Pentru mai multe REŢETE intră pe **www.culinar.ro**

CITIRE APOMETRE

Miercuri, 18 august 2010: Blocuri 7-48 Pasaj, blocuri Dr. I. Suciu, blocuri I. Maniu, blocuri 151-200, 201-255A, 301-325, 551-585, 601-620, 701-734 Micălaca, blocuri „A”, „N” Calea Aurel Vlaicu, blocuri Haţeg, Fluturilor, Predeal, blocuri Calea Romanilor, Patria, Moţilor, Haiducilor, M. Scaevola, C. Coposu, T. Vladimirescu, Piaţa Spitalului, G. Birta, Banu Mărăcine, Păşunii, Gherghinei, Abrud, Digului, Hortensiei, Moraviei, I. Mureşanu, V. Necula, Mierlei, Şt. O. Iosif, Salontei, Prunului, Ţichindeal, Ulpiu, Alunului, Zânelor, Nădejde, Emilian, Laurian, Aron Pumnu, Ghioceilor, Lupeni, Craiovei, Lăcrimioarelor, Nufăr, T. Bredicianu

SOLUŢIA INTEGRAMEI LA NR PRECEDENT

I – L – U – HAI – O – INCENDIU – LAVA – FRAU – MOV – BAR – FLACARI – EVA – S – AT – NOTATI – PE – AMENT – APRIGI – AREAL – UE – EST – BB – STINS – IATA – IP – EMU – PAROL – PLOP – BLOND – LC – I – MACI – NIPLU – V – UI – ITE – ABEL – RS – IRITAT – ITI – APA

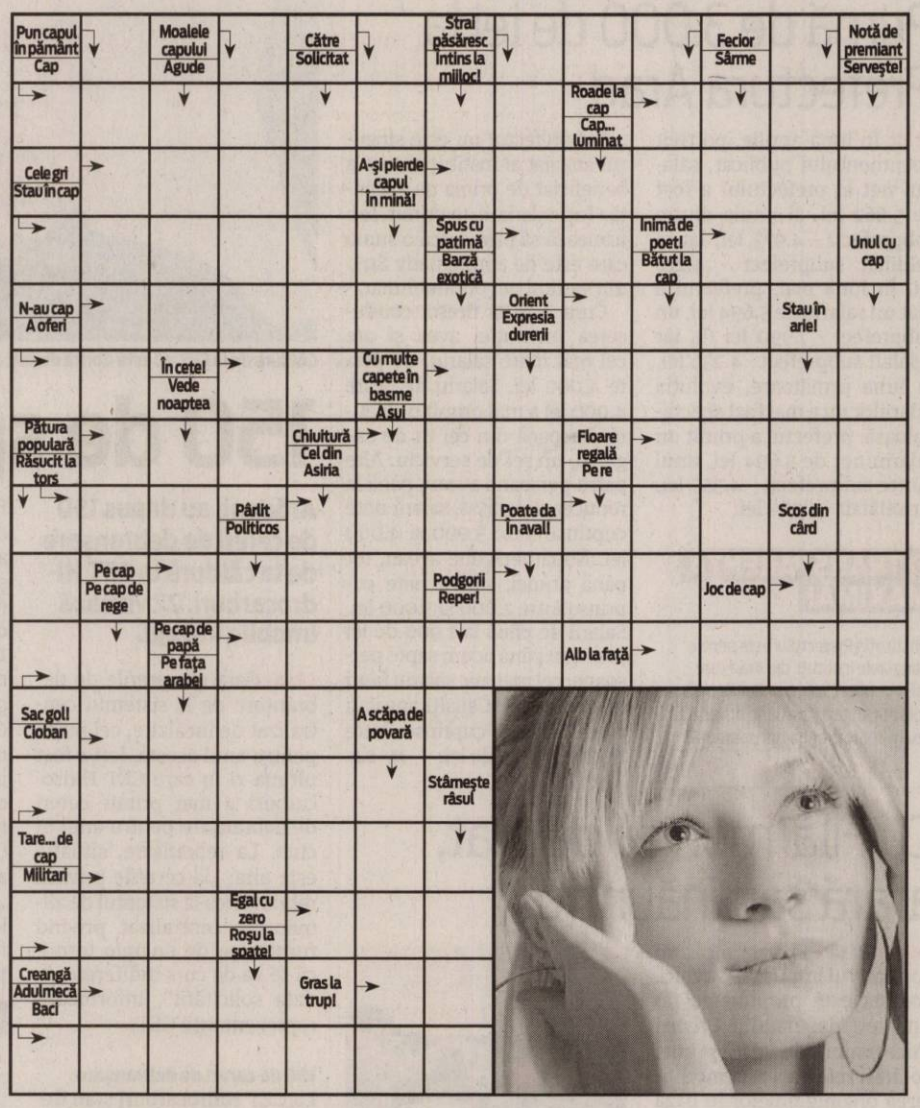

CONCURSUL „CUVINTE NOROCOASE”

COMPLETEAZĂ INTEGRAMELE DIN PERIOADA 3-18 AUGUST 2010 A.C. TRIMITE CELE 14 INTEGRAME (ÎNTR-UN SINGUR PLIC ŞI CU UN SINGUR TALON) PÂNĂ ÎN 25 AUGUST 2010 LA SEDIUL REDACŢIEI NOASTRE, STR. POETULUI NR. 1C SAU PE B-DUL REVOLUŢIEI NR. 81. POŢI CÂŞTIGA UN APARAT ELECTROCASNIC. EXTRAGEREA VA AVEA LOC ÎN 26 AUGUST A.C.

ABONAT: ☐ DA ☐ NU

JURNAL ARĂDEAN

NUME: .....

ADRESĂ: .....

.....

TEL .....

E-MAIL: .....

Programe TV Marţi, 17 August

TVR 1

07:00 Telejurnal . Sport Meteo
07:30 Cu 80 de tablouri la capătul lumii.
08:00 Armăsarul sălbatic. (s) Ep.16
08:30 Noah şi Saskia.(s)Ep.5
09:00 Pur şi simplu delicios. (R)
09:10 Vezi România! Ep.14
09:15 Transformarea. (R)
10:15 Dovadă de iubire. (s) Ep.32
11:15 Restaurare. (R)
12:05 Amintiri din istorie. (s)
12:15 Vizor monden. (R)
12:50 Cronicile frumoasei luptătoare.(s)(R) ep.12
14:00 Telejurnal. Sport Meteo
14:45 Pur şi simplu delicios. (R)
15:00 Teleshopping
15:30 Rom european. (R)
16:00 Kronika.
16:55 Palatele lumii. (s) Ep.6
17:20 Planeta arborilor. (s) Ep.6
17:50 Reţetă pentru silueta.
18:20 Amintiri din istorie. (s) (R)
18:25 Vezi România! Ep.14(R)
18:30 Cronicile frumoasei luptătoare. (s)Ep.13
19:40 Învinge apele!
19:45 Sport
20:00 Telejurnal. Meteo
21:05 Studio fotbal UEFA Champions League. Transmisiune directă
21:40 Fotbal UEFA Champions League. Play-off, tur
23:50 Studio fotbal UEFA Champions League. Transmisiune directă
00:10 Telejurnal. Sport Meteo
00:25 Fotbal UEFA Champions League. Play-off, tur*Rezumatele zilei
01:25 Palatele lumii. (s)Ep.6(R)
01:55 Planeta arborilor. (s) (R) Ep.6
02:25 Spectacolul lumii. (R)
02:55 Reţetă pentru silueta. (R)
03:20 Telejurnal. Meteo (R)
04:15 Dovadă de iubire. (s, Brazilia, 2006) Episodul 32 (R) Cu: Marcelo Serrado, Lavinia Vlasak, Leonardo Vieira
05:05 Carabinieri. (s, Italia, 2001) Ep.75

PRO TV

07:00 Ştirile Pro Tv. Ce se întâmplă, doctore? Omul care aduce cartea
10:00 Om sărac, om bogat. ep. 63, 64 Regie: Adrian Batista, Alex Mihail, Anca-Maria Colţeanu, Peter Kerek Cu: Horia Brenciu, Şerban Ionescu, Cristina Deleanu, Ilinca Goia, Răzvan Fodor, Lucian Viziru, Ruxandra Enescu, Claudia Ieremia, Alex Mărgineanu, Raluca Popescu, Alina Grigore, Alex Bară, Sever Bârzan
12:00 Tânăr şi neliniştit. (r)
13:00 Ştirile Pro Tv
13:45 Asasin în noapte. (SUA/Canada, 2007 thriller/romance) Regia: Stephen TolkinCu: Claire Forlani, Oliver Hudson, Josie Davis, Jonathan Scarfe, Jacqueline Bisset
16:00 Tânăr şi neliniştit
17:00 Ştirile Pro Tv
17:45 Serviţi, vă rog! (r) Vremea
19:00 Ştirile Pro Tv. Sport
20:30 Hidra ucigaşă. (SUA, 2009 acţiune) Regia: Andrew PrendergastCu: Dwayne Adway, Frank Alvarez, Texas Battle
22:30 Ştirile Pro Tv
23:00 Doi bărbaţi şi jumătate. ep. 19, 20 anul VI Charlie Harper este un burlac foarte înstărit, care se bucură de toate avantajele unei existenţe comode. Cariera sa de autor de jingle-uri este una de succes, locuieşte într-o vilă superbă în Malibu, iar faptul că fiecare seară şi-o petrece alături de o altă femeie îl ajută să evite instalarea monotoniei în existenţa sa.
00:00 Mesaje de dincolo. ep. 9, anul III
01:00 Hidra ucigaşă. (r)
02:30 Ştirile Pro Tv. (r)
03:30 Om sărac, om bogat

ANTENA 1

06:00 Observator. cu Mihaela Calin, Meteo
08:00 Liber la vacanţă. cu Nicolle şi Alex
10:00 Xena: Prinţesa războinică. Cu: Lucy Lawless, Renee O'Connor
11:15 Decepţii. (SUA 1989 politist) Regia: Sam Wanamaker Cu: Peter Falk, Robert Foxworth. Janet Eilber, Andy Romano, Stephen Elliott Colonelul Frank Brailie este implicat în traficul de arme, folosind ca acoperire fundaţia superiorului său, gen Padget.
13:00 Observator. Meteo
14:00 Prizonierul din Zenda. (SUA dramă/acţiune) Regie: Stefan Scaini Cu: Jonathan Jackson, William Shatner
16:00 Observator. Meteo
17:00 Bun de cinste
17:45 Să te prezint părinţilor
19:00 Observator
20:30 Jocul morţii. An de producţie: SUA 2002 Genul: actiune Regia: Jim Wynorski Pentru noul reality-show, intitulat "Vanatoarea de comori", producatorii au ales cativa concurenti, printre care se numara si Sam Garrett un politist din Los Angeles. Show-ul se desfăşoară pe o insula tropicală, iar participanţii trebuie sa găsească şi să îşi adjudece cele 10 milioane de dolari puse în joc.
22:30 Observator.
23:30 Eroii. (2006, SUA actiune)
00:30 Familia Bundy. (s)
03:00 Miami Vice. Cu: Don Johnson, Philip Michael Thomas, Olivia Brown, Edward James Olmos, John Diehl
04:45 Secrete în Paradis

HBO

06:00 Grey Gardens. Dramă, SUA, 2009. Regia: Michael Sucsy.
07:45 Helen. Dramă, Canada, 2009. Regia: Sandra Nettelbeck.
09:45 Rachel se mărită. Dramă, SUA, 2008. Regia: Jonathan Demme. Cu: Anne Hathaway, Rosemarie DeWitt
11:35 Jaf la Harvard. Comedie, SUA, 2002. Regia: Bruce McCullough.
13:00 Fugi, grăsane!. Comedie, Marea Britanie, 2007. Regia: David Schwimmer.
14:40 Eu şi Marley. Comedie, SUA, 2008. Regia: David Frankel. Cu: Owen Wilson, Jennifer Aniston, Eric Dane, Alan Arkin, Kathleen Turner
16:35 Speed Racer. Acţiune, SUA, 2008. Regia: Larry Wachowski, Andy Wachowski.
18:50 Bruce şi Lloyd. Comedie, SUA, 2008. Regia: Gil Junger.
20:00 Cadillac Records. Dramă, SUA, 2008. Regia: Darnell Martin. Cu: Adrien Brody, Jeffrey Wright, Beyoncé Knowles, Gabrielle Union, Emmanuelle Chriqui
21:50 Pacific. Ep. 1
22:45 Pacific. Ep. 2
23:35 Predator. Acţiune, SUA, 1987. Regia: John McTiernan. Cu: Arnold Schwarzenegger, Carl Weathers, Elpidia Carrillo, Bill Duke, Jesse Ventura
01:20 Îngeri şi demoni. Thriller, SUA, 2009. Regia: Ron Howard. Cu: Tom Hanks, Ayelet Zurer, Ewan McGregor, Stellan Skarsgard, David Pasquesi
03:35 Cadillac Records. Dramă, SUA, 2008. Regia: Darnell Martin. Cu: Adrien Brody, Jeffrey Wright

TVR CULT.

8.30 Identităţi 9.00 Toate vieţuitoarele mari şi mici 9.55 Învinge apele! 10.00 În spatele scenei 10.30 La porţile cerului (R) 11.00 Redescoperirea Soarelui 12.00 Jurnalul cultural 12.30 Retro clip 12.45 Ordinea cuvintelor 13.55 Învinge apele! 14.00 Academia Română: Prezentul continuu 14.30 Album de familie 15.00 Parol 15.05 ..Escu de România 15.35 Atlas Preluare TVR2 16.20 Momentart (R) 16.30 Identităţi 17.00 Profesionişti...cu Eugenia Vodă 18.00 Serate muzicale în Bucuresti 18.55 Capodopere din Galeria de Artă Modernă Românească

AXN

07:00 The Amazing Race Asia II. 9 08:00 Foc sălbatic I. 3 09:00 Joan din Arcadia I. 4 10:00 The Amazing Race Asia II. 9 11:00 Teleshop 3 12:00 Foc sălbatic I. 3 13:00 Joan din Arcadia I. 4 14:00 La limita imposibilului IV. 8 15:00 La limita imposibilului IV. 9 16:00 The Amazing Race Asia II. 10 17:00 Foc sălbatic I. 4 18:00 Joan din Arcadia I. 5 19:00 La limita imposibilului IV. 10 20:00 La limita imposibilului IV. 11 21:00 Daune şi interese I. 13 22:05 Viaţă neaşteptată I. 1 22:55 Zoom 78 23:05 Crime

B1

07:00 Teleshopping 07:30 Documentar DW 08:00 Teleshopping 08:30 Nasul (r) 12:00 ŞTIRI cu Ioana Reit 12:30 Teleshopping 13:30 Documentar DW 14:00 EVENIMENTELE ZILEI Best of 16:00 Documentar DW 16:30 Documentar DW 17:00 Documentar DW 17:30 Documentar DW 18:00 6! VINE PRESA 20:00 NAŞUL cu Radu Moraru

REDACŢIA NU ŞI ASUMĂ RESPONSABILITATEA PENTRU EVENTUALELE SCHIMBĂRI

PRIMA TV

07:00 Camera de ras 07:30 Gazda de profesie (r) 08:20 Sport cu Florentina 09:15 Nimeni nu-i perfect 09:45 Crima pentru hotii de cai – mister, S.U.A. 2006 (r) 11:45 Galileo 12:30 Teleshopping 13:15 Camera de ras 13:45 Teleshopping 14:30 Cine stie, castiga 15:30 Nimeni nu-i perfect (r) 16:00 Cele trei dorinte – drama, S.U.A. 1995 (r) 18:00 Focus 18 19:00 Focus Sport 19:30 Uite cine gateste 20:30 Calatoria 2: Rataciti in San Francisco – aventura, S.U.A. 1996 22:30 Trasnitii 23:15 Best Of Mondenii Show 23:30 Avalansa – actiune, S.U.A. 1999

PROCINEMA

08:15 Veronica Mars 09:15 Spitalul de urgenţă (sezonul XIII), episodul 14 (r) 10:30 Tabăra Lazlo (sezonul 2), episodul 11 11:00 Fetiţele Powerpuff (sezonul IV), episodul 11 11:30 Happy Hour (redifuzare) 13:00 Teo (redifuzare) 14:15 Zoom in 10 14:30 Celebritate, episodul 27, 28 14:45 Prietenii tăi (sezonul IV), episodul 17 (r) 15:15 Spitalul de urgenţă (sezonul XIII), episodul 15 16:15 Un bărbat bun la toate, episodul 5 16:45 Capcana mercenarilor 19:00 Veronica Mars (sezonul III), episodul 12 20:00 Serii fără limite: Aproape de adevăr (sezonul III)

ANTENA 2

06:15 Trăieste sănătos (r) 07.45 Teleshopping 09:00 La hanu' lu' Tatu (r) 10:15 Teleshopping 11:15 Punk'd (r) 11:30 Conferinta de presa (r) 13:15 Agentul VIP (r) 14:45 Teleshopping 15:00 Traieşte Sănătos16:30 Teleshopping 16:45 It's show time 17:45 Teleshopping 18:00 La hanu' lu' Tatu 19:00 Punk'd 19:30 Răi da' buni 20:45 Agentul VIP 22:15 Conferinţa de presă 23:45 In căutarea adevărului (documentar, SUA) 00:45 It's show time (r) 01:45 Răi da' buni (r) 03:00 La hanu' lu' Tatu

ACASĂ

08:15 Săracii tineri bogaţi (r) 09:15 Teleshopping 09:45 Legământul (r) 10:45 Teleshopping 11:15 Predestinaţi (r) 12:15 Teleshopping 12:30 Împreună pentru totdeauna (r) 13:30 Teleshopping 14:00 Marina 15:30 Victoria 16:25 Vremea de ACASĂ 16:30 Legământul 17:30 Poveştiri adevărate emisiune cu poveşti reale despre viaţă, 18:30 Împreună pentru totdeauna 19:30 Săracii tineri bogaţi 20:30 Predestinaţi 21:30 Cealaltă faţă a Analiei 22:30 Poveştiri de noapte 23:30 India 00:30 Poveştiri adevărate (r) Vremea de ACASĂ

CINEMAX

07:00 Pune-ţi o dorinţă 08:50 Să pleci din Barstow 10:20 Departe, departe 12:35 Cei mai buni regizori de la Hollywood - Peter Segal 13:00 Poveste de iarnă 14:50 Noaptea dintre bine şi rău 17:20 Restaurantul lui Alice 19:10 Bărbaţii nu pleacă 21:00 Om la apă! 22:35 Ţinutul fluturilor negri 00:20 E petrecerea mea 02:10 Coşmarul de pe Elm Street 5: Copilul din vis 03:40 Mireasa hotomană 05:10 Ofensa. Regizat de Sidney Lumet, pelicula "Ofensa" îl are în centrul său pe Johnson (Sean Connery), un politist britanic.

HALLMARK

05:00 Jordan 06:00 Un loc numit acasă dramă 08:00 Atingerea îngerilor 09:00 Crimele din midsomer: Căzătură mortală mister / politist 11:00 Canionul disperării western 13:00 Amy 12 dramă 14:00 Atingere a îngerilor ă 15:00 Crimele din midsomer: umbra morţii mister / politist 17:00 Neveste de hollywood dramă 19:00 Amy 20:00 Jordan 15 serial politist 21:00 Mama, tata şi ea dramă 23:00 Fetele fac legea dramă 01:00 Viaţa ca o petrecere

ANTENA 3

8.00 Ştiri 9.00 Ştiri 10.00 Ştiri 10.10 News Magazine 11.00 Ştiri 11.10 News Magazine 12.00 Ştiri 13.00 Ediţia de prânz 14.00 Ştiri 15.00 Ediţia de prânz 16.00 Ştiri 16.05 Bizbazar cu Moise Guran 17.00 Ştiri 17.05 Antena 3 Special cu Paula Rusu 18.00 Ştiri 18:45 La ordinea zilei cu Dana Grecu şi Radu Tudor 20.00 Ştirea zilei cu Gabriela Vrânceanu Firea 21.00 Subiectiv cu Răzvan Dumitrescu 21.45 23.10 0.00 Ştiri 0.45 La ordinea zilei, R. Prima ediţie oferă telespectatorilor primele ştiri ale serii cu declaraţii şi transmisii în direct

M1

6:50 Dimineaţa 10:00 Serial: Poveşti din Paris 10:50 Girofarul albastru 11:45 Living. 13:01 Ştiri 14:00 Vecinii 14:35 Sprski Ekran 15:05 Unser Bildschirm 15:35 Dimineaţa (rel.) 17:25 Jurnal regional 17:35 Ştiri 17:45 Poftiţi la un ceai! 18:50 Serial: Altă viaţă! 19:40 Fiicele lui McLeod 20:30 Ştiri, sport 21:00 Dedicaţii 22:00 Iubiri şi secrete 23:45 Seara 0:15 Ştiri 0:35 Poftiti la un ceai!

REDACŢIA NU ŞI ASUMĂ RESPONSABILITATEA PENTRU EVENTUALELE SCHIMBĂRI

DISCOVERY

10:00 Tehnici esenţiale de supravieţuire 11:00 Meserii murdare 12:00 O pradă mortală 13:00 Cum se fabrică? 14:00 Vânătorii de mituri 15:00 Secundele dinaintea dezastrului 16:00 Tehnologie extremă 17:00 Meserii murdare 18:00 Top Gear 19:00 Cum se fabrică diverse lucruri? Această serie ne arată cum se fabrică cele mai obişnuite şi mai prozaice lucruri. 20:00 Tehnici esenţiale de supravieţuire 21:00 Tehnici de supravieţuire cu Ray Mears 22:00 Cei mai răi 23:00 Top Gear 00:00 Crime care au zguduit lumea

Tarafului, exemplu pentru toţi

Trama stradală desenată în acest cartier ar putea folosi drept exemplu pentru viitoarele proiecte de gen.

Locuinţe le sociale pe strada Tarafului din Sânicolaul Mic, dublate de o tramă stradală, un plan valabil trei ani FOTO:A.B.D.

ARAD. Un vot pe un proiect pe gustul tuturor. Aşa poate fi catalogat votul aleşilor locali municipali, în ultima şedinţă CLM care s-a ţinut, pe proiectul privind aprobarea Planului Urbanistic Zonal „Trama stradală - Compensarea celor îndreptăţiţi conf. L10/2001 - Parcelare şi realizare locuinţe sociale", Sânicolaul Mic - str. Tarafului", un plan care va fi valabil pe trei ani şi al cărui beneficiar este Municipiul Arad.

Trei zone

Proiectul vorbeşte, în primul rând, de delimitarea suprafeţelor de teren în trei zone distincte - Zona I, Zona II şi Zona III. În prima zonă, care priveşte o parte din parcelă (13,3845 hectare) aparţinând Primăriei Arad, se doreşte realizarea unei trame stradale, astfel ca terenul delimitat de aceasta să poată fi atribuit prin compensare celor care solicită şi sunt îndreptăţiţi conform prevederilor Legii nr. 10/2001. În zona II (în suprafaţă de 9239 mp) se doreşte tot o parcelare de teren pentru realizarea de locuinţe sociale, iar în zona III (în suprafaţă de 204.272 mp), care are o formă sinuasă, ar urma să se realizeze căi de comunicaţii, spaţii verzi etc. Per total, Primăria visează aici, pe strada Tarafului, aşa cum am mai precizat şi în trecut, să ridice locuinţe individuale, case, locuinţe sociale colective, dublate de o tramă stradală, platforme carosabile pentru circulaţii, platforme carosabile pentru parcări, alei pietonale, spaţii verzi amenajate, locuri de joacă pentru copii, pistă pentru biciclete etc. Aleşii şi politicenii nu au lăudat însă visurile municipalităţii legate de ridicarea de locuinţe, ci trama stradală cuprinsă în proiect.

Primul, viceprimarul

Viceprimarul Levente Bognar a deschis seria laudelor precizând faptul că „acest PUZ este practic ce am dorit şi în alte zone, pe strada Agricultorilor şi pe Orizont, unde s-a construit, din păcate, fără tramă stradală. Aici, în Sânicolau, se va întâmpla cu totul altfel". Au urmat şi alţi consilieri care au lăudat iniţiativa Primăriei. Printre aceştia s-a numărat chiar şi Claudiu Cristea, ales al Opoziţiei, care a precizat faptul că „este primul exemplu pe care îl văd; văd că venim cu o gândire pentru zona care urmează să se sistematizeze. Eu mi-aş dori să extindem această soluţie în zonele noi pe care le ridicăm, în Gai, peste tot unde se mai poate".

ADRIANA BARBU DĂNILĂ
adriana.barbu@informmedia.ro

→ ZONĂ APARTE

Proiectul este primul care vorbeşte de realizarea unei trame stradale în cartier, zona fiind una aparte: strada Tarafului e strada care aparţinea până nu de mult rromilor, dar acum au fost mutaţi aici, de către Primărie, evacuaţii din casele retrocedate şi familiile cu probleme sociale.

COMENTARIUL ZILEI

Simion Todoca

Atipismul, ca rampă de lansare

Perioadele de criză au fost mereu speculate de către diverşi indivizi politici, de mai mare sau mai mică notorietate, pentru a înfiinţa diverse partide, în speranţa că românii, sătui de cele pe care le cunosc şi nu le-au adus nimic bun, vor da năvală să le voteze. Unele dintre aceste partide îşi agaţă în denumire particule precum naţional, social, creştin democrat, deşi nu au nici în clin nici în mânecă cu vreo doctrină sau ideologie. În prima fază, mai ales dacă se întemeiază în jurul unor oameni cu priză la public, partidele atipice au unele şanse să câştige procentaje demne de luat în seamă, chiar şi peste pragul electoral. Aşa s-a întâmplat cu APR-ul lui Meleşcanu, cu PRM-ul lui Vadim, PLD-ul lui Stolojan, dar, mai ales, cu PD-ul lui Petre Roman.

> Lipsa de profesionalism a clasei politice duce la naşterea partidelor atipice

Dacă la cârma PD nu ar fi venit Traian Băsescu, aproape sigur, partidul ar fi împărtăşit soarta celorlalte partide atipice, căzând la procentaje nesemnificative. Tocmai pentru ca să nu mai fie atipic, Băsescu s-a străduit din toate puterile să îi dea legitimitate doctrinară, afiliindu-l la curentul popularilor europeni, ajutat substanţial şi de reuşita acaparării unei puternice aripi liberale. Curentul popular este, totuşi, doar un curent, nu o ideologie, dar lipsurile au fost suplinite de uriaşa popularitate pe care şi-a căpătat-o cel care avea să ajungă preşedintele României. Din păcate pentru PDL, a ajuns la guvernare tocmai când o devastatoare criză economică a început să facă ravagii, în special în ţările mici, cu o capacitate de ripostă redusă, la care s-au adăugat şi contraperformanţele unui guvern care astăzi zice una şi mâine face alta. Ghinionul PD-ului a fost că Băsescu a decis să se decupleze de partid - şi aceea, doar formal - abia când daunele aduse acestuia au devenit extrem de greu de reparat.

Alt partid atipic, UNPR, are şanse neglijabile dacă va ataca alegerile sub formula actuală, lucru greu de crezut. Iată, însă, că, hodoronc tronc, i s-a năzărit şi lui Senzaţionescu să îşi facă partid, unul mai atipic decât toate celelalte, bazându-se pe simpatia unor ciudaţi care nu-şi dezlipesc ochii de pe ecranul plin de ciumaci şi elodii, vrăjitoare şi clarvăzătoare. Oricât de puţin ar reuşi să supravieţuiască acest partid atipic, în eventualitatea că va beneficia de un boom, va fi o adevărată catastrofă pentru politica românească, o involuţie netă a electoratului român. Şi, oare, din vina cui ?

simion.todoca@informmedia.ro

www.aradon.ro

Mircea Geoană, silit să intre în silenzio stampa

Preşedintele PSD Arad, Marius Lazăr, crede că interdicţia impusă lui Geoană este temporară.

ARAD. Ieri, BPN al PSD a decis că, timp de şase luni, Mircea Geoană trebuie să se abţină de la orice declaraţii privind strategia partidului şi deciziile sale, în caz contrar urmând să fie suspendat sau chiar exclus din partid. Cu toate acestea, PSD îl va sprijini în continuare pentru preşedinţia Senatului. Preşedintele PSD Arad, Marius Lazăr, are o atitudine destul de rezervată în privinţa acestei decizii, dar crede că „uneori, este nevoie să iei unele măsuri temporare, cum este şi cea de faţă. Într-o perioadă ca aceasta, în care preocuparea prioritară a PSD este demiterea Guvernului Boc, este nevoie de solidaritate şi de disciplină. Important este ca disciplina de partid să nu diminueze democraţia din interiorul acestuia. Faptul că Biroul Permanent a votat în unanimitate susţinerea şi pe mai departe a lui Mircea Geoană pentru preşedinţia Senatului demonstrează că acesta este în continuare un om de care partidul are nevoie, însă în acelaşi timp are nevoie şi de păstrarea unei direcţii clare, lipsite de echivoc, fără greşeli pe care adversarul politic le poate specula în favoarea sa".

Înainte, Geoană arăta direcţia FOTO:FAN

JA-S.T.

Poliţiştii au împânzit zona blocurilor de la UTA FOTO:A.G.

Patron suspectat că a violat o fetiţă de 11 ani

ARAD. Poliţişti de la Judiciar, jandarmi şi criminalişti au împânzit, luni seara, zona blocurilor din spatele sediului ICIM de la UTA. Aceştia cercetau zona, după ce rudele unei fetiţe au declarat că o minoră de 11 ani ar fi fost violată. Totul a început în după-amiaza de luni, când copila de 11 ani a ieşit la joacă în faţa blocului cu verişoara ei. La un moment dat, prima dintre fete a dispărut. Alarmată, bunica acesteia a anunţat poliţia.

Potrivit surselor, oamenii legii au găsit fata în sediul unei societăţi, sediu aflat la parterul unui bloc din zonă. Aceasta era împreună cu patronul firmei respective, iar pe hainele fetei au fost găsite urme de sânge. Au fost anunţaţi poliţiştii de la Judiciar care au demarat cercetările pentru a stabili concret faptele. Din declaraţiile martorilor, se pare că fetiţa ar fi fost ademenită cu o îngheţată. Până la închiderea ediţiei, medicii legişti nu au dat rezultatul examenului medico-legal, aceştia urmând să dea verdictul: a fost viol sau nu.

În funcţie de rezultatul acestui examen, bărbatul în cauză ar putea fi acuzat sau absolvit de orice vină.

JA-A.G.

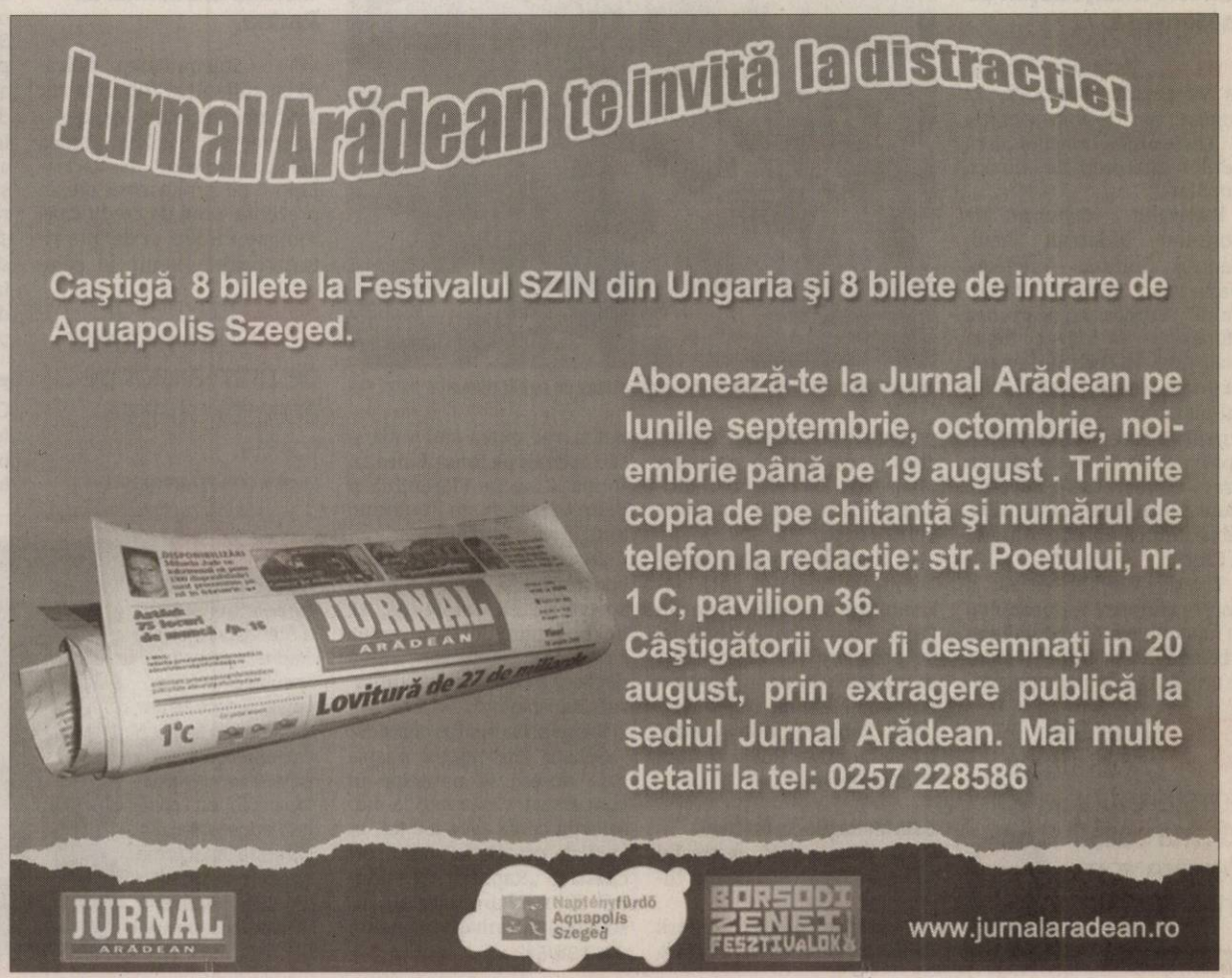

Lipova: asfaltări în cartiere

LIPOVA. Edilii lipovani au demarat o amplă acţiune de reabilitare a străzilor din cartierele oraşului: „Vrem ca toţi cetăţenii să aibă posibilitatea de a circula în condiţii optime, de aceea reabilităm străzile din Radna şi Şoimoş" ne spune viceprimarul Viorel Suciu. **JA-D.O.**

Lucrările sunt în toi FOTO DORIN OCNERIU

Livada şi-a sărbătorit ziua

Mândria comunei Livada, cele două ansambluri folclorice: „Flori de mai" şi „Joc şi suflet ardelean".

LIVADA. Anul acesta, Zilele comunei Livada s-au desfăşurat sub auspiciile unei sărbători câmpeneşti, pe platoul din faţa noii Primării.

Ceea ce ne-a atras atenţia, chiar de la început, a fost ospitalitatea gazdelor - în frunte cu primarul Militon Şerb, dar şi cu preotul satului -, care, fără fast, cu multă dăruire, simplitate şi, sfidând canicula, au dăruit, din preaplinul sufletului, multă căldură, cum le şade bine gazdelor.

Am vibrat de emoţia întâlnirii cu cântecul şi jocul popular, alături de mai tot satul prezent, admirând evoluţia mai multor solişti vocali şi a unor ansambluri coregrafice, dar, nu în ultimul rând, am rămas plăcut impresionaţi de ceea ce se întâmplă la Livada, deoarece, aici fiinţează două mari ansambluri: primul, „Flori de mai", cu trei „trepte" - copii, juniori şi seniori -, iar al doilea, „Joc şi suflet ardelean", care a şi primit, din partea Consiliului Local, Diploma de Participare, deoarece, la numai o lună de la înfiinţare, a cucerit sufragiile asistenţei, care s-a prins în joc.

> Am vrut ca lumea să se simtă bine
>
> MILITON ŞERB, PRIMAR

Când răcoarea serii a coborât peste sat, la umbra pomilor s-a încins Balul, în splendoarea focurilor de artificii, care au luminat Cerul, semn că Spiritul Sfintei Marii era pe aproape. **JA-F.R.C.**

Noul ansamblu „Joc şi suflet ardelean" FOTO: FAN

Copiii de la „Flori de mai", în spectacol FOTO: FAN

Terenul de golf, aproape de a deveni realitate!

Complexul Bellavista Golf Butterfly Resort din Fântânele a primit autorizaţia de construcţie.

FÂNTÂNELE. „Complexul Bellavista Golf se constituie într-un plan urbanistic de zonă aprobat de Consiliul Local al comunei Fântânele din octombrie 2007, care cuprinde o suprafaţă de 187 de hectare. Pe acest perimetru se va construi un teren de golf în formă de fluture care va avea o suprafaţă de 56 de hectare, de asemenea vor fi construite 1575 de locuinţe de vacanţă, baze de agrement şi baze sportive", spune primarul comunei Fântânele, Emil Otlăcan.

Deşi nu s-a emis un termen de finalizare a lucrărilor la complexul de golf, se speră ca acesta să fie gata şi dat în folosinţă în câţiva ani.

Primarul Emil Otlăcan spune, de asemenea, că în Fântânele vor fi construite şi mai multe locuinţe pentru tineri, dar şi o sală polivalentă. „Suntem în faza obţinerii ultimelor avize pe linie de mediu privind planul urbanistic de zonă pentru construcţia de locuinţe pentru tineri în Fântânele şi în Tisa Nouă. În acelaşi context, suntem în faza definitivării documentelor pentru aprobarea construirii unei Săli Polivalente, cu finanţare din surse proprii", a continuat primarul. Ca o completare, primarul Otlăcan a precizat că vor fi construite şi două terenuri de tenis de câmp la Fântânele. În aceeaşi ordine de idei, să spunem că în curând se va demara lucrarea de reabilitare şi modernizare a căminului cultural din Tisa Nouă.

Primarul comunei Fântânele, Emil Otlăcan FOTO: JA

Duminică a fost Ruga

Duminică, cu ocazia Zilelor Comunei Fântânele, a avut loc în Parcul cu Castani din comună sărbătorirea Sfinţirii Parohiei Ortodoxe din Fântânele, altfel spus, Ruga. Duminică, 29 august, va avea loc Ruga în satul aparţinător de Fântânele, Tisa Nouă. **JA-L.D.**

Contribuţie majorată pentru turism

În urma solicitării Ministerului Turismului, CJA alocă fonduri suplimentare la proiectul de dezvoltare a turismului.

ARAD. Proiectul „Promovarea turismului arădean prin circuite culturale" revine în atenţie, după ce autorităţile judeţene au anunţat deja de la începutul anului că intenţionează să promoveze turismul prin înfiinţarea de circuite culturale.

Proiectul, care a fost deja depus la Bucureşti, urmăreşte promovarea turismului în judeţul Arad prin elaborarea şi publicarea de materiale promoţionale, dotarea cu indicatoare turistice şi participarea la târguri şi expoziţii de profil.

Creşte contribuţia CJA

„Având în vedere adresa Ministerului Dezvoltării Regionale şi Turismului - Direcţia Gestionare Fonduri Comunitare pentru Turism, nr. 2335 / 14.07.2010, prin care se solicită clarificări referitoare la proiectul „Promovarea turismului arădean prin circuite culturale", aleşii judeţeni au adoptat o hotărâre privind modificarea art. 2 al Hotărârii Consiliului Judeţean Arad, nr. 16 / 28.01.2010 referitoare la aprobarea proiectului „Promovarea turismului arădean prin circuite culturale" şi a cheltuielilor legate de proiect".

În hotărârea iniţială se specifica faptul că proiectul are o valoare de 997.700 lei, contribuţia CJA fiind de 174.500 lei. Consilierii judeţeni au aprobat majorarea contribuţiei CJA cu o sumă de aproximativ 12.000 lei, reprezentând, în mare parte, cheltuieli neeligibile ale proiectului.

În fază de evaluare

Proiectul „Promovarea turismului arădean prin circuite culturale" al Consiliul Judeţean Arad, a fost depus de reprezentanţii Direcţiei Programe de Dezvoltare, Serviciul Management de Proiecte, Programe, Strategii a instituţiei la Bucureşti, în cadrul Programului Operaţional Regional 2007 - 2013.

Proiectul se află în faza de evaluare tehnică şi financiară.

BUGETUL PROIECTULUI

Valoare totală
997.685,50 RON
Valoare totală eligibilă
827.839,00 RON
Contribuţie CJ Arad
186.403,28 RON

SIMONA BUTARU
simona.butaru@informmedia.ro

Concursul tinerilor interpreţi

Tinerii solişti de muzică populară vor căuta afirmarea în tradiţionalul concurs interjudeţen de la Moneasa.

MONEASA. Staţiunea Moneasa va găzdui duminică, 22 august, cea de-a 41-a ediţie a „Festivalului-concurs al tinerilor interpreţi de muzică populară".

Festivalul - organizat de Consiliul Judeţean Arad, Centrul Cultural Judeţean, Orchestra „Rapsozii Zărandului", Primăria şi Staţiunea Moneasa - va începe, de la ora 14.00, la Teatrul de vară. În prima partea a spectacolului-maraton, va avea loc concursul la care sunt aşteptaţi aproximativ 15-18 solişti din Arad, Timiş, Caraş-Severin, Hunedoara, Bihor, Sălaj, Alba, Sibiu, Mureş, Bistriţa Năsăud şi Cluj.

Tinerii interpreţi ce bat la porţile afirmării vor prezenta, în faţa publicului, o doină sau o baladă fără acompaniament şi un cântec de joc cu acompaniamentul asigurat de orchestra de muzică populară „Rapsozii Zărandului", dirijată de cunoscutul taragotist Petrică Paşca.

> Şi dintre concurenţii acestei ediţii se vor afirma solişti de care vom mai auzi
>
> PETRICĂ PAŞCA

În fiecare an, Festivalul de la Moneasa atrage un public numeros FOTO: FAN

În timpul cât juriul va delibera, pe scenă va urca ansamblul Marianske Lazne din Cehia. Iar după festivitatea de premiere vor cânta soliştii arădeni: Cornelia Căprariu Roman, Malvina Nagy, Voichiţa Suba, Tiberiu Crişan, Ioana Luguzan Roxin şi Aura Maria Bonchiş.

Gala invitaţilor la festival

Ca de fiecare dată, festivalul se va încheia cu recitalul invitaţilor.

În această ediţie, iubitorii de folclor care vor veni la Moneasa vor putea să-i vadă şi să-i asculte pe Ionuţ Fulea cu formaţia sa, pe Florentina şi Petre Giurgi, şi, nu în ultimul rând, pe Lia Lungu.

„Aşteptăm cât mai mulţi concurenţi şi cât mai mulţi spectatori ca, împreună, să ne bucurăm de frumuseţea cântecului tradiţional", ne-a declarat Petrică Paşca, dirijorul „Rapsozilor".

Preselecţie pentru concurs

Soliştii din judeţul nostru care doresc să participe în concurs sunt aşteptaţi la preselecţia ce va avea loc joi, 19 august, ora 11, la sediul orchestrei „Rapsozii Zărandului" din str. Bariţiu, nr. 16. Înscrieri şi informaţii la telefon 0257.281522.

Slujbe religioase în şase limbi

Praznicul Adormirii Maicii Domnului a fost celebrat pe durata a trei zile la Basilica din Radna.

LIPOVA. Solemnitatea ridicării cu sufletul şi trupul la cer a Sfintei Fecioare Maria s-a celebrat la Basilica Papală „Maica Harurilor" din Radna-Lipova pe durata a trei zile, în prezenţa a mii de credincioşi romano-catolici şi de alte rituri creştine, veniţi în pelerinaj din judeţele din vestul ţării. Excelenţele lor MSGR Bőcskei László, episcop de Oradea şi MSGR Martin Roos, episcop de Timişoara, au oficiat sâmbătă şi duminică Sfânta Liturghie solemnă şi procesiunea cu Sf. Sacrament, acompaniaţi de orgă, de cor şi de clopotele mânăstirii. Pelerinii veniţi de departe au audiat slujbele religioase în şase limbi: română, maghiară, germană, croată, slovacă şi bulgară, astfel că toţi l-au simţit pe Dumnezeu aproape, iar pe Maica Domnului alături de ei rugătoare spre iertarea păcatelor.

> Era nevoie de un punct de prim-ajutor pe această căldură toridă
>
> EUGEN CONSTANTINESCU

Procesiunea, la Radna FOTO: D.O.

Fără punct de prim-ajutor

Canicula verii şi afluxul de pelerini veniţi la Radna ar fi trebuit să determine autorităţile locale administrative şi medicale să amenajeze un punct de prim-ajutor în zonă. „Anii trecuţi era un cort în care personalul medical acorda primul-ajutor celor în nevoie şi câteva momente de respiro celor afectaţi de căldură. Cu atât mai mult ar fi fost nevoie în această vară toridă", ne spune Eugen Constantinescu, 55 ani, din Arad. **JA-D.O.**

SUNETE

Cu urechea lipită de pereţii unei firide a mânăstirii Maria Radna, oamenii ascultă cu emoţie vagile sunete ce par a se auzi de acolo. Unii spun că ar fi bătăile inimii Maicii Domnului, alţii că ar fi tropotul calului care şi-a lăsat urma copitei pe o piatră din zidul mânăstirii.
FOTO: DORIN OCNERIU

Reduceri minore de taxe

BERLIN. Aliaţii cancelarului german, Angela Merkel, iau în considerare reduceri minore de taxe, informaţiile venind la câteva zile după ce autorităţile au anunţat că economia a înregistrat în al doilea trimestru cel mai rapid ritm de creştere de după reunificare. Ministrul de Finanţe, Wolfgang Schaeuble, lucrează la un plan pentru simplificarea notabilă a sistemului de taxare şi analizează aspectele legale şi financiare ale unei reforme în domeniu, menţionează publicaţia Handelsblatt. Totodată, Volker Kauder, liderul Partidului Creştin Democrat, din care face parte Merkel, a declarat că este deschis unei reforme care va reduce uşor povara fiscală, notează Financial Times Deutschland. **Sursa: Mediafax**

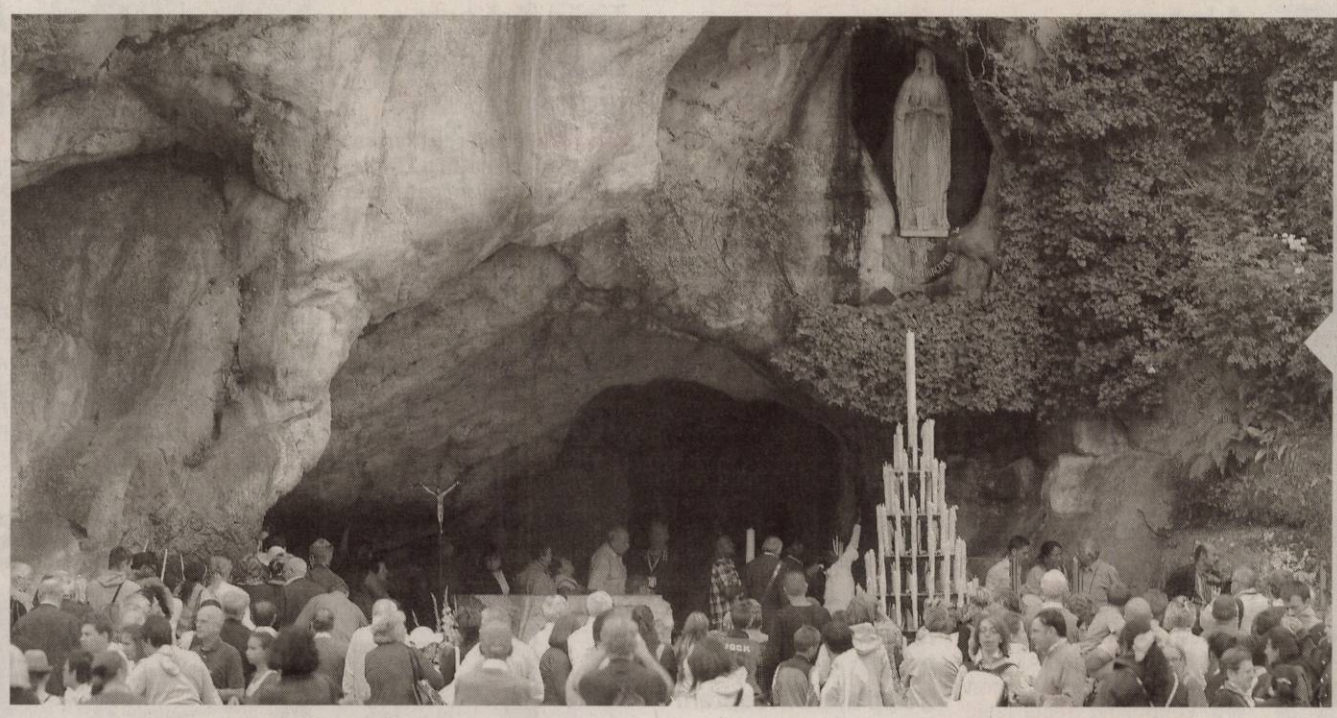

ALERTĂ FALSĂ

O alertă cu bombă a determinat, duminică, începerea evacuării a circa 30.000 de pelerini de la Sanctuarul din Lourdes, unde este celebrată sărbătoarea Adormirii Maicii Domnului. Conform Bisericii Catolice, Lourdes este locul unde, cu 152 de ani în urmă, Fecioara Maria i s-a arătat Bernadettei Soubirous, cu ocazia sărbătorii Adormirii Maicii Domnului, celebrată la 15 august.

FOTO: EPA

Solicită eliberarea rapidă a actelor de călătorie

BUCUREŞTI. Reprezentanţii asociaţiilor românilor din străinătate au cerut Guvernului eliberarea mai rapidă, prin consulate, a documentelor de călătorie, paşapoartelor şi actelor de stare civilă, precum şi deschiderea unui consulat în Seattle (SUA), subiectele fiind discutate la un forum organizat la Mangalia. La dezbateri participă, alături de membrii asociaţiilor românilor din străinătate, şi reprezentanţi ai administraţiei publice centrale şi locale, precum ministrul Muncii, secretarul de stat de la Departamentul pentru Romanii de Pretutindeni Eugen Tomac şi prefectul judeţului Constanţa.În cadrul dezbaterii, problematica dosarelor de muncă şi a pensiilor, eliberarea mai rapidă prin consulatele României a documentelor de călătorie, a paşapoartelor şi a actelor de stare civilă, solicitate de asociaţii ale din Australia, Italia, Spania, precum şi posibilitatea deschiderii unui consulat în Seattle au fost principalele subiecte abordate de participanţi, potrivit sursei citate.

Geoană, redus la tăcere

Timp de şase luni, Geoană nu are voie să facă declaraţii în dezacord cu linia partidului.

BUCUREŞTI. Conducerea PSD a decis, ieri, să îi impună lui Mircea Geoană ca timp de şase luni să nu facă declaraţii care să nu fie în acord cu linia partidului, au declarat, surse social-democrate.

Rămâne membru PSD

Conform surselor citate, conducerea PSD a decis să îi impună un moratoriu lui Geoană, prin care să i se interzică acestuia să mai facă declaraţii despre deciziile partidului. Mircea Geoană rămâne membru al PSD. Surse din conducerea PSD au declarat că propunerea a fost făcută de preşedintele Victor Ponta. Preşedinele Senatului, Mircea Geoană, a declarat, ieri, după şedinţa BPN al partidului, că nu a fost sancţionat de conducerea PSD şi că este vorba despre „o anumită coerenţă în comunicarea publică a partidului", lucru pe care îl va respecta. „Important este ca să punem partidul pe primul loc şi oamenii pe primul loc şi cred că, din acest moment, discuţiile în contradictoriu ar trebui să conducă mai degrabă către soluţii concrete pentru ţară", a declarat Geoană, la ieşirea din sediul PSD.Geoană a negat că ar fi fost sancţionat de către conducerea PSD. Solicitat să spună dacă i s-a interzis să mai vobească în numele partidului timp de şase luni, el a spus: „După cum vedeţi, vorbesc, nu e o problemă. Conducerea PSD a decis, ieri, să îi impună lui Mircea Geoană ca timp de şase luni să nu facă declaraţii care să nu fie în acord cu linia partidului.

Geoană spune că nu a fost sancţionat de către conducerea PSD

FOTO:FAN

Explozibil confiscat

KANDAHAR. Poliţia afgană a confiscat duminică, în sudul Afganistanului, 17 tone de explozibil ascuns în containere cu vopsea, care proveneau din Pakistan, relatează AFP. Camionul transporta explozibilele a fost oprit a Spin Boldak, un punct de trecere a frontierei dintre Afganistan şi Pakistan.

„Am avut informaţii care ne-au condus la descoperirea acestei cantităţi importante de explozivi", a declarat generalul Shafique Afzalli, comandantul poliţiei pentru sudul Afganistanului.

Cei doi şoferi au fost arestaţi, însă poliţia nu ştie încă dacă aceştia cunoşteau ceea ce transportau. **Sursa: Mediafax**

MITING DE PROTEST

Oamenii s-au adunat în timpul unui miting de protest împotriva luptelor cu tauri, cu ocazia târgului de San Sebastian, în centrul oraşului San Sebastian, nordul Spaniei.

Legea ANI, adoptată de Cameră

BUCUREŞTI. Legea ANI a fost adoptată, luni, de Camera Deputaţilor, cu 204 voturi „pentru", 2 voturi „împotrivă" şi două abţineri.

Legea a fost adoptată în absenţa deputaţilor PSD, care părăsiseră sala la momentul votului.

Preşedintele Camerei, Roberta Anastase, a mulţumit reprezentanţilor puterii şi ai PNL pentru prezenţa în plen şi pentru vot.

Deputatul PSD Marian Săniuţă a declarat, ieri, în plenul Camerei, că proiectul Legii ANI este vechi, incomplet şi neconstituţional, arătând că Agenţia poate fi folosită ca element de luptă politică.

„Aşteptăm o lege nouă şi nu un proiect vechi-nou neconstituţional. Nu dorim ca această Agenţie de Integritate să fie folosită, în viitor, ca un instrument de luptă politică. Atragem atenţia că într-o ţară membră a UE, această Agenţie, în forma proiectului, poate fi folosită ca element de luptă politică", a spus deputatul PSD, în timpul dezbaterilor generale.

Frica de comenzi politice

Marian Săniuţă a mai spus că PSD susţine nevoia de transparenţă şi oprice măsură de control al averilor demnitarilor, dar nu doreşte ca în România să se repete în perioada următoare situaţia „dosarelor instrumentate politic după anul 2005". **Sursa: Mediafax**

Roberta Anastase FOTO: FAN

Talibanii doresc colaborarea cu NATO

KABUL. Comandamentul talibanilor a propus să coopereze cu forţele internaţionale pentru a efectua anchete privind civilii ucişi în Afganistan, la câteva zile după ce a fost acuzat de ONU că este responsabil de marea majoritate a pierderilor civile în această ţară, relatează AFP.

Apărarea depturilor omului

Într-un comunicat obţinut de AFP, comandamentul talibanilor - principalul grup de insurgenţi din ţară - propune formarea unei „comisii, compusă din reprezentanţi speciali ai Conferinţei islamice, agenţii ale ONU pentru drepturile omului, precum şi reprezentanţi ai forţelor NATO şi Emiratului islamic din Afganistan".

Vor cooperare cu forţele internaţionale FOTO: FAN

Această comisie ar putea avea drept misiune să „conducă anchete privind pierderile civile pe teritoriul ţării", potrivit comunicatului.

Organizaţia afgană de apărare a drepturilor omului Afghanistan Rights Monitor (ARM) a salutat ieri iniţiativa talibanilor şi a cerut Guvernului afgan şi Naţiunilor Unite să răspundă favorabil acestei propuneri.

ARM solicită de asemenea talibanilor să „furnizeze garanţii concrete de securitate anchetatorilor" şi „asigurări" că nu vor fi vizaţi de „hărţuiri, ameninţări şi violenţe", chiar în ipoteza în care insurgenţii vor fi găsiţi vinovaţi în cadrul anchetei. Organizaţia negu-vernamentală cere de asemenea insurgenţilor să pună capăt atacurilor sinucigaşe şi folosirii minelor artizanale. **Sursa: Mediafax**

O nouă uzină nucleară în Iran?

Construcţia va începe înainte de sfârşitul anului iranian (20 martie 2011).

TEHERAN. Iranul va începe să construiască o nouă uzină de îmbogăţire a uraniului în primul semestru al lui 2011, a declarat Ali Akbar Salehi, directorul Organizaţiei Iraniene pentru Energie Atomică (OIEA).

„Am terminat localizarea a zece noi uzine de îmbogăţire" care trebuie construite, a afirmat Salehi. „Construcţia uneia dintre aceste uzine va începe înainte de sfârşitul anului iranian sau la începutul anului următor", a precizat el. Aceasta va fi cea de-a treia uzină iraniană de îmbogăţire a uraniului. Consiliul de Securitate al ONU a adoptat la 9 iunie o nouă rezoluţie, însoţită de sancţiuni economice, împotriva politicii nucleare a Iranului, cerând Teheranului să-şi suspende activităţile de îmbogăţire a uraniului.

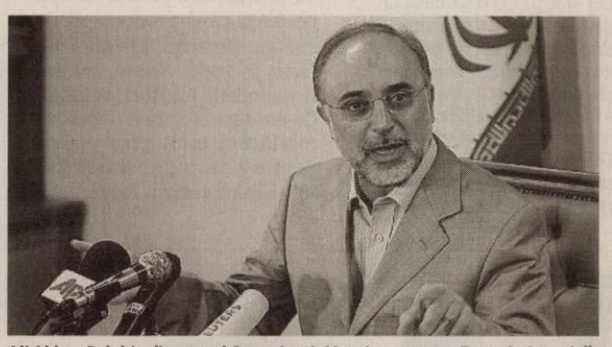

Ali Akbar Salehi - directorul Organizaţiei Iraniene pentru Energie Atomică FOTO: FAN

JURNAL ARĂDEAN

Mare publicitate: zilnic de la 08.00 - 17.00
Telefon: 0257/280904 (interior 8488)

Mica publicitate: zilnic de la 08.00 - 18,00
Telefon: 0257/210775

Anunţurile de mica publicitate (pentru a doua zi) se primesc până la ora 15.00 la ambele sedii, cu excepţia anunţurilor de **deces,** care se primesc până la ora **18.00,** la sediul din Bd. Revoluţiei nr. 81.

Motocicleta nu era înmatriculată FOTO: JA

A intrat cu motocicleta într-un BMW

NĂDLAC. L.F.V. din Arad este cercetat de polițiști după ce, în noaptea de 13 august, în timp ce conducea o motocicletă pe o stradă din Nădlac, a intrat în coliziune cu un BMW condus regulamentar de un bulgar. Incidentul a avut loc după ce arădeanul nu a acordat prioritate autoturismului. Oamenii legii au aflat că L.F.V. nu are permis de conducere, iar motocicleta nu era înmatriculată. **JA-A.G.**

1,25

la mie este alcoolemia în aerul expirat pe care o avea A.F.I., de 24 de ani din Sântana în timp ce conducea autoturismul BMW în Sântana. Acesta a intrat în coliziune cu un Opel Astra, condus de un bărbat din aceeași localitate. Tânărul aflat sub influența băuturilor alcoolice a fost dus la spital unde i s-a recoltat sânge pentru stabilirea alcoolemiei. **JA-A.G.**

Țigări fără acte de proveniență la frontieră

VĂRȘAND. Polițiștii de frontieră au găsit în cabina unui TIR 100 de pachete de țigări pe care un șofer român vroia să le vândă în spațiul Schengen. Valentin M., de 30 de ani, a recunoscut că a cumpărat țigările din România în ideea de a le vinde mai scump în Occident. Bărbatul s-a ales cu o amendă de 1.500 de lei, iar țigările, în valoare de 1.000 de lei, au fost confiscate de polițiști. **JA-A.G.**

Prejudiciul a fost pierdut FOTO:JA

A furat alcool de la magazin și a fost prinsă

ARAD. Polițiștii de la Investigații Criminale au depistat-o pe M.A., de 18 ani, din localitatea Șagu, principalul suspect în cazul unui furt. Cercetările au scos la iveală faptul că în noaptea de 5 spre 6 august a furat mai multe sticle de băuturi alcoolice dintr-o societate comercială din Arad. Femeia are acum dosar penal pentru infracțiunea de furt calificat, dar bunurile nu au fost recuperate. **JA-A.G.**

Au vrut să testeze vigilența polițiștilor de frontieră

ARAD. Nu mai puțin de opt persoane au încercat într-o singură zi să iasă din țară ilegal, ascunse în diferite mijloace de transport. Polițiștii de frontieră de la Vărșand au oprit pentru control un cetățean grec de 59 de ani, aflat la volanul unui TIR. La controlul asupra vehiculului, oamenii legii au descoperit patru persoane ascunse sub remorcă, între lada de scule și șasiu. În urma cercetărilor, s-a stabilit că cei patru sunt irakieni și doreau să ajungă în Germania. Șoferul susține că nu știa nimic despre existența acelor persoane, dar polițiștii continuă cercetările în acest sens. Și oamenii legii de la frontiera Curtici au avut de a face cu infractori de acest gen. Controlând trenul rapid Dacia, care face legătura între București și Viena, polițiștii de frontieră au găsit patru persoane care se ascundeau sub bancheta unui compartiment cușetă. Cercetările au scos la iveală faptul că cei patru bărbați, cu vârste cuprinse între 28 și 45 de ani, sunt din Sri Lanka și Egipt și vroiau să ajungă în Austria, dar nu dețineau viză Schengen. Aceștia sunt acuzați de tentativă de trecere ilegală a frontierei de stat. **JA-A.G.**

Irakienii au fost ascunși sub TIR FOTO: JA

Se abat concedierile peste CFR

Surse din sectorul feroviar susțin că peste 10.000 de ceferiști vor fi dați afară în septembrie.

Ceferiștii, în pericol să rămână fără loc de muncă FOTO: JA

ARAD. Viitorul sună tot mai rău pentru arădenii angajați la CFR. Ultimele zvonuri lansate de surse din cadrul companiei susțin că, la nivel național, se pregătește o concediere colectivă care vizează peste 10.000 de angajați din toate companiile CFR, respectiv Marfă, Călători și Infrastructură. Conform informațiilor, 5.000 dintre cei disponibilizați vor fi de la CFR Marfă, cu toate că în martie alte aproape 5.000 de persoane angajate la CFR Marfă au fost date afară. Iar, potrivit surselor, concedierile vor avea loc în luna septembrie.

„Nu mai avem de unde"

Sindicaliștii arădeni nu doresc să comenteze, deocamdată, aceste zvonuri. „Momentan nu există nicio variantă oficială, așa că nu mă pot pronunța în privința acestor zvonuri. În cazul în care va exista un plan de restructurări vom purta discuții cu reprezentanții Guvernului și vom putea vorbi ulterior despre concedieri. Dar, deocamdată, totul este la nivel de zvonuri", a declarat Florin Matei, lider sindical la CFR Marfă. Întrebat cum va funcționa CFR Marfă în eventualitatea în care vor mai fi concediați încă 5.000 de oameni, după restructurările din primăvara acestui an, Matei a ținut să spună că „dacă vor mai fi concediați încă 5.000 de oameni de la Marfă, nu vor mai rămâne în companie decât cei care au fost angajați și menținuți în funcții pe criterii politice. De la nivelul șinei nu mai pot fi făcute concedieri, fiindcă oricum lucrăm cu personal mult redus față de ce ar fi nevoie".

> „Deocamdată, totul este la nivel de zvonuri
> FLORIN MATEI

„SĂ CREASCĂ VENITURILE"

Referitor la concedierile care se preconizează a avea loc la cele trei companii CFR, ministrul Transporturilor, Radu Berceanu, a declarat că restructurările pot fi evitate, dar cu o singură condiție: să crească veniturile societăților. „Dacă vom crește veniturile la CFR, nu vom facem disponibilizări. Veniturile vor crește dacă toți călătorii vor cumpăra bilet de la casa de bilete nu de la naș, dacă nu se va mai fura motorină de la locomotive sau dacă liderii de sindicat nu vor mai avea mașini, telefoane și sedii luxoase", a spus Berceanu.

ALIN GHERASIM
alin.gherasim@informmedia.ro

Ar fi mai cald la Minister

CET ar putea intra sub tutela Ministerului Economiei, iar gigacaloria ar putea rămâne la același preț.

Prețurile ar putea rămâne neschimbate FOTO:JA

ARAD. Potrivit edilului Gheorghe Falcă, în anul 2002, când a fost realizată acea descentralizare, nu a fost întocmită vreo analiză corectă, iar, în acest moment, preluarea CET-urilor de către Ministerul Economiei pare a fi soluția corectă. „Preluarea companiilor de termoficare ar duce la o analiză globală de reabilitare și modernizare a acestor CET-uri, bazându-se pe strategia națională de producere și furnizare a energiei electrice", a declarat Falcă. Acesta mai spune că noua strategie ar putea ține cont de resursele interne de cărbuni și gaz pe care le are țara noastră, cât și pe importurile de gaz pe care le face România. Primarul Aradului a mai ținut să precizeze că descentralizarea CET-urilor a fost prost gândită încă de la început. „Nu poți să descentralizezi companiile de termoficare și să le arunci pe piață ca și producători de energie electrică, așa cum s-a făcut în 2002. Noi nu putem fi niciodată jucători pe piața de energie electrică deoarece producem mult prea puțină pentru a conta pe această piață", a mai precizat Falcă. **JA-A.G.**

DATORII URIAȘE

CET Arad și CET Hidrocarburi au datorii uriașe, de aproximativ 120 de milioane de lei. Cele mai multe dintre ele sunt către furnizorii de cărbune și către CFR Marfă, care a transportat cărbunele. Dacă Ministerul Economiei va recentraliza CET-urile din toată țara, ar putea să preia și datoriile uriașe ale centralelor arădene.

Îmbrăcăminte confiscată la Nădlac

NĂDLAC. Comisarii Gărzii Financiare Arad (GFA) au confiscat îmbrăcăminte pentru copii în valoare de 60.000 de lei. Comisarii GFA au verificat la Vama Nădlac un microbuz Mercedes care aparținea unei firme din Londra. Microbuzul era încărcat cu peste 400 de articole de îmbrăcăminte. „Documentele de transport prezentate de către șofer, care este și administratorul firmei din Londra, nu conțineau datele complete. La rubrica destinatarul mărfii era trecută doar o adresă din București, în timp ce la alte rubrici nu era completat nimic", a declarat Anton Pop, comisarul-șef al Gărzii. După verificarea adresei la care trebuia să ajungă marfa, cei de la GFA au descoperit că acolo exista o firmă, dar aceasta era radiată. Firma din Anglia, cea care a furnizat marfa, a fost amendată cu 20.000 de lei, iar hainele pentru copii au fost confiscate de către comisarii Gărzii. **JA-A.G.**

Hainele au fost confiscate FOTO:JA

DIN A DOUA ÎNCERCARE

Ieri, PSD-istul Marian Melinte, a fost validat consilier municipal. Imediat după validare, alesul s-a pus pe votat în tandem cu colegul Cristea: când împotrivă, când s-a abținut („pentru că nu am reușit să studiez toate proiectele").

FOTO: JA-A.B.D.

Sport

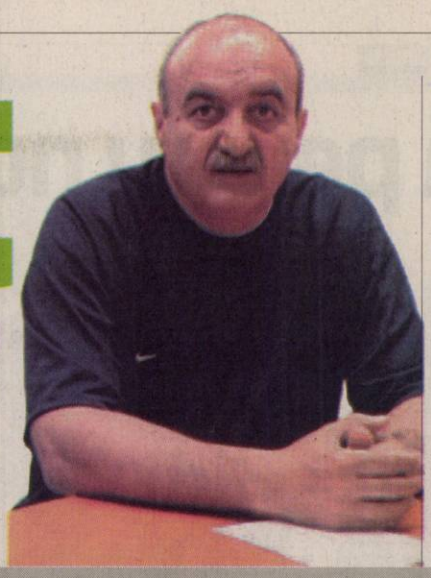

„Vom colabora şi pe viitor cu Inspectoratul Judeţean de Poliţie pentru asigurarea ordinii la jocuri

Dorel Cura, preşedinte AJF Arad

18

este ora de start a partidei de miercuri, 18 august, dintre echipele Viitorul Satu Nou - CS Ineu, joc reprogramat din etapa inaugurală a Ligii IV la fotbal. Reamintim că jocul de sâmbătă a fost întrerupt în minutul 2, datorită unei furtuni violente care a făcut ca terenul din Satu Nou să devină impracticabil.

A refuzat Qatarul de teama şerpilor şi a avioanelor

ARAD. Are rău de înălțime și nu vrea să audă de avion. Este vorba despre antrenorul Ionuț Popa, care a refuzat, deunăzi, o ofertă extrem de generoasă de la șeicii din Qatar, primită pe „filiera lui Grigore Sichitiu". Dacă mai punem la socoteală teama de șerpi, înțelegem de ce fostul director tehnic al „Bătrânei Doamne" a declinat oferta venită din singura țară din lume unde antrenorii sunt plătiți de Comitetul Olimpic.

Basty Owusu Kyerematenge

FOTO: FAN

Unirea şi FC Bihor, în „amicale"

ARAD. Echipa UTA va susține un joc de verificare, miercuri seara, cu Unirea Sânnicolau Mare, joc în care va fi studiat potențialul componenților lotului, inclusiv al ultimilor sosiți în teste, între care ghanezul Basty Owusu Kyerematenge. Partida se va disputa pe stadionul „Francisc Neumann", cu începere de la ora 19. La sfârșitul săptămânii este programat încă un meci de verificare. Sâmbătă, tot pe „Francisc Neumann", adversara grupării noastre va fi FC Bihor Oradea. Respectiva confruntare se va desfășura la ora 11.

JA - A.H.

UTA a luat un jucător de la Inter Milano

Fotbalistul ghanez Basty Owusu Kyerematenge, în vârstă de 23 de ani, a sosit, ieri, în curtea „Bătrânei Doamne".

ARAD. Se numește Basty Owusu Kyerematenge, are 23 de ani, este ghanez și poate evolua pe posturile de mijlocaș ofensiv respectiv atacant. Născut pe 2 martie 1987, la Kumasi, a aparținut de Inter Milano (Primavera) în sezoanele 2004-2005 și 2005-2006, unde a lăsat o bună impresie prin calitățile sale. Inter l-a cedat totuși la Monza, ultimul club la care a evoluat fiind Pro Patria. Ieri, via Timișoara, a sosit la Arad unde se va pregăti cot la cot - vreme de câteva zile - alături de „alb-roșii". El va intra de astăzi în programul de antrenamente al echipei UTA, urmând ca reprezentanții clubului arădean să ia o decizie în ceea ce îl privește. Un alt jucător venit pentru a fi testat de Roli Nagy este Daniel Ghiță. În vârstă de 27 de ani, acesta este fundaș dreapta și a jucat pentru FC Argeș, în prealabil apărând culorile formațiilor Dacia Mioveni, CS Otopeni și Juventus Colentina. Ghiță a efectuat, în cursul dimineții de ieri, primul său antrenament cu UTA, desfășurat pe terenul ICRTI.

Steop nu rămâne

La capitolul jucătorilor la care s-a renunțat, în fruntea listei este Bogdan Steop, tânărul fotbalist provenit de la Fortuna Covaci. UTA s-a despărțit de acesta, fapt confirmat de organizatorul de competiții Dorin Stana, aflat „pe baricade" în condițiile în care președintele Giovanni Catanzariti este într-un concediu de zece zile în Italia. Un concediu activ, „Gio" încercând să direcționeze în continuare fotbaliști către club, în urma discuțiilor cu impresarii. Tot în altă ordine de idei, UTA continuă să aștepte răspunsul forului de specialitate cu referire la viitorul său și la forma de organizare propusă. De acest răspuns depind, practic, toate planurile făcute atât de conducere cât și de staff-ul tehnic.

ÎN AȘTEPTARE

Roli Nagy, Dan Stupar şi Dan Ţapoş se vor sfătui şi vor decide cine rămâne şi cine nu FOTO: A.H.

Pregătiri pentru prima victorie

VÂRFURILE. Maestrul Florian Barna și „gladiatorii" de la Motorul „Silva Lazăr" Arad sunt în febra pregătirilor pentru al treilea meci din cadrul Boxing One Championship, competiție pugilistică europeană inter-cluburi. După 4-10, în Slovacia, cu Spartak Komarno și un surprinzător, 7-7, în Ungaria, cu Gladiator Gyor, marea favorită a întrecerii, boxerii de la Motorul prepară cea dintâi victorie. Aceasta este așteptată duminică, 22 august, ora 17, în reuniunea programată la Vârfurile, tocmai împotriva maghiarilor de la Gyor.

Amfitrionul galei, Vasile Lazăr, pregătește o serie de surprize din punct de vedere organizatoric, experiența celor 12 ediții ale Cupei Silva Lazăr, fiindu-i aliat în încercarea de a rupe, din nou, „gura târgului" și a culege aplauzele sutelor de moți care vor umple cu siguranță tribunele singurei arene de box în aer liber amplasată într-o comună din România.

JA-D.S.

Maestrul Florian Barna faţa în faţă cu un succes istoric FOTO: JA

INUTIL

Deşi a reuşit să pareze penalty-ul executat de Adrian Moţ, tânărul portar al Frontierei Curtici, Lucian Mucha, nu şi-a putut salva echipa de la înfrângere, în runda inaugurală a Ligii IV la fotbal. Victoria a revenit gazdelor de la Zăbrani, cu scorul de 2-1

FOTO: DORIN OCNERIU

INTERVIU JA. IONUȚ POPA, EX-DIRECTOR TEHNIC UTA

Ionuţ Popa: Cu un plus de motivaţie, echipa era în Liga I

Mister dă cărţile pe faţă, vorbind despre trecutul şi viitorul echipei fanion a Aradului.

Ce mai face Ionuţ Popa ? Cum de sunteţi acasă şi nu la Iaşi ?

IONUȚ POPA: Sunt de zece zile acasă. La Iași, problemele sunt neclare și dacă nu se rezolvă în vreun fel sau altul, nici nu mă mai duc.

În aceste condiţii, mulţi se întreabă de ce nu vă reîntoarceţi la UTA ?

POPA: În 30 iunie mi-a expirat contractul și de-atunci nu a vorbit nimeni cu mine despre vreo ofertă. Este adevărat și eu am avut probleme de familie, fiind plecat trei săptămâni în Italia, iar conducerea clubului nu știa ce se va întâmpla cu echipa și poate nu au fost momentele prielnice pentru o astfel de discuție.

> „Cei care mă bănuiesc de non-combat, fie sunt răuvoitori, fie proşti
>
> IONUŢ POPA

Am înţeles. Dar, dacă mâine, oficialii clubului, v-ar face o propunere de a continua la UTA ...

POPA: Cuvântul și onoarea sunt mai presus de orice pentru mine. Am fost contactat de altcineva și nu pot da înapoi. Dacă mi se îndeplinesc cerințele.

Sincer, regretaţi că nu aţi continuat munca începută la Arad ?

POPA: Cel mai dureros lucru e că în ultimele 7-8 etape ale precedentului sezon, UTA a arătat ca o echipă nemotivată, cum arată astăzi Unirea Urziceni, dacă îmi e permisă comparația. Pentru cei care înțeleg fotbalul, dacă exista această motivație, UTA era promovată.

Cum aţi răspunde celor care vă bănuiesc pe dvs, Giovanni Catanzariti şi câţiva jucători, că nu aţi fi vrut să promovaţi ?

POPA: Cei care gândesc astfel, fie sunt răuvoitori, fie proști. Îmi cer scuze că folosesc un astfel de cuvânt, dar pentru orice antrenor o promovare e o mare realizare. Discuțiile pe acest subiect sunt inutile, dar în România, când pierzi un meci, l-ai vândut, când câștigi, l-ai cumpărat.

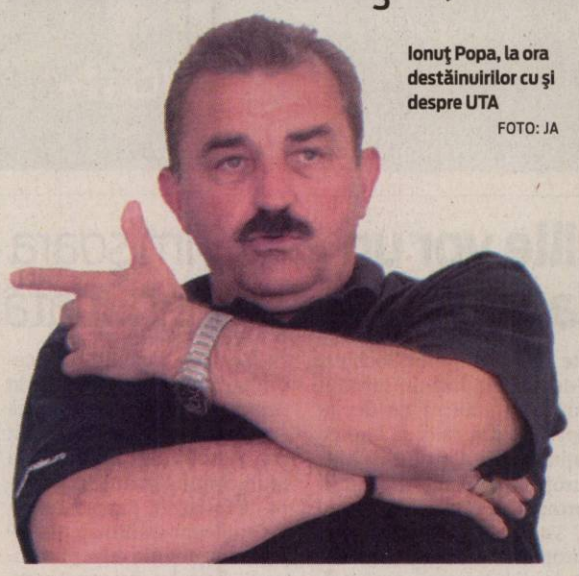

Ionuţ Popa, la ora destăinuirilor cu şi despre UTA FOTO: JA

A surprins plecarea lui Ionuţ Popa de pe banca UTA-ei, după meciul cu CS Otopeni, cu 4 etape înaintea finalului de sezon. Ce s-a întâmplat atunci ?

POPA: Mă bucur că îmi puneți această întrebare, pentru a clarifica situația. Pierzând și ultima șansă de promovare după meciul cu CS Otopeni, am avut o discuție cu jucătorii, reproșându-le lipsa de motivație, iar băieții m-au surprins cu răspunsul dat: am cerut măcar un salariu de la conducere și ni s-a spus că nu vom primi niciun ban, decât dacă ne depunem memorii. Sunt convins că Meszar le-a spus adevărul, iar în subconștientul jucătorilor lipsa de motivație și-a făcut culcuș. Nu se mai putea face nimic. De aici și comparația dintre UTA de ieri și Unirea Urziceni de azi.

Cum vedeţi toată această nebunie din jurul Bătrânei Doamne ?

POPA: Am înțeles că UTA caută o nouă organizare. Dacă se scapă de datorii, se poate începe un drum nou. Sunt convins că Primăria va sprijini și pe viitor clubul, mizând pe primarul Gheorghe Falcă, mereu aproape de echipă, în ciuda contestatarilor.

Ştiţi că noua UTA nu va putea promova trei ani ...

POPA: Am să vă dau un răspuns oarecum surprinzător. Tg. Mureș nu avea voie să promoveze în Liga I, dar promovarea s-a dictat printr-o hotărâre judecătorească, nu ținându-se cont de regulamente.

Dacă sigla şi culorile pot fi oferite noului club, prin intermediul Suporter Club UTA, palmaresul se duce pe apa sâmbetei ...

POPA: Suporterii arădeni au nevoie de fotbal, de rezultate. Dacă UTA va ajunge să tragă la promovare, toți vor fi lângă echipă, vor da uitării acest amănunt.

DANIEL SCRIDON
daniel.scridon@informmedia.ro

Maradona, spre Aston Villa?

BIRMINGHAM. Walter Soriano, impresarul fostului selecționer al Argentinei, Diego Maradona, a declarat că tehnicianul ar fi încântat de un angajament cu gruparea engleză Aston Villa, rămasă fără antrenor de o săptămână.

„Cred că Diego ar fi foarte deschis ideii de a merge în Anglia și a antrena echipa Aston Villa. Este foarte atras de fotbalul englez și de modul de viață din țara voastră și știu că ar dori să se mute acolo. Iubește Anglia de provincie și respectul respectul vostru pentru viața privată. Dacă proprietarul Randy Lerner i-ar face o ofertă serioasă, sunt sigur că răspunsul va fi pozitiv", a spus Soriano.

SURSA MEDIAFAX

Ghinioniști și norocoși

CRAIOVA. Patronul Universității Craiova, Adrian Mititelu, a declarat, duminică seară, că formația sa este cea mai ghinionistă din România, în timp ce FC Timișoara este cea mai norocoasă.

„Parcă suntem blestemați, noi primim mereu gol la ultima fază a jocului, de înscris nu-mi aduc aminte s-o fi făcut vreodată. Cred că Timișoara este cea mai norocoasă echipă din România, iar noi cea mai ghinionistă. Consider însă că rezultatul este echitabil. În repriza a doua poate și noi ne-am băgat cu fundul în poartă din dorința de a conserva rezultatul", a spus Mititelu. **SURSA: MEDIAFAX**

Bundesliga vrea televiziunea sa

BERLIN. Cluburile de fotbal din prima ligă germană se gândesc să înființeze un prost de televiziune propriu, pentru a nu mai depinde de Sky Deutschland, a declarat un reprezentant al grupării Wolfsburg.

„Cluburile sunt suficient de puternice pentru a înființa un post autonom, care să transmită meciurile din Bundesliga. Liga Germană de Fotbal (DFL) trebuie să muncească pentru a înființa un astfel de post. Având în vedere atracția spectatorilor față de fotbal, riscul economic este redus", a spus Thomas Rottgermann.

SURSA: MEDIAFAX

Cădere liberă pentru Sorana

BUCUREȘTI. Jucătoarea de tenis Sorana Cîrstea a coborât șapte poziții în clasamentul WTA, până pe 81, în timp ce Alexandra Dulgheru se menține pe locul 29. Cîrstea, care a participat săptămâna trecută la turneul de la Cincinnati, fiind eliminată în primul tur, are 818 puncte.

Alexandra Dulgheru se află pe poziția 29, cu 2005 puncte. În Top 100 WTA mai figurează Monica Niculescu, locul 92, cu 746 de puncte, și Simona Halep, locul 97, cu 732 de puncte. **SURSA: MEDIAFAX**

Sorana Cârstea FOTO: EPA

Barieră pentru noile echipe

UEFA interzice ca un club care și-a schimbat forma juridică să promoveze mai devreme de trei ani.

Fanii celor de la FCM Târgu Mureș sunt cei mai fericiți. Echipa lor este ultima care a beneficiat de „blândețe" FOTO: FAN

NYON. UEFA interzice prin noul regulament de licențiere a cluburilor și de fair-play financiar, intrat în vigoare la 1 iunie 2010, promovarea mai devreme de trei ani a cluburilor care își modifică în vreun fel forma juridică.

La art. 12 - „Definiția solicitantului de licență", regulamentul UEFA de licențiere a cluburilor prevede: „Calitatea de membru și relația contractuală (dacă este cazul) trebuie să aibă o durată - în momentul începerii sezonului pentru care se acordă licența - de cel puțin trei ani consecutivi. Orice modificare a formei juridice a clubului sau a structurii societății comerciale (cum ar fi modificarea sediului, modificarea denumirii sau culorilor clubului sau transferarea acțiunilor între cluburi diferite) survenită în această perioadă în scopul facilitării calificării ca urmare a rezultatelor sportive și/sau în scopul facilitării primirii licenței în detrimentul integrității competiției va fi considerată drept o întrerupere a calității de membru sau a relației contractuale (unde este cazul), în sensul prezentei prevederi".

Această nouă interpretare a regulii celor trei ani consecutivi ca membru afiliat împiedică un club, care va promova în Liga I la sfârșitul sezonului 2010-2011, să solicite licența pentru sezonul 2011-2012 dacă a apelat la acte juridice legale, după data de 1 iunie 2010, prin care s-a facilitat participarea primei echipe a clubului respectiv într-un eșalon competițional superior, adică a participat în Liga a 2-a, deși, din punct de vedere sportiv, în sezonul 2010-2011, ar fi trebuit să participe în Liga a 3-a.

De asemenea, cluburile incluse în programul de licențiere (cele 18 cluburi din Liga I și cele 10 cluburi din Liga a 2-a, clasate pe locurile 1-5 la finele turului ediției 2010-2011) nu vor putea solicita licența pentru sezonul competițional 2011-2012 dacă au apelat la acte juridice legale, după data de 1 iunie 2010, cum ar fi cesiuni, divizări sau altele asemenea, cu scopul de a facilita primirea licenței.

Consecința acestei noi reglementări este că, începând cu data de 01 iunie 2010, cluburile care obțin dreptul de participare în competiție, sezonul 2010-2011, într-un eșalon superior prin comasare sau cesiune, vor putea solicita licența pentru a participa în Liga I după trei ani, respectiv începând cu sezonul 2013-2014.

SURSA: MEDIAFAX

Ionuț Popa nu mai merge la Iași

IAȘI. Antrenorul Ionuț Popa, care s-a ocupat în această vară de pregătirea echipei Poli Iași, a declarat, luni, că nu va mai semna cu gruparea din dealul Copoului din cauza problemelor financiare. „Eu am spus foarte clar când am acceptat să mă ocup de pregătirea echipei în această vară că vreau să se rezolve problemele financiare, să se asigure un buget pentru promovare și să fie aduși cinci-șase jucători de valoare. S-a rezolvat vreuna dintre aceste probleme? Nu! Atunci nu mai vin la Poli Iași! Pentru ce să vin, ca să am de unde să mă întorc acasă, la Arad? Nici vorbă. Timp de o lună și ceva nu s-a întâmplat nimic pozitiv la echipă și timpul a trecut. Chiar nu cred că se mai poate face ceva acum", a spus Popa. **SURSA: MEDIAFAX**

Robinho pleacă? FOTO: EPA

Poate merge la Schalke

PARIS. Cotidianul L'Equipe scrie, luni, că atacantul brazilian Robinho ar putea părăsi gruparea Manchester City pentru a ajunge la Schalke 04, în campionatul Germaniei, unde evoluează și fostul său coleg de la Real Madrid, Raul.

L'Equipe scrie că gruparea germană ar fi pregătită să ofere 25 de milioane de euro clubului Manchester City pentru aducerea atacantului brazilian de 26 de ani.

SURSA: MEDIAFAX

Șumudică a fost la pământ... FOTO: FAN

Dragomir îl apără pe Șumudică

Șeful LPF crede că antrenorul Rapidului nu are nicio vină la înfrângerea giuleștenilor la Dinamo.

BUCUREȘTI. Președintele Ligii Profesioniste de Fotbal, Dumitru Dragomir, a declarat, luni, că antrenorul Marius Șumudică nu are nicio vină în meciul pierdut cu 2-3 în fața echipei Dinamo, precizând că „Rapid putea avea lejer 5-0 la pauză". „Ce vină să aibă Șumudică? Șumudică este de felicitat, cine spune că el e vinovat nu se pricepe la fotbal. Păi după prima repriză Rapidul avea 2-0. Și putea avea lejer 4-0 sau 5-0. La câte ocazii au avut, nu se supăra nimeni dacă era 5-0 la pauză. Dar ce să facă Șumudică, să intre el și să o bage în poartă? Antrenorul nu are nicio vină", a explicat Dragomir.

Oficialul Ligii a menționat că nu se aștepta ca Dinamo să mai revină în joc și chiar să câștige partida cu Rapid. „A fost un meci extraordinar, sunt de felicitat și echipele și antrenorii pentru acest meci. Acum, să fiu sincer, eu nu mă mai așteptam ca Dinamo să revină, cu atât mai mult să câștige. Dar a făcut o repriză a doua fantastică și iată că au reușit. Andone este de felicitat că a făcut acea schimbare, când l-a băgat pe Ganea", a adăugat președintele LPF.

SURSA: MEDIAFAX

Uli Hoeness FOTO: EPA

Hoeness critică două Federații

MUNCHEN. Președintele Consiliului de Supraveghere al clubului Bayern Munchen, Uli Hoeness, a criticat în presa germană federațiile franceză și olandeză pentru modul în care au gestionat cazurile jucătorilor Franck Ribery și Arjen Robben, în această vară.

„Unde se cred responsabilii federației franceze?", se întreabă Hoeness în cotidianul Bild, făcând referire la convocarea lui Ribery, marți, în fața Comisiei de Disciplină a Federației Franceze de Fotbal. „Nu au niciun pic de decență. Dacă vor ceva, trebuie să vină aici. Bayern s-a comportat într-un mod exemplar", a mai spus Hoeness.

SURSA: MEDIAFAX

Scandal plecat de la bani

IAȘI. Președintele clubului Poli Iași, Cristian Stărică, a declarat că i-a dat în judecată pe acționarii care nu au contribuit la bugete în sezoanele competiționale din perioada 2008-2010, în sumă de aproximativ două milioane de lei.

Un acționar, Maricel Popa, a menționat cine trebuie să plătească. „Eu mi-am achitat datoriile, jucătorii trebuie dați în judecată pentru că s-a ajuns aici!"

SURSA: MEDIAFAX

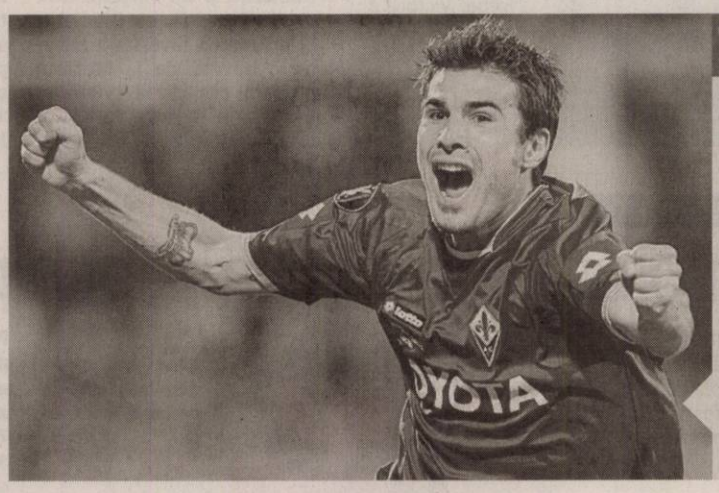

MUTU, LĂUDAT

Selecționerul Italiei, Cesare Prandelli, a declarat că atacantul Fiorentinei, Adrian Mutu, e cel mai puternic jucător pe care l-a antrenat vreodată. „Adrian Mutu. Și nu spun asta doar ca să îi ridic moralul", a răspuns el când a fost întrebat care a fost cel mai puternic fotbalist pe care l-a antrenat. FOTO: EPA

Francezii lui Lille vor un rezultat bun la Vaslui

LILLE. Mijlocașul Yohan Cabaye a declarat că echipa OSC Lille trebuie să se impună, joi, în meciul din deplasare cu FC Vaslui, din prima manșă a play-off-ului Ligii Europa, pentru a își permite apoi să fie mai liniștită în retur.

„Vom avea un meci complicat, joi, în România. Trebuie să câștigăm acolo, pentru a putea avea apoi luxul de a disputa returul mai liniștiți", a spus Cabaye.

Tehnicianul Rudi Garcia a afirmat că echipa OSC Lille trebuie să treacă de „perioada de rodaj" în care se află. „Înainte de a merge la Sochaux și de a spera într-un rezultat bun, va trebui să ne deplasăm în România și să luăm o opțiune de calificare în Liga Europa", a precizat Garcia. Formația OSC Lille, adversara FC Vaslui în play-off-ul Ligii Europa, a terminat la egalitate, duminică seară, scor 0-0, meciul susținut în compania echipei Paris Saint-Germain, în prima etapă a campionatului Franței, ultimul dinaintea partidei tur cu vasluienii. Partida FC Vaslui - OSC Lille se va disputa, joi, cu începere de la ora 20.00. **SURSA: MEDIAFAX**

FC Timișoara ar putea fi „abandonată" de autorități

TIMIȘOARA. Unul dintre viceprimarii Timișoarei, Sorin Grindeanu, a afirmat, luni, că speră să nu mai fie prelungit contractul prin care Primăria municipiului finanțează echipa de fotbal FC Timișoara.

Grindeanu a afirmat, în timpul unei întâlniri cu reprezentanții firmelor de construcții de drumuri din municipiu, că fondurile pe care municipalitatea le acordă anual echipei FC Timișoara ar putea fi folosite pentru plata facturilor restante către aceste firme, care se ridică la 20 de milioane de lei.

„Facturile scadente ale Primăriei sunt de 25 de milioane de lei. Facturile (scadente - n.r.) pentru Direcția Tehnică sunt de 20 de milioane. În perioada următoare, cam tot ceea ce încasăm va merge către Direcția Tehnică. Sper să se termine și contractul ăsta cu Poli. N-am fost omul care să voteze, nici când eram consilier, nici acum, chestiunea asta. Dar se va termina anul ăsta și chestiunea asta și banii sper că vor merge la drumuri pentru plata facturilor restante", a afirmat Grindeanu.

SURSA: MEDIAFAX

Andy Murray, peste Federer

TORONTO. Britanicul Andy Murray, cap de serie numărul 4, a câștigat, duminică, pentru al doilea an consecutiv, Mastersul de la Toronto. Andy Murray l-a învins în finală pe elvețianul Roger Federer, cap de serie numărul 3, cu scorul de 7-5, 7-5, într-un meci întrerupt din cauza ploii. Murray, care a trecut în semifinale de spaniolul Rafael Nadal (6-3, 6-4), devine al cincilea care îi învinge pe numărul 1 mondial și pe Federer la același turneu. **SURSA: MEDIAFAX**

6

Alege accesoriile florale!

Cuvântul de bază atunci când vine vorba de stilul boho în hairstyling: împletiturile. Vedetele aleg fie să își împletească o singură șuviță, integrată într-o coafură cu volum, fie să își prindă întreg părul într-o coadă împletită, ridicată apoi sub formă de coc. Alege, de asemenea, accesorii de păr florale și prinde șuvițele care îți încadrează fața cu niște agrafe colorate. Stilul wavy este amprenta tendinței boho, părul situându-se la granița dintre ondulat și drept.

Drew Barrymore

Pixie Lott

Scarlett Johansson

Mary Kate Olsen

Fergie

Sienna Miller

Încălţăminte în culori neutre cu detalii specifice

CASUAL. Sandalele boho chic trebuie să fie confortabile și casual, în tonuri neutre și cu mici pete de culoare sau în tonuri pastel cu detalii naturale (flori, scoici, fluturi, împletituri). Aici intră sandalele gladiator, sandalele cu platformă din plută sau lemn și sandalele-ghete, cu decupaj, dar și saboții care au avut o revenire fulger în moda din acest an. Primele merg purtate cu rochii și fuste maxi, cele cu platformă cu rochițe mai scurte și cu pantaloni scurți și tunici, ultimele merg de minune cu denimul și cu topuri contrastante în volane, franjuri și cu imprimeuri etnice.

De la tunica boho la rochia de pe covorul roşu

PREȚIOZITATE. Street style-ul care a propulsat tunica în topul alegerilor pentru stilul casual a reușit să ajungă sub lumina reflectoarelor de pe covorul roșu. Resimțind accente vintage, stilul boho este abordat cu nonșalanță pe covorul roșu. Cheia unui look reușit constă în alegerea accesoriilor high-class label, fie ele retro-vintage sau reprezentante ale celor mai recente colecții de podium. Încălțămintea este în general din piele, cu multiple nojițe, sau stiletto animal print în cazul rochiilor albe.

Stilul boho-chic

E combinaţia perfectă între dezordinea intenţionată, creativitatea artistică şi vintage.

VERSATILITATE. În ultimii ani, stilul boho chic a răsunat creativ pe toate podiumurile, în toate colecțiile și ne-a ademenit cu piese vestimentare și accesorii eclectice și lejere. Această tendință a rămas preferată în sezonul cald, fiind extrem de populară prin versatilitate și cizelându-se cu fiecare sezon. Totuși, piesele care definesc acest stil pot fi purtate cu succes și la toamnă, așa că merită să investești în ele!

Ce este stilul boho-chic?

A pornit prin 2006, fiind prescurtarea de la boem, acel mod de viață dezordonat, lipsit de griji al artiștilor și intelectualilor. În 1950, aceste clase au îmbrățișat un stil radical și exotic care se traducea prin libertate, nonconformism și hazard. În prezent, bine sculptat, stilul boho chic împletește cele mai interesante detalii ale stilului gypsy, cu cele hippie și etnice, un echilibru perfect între dezordine intenționată, creativitate artistică și vintage chic. Nu există reguli, acest stil este distractiv, amuzant și plin de energie, se potrivește oricărei personalități și oricărei garderobe, poți să amesteci cele mai năstrușnice imprimeuri cu cele mai naturale accesorii, poți să construiești cu ușurință ținute care să te reprezinte. Investește cu încredere în acest stil și nu-ți va părea rău!

Topuri fluide

COMBINAȚII. Tunicile, iile, vestele cu franjuri, bluzele cu volane, toate te pot ajuta. Și aici poți apela la imprimeurile specifice acestui stil, sau poți să te bazezi numai pe croiala lejeră. Mărgelele, broderiile și detaliile croșetate fac și ele parte din această familie, alături de materiale delicate precum mătasea, satinul, inul sau voalul.

Multă, foarte multă culoare

EFECT. Nu te sfii să alegi explozii de culori, ademenite în imprimeuri deosebite. Chiar și o singură pata de culoare poate avea efectul scontat, pe o ținută complet albă sau nude. Poți să apelezi la orice spectru, fie el rece sau cald, nuanțe de bej și maron, mov, albastru, roșu, verde, galben, turcoaz, joacă-te cu toate, fără teama de a exagera. Dacă alegi o nuanță de bază, pe care să adaugi maximum 2-3 alte nuanțe, nu ai nicio grijă.

Rochiile şi fustele maxi, obligatorii

IMPRIMEURI. Super lungi, din materiale ușoare care îmbrățișează talia, dar nu o ascund, rochiile și fustele maxi sunt ideale când vrei să construiești un stil boho chic. Imprimeurile joacă și ele un rol foarte important, fie că sunt florale, pentru o imagine mai hippie, sau etnice. Există și excepții: rochiile albe midi sau scurte, care trebuie completate de accesoriile specifice stilului (cât mai evidente, cât mai masive și cât mai naturale) sau detaliate de broderii etnice.

Accesorii cât mai evidente

NATURAL. Accesoriile acestui stil sunt oricum numai minimaliste nu. Alege cercei mari și rotunzi sau candelabru cu detalii etnice (pene, franjuri), curele și brâuri late din piele împletită, ochelari de soare mari retro, brățări suprapuse din lemn, în multe culori, genți-sac cu franjuri sau împletituri. În general, totul trebuie să fie inspirat de natură, iar materialele să fie la fel de naturale: piele, in, cânepă, scoici, pene, blană, pietre. Apelează și la eșarfele cu imprimeu, acele basmale care acum sunt semnate de cei mai renumiți creatori, din materiale prețioase, care pot aduce un detaliu boho chic în orice ținută.

ARĂDENII SE DISTREAZĂ aradon.ro

Atmosferă incendiară şi distracţie fără limite într-o discotecă super-tare, cu muzică pe placul tuturor

Adi Petrişor, dublu campion naţional la pescuit, alături de coechipierii săi arădeni cunoscând gustul victoriei FOTO: FAN

Adio, pescuit de competiţie!

După 16 ani de succese, pescarul Adrian Petrişor a decis să se retragă, ultimul său concurs fiind cel de la barajul Tauţ.

TAUŢ. Adrian Petrişor este cel mai de succes pescar arădean, multiplu campion naţional şi participant la patru campionate mondiale. Acum, după 16 ani de succese, Adrian a decis să se retragă din pescuitul de competiţie chiar în judeţul său, la Tauţ, la campionatele naţionale de pescuit staţionar care vor avea loc în weekend.

Sunt mai bine de 16 ani de la primul concurs la care a participat Adrian Petrişor. Acum are o mulţime de titluri naţionale şi nu numai, şi a decis să pună capăt carierei de pescar de competiţie. O va face în acest weekend, la barajul Tauţ, acolo unde are loc Campionatul Naţional de pescuit staţionar, competiţie care este organizată pentru prima dată în judeţul Arad.

„Este un vis care mi se împlineşte. Mă gândeam demult la acest moment, demult visam cum ar fi o finală la Arad, să mă retrag în faţa prietenilor, în faţa familiei, în faţa celor care nu au avut ocazia să mă vadă vreodată. Odată cu luarea acestei decizii şi apropierea finalei parcă trebuie să merg la moarte. Este o senzaţie ciudată pe care am simţit-o doar la primul concurs. Sper să vină multă lume să mă susţină şi sper să fac o figură frumoasă, aşa, de încheiere. Îmi ajung 16 ani de competiţie la cel mai înalt nivel, în care am cunoscut atât gustul victoriei, cât şi gustul înfrângerii. Dacă e să regret ceva, e vorba de oamenii şi anturajul care l-am avut în jurul meu, dar cum nimic nu e veşnic şi totul are un sfârşit, am decis să pun punct aici, acasă, la Tauţ. Ziua de 22 august va fi foarte grea pentru mine, va fi ultima zi de concurs în care se va termina ce am început acum 16 ani", spune Adrian Petrişor.

> La Tauţ, la competiţia de adio, sper să fac o figură frumoasă, aşa, de încheiere
> **ADRIAN PETRIŞOR**

A participat la patru Mondiale!

Adrian Petrişor este dublu campion naţional cu echipa Aradului. De asemenea, campion al ţării cu echipa de sensas, de patru ori vicecampion. În urmă cu o lună, Petrişor a câştigat cu echipa Aradului titlul naţional la feeder. Adi şi-a mai adăugat în palmares şi victorii în competiţii importante cum ar fi Cupa Olimpus, Cupa Profi Mix. Poate cele mai importante momente din cariera lui Adrian Petrişor sunt cele patru participări la campionatele mondiale din Croaţia, Belgia, Slovenia şi Spania.

LUCIAN DĂNILĂ
lucian.danila@informmedia.ro

LA TAUŢ, ALĂTURI DE CEI MAI BUNI

La finala de la barajul Tauţ care are loc în perioada 20-22 august, alături de Adi Petrişor mai participa cele mai cunoscute nume din pescuitul românesc de competiţie: Benzar Zsolt, Mateescu Constantin, Tiberiu Rancu - şi el tot din Arad, sau Dragoş Popa. Evenimentul este organizat de AJVPS Arad.

Cercetare transfrontalieră

Universitatea „Vasile Goldiş" şi Universitatea Nyíregyháza, într-o cercetare pentru prevenirea patologiilor tumorale.

Rectorul Aurel Ardelean, vorbeşte despre însemnătatea proiectului FOTO: FAN

ARAD. Universitatea Nyíregyháza în parteneriat cu Universitatea de Vest „Vasile Goldiş" aplică cu succes în cadrul Programului de Cooperare Transfrontalieră Ungaria - România 2007-2013, finanţat prin Fondul European de Dezvoltare Regională, proiectul „Studiul in vitro al unor extracte vegetale de origine naturală, cu accent pe efectul lor potenţial antitumoral".

Obiectivul proiectului (HU RO/0801/110), în valoare de aproximativ 500 mii Euro, (demarat în luna noiembrie 2009), este de a identifica substanţele bioactive care se regăsesc în plantele spontane sau cultivate din regiunea de frontieră şi astfel de a elabora o strategie nutriţională bogată în substanţe chemopreventive, cu ajutorul căreia să fie posibilă prevenţia în cazul îmbolnăvirilor tumorale (n.n.canceroase).

Prof. univ. dr. Aurel Ardelean, rectorul UVVG a declarat că această provocare poate fi gestionată numai în cadrul unei cooperări internaţionale, fundamentate pe colaborarea grupurilor formate din profesionişti recunoscuţi, şi pe utilizarea în comun a infrastructurii şi a experienţelor profesionale.

> Obiectivul proiectului este de a pregăti un studiu bazat pe rezultatele cercetării
> **AUREL ARDELEAN**

Activitatea a început cu selectarea plantelor, etapă care a continuat cu extragerea substanţelor active şi mai apoi cu faza investigării analitice chimice complexe a extractelor vegetale. În prezent cercetările au ajuns în etapa de testare a componentelor bioactive atât pe linii celulare tumorale, cât şi pe loturi de animale de laborator. „Testăm extractele vegetale, care conţin substanţe bioactive cu efecte pe celule tumorale de origine umană, urmărind modificările legate de diviziunea şi capacitatea de supravieţuire a acestora sub influenţa tratării cu extractele obţinute. Este deja demonstrată incidenţa apoptozei în cazul celulelor tratate cu substanţe active de origine vegetală, aspect susţinut de numeroase referinţe din literatura de specialitate", a precizat prof. univ. dr. Aurel Ardelean, rector al Universităţii de Vest „Vasile Goldiş".

JA-V.F.

NOTE DE LECTURĂ

Câtă tandreţe, atâta neuitare

Eugenia Groşan FOTO: FAN

ARAD. Al doilea volum de poezii al Eugeniei Groşan caligrafiază un discurs liric confesiv care încearcă să refacă un puzzle al clipelor risipite în timp. E vorba de un rai pământesc trecut. Universul alinător al copilăriei şi, mai ales, marea iubire. Ambele activate, prin rememorare afectivă, în versuri de un lirism candid, doar pe alocuri amestecate cu prozaismul, a căror beteală e melancolia. Viziunea nu e una dramatică, deşi până e în mâna îndrăgostitei trădate, pe care însă vreme n-a lecuit-o de iubire. Altfel spus, de viaţă. Căci, surprinzător, în atitudinea ei nu e indignare, nici resemnare, ci discreţie, devoţiune şi infinită tandreţe: „Rămîn departe, foarte departe,/să-ţi supraveghez viaţa /Nu mă auzi, nu mă vezi".

Autobiografia derulată în poeme e biografia unei stări nostalgice. Provocată de dorul de satul natal, de basmul „de toamnă târzie" (anotimp prin excelenţă elegiac), de copilărie adică, de acel tulburător de vibrant „acasă", de absenţa gândului protector al bunei şi al moşului: „Capră, capră, eşti străină,/tu-l aştepţi, dar n-o sa vină./Capră, capră, e departe, un râu mare ne desparte". Există în poezii un patetism al consemnării care nu implică viziunea compasională. Sentimentalismul dulceag e ţinut în frâu de subversiunea sugestiei. Se realizează astfel o decenţă a trăirii într-un discurs retoric totuşi impresionabil. O graţie a umilinţei dezvăluie ruga de iertare adresată tatălui: „Aş încerca o împăcare /între ceea ce pot şi mi se cere,/între mine şi restul lumii,/între puţin şi tot,/între pelin şi miere ,/dar/o imposibilă trecere/ dinspre mine-nspre mine/mă ţine mereu la distanţă".

Vibrante sunt, apoi, poemele care celebrează dragostea. Una singură, cea mare, din care femeia îşi face altar. Iubirea dulce-amară, nestăpânită, misterioasă, copleşitoare, pe care n-o poţi păstra şi împlini. Fără ea, paradisul devine pustiu şi viaţa trebuie învăţată: „Mi-e sete/dar nu ştiu/ce fel de apă e asta/sau nu ştiu/să beau". Până atunci însă mai sunt poeme de citit în care iubirea dă buzna în pagină şi-şi retrăieşte povestea: „văd raza de lumină jucăuşă/cum în ochii-ţi se scaldă"; „dar iată, te-ascult,/şi spunem nimicuri minunate,/mai vii ca adevărurile lumii, toate". Evocarea e fotografică, materială şi eterică în acelaşi timp creând o imagine stranie, arbitrară şi enigmatică. Cel mai erotic poem e „Enigma dorinţei", unde, nu întîmplător, e numit Salvador Dali, amintind de suprarealismul pictural. Cel mai zguduitor - „Caii nopţii" (o metaforă pentru toţi cei însetaţi de iubire care o trăiesc ca bucurie, dar şi ca durere). Limbajul poetic nu e încărcat de tropi, versurile sunt pe alocuri sfărâmicioase, care-i conferă muzicalitate. Cuceresc prin „răsuflarea disperată" a cuvintelor puse în joc. Căci poezia E. Groşan e o „vibrare tîrzie", dar necesară pentru a salva o sensibilitate rănită de trecerea necruţătoare a timpului, care diluează consistenţa întâmplărilor, nicidecum a trăirilor: „Nimic nu e făcut să dureze". Sentimentul e dincolo de tristeţe, e teamă de uitare: „Într-o zi/ îmi va trece pe la ureche / numele tău /şi voi spune:/ a, da, parcă,/parcă l-am auzit undeva". Şi totuşi există promisiunea unei fericiri viitoare în poemele acestea. Pentru că femeia are încă atîta bogăţie sufletească de dăruit: „Rămîn hambarele/cămările şi pivniţele pline./Pentru cine?".

> Vremurile se croiesc inutile/ Am obosit să aştept/ un timp al nostru
> **EUGENIA GROŞAN**

LUCIA CUCIUREANU
redactia.jurnalaradean@informmedia.ro

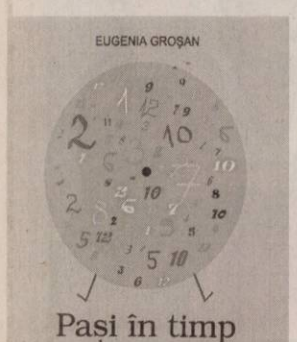

Între disciplină şi democraţie

Seculici crede că democraţia se manifestă în interiorul partidului şi nu înafara lui.

Udrea şi Boc au opinii diferite privind autoritatea FOTO : FAN

ARAD. Ultimele luări de poziţie ale lui Sever Voinescu şi Cristian Preda au inflamat spiritele în conducerea centrală a PDL, însă la şedinţa BPN nu s-a dictat nicio sancţiune împotriva lor, unii dintre membrii marcanţi, printre care şi Elena Udrea, spunând că preşedintele partidului, Emil Boc, a fost prea indulgent. Preşedintele democrat-liberalilor arădeni, Gheorghe Seculici, este de părere că „democraţia de partid se manifestă în interior şi nu în exterior, prin diferite declaraţii şi idei care nu au fost discutate în interiorul partidului. După ce s-a luat o decizie, care a fost anunţată oficial, eşti liber să spui că tu ai avut altă părere, dar, în acelaşi timp, te supui hotărârii partidului. Am mai spus-o şi altădată, un partid nu funcţionează ca un ONG, ci pe baza unor reguli, pe care eşti obligat să le respecţi, dacă vrei să rămâi în acel partid".

> Opiniile se spun în partid, nu înafara lui
> **GHEORGHE SECULICI**

Întrebat dacă, tocmai în virtutea disciplinei de partid, cârcotaşii nu ar fi trebuit sancţionaţi, Seculici a răspuns: „Vedeţi, aceasta este o problemă care se discută în interiorul partidului, iar eu, ca soldat disciplinat, nu pot să vă dau un răspuns, din moment ce nu a fost luată nicio hotărâre în acest sens". Cu atât mai mult, Seculici a refuzat să comenteze ideea instaurării unei conduceri interimare, care să gestioneze treburile strict politice ale partidului, iar cei cu funcţii în Guvern să se ocupe exclusiv de rezolvarea problemelor guvernării.

JA-S.T.

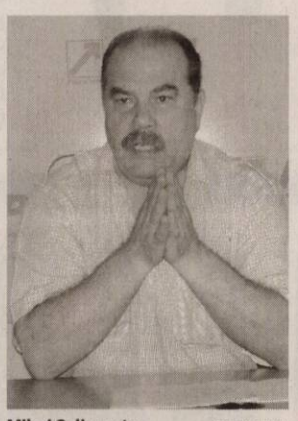

Mihai Calimente FOTO: FAN

Calimente, unul dintre cei doi contra ANI

ARAD. Împotriva Legii ANI, votată ieri, la Camera Deputaţilor, au fost doar două voturi, din care unul a aparţinut deputatului PNL de Arad, Mihai Calimente. Acesta şi-a motivat votul prin aceea că „Şi de această dată s-a încălcat procedura. Doamna preşedinte Roberta Anastase a anunţat că nu ştiu cine ar fi stricat, pe perioada vacanţei, instalaţia de vot electronic, aşa că s-a votat cu mâinile pe sus, ca să poată mătrăşi voturile după cum vrea. În al doilea rând, este o lege dată ca instrument pentru camuflarea marilor averi. Bogaţii vor scrie două-trei rânduri în declaraţia de avere, dar nimeni nu îi va întreba despre averile pe care le-au ascuns cine ştie pe unde".

JA-S.T.

Joi, Atelier foto „Marvany"

ARAD. Foto Club Arad, Primăria Arad, Complexul Muzeal Arad şi Casa de Cultură a Municipiului Arad vă invită la vernisajul expoziţiei de artă fotografică a Atelierului foto „Marvany" din Bekescsaba, în care 19 artişti fotografi din Ungaria vor expune 63 de imagini. Deschiderea expoziţiei va avea loc joi, 19 august, ora 17, la Muzeul de Artă Arad (str. Gheorghe Popa de Teius, nr. 2-4, et. II).

JA-V.F.

Angajez
SPĂLĂTORI AUTO
Telefon 0757/015664.

(H-312138)

Biroul judecatoresc Bosneac Lavinia din Lipova Jud Arad, str Teiului nr18 scoate la licitatie in data de 23 08 2010 ora 10, vila P+E+M la sosea, toate utilitatile, constructie 2004situata in Ghioroc nr 32A. Pretul strigare 329.285 lei. Cautiune din pret 10%.tel-fax 0257-561141,mobil 0723708299. (H-303566)

SOCIETATE COMERCIALĂ
Angajează urgent:

- Dispecere auto cu experienţă
- Impegate auto
- Conducători auto cu experienţă + ADR

Oferă:
- condiţii deosebite de muncă
- salarizare deosebită

Informaţii la telefon 0722 295 347

(H-291168)

S.C. EXECUTĂ LUCRĂRI DE CONSTRUCŢII, DEMOLĂRI, REPARAŢII, ACOPERIŞURI TOATE TIPURILE, CU ŢIGLĂ METALICĂ, TIP LINDAB, JGHEABURI ŞI BURLANE. TELEFON: 0746.791.217 (H-311745)

Sc Atlassib srl angajează
- şofer autocar pentru curse externe
Cerinţe: ● permis categoria BCDE ● atestate ● vechime minim 3 ani ● domiciliul în Arad sau împrejurimi
- şef coloană
Cerinţe: ● studii medii ● cunoştinţe în domeniul transporturilor ● permis categoria B
Tel 0742.105.299; 0269.224.101 int 323 (H-308655)

FIRMA DE CONFECTII TEXTILE PENTRU FEMEI
ANGAJEAZA:
CONTROLOR CALITATE
TELEFON 0728873633

(H-312145)

ANUNT PUBLIC
Cap.1

Partidul Poporului – Varianta Cojocaru a constituit in judetul Arad o Filiala condusa de domnul thn. Berches Vasile cu adresa provizorie pe Calea Timisorii Nr.182.
Domnul Berches Vasile este imputernicit de condu-cerea centrala a partidului, de domnul presedinte Constantin Cojocaru sa constituie organizatii ale partidului nostru in municipii, orase si comune .
In acest sens va anuntam public ca persoanele care doresc sa devina reprezentanti ai partidului nostru sunt asteptati zilnic la adresa mentionata mai sus de unde vor primi instructiunile si statutul Partidului Poporului – Varianta Cojocaru , a carui doctrina este
" O POLITICA RESPONSABILA , GHIDATA DE VALORILE MORALEI CRESTINE ".

Persoane de contact:
Reprezentant judetean: BERCHES VASILE –
Email: florivas@ymail.com ;
Tel.Fax: 0040357/803907 ; Mob. 0757015664
Secretar executiv – ing. Marin Paun – 0741092144 ;
Tel fax : 0357/402040

(H-312127)

GARSONIERE
- **Vând garsonieră** parter, bună pentru privatizare.Preţ negociabil.Telefon Zilnic 0740.248.706. 303565
- **Vând garsonieră** Vlaicu, 39 mp, etaj 3, termopan, balcon, 0722288955. 312128
- **Vând garsonieră** 33 mp pe str. Ursului, etaj IV, preţ 8500 Euro negociabil. Informaţii ☎0756.056.780. 299326
- **Vând garsonieră,** Buşteni, amenajată, utilată, modificată. Preţ 22.000 Eur. Telefon 0745.265.165. 301428

AP.1 CAMERA
- **Apartament 1** cameră, decomandate, etaj II Miorița, spațios, ocupabil imediat, 23.000 Eur, 0744154137. 311715

AP.2 CAMERE-ARAD
- **Apartament nou** 2 camere, 35.000 Euro, telefon 0722.981.099. 299319
- **Apartament 2** camere nou, rate fără bancă, telefon 0722.981.099. 299315
- **Apartament 2** camere, Podgoria, confort 1, etaj 3, bloc cărămidă, mobilat, amenajat, 36.500 Eur, 0744.849.390. 311458
- **Cumpăr apartament** 2 camere, banii jos. Telefon 0752.510.776. 311460
- **Vând apartament** 2 camere bloc, etaj 2, decomandate, Maiakovski, telefon 0257/233.329. 256095
- **Vând apartament** 2 camere 54mp str. M. Costin (zona Gării) bloc cărămidă, mobilat, contorizat, parchetat, fără intermediari.Preţ la telefon 0754.691.459. 293942
- **Vând apartament** 2 camere, 2 boxe, str. Eminescu, 43.000 Eur negociabil, 0744.784.910. 294560
- **Vând apartament** 2 camere central. Informaţii tel. 0726.291.062. 295826
- **Vând apartament** 2 camere decomandate,zona 300, etaj I, 37.500Euro, 0722.606.527. 312005
- **Vând apartament** 2 camere, parter, Romanilor, decomandat, 27.000Euro, 0722.606.527. 312054

AP.3 CAMERE-ARAD
- **Apartament ultracentral** (Primărie), 3 camere, izolat termic, 70.500 Euro, 0724.442.686. 272794
- **Apartament 3** camere, Miorița, etaj 2, amenajat, garaj, 42.000 Eur. Tel. 0744.849.390. 311459
- **Vând apartament** 3 camere, zonă centrală, preţ negociabil. Informaţii 0758.979.028. 277851
- **Vând apartament** 3 camere, Aristide Dragomir, etaj 3/4, toate utilităţile. Telefon 0744.552.081, orele 08.00- 17.00. 278717
- **Vând apartament** 3 camere decomandat, 105 mp, zona Gării, 2 pe palier, 2 balcoane închise, termopan, centrală, clima, bucătărie mobilată, totul renovat modern 49.500 Eur, 0722577061. 287218

AP.5 CAMERE-ARAD
- **Apartament 5** camere, ultracentral, parter (lângă Hotel Continental), 200 mp, 75.000 Eur, 0257/228411. 311461

CASE-ARAD
- **Vând căsuţă** pe ştrand cu 2 camere, terasă,loc mare, 0729.921.117. 311705
- **Vând casă** pe str. Poetului, nr. 117, cu 2 camere, bucătărie, baie şi hol lung, cu teren de 1900 mp şi FS 27 ml. Telefon 0744182924. 269349
- **Vând casă** str. Poetului, 350 mp, locuibil, sistem vilă, 6 camere, cărămidă, mobilată, utilată, încălzire gaz, pretabil firmă, cabinet medical, policlinică. Preţ 125.000 Eur, negociabil. Telefon 0742.673.770, 0357/421170. 311614
- **Vând casă** 600 mp, str. Cedrului (perpendiculară pe 6 Vânători), 58.000 Eur negociabil. Telefon 0744.784.910. 294565

CASE-JUDETUL ARAD
- **Proprietar vând** casă în Cicir la şosea pe colţ, 1400 mp, suprafaţă locuibilă, 120 mp+ dependinţe, încălzire gaz apă +canal telefon cablu, preţ 92.000 euro negociabil! Telefon fix 0257/216.183, mobil 0745.639.616. 275622
- **Vând casă** cu grădină 2700 mp, pe colţ în Cicir. 0721.869.822, 0743.553.583. 308778
- **Vând casă** mare în Miniş, 4 camere, baie, apă reţea, toate depedinţele, grădină 1850 mp, 0257/468.315, 0740.064.810. 295922
- **Vând casă** nouă în Zădăreni, 4 dormitoare, 2 băi, cameră zi, loc luat masa, semifinisată teren 300 mp, preţ 37.500 Eur negociabil. Telefon 0735163955. 312452
- **Vând casă** în Ghioroc. Informaţii la telefon 0721.476.158. 298203
- **Vând casă** în localitatea Aluniş, strada principală. Telefon 0744607084. 312735
- **Vând casă** în Măderat.Telefon 0723.072.266. 311703
- **Vând casă** în Pecica. Preţ negociabil la vedere. Telefon 0257/468082. 311711
- **Vând casă** în Sânleani 1080mp, 38.000Euro negociabil.Telefon 0769.214.843. 296458

CASE-ALTE JUDETE
- **Vând casă** în Batanya, 13.000 Eur negociabil, 0748622480. 311743

CASE DE VACANTA-ALTE JUDE
- **ARIEŞENI, teren** construcţii cabane vacanţă, curent- electric, eventual cu cabană, 0722- 257409. 309067

VILE-ARAD
- **Vând/schimb vilă** lux la cheie, Vladimirescu, P+M, teren 500 mp, locuibili 200 mp, toate utilităţile. Preţ 129.000 Eur negociabil, 0722.205.811. 308912

SPATII COM-ARAD
- **Vand Spatiu** Comercial bdul Revolutiei tel0744568885 300770
- **Vânzare- închiriere spaţiu** comercial CONFECŢII, 66- mp, vitrină- mare, PersoanăFizică, 0722- 257409. 309065

TERENURI LOCAL
- **P.F.Vând locuri** de casă 400- 560 mp +o parcelă de 5000 mp, toate utilităţile, acte în regulă, în Arad.Informaţii telefon 0745.350.576. 277847
- **Vând teren** 450 mp, FS 15 ml, toate utilităţile pe strada Diogene în Subcetate. Preţ 41.000 Euro negociabil. Telefon 0747.490.874. 291477

TERENURI JUDET
- **Vând loc** de casă în Zădăreni cu utilităţi, 500 mp, preţ 12.500 Eur negociabil. Telefon 0735163955. 312583
- **Vând loc** de casă Zădăreni, 540 mp, 24 FS, 0722288955. 312131
- **Vând teren** arabil Zădăreni. Telefon 0257/413185. 311749
- **Vând teren** intravilan 990 mp, localitatea Vărădia de Mureş, nr. 160, 1300 Eur. Telefon 0747810958. 299630

TERENURI ALTE JUDET
- **Vând teren** în Bătania, Ungaria, 550 mp, str. Allomas, utilităţi. Preţ avantajos. Telefon 0744.568.881. 286984

IMOBILE CHIRII
- **Închiriez apartament** 2 camere, ultracentral, mobilat, 120 Eur, 0257/228411. 311457
- **Închiriez apartament** 1- 2 camere, central, mobilat, utilat, ocupabil, 0722288955. 312130
- **Închiriez cameră,** zugrăvită proaspăt, aproape tramvai, intrare separată. Telefon 0752499621. 311799
- **Închiriez garsonieră** şi apartament 2 camere, mobilate complet. 0751.382.017, 0257/380.344. 294052
- **Închiriez garsonieră** central, (Buşteni), amenajată, utilată, modificată. Preţ 120 Eur+garanţie. Telefon 0741.187.207. 301508
- **Închiriez garsonieră** confort 1, Liviu Rebreanu P4, pe termen lung. Informaţii 0357/805369. 305309
- **Închiriez/vând apartament** 2 camere, dependinţe, super modern, mobilat, 2 balcoane, la Gara Aradul Nou. Telefon 0747.809.848. 311645
- **Dau în** chirie apartament 3 camere nemobilate (Billa), 150Euro.Informaţii 0726.289.694. 311940
- **Dau în** chirie apartament 2 camere mobilate,(Piaţa Mică), 150Euro.Informaţii 0726.289.694. 311974
- **Ofer închiriere** garsonieră Conf.I,renovat, mobilat, utilat, etaj I, Confecţii.Informaţii 0741.516.511. 311626
- **Vând garsonieră** UTA, etaj 2, mobilată, internet, telefon, preţ 14.900 Eur, 0740942069. 311797

SPATII COM-ARAD
- **Închiriez hale** 420- 1000mp în Parcul Industrial Uta. Informaţii telefon 0721.288.570. 294274
- **Închiriez/vând spaţiu** comercial, 300 mp şi 168 mp. Telefon 0722.227.450. 285111

OFERTE LOCURI DE MUNCA
- **Angajăm muncitori** calificaţi (finisori) în construcţii. Telefon 0257/256189. 311725
- **Angajăm sudori,** lăcătuşi, dulgheri în construcţii. Telefon 0257/275250. 299019
- **Angajez şofer.** Informaţii telefon 0746.915.588. 311612
- **Angajez muncitori** calificaţi în construcţii, 0732369451, 0756530292. 312695
- **Angajez patiseră** cu experienţă, ajutor patiseră, ajutor bucătar. Telefon 0745.615.829. 311750
- **Autoservice angajează:** electricieni auto, mecanici auto pentru Arad, Ghioroc, 0723.575.905. 311467
- **Caut femeie** serioasă pentru îngrijit bătrâni în Germania, cunoscătoare limba germană, 004915786143246. 311606
- **Firmă privată** angajăm muncitori cu cunoştiinţe de mecanică.Telefon 0740.256.276. 311674

CERERI LOCURI DE MUNCA
- **Tânăr 24,** serios caut de lucru la blocuri şi vile şi piscine şi gazon, 0730067992. 296446

PRESTARI SERVICII
- **A Acord** Garanţie 1 an reparaţii maşini spălat, 0744.241.398, 0357/401569,0257/259146. 308647
- **A.A. Garanţie** un an repar maşini spălat automate, frigidere domiciliul clientului, 0257/274600, 0745.395.282. 304746
- **Cursuri: masaj** şi reflexoterapie, manichiură- pedichiură, coafură- frizerie. Informaţii 0724.442.686. 312181
- **Executăm zidărie,** tencuieli, zugrăveli, rigips, izolaţii, acoperişuri, fundaţii, consolidări 0740.696.157. 293934
- **Organizăm cursuri** de calificare şi specializare pentru meseriile de AUTOMACARAGIU, STIVUITORIST şi FOCHIST cu autorizare I.S.C.I.R. Telefon 0722.283.569. 308776

CONSTRUCŢII
- **A- Acasă aduc** balast, nisip, piatră, pământ gazon, 2- 20 mc, preţ mic, factură, judeţ, 0745.036.969, 0722.389.480. 218032
- **Vând scule,** unelte pentru construcţii, cofraje metalice, popi metalici, betonieră mare, transpaleţii, vibrator beton, schelă metalică, masă circular, etc.. Telefon 0745320066. 299332

AUTO ROMANESTI
- **Vând Dacia** Papuc 2 locuri carosată, Dacia Papuc 4 locuri carosată, Dacia Papuc 4 locuri Diesel. Telefon 0744.552.081, orele 8.00- 17.00. 293955
- **Vând urgent** Dacia Break injecţie 2004, stare foarte bună, km 22500 reali. Telefon 0745048337. 311717

AUTO STRAINE
- **Cumpăr semiremorcă** Dacia Padis 500, Salonta, stare ok. Ofer 10 milioane lei. Informaţii telefon 0257/218106. 311685
- **Vând Opel** Corsa 1,2 B, 1,2, an 1995, accept orice test, 119.000 km reali, adusă de 1 săptămână, 850 Eur negociabil.Telefon 0758.750.682. 311423

ELECTRONIC PLUS
- **VÂND lăzi, congelatoare, combine, maşini spălat 350- 550 lei, vitrine frigorifice, anvelope. www.madona.ro Rate angajaţilor, pensionarilor vârstă- boală, ☎0769.005.400.** 8694

MOBIDOM
- **Vând colţar** de bucătărie din lemn masiv nou, colţar de bucătărie din pal tapiţat nou, mobilă bucătărie, corpuri bucătărie, pat dublu, pat simplu, noptiere, canapea, masă bucătărie, mască bucătărie, comodă TV, dulap haine, canapea şi măsuţă cafea. Tel. 0744.552.140. 300440

PIERDERI
- **Pierdut chitanţa** nr. 350253040 eliberată de Allianz Ţiriac. O declar nulă. 311625
- **Pierdut junincă** alb cu galben în Gai. Telefon 0770452574. 311714

PLANTE-FLORI
- **Vând baloţi** lucernă. Informaţii telefon 0744.687.186. 295751

ANIMALE-PASARI DOMESTICE
- **Vând porci** graşi, 100- 130 kg, comuna Macea nr. 60. ☎0257/536.149. 308968
- **Vând puicuţe** ouătoare şi pui de carne. Informaţii 0748.322.489, 0257/219.283, 0357/442.670. 281249
- **Vând vacă** cu viţel. Informaţii telefon 0741.284.557. 311668

MASINI,UTILAJE,INSTALATII
- **Vând plug** cu şină, met ierbicidat 500 L, grăpi pe cadru şi remorcă tip straf, 2 vaci cu lapte. ☎0745.270.325. 304313
- **Vând plug,** disc pentru U 650. Telefon 0757.780.760. 311710

IMPRUMUTURI FINANCIARE
- **Ofertă! Valută** rapid cu 2- 3 % plata la final! Telefon 0721492429. 294208

DIVERSE
- **Cumpăr cupru-** 18,5 lei, alamă- 11 lei, aluminiu, baterii, radiatoare, inox, fier vechi- 0,70 lei, motoraşe vechi, 0748.607.706. 311479
- **Cumpăr fier-** 70 bani, cupru- 19 lei, alamă- 11 lei, baterii- 1,7 lei, aluminiu- 3,5 lei, radiatoare- 9 lei, pene, inox- 6 lei, motoraşe- 10 lei, 0748.912.117. 311647
- **Cumpăr pene** vechi, noi, feroase, neferoase, preţ convenabil. Informaţii 0745.983.893. 299331
- **Cumpăr pene** vechi, noi, cupru, alamă, fier, baterii. Preţ convenabil.Telefon 0742.299.805. 311691
- **Cumpăr pene** vechi, noi, cupru, alamă, fier, baterii. Preţ bun, 0741.689.068. 311707
- **Vând ţiglă** din demolări. Informaţii la telefon 0741.595.334. 299324
- **Vând bicicletă** germană nouă, trei viteze, 500 lei, telefon 0723.667.475. 298665
- **Vând cazan** din cupru pentru ţuică complet. Telefon 0745048337. 311718
- **Vând inventar** apicol, storcătoare şi tăvi inox, tub CO2, cadă prune, mese, scaune, rafturi, 0742.352.280. 262684
- **Vând sobă** încălzit şi gătit Vesta, cazan baie. Telefon 0754.670.282. 311529
- **Vând voliere** pentru porumbei şi păsări de apartament. Tel. 0752.985.414. 311672

Preluarea anunţurilor pentru următoarea zi se face până la ora 15.00 la ambele sedii, cu excepţia anunţurilor de deces, care se primesc până la ora 18 .00, la sediul din Bd. Revoluţiei 81 .

ANIVERSARE

Pentru
DUŢĂ MARIN
mulţi ani de-acu-nainte
NONY.
Să ai parte de fericire, multă sănătate şi iubire. De tot ce-i mai bun în lume.
Mult noroc şi La mulţi ani!

INFORM MEDIA

INFORM MEDIA, editorul cotidianelor Jurnal Arădean şi Arad Expres, parte a grupului multinaţional Inform Media, care îşi desfăşoară activitatea în domeniul presei locale tipărite

CAUTĂ

Distribuitori de presă (în cutii poştale) pentru localităţile:
Lipova, Păuliş, Fântânele şi Aluniş.

Cerinţe:
Seriozitate;
Dinamism;
Conştiinciozitate.

Se oferă:
Salar atractiv;
Timp de lucru 2 ore.

Informaţii suplimentare la telefon: 0257/228.586 sau 0728.284.737, de luni până vineri între orele 9-17.

Jurnal Aradean şi Arad Expres te ajută să îţi cauţi de lucru, ieftin şi eficient!

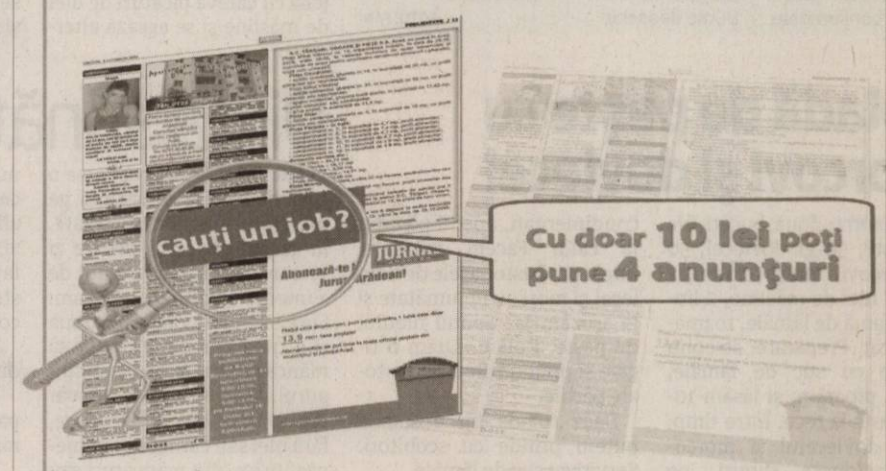

Contactaţi-ne acum
să beneficiaţi de oferta noastră!

JURNAL ARADEAN ARAD EXPRES

Celebra şi unica tămăduitoare Valentina Codreanca revine în Arad la cererea cetăţenilor.

Lucrează cu lucrul sfânt, magie albă, fiind singura tămăduitoare acceptată de biserică, rezolvând în mai putin de 45 de minute cazuri lipsite de speranţă.
Descântă pentru dragoste, linişte sufletească, succes în afaceri, examene, dezleagă farmece, blesteme, cununii legate, redă fertilitate şi virilitate, deschide cărţi de tarot.
Rezolvări garantate pentru care îşi asumă responsabilitatea chiar şi prin telefon.

Tel: 0747 422 031; 0721 564 457; 0764 950 064
Web: www.magicvalentina.ro

(H-296713)

Îngheţată din pulpă de ananas şi cocos

RĂCOROS. Pentru prepararea desertului aveţi nevoie de: 520 gr de pulpă de ananas, 100 ml apă plată, 30 gr nucă de cocos răzuită, 4 linguri de zahăr. Preparare: punem cocosul în apă şi-l fierbem 5 minute, din momentul în care începe a clocoti. Lăsăm la răcit şi strecurăm. Am obţinut 50 ml zeamă, căci restul a tras-o cocosul. Cocosul rămas se poate folosi, în aceeaşi zi, la prepararea unui chec, de exemplu blat de tort sau presărat peste îngheţată. Curăţăm ananasul, pe care îl tăiem apoi în bucăţi, presărăm zahărul şi adăugăm zeama de cocos. Facem piure cu ajutorul unui blender. După zece minute minunăţia este gata. Poftă bună

Brioşe cu dovleac şi alune

INGREDIENTE: 200 de gr pulpă de dovleac, 100 gr alune/migdale sau nuci, 100 gr zahăr, 120 gr făină, câte 1/2 linguriţă scorţişoară, nucşoară, ghimbir şi cuişoare măcinate, 2 linguriţe praf de copt, 1/2 linguriţă amoniac, un praf de sare, un ou, 50 ml ulei, 300 gr lapte bătut, 100 gr zahăr pudră. Dovleacul se taie cuburi şi se fierbe, apoi se scurge şi se pasează. Alunele se prăjesc şi se macină. Într-un castron se amestecă zahărul cu condimentele, praful de copt, amoniacul, făina, alunele măcinate şi piureul de dovleac. În alt castron se bate oul, se adaugă uleiul şi laptele bătut, se amestecă şi se adaugă la compoziţia de dovleac. Se mai amestecă o dată. Se ung formele de brioşe, se pudrează cu făină şi se toarnă compoziţia. Se coace 20 de minute.

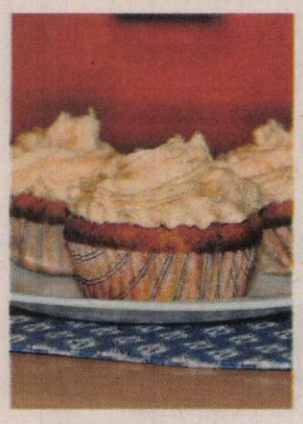

O ALIMENTAŢIE SĂNĂTOASĂ. Gusturile alimentare se formează încă din copilărie şi persistă. De aceea, este foarte important să-ţi înveţi copiii să mănânce sănătos. Iar pentru a avea rezultatele dorite găteşte-le cât mai uşor, sănătos, fără grăsimi şi, cel mai important, ţine-i departe de mâncărurile de tip fast-food. Şi nu uita! Cea mai importantă masă este cea de dimineaţă.

FOTO: FAN

Budincă de legume cu macaroane şi caşcaval

INGREDIENTE: 7-8 roşii coapte bine, 500 gr ciuperci, o ceapă, 2-3 căţei de usturoi, o vânătă, 150 gr macaroane, 200 ml smântână de frişcă (30% grăsime), sare, piper, ulei de măsline, frunze de busuioc şi 100 gr de caşcaval ras. Preparare: se spală, curăţă şi se toacă legumele, după preferinţă. Încingem puţin ulei într-o oală, apoi adăugăm ceapa tocată. Când aceasta este puţin aurie, punem vânăta şi ciupercile tocate deasupra şi învârtim (la foc rapid) până se evaporă zeama lăsată. Adăugăm apoi roşiile, tăiate bucăţi şi verdeaţa. Sărăm şi piperăm după gust. Lăsăm aproximativ încă 5 minute la foc rapid, învârtind din când în când. Spre sfârşit adăugăm usturoiul tocat fin, urmat de smântână. După un minut luăm oala de pe foc. Se mai gustă odată, eventual mai adăugaţi ceva condimente-verdeaţă, chili sau ce doriţi. Puneţi macaroanele la fiert în apă cu sare. Le fierbeţi al dente! Între timp, încingeţi cuptorul la 250 grade Celsius. După ce au fiert macaroanele, le puneţi peste legumele cu sos şi amestecaţi. Se presară caşcavalul deasupra şi daţi la cuptor. Sfat: Alături puteţi servi cârnăciori prăjiţi bine.

TARTE CU FRUCTE Este recomandat în aceste zile caniculare consumarea fructelor sub orice formă. Totuşi pentru copii şi musafiri nu ezitaţi prepararea unor tarte din fructe deosebit de bune şi frumos ornate cu absolut toate fructele pe care le aveţi la îndemână.

FOTO: FAN

Cinci alimente care prelungesc tinereţea

În ediţia de azi a Jurnal arădean vei afla care sunt alimentele ce te menţin mereu în formă maximă.

SĂNĂTATE. Nu putem da timpul înapoi, dar cu siguranţă putem încerca să-l prelungim. Cu o dietă sănătoasă şi o nutriţie echilibrată, vei fi surprinsă cât de bine te vei simţi. Iar corpul tău îţi va mulţumi, ani la rând. Curioasă să ştii ce alimente ar trebui să mănânci pentru a înainta în vârstă sănătoasă şi fericită? Citeşte mai departe.

Tomate

Pigmentul roşu din tomate este numit Licopen, un antioxidant benefic pentru ochii tăi. Acesta este absorbit cu uşurinţă de corpul tău atunci când roşiile sunt încălzite, în timpul gătitului sau prin procesare. O roşie conţine vitaminele C, A şi K, potasiu şi fier. Tomatele ajuta la dezvoltarea sănătăţii dinţilor, oaselor, a pielii şi părului, scade presiunea sângelui şi a colesterolului.

Mere

Bogate în flavonol, merele sunt o sursă importantă de antioxidanţi. Pe lângă faptul că previn apariţia ridurilor şi căderea părului, merele protejează organismul împotriva bolilor cardiovasculare sau dezvoltării cancerului. De asemenea, aceste fructe protejează oasele şi ameliorează astmul, ajută în prevenirea bolii Alzheimer şi scad colesterolul. Previn anumite tipuri de cancer şi diabet şi te ajută la controlul greutăţii corporale.

Ceai alb

Ceaiul alb conţine mai mulţi antioxidanţi decât ceaiul verde, ajutând în prevenirea cancerului. De asemenea, scade presiunea sanguină, protejează inima, întăreşte oasele, dinţii, gingiile şi îmbunătăţeşte elasticitatea pielii.

Condimente

Condimentele precum scorţişoara au numeroase beneficii pentru sănătate. Scorţişoara poate micşora nivelul de zahăr din sânge şi scade colesterolul. În plus, îmbunătăţeşte mişcarea intestinelor graţie conţinutului de fibre. Paprica şi piperul reglează presiunea sanguină şi îmbunătăţesc circulaţia. Rozmarinul încetineşte dezvoltarea cancerului. Ghimbirul ameliorează greaţa şi răul în timpul călătoriei cu maşina, şi ameliorează durerile articulare. Iar lista poate continua.

Somon

În general, peştele este important pentru sănătate. El este bogat în antioxidanţi, acizi graşi omega-3 şi proteine. Alege variantele cât mai naturale de peşte, preferabil proaspăt, pentru a fi sigură că nu-şi pierde din calităţi. Somonul este bun pentru piele, reducând inflamaţiile care provoacă acnee şi previne cheagurile de sânge. În plus, încetineşte problemele cognitive, precum boala Alzheimer sau retardul datorat bătrâneţii, şi menţine integritatea sistemului imunitar şi circulator.

Brânză cu roşii la cuptor

INGREDIENTE: 4 roşii mari, 380 - 400 gr brânză Mozzarella (sau telemea), 3 - 4 linguri ulei de măsline, piper măcinat mare, o linguriţă busuioc uscat (sau oregano). Se taie roşiile felii, se lasă să se scurgă brânza şi se taie felii. Se unge un vas de jena cu câteva picături de ulei de măsline şi se aşează alternativ câte o felie de roşie şi o felie de brânză, ca o floare. Se presară deasupra piperul măcinat mare şi busuiocul. Se stropeşte cu restul de ulei şi se coace timp de 14-16 minute sau până când prinde o crustă rumenă şi apetisantă. Se serveşte cu pâine proaspătă şi vin sec, de preferinţă alb.

Piept de pui dezosat cu caşcaval la cuptor

INGREDIENTE: Piept de pui dezosat (2-3 bucăţi), caşcaval, ulei, sare şi piper. Mod de preparare: piepţii de pui se înjumătăţesc, se sărează şi piperează. Se aşează apoi într-o tavă de yena (sau în orice altă formă termorezistentă) şi se pune ulei deasupra (ori de floarea soarelui ori de măsline). Se lasă la cuptor până se rumenesc, la foc moderat spre mic.

Când sunt suficient de rumeniţi se adaugă feliile de caşcaval şi se piperează din nou, cu piper alb. Se dau din nou la cuptor până când caşcavalul se topeşte şi îmbracă bucăţile de pui. Folosiţi un caşcaval tare. Serviţi cu garnitura preferată.

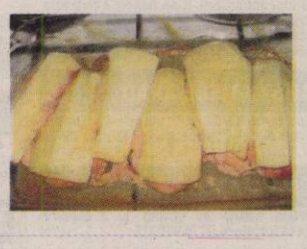

Ruladă de peşte cu morcovi şi dovlecei

INGREDIENTE: două bucăţi file de peşte, 50 gr dovlecel, 50 gr morcovi, 100 gr cartofi, 2 linguri ulei de măsline, 2 linguri zeamă de lămâie, rozmarin uscat. Preparare: stropim peştele cu suc de lămâie, sărăm, piperăm, şi lăsăm 10-15 minute la rece. Între timp, tăiem dovlecelul şi morcovul bastonaşe subţiri, pe care le rumenim în ulei. Le condimentăm cu rozmarin uscat, după care le scoatem la răcorit. În aceeaşi tigaie, punem feliile de cartofi, tăiate subţiri, la prăjit. Când încep a se rumeni, adăugaţi o lingură de apă şi lăsaţi până scade, apoi întoarceţi. Îi condimentaţi, apoi îi păstraţi la cald. Facem ruladele: împărţim bastonaşele de dovlecel şi morcov în jumătate şi le aşezăm la capătul fileului de peşte. Rulăm. Luăm o tigaie şi prăjim rulourile pe toate părţile.

Dacă rulada nu e stabilă putem prinde cu scobitori. Serviţi cu suc de lămâie.

Dieta sănătoasă în zece paşi

REGIM. Dieta în 10 paşi este o cură de slăbire construită pe principiul dietelor disociate, în cadrul căreia în fiecare zi se consumă exclusiv tipul de alimente inclus în program. Spre exemplu, dacă în a doua şi a treia zi este prevăzut să mâncăm orez fiert, atunci singurul aliment va fi într-adevăr orezul fiert, fără alte legume, fără ulei sau carne. De asemenea, orice alte mâncăruri sau „gustări nevinovate" de tipul măr, iaurt, un drops, etc, sunt interzise.

Dieta aduce rezultate foarte bune în ceea ce priveşte pierderea în greutate, ducând la diminuarea masei corporale cu 5-9 kilograme. De asemenea, această cură de slăbire nu presupune restricţii în ceea ce priveşte cantităţile de alimente permise în fiecare zi, însă „compensează" prin faptul că trebuie respectat cu stricteţe tipul de mâncare recomandat zilnic.

Iată schema de alimentaţie din cadrul dietei în 10 paşi:

1. În prima zi se mănâncă paste (fără ou), cu caşcaval ras pe deasupra;
2. Următoarele două zile, deci a doua şi a treia zi, se mănâncă orez fiert, la care puteţi adăuga condimente după gust şi zeamă de lămâie;
3. Următoarele trei zile, adică a patra, a cincea şi a şasea zi, se mănâncă cartofi prăjiţi;
4. Cura continuă cu trei zile în care se mănâncă friptură de pui la grătar;
5. Următoarea zi se mănâncă salată;
6. Trei zile - carne de vită fiartă;
7. O zi - iaurt şi fructe;
8. Următoarele 3 zile - friptură de vită la grătar;
9. O zi - chiftele din carne de vită;
10. O zi - dulciuri.

Salată de ţelină şi citrice

RAPID. O salată proaspătă şi înviorătoare. Iată de ce ingrediente ai nevoie pentru prepararea sa: ţelină feliată subţire, morcov tăiat julienne, felii de portocale feliate, felii de grapefruit, boabe de rodie, pătrunjel verde, tocat fin, ulei de susan, suc de lămâie, suc de portocală, sare şi piper alb. Amestecăm uşor toate ingredientele (fructe şi legume) într-un bol, în afara boabelor de rodie. Facem o emulsie din ulei, suc de lămâie şi portocală, pătrunjel, sare şi piper.

Turnăm această emulsie peste fructe şi legume, şi lăsăm la rece aproximativ 20-30 de minute. Servim salata cu boabe de rodie desupra.

DECESE

Cu adâncă durere în suflet anunţăm decesul, la vârsta de 66 ani, a celei care a fost soţie, mamă şi bunică

PAŞTIU ANNA-MARIA

(născută PAGER).

Înmormântarea va avea loc astăzi, 17 august 2010, orele 14,00, la cimitirul Eternitatea (UTA).

Familia îndoliată

Cu profundă tristeţe anunţăm încetarea din viaţă, la vârsta de 50 de ani, a celui care a fost soţ şi tată,

IAGĂR VASILE.

Dumnezeu să-l ierte şi să-l odihnească în pace! Înmormântarea va avea loc astăzi, 17 august 2010, orele 14.00, la cimitirul Pomenirea.

Familia îndoliată

Cu inimile îndoliate ne luăm rămas-bun de la cea care a fost

ORĂDAN MARIA,

mamă devotată şi iubitoare. Dumnezeu să o odihnească în pace! Înmormântarea va avea loc astăzi, 17 august 2010, orele 13.00, de la capela Damian, cimitirul Eternitatea (UTA).

Fiica Orădan Voloşin Doina şi ginerele Orădan Voloşin Victor

Cu durere în suflet anunţăm moartea fulgerătoare a iubitului nostru soţ, tată şi bunic

LĂDARI MIHAI.

Îl vom păstra mereu în inimile noastre. Înmormântarea va avea loc astăzi, 17.08.2010, la ora 17,00, la cimitirul Micălaca.

Soţia Brîndușa, fiul Mihai cu familia şi fiica Rodica cu familia

CONDOLEANŢE

O rugăciune către Dumnezeu, o lumânare aprinsă şi gânduri pioase în ceasul despărţirii de cel care a fost dragul nostru unchi

IAGĂR VASILE.

Dumnezeu să-l odihnească!

Nepotul Iagăr Dan şi Mihaela

Anunţurile de deces se publică GRATUIT!

Regretăm profund dispariţia fostei noastre colege

ANI PAŞTIU

şi adresăm sincere condoleanţe familiei.

Colegii de la Serviciul Judeţean de Medicină Legală

O inimă a încetat să mai bată, un suflet nobil s-a ridicat la cer şi pleacă departe de noi, dar mai aproape de Dumnezeu. Ne despărţim de cel care a fost bunicul şi străbunicul nostru drag

IERNILĂ ILIE (MOŞU)

din sat Comăneşti.

Dumnezeu să-l odihnească în pace!

Nepotul Stan Călin cu soţia Anca şi strănepoata Bianca

Suntem profund îndureraţi la trecerea în nefiinţă a celui care a fost iubit frate şi cumnat

IAGĂR VASILE.

Să-i fie ţărâna uşoară şi Dumnezeu să coboare în sufletul celor dragi puterea de a depăşi suferinţa.

Familia Iagăr Zaharia

Cu adâncă durere în suflet ne despărţim de nepotul şi verişorul nostru drag

IAGĂR VASILE,

la vârsta de numai 50 de ani.

Dormi în pace suflet blând.

Familia Puiu, Margareta Blaj, Marcela, Iasmina, Alin, Andra

Suntem alături de familia Cighirean Lucia şi Ioan în aceste clipe grele pricinuite de decesul mamei (soacrei)

ARDELEAN FLOARE

din Macea.

Dumnezeu s-o odihnească în pace!

Vecinii din Bloc 191, Arad

Suntem alături de familia Iagăr în clipele grele pricinuite de trecerea fulgerătoare în nefiinţă a celui care a fost

IAGĂR VASILE.

Dumnezeu să-l odihnească în pace!

Familia Cherdeş Daniel

Suntem alături de colega noastră Adina Schneider în greaua încercare pricinuită de moartea fulgerătoare a mamei sale. Sincere condoleanţe!

Conducerea şi Colectivul SC FORTUNA SRL şi SC AD TEHNIC SRL

COMEMORĂRI

Astăzi se împlinesc 7 ani de la trecerea în nefiinţă a profesoarei

STEGĂRIŢA GEORGETA

născută BĂRBOSU.

Dumnezeu s-o odihnească!

Familiile Bărbosu, Stegăriţa şi Paulesc

Regret profund despărţirea de cea care a fost prietena mea,

CONSTANŢA DOCMANOV,

la 40 de zile de la trecerea în nefiinţă o floare şi o lacrimă la mormântul ei.

Marilena Taraş

✝ Comemorăm 15 ani de la trecerea la cele veşnice a celui ce a fost

adv. **GULEŞ SEVER.**

Fie-i amintirea veşnică.

Fiul Sorin

Publicitate 0257/210.775

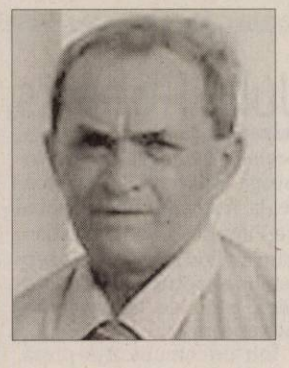

Ziua fericită de odinioară e de-acum sărbătorită doar în sufletele noastre, îndurerate de absenţa iubitului nostru,

Ing.

FLORIN ROMANESCU.

Azi ar fi împlinit 56 de ani. Trist şi pios omagiu din partea familiei îndoliate.

Soţia Doina, fratele Liviu, fiul Radu, nora Claudia şi nepoţelul Dario

---

Astăzi, 17 august, ar fi trebuit să-ţi spunem La mulţi ani, dragul nostru

TICĂ.

La 6 luni de la plecarea spre cele veşnice ne rugăm ca Bunul Dumnezeu să-ţi dea odihnă veşnică. Flori şi lumânări vom pune la tristul tău mormânt.

Mama, surorile, cumnatul şi Alessia

Cu adâncă durere şi întristare, părinţii Iancu şi Florica anunţă la 17 august comemorarea a 3 ani de la moartea fulgerătoare a iubitului lor fiu, Ing. jurist

BUPTE PAVEL - NICU

la vârsta de numai 51 ani.

Dumnezeu să-i odihnească sufletul în Rai.

Mămica şi tătucu, comuna Seleuş - satul Iermata

Azi 17 august 2010 se împlineşte un an de când draga mea mamă,

ROZALIA KIRSCH

s-a dus între stele. Lacrimi, flori şi lumânări la tristul ei mormânt. Bunul Dumnezeu să o odihnească în pace! Nu te voi uita niciodată.

Fiica Ildi

Păstrându-l mereu viu în sufletele noastre, îl readucem pentru o clipă în memoria celor care l-au cunoscut şi apreciat pe cel care ne-a fost tată şi soţ

ing. **BUPTE PAVEL-NICU**

de la al cărui deces se împlinesc 3 ani. Te vom păstra mereu în amintirile noastre. Dumnezeu să-l odihnească în pace.

Cosmin şi Viorica

Purtăm în suflet aceeaşi durere şi tristeţe şi azi 17 august la împlinirea a 6 ani de când ne-am despărţit de bunul nostru soţ, tată şi bunic

BÂC VIOREL.

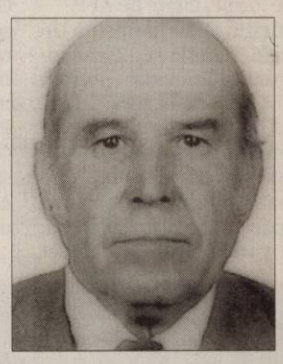

Dumnezeu să-l ierte şi să-l odihnească în pace!

Familia

Preluarea anunţurilor pentru următoarea zi se face până la ora 15.00 la ambele sedii, cu excepţia anunţurilor de deces, care se primesc până la ora 18.00, la sediul din Bd. Revoluţiei 81.

Acuzaţi de cenzură

KIEV. O organizaţie a jurnaliştilor ucraineni, numită „Nu cenzurii", a avertizat că ar putea apela la o grevă naţională în cazul în care condiţiile de lucru ale presei, sub regimul lui Viktor Ianukovici, vor continua să se degradeze, informează AFP.

Aceste avertizări vin după ce canalele de televiziune apropiate opoziţiei pro-occidentale au fost ameninţate cu închiderea. Sâmbătă, aceste trei canale de televiziune au protestat în mod simbolic, timp de o oră.

„Autorităţile ucrainene, în persoana preşedintelui Ianukovici, au afirmat că susţin libertatea presei, dar în realitate ignoră problemele, drepturile şi revendicările jurnaliştilor", se arată într-un comunicat al organizaţiei jurnaliştilor ucraineni.

SURSA:MEDIAFAX

Julia Roberts, premiată

MADRID. Julia Roberts va primi premiul Donostia pentru întreaga activitate, luna viitoare, la Festivalul Internaţional de Film de la San Sebastian, care are loc între 15 şi 25 septembrie, potrivit organizatorilor, citaţi de hollywoodreporter.com.

Julia Roberts FOTO: FAN

Într-un comunicat de presă, organizatorii festivalului au lăudat apariţia Juliei Roberts în filme de mare succes din ultimii 20 de ani, subliniind prestaţia sa din filme precum „Magnolii de oţel" şi „Frumuşica". Totodată, organizatorii festivalului au lăudat-o pe celebra actriţă pentru apariţia sa din filmul „Erin Brockovich", pentru care a fost recompensată şi cu premiul Oscar.

Cel mai recent lungmetraj al Juliei Roberts, „Mănâncă, roagă-te, iubeşte/ Eat Pray Love", în care joacă şi actorul spaniol Javier Bardem, va fi prezentat în afara competiţiei la cea de-a 58-a ediţie a Festivalului Internaţional de Film de la San Sebastian.

Printre câştigătorii din anii trecuţi ai premiului Donostia se numără Lana Turner, Francis Ford Coppola, Woody Allen şi Ian McKellen.

2.000 de militari ucişi în Afganistan

KABUL. Numărul total al militarilor străini ucişi în războiul din Afganistan a depăşit pragul simbolic de 2.000, potrivit unui bilanţ publicat luni de site-ul specializat icasualties.org, relatează AFP.

În total, 2.002 militari ai forţelor internaţionale mobilizate în Afganistan au fost ucişi de la începutul invaziei americane în 2001. Site-ul precizează că 434 de militari au fost ucişi anul acesta, faţă de vârful atins în 2009, de 521. **SURSA: MEDIAFAX**

Militari în luptă FOTO. EPA

www.aradon.ro
Mai multe poze cu Cristina

CRISTINA

Este născută în zondia leu şi în place dansul

CLIPUL ZILEI

Căluţul jucăuş

O minge imensă nu este jucaria ideală pentru un căluţ. Cu toate acestea căluţul alb care este filmat face o excepţie şi se joacă cu mingea exact ca un copil. Filmuleţul a fost postat pe youtube.

Vezi **http://www.aradon.ro/stiri/Youtube/articol/calutul-jucaus/cn/news-20100816-03204506**

James Cameron va planta arbori

LOS ANGELES. Organizaţia Earth Day Group va planta un milion de arbori în 15 ţări, până la sfârşitul anului, cu ajutorul regizorului canadian James Cameron şi al studiourilor Twentieth Century Fox, informează accesshollywood.com.

Organizaţia Earth Day Group, cu sediul la Washington (SUA), a anunţat, duminică, planurile pentru lunile care au rămas din 2010.

James Cameron a plantat primul dintre cei un milion de arbori în Brazilia, în luna aprilie.

În Statele Unite ale Americii, arborii vor fi plantaţi la New York, San Francisco şi Los Angeles, pentru a îmbunătăţi atât calitatea aerului, cât şi habitatele animalelor care trăiesc în oraşe. Acţiunile din Mexic, Canada şi Spania se vor concentra asupra iniţiativelor de reîmpădurire a zonelor defrişate.

Regizorul James Cameron FOTO: EPA

Alte acţiuni vor viza să combine componenta ecologică cu cea economică. În Haiti, fundaţia Trees for the Future va lucra cu fermierii de pe insulă pentru a planta 500.000 de arbori fructiferi şi alte specii native, care să le aducă avantaje economice.

Regizorul canadian James Cameron este considerat un expert în domeniul filmărilor care folosesc tehnologii revoluţionare.

LA JOACĂ

Elefănţelul Tuluba aflat în Grădina Zoologică din Viena a ieşit la joacă. FOTO: EPA

Contul lui Axl Rose, spart de un hacker

BUCUREŞTI. După ce iniţial se anunţase pe contul de Twitter al lui Axl Rose, solistul Guns N' Roses, că „toate concertele trupei din perioada următoare - inclusiv cel de la Bucureşti, de pe 21 septembrie - au fost anulate oficial", potrivit presei internaţionale, contul de Twitter al lui Axl Rose ar fi fost spart de un hacker, mesajul privind anularea concertelor nefiind real. Astfel, conform BBC News online, concertele pe care trupa urmează să le susţină la festivalurile Reading (27 august) şi Leeds (29 august) rămân valabile. „Am fost informaţi de managementul GN'R că trupa nu a anulat concertele de la festivalurile Reading şi Leeds, contul de Twitter al lui Axl Rose a fost atacat de un hacker şi informaţiile privind anularea datelor de concert sunt nefondate", au declarat reprezentanţii Festival Republic pentru Billboard. „Toate concertele următoare ale Guns N' Roses sunt anulate oficial. Contactaţi organizatorii pentru a vă recupera banii (pe biletele achiziţionate - n.r.)", scria pe contul lui Axl Rose de pe Twitter. Contactaţi, luni, de MEDIAFAX, organizatorii evenimentului de la Bucureşti, D&D East Entertainment, au declarat că aşteaptă o informare oficială din partea managementului trupei cu privire la informaţia apărută pe contul de Twitter al solistului formaţiei. Trupa Guns N' Roses ar urma să concerteze la Bucureşti, la Romexpo, pe 21 septembrie a.c

Guns N' Roses în concert FOTO:FAN

SURSA: MEDIAFAX

Inundaţii în Slovacia

BRATISLAVA. Inundaţiile provocate de ploile abundente s-au soldat cu cel puţin un mort şi sute de evacuaţi duminică, în mai multe oraşe din centrul Slovaciei, au anunţat autorităţile locale, citate de AFP.

Situaţia era alarmantă în oraşele Handlova, Ziar-nad-Hronom şi Prievidza, potrivit unui oficial de la serviciul de presă al Ministerului slovac de Interne, Lucia Garajova.

„Există un dispărut, un bărbat din Prievidza, şi avem din păcate şi o primă victimă. Este vorba despre un bărbat din Handlova, luat de curent în timp ce încerca să îşi salveze maşina", a declarat Garajova. Aproximativ 30 de persoane au fost evacuate doar în Prievidza, potrivit lui Garajova. „Există importante pagube materiale", a constatat la rândul său ministrul de Interne, Daniel Lipsici, care a mers duminică la Handlova şi Prievidza. În nordul Cehiei, cinci persoane au decedat la sfârşitul săptămânii trecute, în inundaţiile care au avut loc din cauza ploilor torenţiale.

SURSA: MEDIAFAX

Inundaţii devastatoare FOTO: EPA

750 hectare de pădure distruse

MADRID. Pompierii spanioli încercau, luni, să stingă incendiile de pădure din Galicia, în vestul ţării, care au provocat moartea a doi pompieri, săptămâna trecută, şi au distrus până în prezent 750 de hectare de teren, potrivit autorităţilor regionale, relatează AFP.

Două incendii la Muxia şi Camarinas erau controlate spre sfârşitul dimineţii, pompierii încercând să stingă ultimele flăcări, în timp ce focarele din Baiona, Vimianzo şi Santa Comba erau stinse.

Incendii nestăvilite FOTO: EPA

Potrivit autorităţilor regionale, în total 300 de hectare au fost distruse de incendii.

Un alt focar, declanşat în noaptea de sâmbătă spre duminică la Boiro, în apropiere de La Corogne, era încă activ, luni, dar amploarea acestuia era redusă. Acest incendiu a distrus 450 de hectare de teren, în principal păduri, potrivit primelor estimări.

Pompierii luptau luni împotriva unui incendiu care s-a declanşat în jurul orei 03.50 (04.50 ora României), la Vimianzo, tot în apropiere La Corogne, şi care până în prezent a distrus 30 de hectare.

SURSA:MEDIAFAX

Păunescu a fost recompensat

CHIŞINĂU. Poetul Adrian Păunescu a devenit, pe 12 august, membru de onoare al Academiei de Ştiinţe a Moldovei. Decizia de a i se oferi acest prestigios titlu a fost luată de Adunarea generală a membrilor Academiei de Ştiinţe a Moldovei, ca urmare a unui demers al Institutului de Filologie şi al Consiliului Suprem pentru Ştiinţă şi Dezvoltare Tehnologică al academiei moldovene. Potrivit preşedintelui Academiei de Ştiinţe a Moldovei, Gheorghe Duca, distincţia a fost acordată „pentru contribuţia substanţială la procesul de apropiere a celor două maluri ale Prutului, inclusiv prin organizarea celebrelor spectacole «Flacăra», de asemenea, pentru promovarea consecventă a adevărului ştiinţific privind limba şi literatura română în Republica Moldova".

SURSA: MEDIAFAX

FONDAT 1989, APARE LA ARAD, TEL. 0257/281.802, E-MAIL: REDACTIA.JURNALARADEAN@INFORMMEDIA.RO; PUBLICITATE.JURNALARADEAN@INFORMMEDIA.RO

Antoanela Naaji se teme că şcoala va deveni - o fabrică de tâmpiţi
PAGINA 12

JURNAL ARĂDEAN

Atenţie: o enzimă „încăpăţânată" prefigurează sfârşitul erei antibioticelor
PAGINA 11

MIERCURI
18 AUGUST 2010
ANUL XXII, NR. 6120
16 PAGINI - 1,2 LEI

27° Temperaturile se vor situa între 16 şi 27 grade. Vântul va sufla cu 8 km/h

DIMINEAŢA | AMIAZA | SEARA

Stadionul Gloria, în atenţia Primăriei FOTO:JA

Licitaţie pentru Stadionul Gloria

ARAD. La mulţi ani după ce s-au sistat lucrările de modernizare a stadionului Gloria, Municipalitatea pregătește, din nou, documentațiile necesare pentru reînceperea lucrărilor. Potrivit anunțului publicat luni, Primăria caută o firmă pentru „efectuarea unei expertize tehnice în vederea continuării lucrărilor de investiții". /P.5

Fotomontaj cu bani aruncaţi pe drum

ARAD. Liberalii acuză administrația că a cheltuit banii arădenilor fără discernământ, pe lucrări scumpe și de proastă calitate și nu are nicio strategie de dezvoltare. /P.12

Scrisorile, în atenţia redacţiei FOTO:JA

În dialog cu cititorii JA

ARAD. Jurnal arădean răspunde cititorilor săi fideli. Venite prin poștă, telefonic sau prin e-mail, întrebările, sesizările, nemulțumirile sau frământările arădenilor și-au găsit loc într-o pagină specială, dedicată cititorilor. /P.6

ÎNCADRĂRI

Încadările pe diverse sectoare în perioada ianuarie-iunie 2010.

	posturi ocupate
construcţii	10.572
personal medical şi sanitar	8.102
restuarant	8.058
industrie	6.277
inginerie	6.163
hoteluri/turism	4.145
IT	3.067

Grafica: Jurnal arădean sursa: www.Tjobs.ro

10195
9 771220 748034

Fără acte în trei primării

Trei dintre primăriile arădene nu au organigramele aprobate; două au programată, însă, şedinţa în scurt timp.

ARAD. Județul Arad s-a conformat, chiar dacă pe alocuri în ultima zi, cererilor impuse de Ordonanța 63, cea care vorbea de noile normative de personal și de reducerile din instituțiile statului. Totuși, trei primării nu au reușit să se încadreze în termenul impus de Guvern (16 august). Nu și-au votat noile organigrame și nici nu au dat oamenii afară, așa cum le cere legea. Una dintre primării va fi în afara legii și după această săptămână, pentru că problemele din comuna cu pricina sunt mult mai grave decât... o simplă ordonanță de Guvern. La Seleuș, căci despre această comună este vorba, se așteaptă încă o decizie a instanței de judecată la cererea de dizolvare a Consiliului Local Comunal. Celelalte două primării care nu au supus la vot în consiliile locale noile organigrame sunt Ususău și Vladimirescu. Totuși, aici, ședințele de consiliu au fost planificate în această săptămână, așa că cele două unități administrativ-teritoriale vor răspunde cererilor Guvernului chiar dacă nu pe atât de prompt pe cât impunea executivul. Primăria Vladimirescu a convocat o ședință pentru aprobarea reducerilor de personal și a noii organigrame astăzi, în timp ce Ususăul pe data de 20 august. Guvernul Boc amenință, ce-i drept, că va sista transferul de fonduri către bugetele locale în cazul în care administrațiile nu modifică până la jumătatea lunii august organigramele structurilor locale. Pentru două, trei zile însă va închide ochii. /P.3

CAPRICIILE VREMII

Pompierii şi echipele de salvare intervin pentru înlăturarea urmărilor inundaţiilor provocate de ploile puternice ce au căzut în ultimele 24 de ore în Aquilar, regiune Cordoba, din sudul Spaniei. Trei oameni şi-au pierdut viaţa în timpul furtunii, iar distrugerile materiale sunt însemnate. FOTO:EPA

Medicii confirmă: fetița de 11 ani a fost violată

Certificatul medico-legal în cazul presupusului viol petrecut luni confirmă agresiunea sexuală.

ARAD. Medicii legiști au făcut lumină în cazul lui Lucian S., de 46 de ani, suspectat că ar fi violat o fetiță de 11 ani. Rezultatul examenului medico-legal spune că este vorba despre o deflorare recentă, care ar fi putut avea loc în data de 16 august. În plus, la nivelul organelor genitale ale minorei au fost descoperite și alte leziuni, urme ale agresiunii sexuale la care a fost supusă. În această situație, procurorii Parchetului de pe lângă Tribunalul Arad vor propune arestarea preventivă pentru 30 de zile a suspectului, pentru săvârșirea infracțiunii de viol. „Îl vom propune pentru arestarea preventivă deoarece toate indiciile ne duc la faptul că bărbatul a violat-o pe fetița de 11 ani", a declarat procurorul de caz. Evenimentul a avut loc în după amiaza zilei de luni. Fetița se juca în fața blocului, iar suspectul a chemat-o la el în birou, în sediul societății pe care o deține. Rudele fetei au anunțat poliția, după ce nu au mai găsit-o în fața blocului. /P.8

Deşeurile din judeţ, o primă economie FOTO:JA

Economie la Masterplan

ARAD. Economie importantă făcută din fonduri europene de către Consiliului Județean Arad în urma primei licitații atribuite în cadrul Masterplanului de deșeuri. Concurența de la licitație a dus la semnarea primului contract din Masterplanul de deșeuri la o valoare mai redusă cu 2,2 milioane lei decât cea estimată inițial. /P.8

Disciplină la PSD Arad

ARAD. Disciplina de partid impusă de către Victor Ponta la nivel central se repercutează, în mod tacit, și la PSD Arad, în apropierea alegerilor pe municipiu și județ. /P.5

Cercetat pentru evaziune fiscală

ARAD. Un italian care avea o firmă în Căpruța este cercetat de polițiști după ce comisarii Gărzii Financiare au descoperit că suspectul efectua tranzacții fictive. /P.8

Ieri, la antrenament, utiştii au exersat finalizarea FOTO:A.H.

Sita cerne jucători la FCM UTA

ARAD. UTA caută formula ideală de echipă pentru sezonul ce bate la ușă, în aceste zile cristalizându-și lotul de jucători. Antrenorii Roland Nagy, Dan Stupar și Dan Țapoș își doresc calitate și concurență pe posturi. /P.9

TRADIŢII FEROVIARE

Iubitorii trenuleţelor electrice au avut ieri o zi specială. Au putut admira reproduceri la scară a unor locomotive şi vagoane electrice care au existat sau există în realitate. Aceasta s-a întâmplat în cadrul „Zilelor Aradului", la expoziţia de machete de trenuleţe „Tradiţii feroviare arădene". /P.12 FOTO: V.A

REMEMBER: 18 AUGUST

1227 A murit Ginghis Han, lider mongol (n. 1162)

1750 S-a născut Antonio Salieri, compozitor italian (d. 1825)

1850 A murit Honoré de Balzac, scriitor francez (n. 1799)

1857 S-a născut Eusebie Mandicevschi, compozitor, muzicolog (d. 1929)

1868 Astronomul francez Pierre Jules César Janssen descoperă heliu

1909 S-a născut Marcel Carne, regizor francez poetic (d. 1996)

1916 S-a născut Neagu Djuvara, istoric, diplomat şi filolog român

1920 A fost ratificat al 19-lea amendament al Constituţiei SUA care garantează dreptul la vot al femeilor

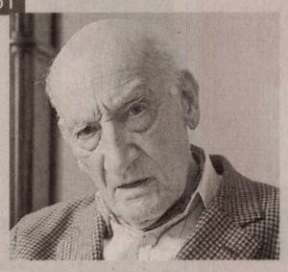

Neagu Djuvara

1922 S-a născut Alain Robbe-Grillet, scriitor francez şi producător de film

1933 S-a născut Roman Polanski, regizor

1936 S-a născut Robert Redford, actor şi regizor american

1952 S-a născut Patrick Swayze, actor american (d. 2009)

1998 A murit Iosif Sava, muzicolog (n. 1933)

BINE AŢI VENIT!

Saitoş Alexandra, Jurj Flavius-Aadrian.

AU PLECAT DINTRE NOI

Răduţ Magdalena (1923), Groza Elena (1932).

anunţurile de deces se publică gratuit

TELEFOANE UTILE

☎INFORMAŢII TELEFONICE: 118.932; ☎ROBOT: 1958; ☎APEL UNIC DE URGENŢĂ: 112; ☎PRIMĂRIA ARAD: Program de relaţii cu publicul, luni-vineri 8-20. Tel.: 0257/284.744; tel. centrală: 0257/281.850; ☎S.C. E.ON GAZ ROMÂNIA - Sucursala Arad: 0357/403.321; ☎DERANJAMENTE ELECTRICITATE: 0257/929; ☎INFORMAŢII CFR: 0257/231.777; ☎PROTECŢIA CONSUMATORULUI: 0257/257.049; ☎GOSPODĂRIREA COMUNALĂ ARAD S.A.: 0257/270.352; 0729-009.033; 0257/270.352; ☎POLIŢIA DE FRONTIERĂ: 1959; SC CET (Dispecerat şi intervenţie termoficare): 0357/412.244.

SUDOKU

REGULI: În fiecare bloc sunt câteva cifre între 1 şi 9, stabilite dinainte. Acestea trebuie completate cu cifrele lipsă, în aşa fel încât fiecare număr să figureze o singură dată. De asemenea, cifrele de la 1 la 9 trebuie să figureze o singură dată atât pe rândurile orizontale cât şi pe coloanele verticale ale celor nouă blocuri luate împreună.

ÎNCEPĂTORI

1		9				3		
	7	8		4	3	6		
	4		9		7		2	
5	6		1				3	
			3	5	8			
	9				6		5	2
	3		8		1		6	
		7	2	3		5	8	
		2				4		3

AVANSAŢI

4	7							
3					7		6	9
		5	9		1			7
		7			3	6		
						9	7	3
	4	3	6			5		
			7	9	5		8	
	1			6		4		
	5	2	1	8				

Soluţiile jocurilor din numărul precedent:

ÎNCEPĂTORI

4	1	9	2	3	5	6	8	7
3	2	5	6	7	8	9	1	4
8	6	7	4	1	9	2	3	5
1	8	6	9	5	4	3	7	2
2	5	4	7	6	3	1	9	8
7	9	3	1	8	2	4	5	6
6	3	1	5	4	7	8	2	9
9	7	8	3	2	6	5	4	1
5	4	2	8	9	1	7	6	3

AVANSAŢI

1	9	8	6	5	4	2	7	3
3	4	6	7	9	2	1	8	5
7	2	5	8	3	1	9	4	6
4	5	7	2	6	9	8	3	1
2	6	3	1	7	8	5	9	4
9	8	1	5	4	3	7	6	2
8	1	4	9	2	6	3	5	7
6	7	2	3	8	5	4	1	9
5	3	9	4	1	7	6	2	8

UNDE MERGEM în Arad

CINEMA

DACIA „Shrek pentru totdeauna" (SUA), orele 14; 17; 20.
ARTA „Ce-o fi o fi" (SUA) orele 15; 17.30; 20.

EVENIMENT

„Zilele Aradului": Vernisajul expoziţiei artiştilor din Pecs (Sala Clio, ora 16.00), Spectacol teatru (Sala Studio, ora 17.00), Concert de fanfară (Parcul Eminescu, ora 18.00), Spectacol de muzică şi dans (parcul Eminescu, ora 19.00)

EXPOZIŢII

GALERIILE DE ARTĂ „DELTA": Expoziţie de grup - Cristian Pentelescu şi Ana Zoe Pop (9-17)
GALERIA DE ARTĂ „ALFA" (B-dul Revoluţiei, nr. 90): Expoziţie de pictură Julian Chiu şi Julia Chiu (9-17)
MUZEUL DE ARTĂ ARAD (str. Gh. Popa 2-4, et. II - Sala Ovidiu Maitec): Patrimoniul arhitectural al Aradului – încotro?- expoziţie de fotografie şi desen (str. Gh. Popa 2-4, et. 2)(9-17).
SALA CLIO (str. Horea, nr. 8): Expoziţia artiştilor din Pecs (Vernisajul, astăzi la ora 16.00)
COMPLEXUL MUZEAL ARAD (Palatul Cultural, Piaţa G. Enescu 1): Expo cu fluturi „ARMONII CROMATICE II" (orele 9-17)
MUZEUL DE ARTĂ ARAD (str. Gh. Popa 2-4, et. II): Expoziţia personală „Semne şi semnificaţii plastice", semnată de drd. Diana Lucaci-Bota (9-17)
GALERIILE „TURNUL DE APĂ" Expoziţia de pictură „Abstract-Painting" a artistului plastic Mihai Bâgu (9-17)
MUZEUL ORĂŞENESC LIPOVA Expoziţie de icoane şi obiecte bisericeşti „Colecţia Ştefan Crişan" (orele 9-17)
TEATRUL VECHI (str. Gh. Lazăr): „Experiment sintetic G", expoziţie de pictură a artistului arădean Laurian Popa (orele 9-17)

SĂNĂTATE

CABINET GINECOLOGIC: Arad, B-dul Decebal nr. 11 (lângă Hotel Aradul). EFECTUĂM: TEST PAP, ECO VAGINAL, CHIURETAJ.
Programări la telefon: 0727.008.794.

MEDLINE SERVICE - injecţii, pansamente, perfuzii, recoltări analize la domiciliu, 7 zile din 7. Tel. 0257.338.578; 0728.285.762; 0728.285.760.

PIEŢE, TÂRGURI

Azi este zi de piaţă la Pâncota, Beliu, Buteni, Şicläu, Macea, Vânători, Pecica, Şiria şi zi de târg la Beliu şi Buteni. Mâine, joi, este zi de târg săptămânal la Curtici, Sebiş, Cermei, Săvârşin, Secusigiu, Zerind

HOROSCOP

BERBECUL (III.21.-IV.20.)
Dimineaţa s-ar putea să vă pună pe gânduri o ceartă cu o persoană în vârstă. Ar fi bine să fiţi mai prudent, ca să nu declanşaţi un scandal. Menajaţi-vă sănătatea!

TAURUL (IV.21.-V.20.)
Plecaţi într-o călătorie în care cheltuiţi cam mult, dar puteţi avea mari satisfacţii pe plan sentimental. S-ar putea să vă simţiţi foarte bine într-un grup, deşi nu v-aţi fi aşteptat.

GEMENII (V.21.-VI.21.)
Sunteţi dezamăgit de o persoană în care aţi avut mare încredere. Nu este sfârşitul lumii! Aveţi şi prieteni adevăraţi. Pe plan sentimental, traversaţi o perioadă favorabilă.

RACUL (VI.22.-VII.22.)
Dimineaţa, sunteţi confuz şi riscaţi să aveţi probleme atât pe plan social, cât şi financiar. Vă recomandăm să nu vă ocupaţi astăzi de afaceri. Relaţiile sentimentale merg bine.

LEUL (VII.23.-VIII.23.)
Sunteţi dominat de sentimente contradictorii, iar situaţia financiară nu vă oferă prea multe motive de bucurie. O persoană mai în vârstă vă propune să vă asociaţi într-o afacere.

FECIOARA (VIII.24.-IX.23.)
S-ar putea să fiţi încordat din cauza colaborării dificile. Este indicat să amânaţi orice decizie în privinţa investiţiilor, pentru că aveţi dificultăţi de concentrare.

BALANŢA (IX.24.-X.23.)
Se pare că nu sunteţi în cea mai bună formă fizică. Vă sfătuim să nu vă asumaţi nici un risc, pentru că nu aveţi prea multe şanse de reuşită. Vi se propune o colaborare.

SCORPIONUL (X.24.-XI.22.)
Neînţelegerile cu persoana iubită vă fac să acceptaţi fără ezitări o ieşire cu prietenii. S-ar putea să faceţi cunoştinţă cu o persoană care vă cucereşte imediat.

SĂGETĂTORUL (XI.23.-XII.21.)
Nu vă ajung banii pentru o excursie sau o călătorie, spre nemulţumirea partenerului de viaţă. Se pare că nu reuşiţi să-i explicaţi situaţia suficient de convingător.

CAPRICORNUL (XII.22.-I.20.)
La serviciu, s-ar putea să fiţi agitat din cauza unei decizii pripite a şefului. Vă recomandăm să vă temperaţi nervozitatea, altfel riscaţi să vă complicaţi situaţia.

VĂRSĂTORUL (I.21.-II.20.)
Dacă nu vă controlaţi pornirile impulsive, puteţi avea probleme. O rudă mai în vârstă vă împrumută o sumă de bani, pe care i-aţi cerut-o mai demult.

PEŞTII (II.21.-III.20.)
Dimineaţa s-ar putea să fiţi cu capul în nori şi să neglijaţi problemele importante. Nu începeţi activităţi noi, pentru că s-ar putea să luaţi decizii greşite.

„Jurnal arădean" vă ascultă

Între orele 11 - 13, la telefonul 0257.280943, redactorul nostru vă stă la dispoziţie.

ARAD. Pavel Horga, din Cintei, nu înţelege cum la niciun oficiu poştal din zona satului său nu găseşte timbre fiscale cu valoarea de 2 lei. „La noi nu este aşa ceva, dar cum e posibil ca nici la Chişineu Criş să nu poţi cumpăra timbre fiscale. este vorba, totuşi, de un oraş" - spune, supărat, domnuş Horga.

I.A., din Arad, trage un semnal de alarmă faţă de ceea ce se întâmplă la cimitirul vechi din Micălaca. „Aşa ceva nu se poate. Nimeni nu face nimic, cimitirul este asaltat de gunoaie. Nimeni nu face nimic pentru a fi îndepărate. Preoţii noştri de aici nu sunt interesaţi de această mizerie. Acest cimitir riscă să ajungă o groapă de gunoi" - ne spune, cu năduf, cititorul nostru.

C.I., din Arad, nu înţelege de ce se tot tărăgănează terminarea lucrărilor la străzile Armoniei, Bagdazar şi Molidului. „Am anticipat că aceste străzi vor arăta mai rău decât înainte. Se tot amâna terminarea lucrările, iar noi avem de suferit, ne îneacă praful, se tot tasează pietrele alea, iar finalul e departe" - spune, nemulţumit, cititorul nostru. **JA -L.S.**

CURS VALUTAR

DENUMIREA VALUTEI	BNR	BCR		BRD		San Paolo IMI Bank		Banca Românească		Banca Romexterra		Alpha Bank		Casa de schimb LUXOR	
		C	V	C	V	C	V	C	V	C	V	C	V	C	V
Euro	4,23	4,17	4,28	4,15	4,30	4,18	4,26	4,21	4,26	4,19	4,27	4,13	4,35	4,19	4,23
Dolar SUA	3,28	3,22	3,37	3,22	3,36	3,25	3,31	3,27	3,32	3,24	3,34	3,16	3,43	3,25	3,31
Forint	0,0151	0,0146	0,0157	0,0141	0,0157	0,0145	0,0155	-	-	0,0147	0,0156	-	-	0,0149	0,0153
Gram aur	129	93,80													

Vremea

Miercuri, 18 August

www.aradon.ro

18° LA ORA 6 — Temperaturile se vor situa între 16 şi 18 grade. Vântul va sufla cu 8 km/h, dinspre N.

27° LA ORA 18 — Temperaturile se vor situa între 25 şi 27 grade. Vântul va sufla cu 10 km/h, dinspre E.

ZIUA PRECEDENTĂ

Arad	29° C	Umiditate:	60%
Lipova	27 °C	Presiune:	757mmHG
Chişineu- Criş	28° C	Precipitaţii:	10 %
Săvârşin	27° C	Vânt:	11 km/h
Sebiş	27 ° C	Direcţie vânt:	NV

AZI

Temperaturile se vor situa între 16 şi 27 grade. Vântul va sufla cu 8 km/h, dinspre N.

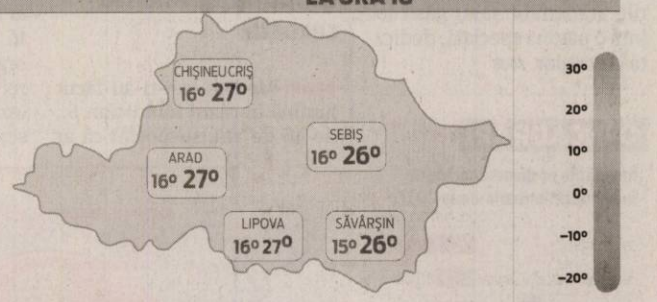

SOARELE

Răsare: 06:36
Apune: 20:41

FAZELE LUNII

10. 08. — 16. 08. — 24. 08. — 01. 09.

MIERCURI	JOI	VINERI	SÂMBĂTĂ
16° 27°	17° 28°	16° 28°	16° 28°
însorit	însorit	parţial noros	însorit

CALENDAR

Biserica ortodoxă: Sf. Mc. Flor şi Lavru; Sf. Mc. Polien; Sf. Mc. Leon.
Biserica greco-catolică: Sf. m. Flor şi Laur.
Biserica romano-catolică: Sf. Iuliana, m.

PROGNOZĂ PENTRU TREI ZILE

Temperaturile minime vor fi cuprinse între 16 şi 17 grade, iar cele maxime între 27 şi 28 grade.

Temp.minime: 16 la 17° C
Temp.maxime: 27 la 28° C

JURNAL ARĂDEAN
Str. Poetului nr. 1C, Arad
BRAT Auditat de BRAT
Reclamaţii difuzare: 0257/ 228586

Director editor: Mircea Ţîşcă (8465)
Secretariat: 0257.281802 (centrala), fax - 0257.280655
Şef departament difuzare: Carmen Csordas
Marea publicitate: 0257.280904 (int. 8488); Mica publicitate: 0257.210775
Tiparul executat la: SC Inform Media SRL, Calea Torontalului, DN 6, km 5,7, Timişoara

Editor coordonator: Adriana Barbu (8410) **Responsabil de număr:** Leo Sfâra
Secretar general de redacţie: Gabriela Groza (8417) **Departamente: Eveniment:** Simona Butaru (8412), Monica Ardelean (8446), Alin Gherasim, Gerlinde Knap (8435); **Politic:** Tristan Mihuţa (8431), Simion Todoca (8425); **Economic:** Andreea Pintea (8419); **Cultură, Învăţământ:** Vasile Filip (8428); **Social:** Diana Duţu (8429); **Sport:** Daniel Scridon (8427), Adrian Hărţău (8433), Leo Sfâra (8434);
Tehnoredactare: Ghizela Şerban, Ramona Vidulescu
REDACŢIE : tel. 0257.281802 (centrala); fax 0257.280655 (int. 8490), 0257.281797 (int.8489); e-mail:redactia.jurnalaradean@informmedia. ro, adevaruldearad@informmedia.ro, publicitate.jurnalaradean@informmedia.ro, publicitate.adevarul@informmedia.ro

Curăţenie de mii de euro în pieţele Aradului

ARAD. Societatea Târguri, Oboare, Pieţe Arad este dispusă să plătească câteva zeci de mii de euro pentru asigurarea curăţeniei în cele 10 pieţe pe care le administrează pe raza municipiului Arad. Societatea, la care Consiliul Local Municipal este acţionar majoritar, a publicat anunţul de organizare a licitaţiei pentru salubrizarea pieţelor din oraş.

Licitaţia va avea loc la finele lunii august. Valoarea totală pe care SC TOP SA a anunţat că o pune la dispoziţia ofertanţilor este de 280.000 lei - echivalentul a peste 66.000 euro. Furnizorul serviciilor de salubrizare va trebui să asigure (pe lângă măturat şi spălat) şi pubelele necesare în Piaţa Catedralei, Mihai Viteazul, Obor, Miorița, Fortuna, Alfa, Grădiște, Piaţa Soarelui, Piaţa Agroalimentară Vlaicu şi cea din Sânicolau. În total, vor fi asigurate 106 pubele de 120 sau 140 litri, pentru precolectarea deşeurilor din pieţe, respectiv 34 de containere de 1,1 mc. Firma care se va ocupa de măturat zilnic, spălat platforma etc. va avea obligaţia de a realiza un sistem de evidenţă a sesizărilor şi reclamaţiilor şi de rezolvare operativă a acestora.

JA - S.B.

Pieţele arădene, incluse într-un plan comun de curăţenie FOTO: JA

Fără acte în trei primării

ARAD. Mai sunt desigur şi în judeţul Arad multe primării care nu au efectuat rectificarea bugetară după aprobarea organigramelor, în sensul reducerii bugetelor de salarii, urmând ca aceste modificări să se facă în scurt timp. În ceea ce priveşte situaţia cea mai grea, cea din Seleuş, autorităţile de aici mai au de aşteptat cel puţin până pe 19 august pentru un verdict. Primarul comunei a depus o solicitare la Tribunalul Arad pentru a se constata autodizolvarea Consiliului Local, pe motiv că aleşii nu s-au întrunit în şedinţă ordinară două luni consecutiv, din lipsă de cvorum, instanţa urmând să se pronunţe pe 19 august pe acest subiect. Prefectura Arad a acceptat cererea de organizare a referendumului, în baza listelor de semnături adunate din comună, dar a cerut o nouă evidenţă a cetăţenilor cu drept de vot de aici. **JA-A.B.D.**

Condiţii mai stricte la clădirile istorice FOTO: JA

Condiţii stricte pentru istorie

Amenajarea spaţiilor în clădiri istorice, permisă doar în cazul eliminării pericolului de moarte a trecătorilor.

ARAD. Se impun condiţii mai dure firmelor care doresc să îşi amenajeze, în zona protejată din municipiu, sediul sau spaţii în care vor funcţiona restaurante, baruri, instituţii bancare. Inspectoratul de stat în construcţii nu mai permite societăţilor comerciale să realizeze niciun fel de lucrări în clădirile istorice, în cazul în care în documentaţia pe care o depun spre obţinerea autorizaţiei de construcţie să nu se cuprindă lucrări de punere în siguranţă a clădirii.

Elemente nesigure, desfăcute

Leonid Gheorghiţă, şeful Serviciului Control Calitate Lucrări de Construcţii Arad din cadrul Inspectoratului Teritorial în Construcţii Vest, ne-a informat ieri că „Inspectoratul în Construcţii nu va mai da acorduri de intervenţie la apartamentele din clădiri care prezintă elemente de faţadă în pericol să se desprindă, decât dacă vor fi cuprinse în documentaţia pentru obţinerea autorizaţiei de construcţie şi lucrări de desfacere a elementelor care stau să cadă de pe clădiri.

Este vorba despre clădiri în care se intenţionează amenajarea de spaţii publice, cum ar fi restaurante sau sedii de bănci. Nu le impunem să refacă elementele de faţadă, ci doar să asigure siguranţa persoanelor care vor intra în respectivul spaţiu pe care îl amenajează. Este vorba despre elementele decorative care stau să cadă, ţigle sparte, care pot fi înlocuite, tablă desprinsă etc. Acest lucru se poate face şi cu alpinişti utilitari".

Refacere, un mit

Potrivit informaţiilor furnizate de Leonid Gheorghiţă, mare parte din proprietarii de apartamente în clădiri istorice se opun refacerii elementelor decorative de pe imobile.

„Lumea este reticentă. Printre principalele motive invocate sunt lipsa banilor sau că nu toţi proprietarii doresc reabilitarea faţadelor"

LEONID GHEORGHIŢĂ

tre principalele motive invocate sunt lipsa banilor sau că nu toţi proprietarii doresc reabilitarea faţadelor". Inspectorii arădeni au întocmit, în acest an, circa 30 de procese verbale de inspecţie în cazul clădirilor degradate. S-au dat şi amenzi, cu o valoare medie de 4.000 lei, spune Leonid Gheorghiţă.

SIMONA BUTARU
simona.butaru@informmedia.ro

PALATUL NEUMAN, 11 INTERVENŢII

„Şi în cazul Palatului Neumann, de exemplu, s-au dat amenzi. Dar, după doi ani de proces, li s-a redus amenda. Am fost, deja, de circa 11 ori la faţa locului, la intervenţii pentru desfacerea elementelor care stau să cadă", a declarat acesta.

Vom avea autostradă la finele lui 2011?

BUCUREŞTI. Oficialităţile din Bucureşti sunt, încă, optimiste când vine vorba de autostrăzile spre vest. Acum câteva zile, Adrian Ionescu, directorul diviziei de autostrăzi din cadrul Companiei Naţionale de Autostrăzi şi Drumuri Naţionale din România (CNADNR) susţinea pentru mass-media centrală faptul că unele trosoane din autostrada de pe culoarul IV pan european vor fi finalizate în 2011! „Priorităţile pentru anul acesta sunt tronsoanele de pe coridorul IV, astfel încât la sfârşitul anului viitor să fie gata autostrăzile Timişoara-Arad şi Cernavodă-Constanţa. Sunt contracte care au ajuns deja la maturitate", afirma Ionescu.Totul bine şi frumos în declaraţii, însă coridorul IV pan-european, singurul „iubit" de europeni, culoar care începe în România la Nădlac şi se termină la Constanţa, nu e realizat nici în proporţie de o treime. Din cei 750 de kilometri care despart Aradul, sau mai exact Nădlacul de Constanţa este finalizat doar o treime, pe o lungime de 264 km, între Piteşti şi Cernavodă, la care se adaugă centura Piteştiului la nivel de autostradă (15 km). Se lucrează, ce-i drept, pe anumite tronsoane, aşa cum este cazul centurii Aradului sau a autostrăzii Arad-Timişoara, unde constructorii şi autorităţile s-au mândrit de curând cu primul kilometru de asfalt turnat. Alte tronsoane, cele mai multe, nu au fost însă scoase la licitaţie, deşi ministerul se lăuda că licitaţiile vor fi organizate cel târziu la începutul lui 2010! Acesta este cazul tronsonului Nădlac - Arad (în lungime de 38,9 kilometri) care aşteaptă încă după constructor şi proiectant.

Primul kilometru de asfalt de pe Arad-Timişoara FOTO:A.B.D.

ADRIANA BARBU DĂNILĂ
adriana.barbu@informmedia.ro

ÎNTÂRZIERI ŞI LUCRĂRI AVANSATE

Ministerul Transporturilor întârzie să finalizeze licitaţiile şi pentru alte tronsoane rămase de construit din coridorul IV: Timişoara-Lugoj (35,6 km), Lugoj-Deva (99,5 km), Deva-Orăştie (32,8 km) şi Orăştie-Sibiu (82 km). Cele mai avansate lucrări sunt la tronsonul de autostradă Moara Vlăsiei-Ploieşti (42,5 km), al căror stadiu fizic este de 52%.

Au crescut salariile

ARAD. Nivelul salariului mediu înregistrat la nivelul judeţului Arad a înregistrat o creştere de puţin peste 20 de lei în luna iunie, comparativ cu aceeaşi lună din anul trecut. Potrivit datelor statistice prezentate de Direcţia Judeţeană de Statistică, câştigul salarial mediu brut a ajuns, de la 1.672 lei în luna iunie 2009, la 1.714 lei în iunie 2010.

Câştigul salarial mediu net a fost, în iunie 2009, 1.231 lei, ajungând în iunie 2010 la nivelul de 1.257 lei. În continuare, însă, arădenii se numără printre salariaţii care muncesc pe bani mult mai puţini decât români din alte zone ale ţării.

La nivel naţional, câştigul salarial mediu brut înregistrat a fost de 1.887 lei, în luna iunie 2009, iar în iunie 2010 a ajuns la nivelul de 1.951 lei. Mai exact, cu 237 de lei mai mult decât media înregistrată la nivelul judeţului Arad.

JA - S.B.

FERESTRE CARE ŞTIU SĂ ECONOMISEASCĂ
EURO JORDAN
Beneficiaţi de reduceri de până la 55%
+ 100% reducere pt. montaj
+ Super Spacer în fiecare fereastră
ATENŢIE REDUCERI
ATENŢIE OFERTĂ! JALUZELE, SITE INSECTE ŞI PERVAZURI LA PREŢURI AVANTAJOASE !!!
ARAD
Str. C. Coposu, Nr. 2, Ap.1
Tel./Fax: 0257 211 250
Mobil:0748 116 463
Mail: arad@eurojordan.com
WWW.EUROJORDAN.COM

Protecţie pentru conducte FOTO:JA

Dotări la Compania de Apă

ARAD. Compania de Apă Arad se dotează cu o „unitate pentru protecţia anticorozivă a conductelor de transport şi distribuţie", de fapt, un echipament pentru instalaţii de purificare. Achiziţia se va face printr-o licitaţie, programată la finele lunii. Valoarea estimată a achiziţiei este de 169.354 lei. Compania cere, prin caietul de sarcini, un termen de garanţie minim de 18 luni. **JA - S.B.**

Nou
Varice?
Tratament eficient şi modern !!
Tratăm varicele prin Scleroterapie Asistată Ultrasonografic (UGS) :
- fără operaţie chirurgicală
- fără anestezie – este nedureroasă
- fără cicatrici postoperatorii
- fără absenţa de la serviciu / concediu medical
- pacientul îşi poate desfăşura activităţile zilnice obişnuite în câteva ore de la intervenţie.

HEMOROIZI? FISURI ANALE?
TRATAMENT FĂRĂ OPERAŢIE
Sunt folosite cele mai noi tehnici practicate in Comunitatea Europeană:
- Investigaţiile videocomputerizate
- Fototermocoagularea în spectru infraroşu
- Excizia cu unde de radiofrecvenţă

Colonoscopie şi Ecografie Abdominală Gratuite în cadrul tratamentului!
10% reducere din costul tratamentului pentru pensionari
Arad: 0257 213 888
LaurusMedical clinics
www.laurusmedical.ro

Gustare din „Supa lui Kafka”

Seară de lectură, din „Supa lui Kafka” de Mark Crick, cu actorul Ovidiu Ghiniţă la Librăria Corina.

ARAD. Dacă v-aţi întrebat vreodată cum ar fi să luaţi masa cu Franz Kafka, cu Jane Austen sau cu Raymond Chandler, aceasta este ocazia cea mai bună pentru a căpăta un răspuns.

Ventrilocul literar Mark Crick prezintă paisprezece reţete cu „vocea” unor scriitori celebri, de la Homer la Irvine Welsh. Garantând încântarea iubitorilor de mâncare, dar şi pe cea a iubitorilor de cărţi, aceste pastişe vă vor acapara atenţia şi vă vor asigura distracţia în bucătărie, astfel încât veţi regreta când vă vor sosi oaspeţii.

O „gustare” din „Supa lui Kafka” vă propune actorul arădean Ovidiu Ghiniţă pentru „Seara de lectură” de joi, 19 august, ora 19, de la Librăria Corina. **JA -V.F.**

Lectură din „istoria” lui Mark Crick

FOTO: FAN

RETEŢA ZILEI

Ciorbă de pui ţărănească

INGREDIENTE: 500 g carne de pui, 1 morcov, 1 ţelină, 1 ceapă, 50 ml ulei, 1 ardei gras, 150 g varză albă, 200 g cartofi, 200 g fasole verde, 200 g roşii proaspete, 600 ml bors, 200 ml smântână, sare după gust, leuştean.

MOD DE PREPARARE: Carnea de pui se curăţă, se spală, se porţionează şi se pune la fiert în apă rece. Se spumează, se adaugă sare şi se fierbe 20-30 minute. Zarzavatul se taie mărunt şi se căleşte în ulei cu puţină apă. Se adaugă la fiert când carnea de pasăre este aproape pătrunsă. Dupa 7-8 minute se adaugă ardeiul gras tăiat mărunt, varza tăiată careuri, cartofii tăiaţi cuburi şi fasolea tăiată bucăţele. După ce toate ingredientele sunt bine fierte, se adaugă roşiile decojite şi tăiate felii. Se mai lasă 10 minute la foc potrivit. Se adaugă borşul fiert separat şi se potriveşte gustul cu sare. Înainte de servire se adaugă leuştean tocat mărunt şi smântână. **Poftă bună!**

Pentru mai multe REŢETE intră pe **www.culinar.ro**

CITIRE APOMETRE

Joi, 19 august 2010: Blocuri 7-48 Pasaj, I. Suciu, I. Maniu, 201-255A, 326-367, 551-585, 601-620, 701-734 Micălaca, blocuri zona Gării, Avrig, M. Costin, N.A. Dragomir, Bihorului, O. Ghibu, Calea 6 Vânători, Roşiori, blocuri Calea Aurel Vlaicu „A”, „N”, Haţeg, Fluturilor, Predeal, blocuri Calea Romanilor, Patria, Haiducilor, M. Scaevola, blocuri C. Coposu, T. Vladimirescu, Piaţa Spitalului, Ghiba Birta, Banu Mărăcine, Păşunii, Gherghinei, Abrud, Digului, Şt. O. Iosif, Mierlei, Salontei, Prunului, Ţichindeal, Ulpiu, Alunului, Zănelor, Nădejde, Emilian, Laurian, Aron Pumnu, Ghioceilor, Lupeni, Craiovei, Lăcrimioarelor, Nufăr, T. Bredicianu, Dragoş Vodă, Porumbacului, Vulturilor, Veseliei, Mehedinţeanu, Filotei, Volta, Lungă, Rosmarinului, Dumbrava Roşie, Vadului, Cuptorului, Podului, Bulgară, Rodnei, L. Rebreanu, Gheorghe Lazăr, Tribunu Dobra, Plevnei, Kuncz Arpad, Piaţa Arenei, Mozart, Dacilor, Paris.

www.aradon.ro

SOLUŢIA INTEGRAMEI LA NR PRECEDENT

R – C – L – PUF – Z – JUDECATA – IDEI – SURE – INCURCA – LIDERI – AH – OE – NEBUNI – EST – M – DA – ET – BALAURI – TOL – UIU – CRIN – FIR – ARS – MAI – T – U – BASC – VII – GO – SC – TIARA – TRAS – OIER – R – CRANIU – OSTASI – RAM – NUL – NAS – RA – PACURAR

ÎNTRERUPERI DE CURENT

Miercuri, 18 august 2010. În Municipiul Arad, h 8.30-17.30: Calea Romanilor (p) - Bl.D1, E1, F1, G1, H1, J1, K1, Bd. Revoluţiei nr. 12-18, str. Oborului (p), Sânzienelor (p), Lăcrimioarelor (p), Bredicianu (p), Nufărului (p), Calea Zimandului fost CAP. În judeţ, h 9-14: Aluniş ; h 9-18: Zăbrani (p), Chesinţ, Cintei (p).
Joi, 19 august 2010. În Municipiul Arad, h 8.30-17.30: Calea Romanilor (p), Bl.D1, E1, F1, G1, H1, J1, K1, Bd. Revoluţiei nr. 12-18, str. Independenţei (p9, Bucureşti (p), Sporturilor (p), Suceava (p), Calea Zimandului fost CAP. În judeţ, h 9-14: Sânpetru German (p); h 9-18: Buhani, Slatina de Criş, Neagra, Susani, Nădălbeşti, Sântana : str. Ghioceilor, Căprioarei.

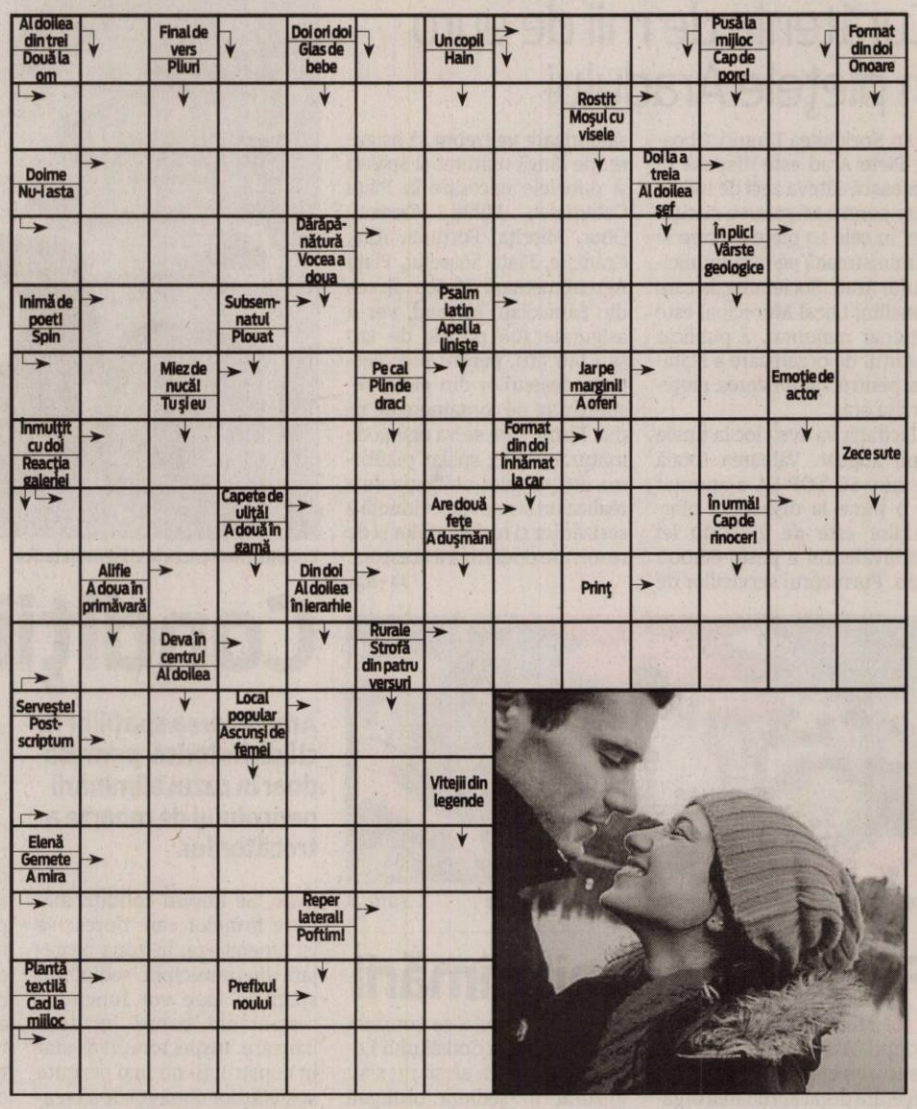

CONCURSUL „CUVINTE NOROCOASE”

ABONAT: ☐ DA ☐ NU

COMPLETEAZĂ INTEGRAMELE DIN PERIOADA 3-18 AUGUST 2010 A.C. TRIMITE CELE 14 INTEGRAME (ÎNTR-UN SINGUR PLIC ŞI CU UN SINGUR TALON) PÂNĂ ÎN 25 AUGUST 2010 LA SEDIUL REDACŢIEI NOASTRE, STR. POETULUI NR. 1C SAU PE B-DUL REVOLUŢIEI NR. 81. POŢI CÂŞTIGA UN APARAT ELECTROCASNIC. EXTRAGEREA VA AVEA LOC ÎN 26 AUGUST A.C.

NUME: .....

ADRESĂ: .....

.....

TEL .....

E-MAIL: .....

Programe TV Miercuri, 18 August

TVR 1

07:00 **Telejurnal.** Sport Meteo
07:30 **Cu 80 de tablouri la capătul lumii.** Monumentul Prizonierilor de la SPASSK
08:00 **Armăsarul sălbatic.** (s) Ep.17
08:30 **Noah şi Saskia.** (s)Ep.6
09:00 **Pur şi simplu delicios.** (R)
09:10 **Vezi România!** Ep.15
09:15 **Transformarea.** (R)
10:15 **Dovadă de iubire.** (s) Ep.33
11:15 **Fotbal UEFA Champions League.** (R)
12:15 **Călător pe viaţă.** (R)
12:50 **Cronicile frumoasei luptătoare.** (R)Ep.13
14:00 **Telejurnal.** Sport Meteo
14:45 **Pur şi simplu delicios.** (R)
15:00 **Teleshopping**
15:30 **Oameni ca noi.** (R)
16:00 **Convieţuiri.** (R)
16:55 **Palatele lumii.** (s) Ep.7
17:20 **Planeta arborilor.** (s) Ep.7
17:50 **Reţetă pentru siluetă.**
18:20 **Amintiri din istorie.** (s)
18:25 **Vezi România!** Ep.15 (R)
18:30 **Cronicile frumoasei luptătoare.** (s) ep.14(ultimul)
19:40 **Învinge apele!**
19:45 **Sport**
20:00 **Telejurnal. Meteo**
21:05 **Studio fotbal UEFA Champions League.** Transmisiune directă
21:40 **Fotbal UEFA Champions League.** Play-off, tur Meci 2
23:50 **Studio fotbal UEFA Champions League.** Transmisiune directă
00:10 **Telejurnal.** Sport Meteo
00:25 **Fotbal.** UEFA Champions League
01:25 **Palatele lumii.** (s)Ep.7(R)
01:55 **Planeta arborilor.** (s)(R)
02:25 **Cântecul amintirii...** amintirile cântecului (R)
02:55 **Reţetă pentru siluetă.** (R)
03:20 **Telejurnal.** Meteo(R)
04:15 **Dovadă de iubire.** (s) Episodul 33 (R)Cu: Marcelo Serrado, Lavinia Vlasak, Leonardo Vieira
05:05 **Carabinieri.** (s) Ep.76 Cu: Manuela Arcuri, Francesco Giuffrida, Martina Colombari

PRO TV

07:00 **Ştirile Pro Tv.** Ce se întâmplă, doctore? Omul care aduce cartea
10:00 **Asasin în noapte.** (r)
12:00 **Tânăr şi neliniştit.** (r)
13:00 **Ştirile Pro Tv**
13:45 **9 luni şi o crimă.** (SUA, 2006, dramă) Regie: Hilary Brougher Cu: Amber Tamblyn, Vincent Piazza, Constance Wu, Melissa Leo, Michael Nostrand
16:00 **Tânăr şi neliniştit.** Povestea a trei familii care trăiesc în Genoa City, "Tânăr şi neliniştit" acoperă cele mai importante şi interesante teme ale vieţii moderne, pornind de la muzică şi carieră până la situaţii limită în care se ating teme extrem de actuale cum ar fi SIDA, alcoolismul, drogurile, religia, adopţiile, avortul.
17:00 **Ştirile Pro Tv.** Vremea
17:45 **Serviţi, vă rog!** (r)
19:00 **Ştirile Pro Tv.** Sport Vremea
20:30 **Blestemul comorii.** (Canada/China/SUA, 2007, acţiune) Regia: Shimon Dotan Cu: Dolph Lundgren, William Shiver, Nan Yu Sport
22:30 **Ştirile Pro Tv**
23:00 **Doi bărbaţi şi jumătate.**
00:00 **Mesaje de dincolo.** ep. 10, anul III
01:00 **Blestemul comorii.** (r)
02:30 **Ştirile Pro Tv.** (r)
03:30 **Promotor.** (r)
04:30 **Apropo Tv.** (r) "Apropo" este unul dintre cele mai folosite cuvinte din vocabularul românilor. Fie ca sunt în maşină, la serviciu, acasă, pe stradă sau pur şi simplu aleg un iaurt dintr-un supermarket, cu "apropo" îşi încep românii cele mai multe dintre discuţii.
06:00 **Happy Hour** (r)

ANTENA 1

06:00 **Observator.** cu Mihaela Calin Meteo
08:00 **Liber la vacanţă**
10:00 **Xena.** (s)
11:15 **Moartea unui star rock.** (SUA 1990 polittist) Un avocat renumit află că partenera sa are o aventură şi se hotărăşte să o alunge. În schimb, ea îl ameninţă că va demasca toate ilegalităţile pe care le+a făcut el în cariera sa, daca nu îi dă o sumă de bani pentru timpul petrecut impreună. Prin urmare, avocatul o omoară şi îi înscenează crima amantului.
13:00 **Observator**
14:00 **Falling from Grace.** (SUA 2006 comedie romantică) Regia: Fay Ann Lee Cu: Gale Harold, Fay Ann Lee
16:00 **Observator.**
17:00 **Bun de cinste**
17:45 **Să te prezint părinţilor**
19:00 **Observator.** cu Alina Petrescu
20:30 **Comoara lui Da Vinci.** (SUA 2006 actiune) Regia: Peter Mervis Cu: Lance Henricksen, C. Thomas Howell Un antropolog trebuie să dezlege codul secret ascuns în operele lui Leonardo Da Vinci pentru a găsi cea mai mare comoară a omenirii, care ar putea să schimbe creştinismul pentru totdeauna.
22.30 **Observator**
23:30 **Eroii.** (2006, SUA actiune) Cu: Hayden Panettiere, Sendhil Ramamurthy, Jack Coleman, Masi Oka, James Kyson Lee, Milo Ventimiglia, Ali Larter, Adrian Pasdar
00:30 **Familia Bundy.** (SUA 1987 sitcom)
01:00 **Face the Pro**
02:00 **La birou**

HBO

07:40 **Eu şi Marley.** Comedie, SUA, 2008. Regia: David Frankel. Cu: Owen Wilson, Jennifer Aniston, Eric Dane
09:35 **Speed Racer.** Acţiune, SUA, 2008. Regia: Larry Wachowski, Andy Wachowski. Cu: Emile Hirsch, Christina Ricci
11:50 **Bruce şi Lloyd.** Comedie, SUA, 2008. Regia: Gil Junger.
13:00 **Legende pentru viaţă.** Aventuri, Marea Britanie, 2006. Regia: Tarsem Singh. Cu: Catinca Untaru, Justine Waddell, Lee Pace, Kim Uylenbroek, Aiden Lithgow
14:55 **Amurg.** Romantic, SUA, 2008. Regia: Catherine Hardwicke.
16:55 **Poveşti de adormit copiii.** Comedie, SUA, 2008. Regia: Adam Shankman.
18:35 **Întâlnire cu spartanii.** Comedie, SUA, 2008. Regia: Jason Friedberg, Aaron Seltzer.
20:00 **Vrei să te însori cu mine?** Comedie, SUA, 2009. Regia: Anne Fletcher. Cu: Sandra Bullock, Ryan Reynolds, Mary Steenburgen, Craig T. Nelson, Betty White
21:50 **Gamer - Jocul supravieţuirii.** Acţiune, SUA, 2009. Regia: Mark Neveldine, Brian Taylor. Cu: Gerard Butler, Amber Valletta, Michael C. Hall, Kyra Sedgwick, Logan Lerman
23:25 **Predator 2.** Acţiune, SUA, 1990. Regia: Stephen Hopkins. Cu: Kevin Peter Hall, Danny Glover, Gary Busey, Rubén Blades, Maria Conchita Alonso
01:10 **Întrebări frecvente despre călătoria în timp.** Comedie, Marea Britanie, 2009. Regia: Gareth Carrivick

TVR CULT.

7.30 Lecţia de privit 8.00 Istoria aproape 8.30 Identităţi 9.55 Învinge apele! 10.00 Necunoscuţii de lângă noi 10.30 Atlas 11.00 Dale Chihuly şi maeştrii veneţieni 12.00 Jurnalul cultural 12.30 Retro clip 12.35 Momentart (R) 12.45 Ordinea cuvintelor (R) 12.55 Serate muzicale în Bucuresti 13.55 Învinge apele! 14.00 Oameni de presă 14.30 Album de familie 15.00 Parol (R) 15.05 Seara de dans contemporan 16.20 Momentart 16.30 Identităţi (R) 17.00 Nocturne 17.50 Cu rolele prin Bucureşti 18.55 Capodopere din Galeria de Artă Modernă Românească

AXN

07:00 The Amazing Race Asia II. 10 08:00 Foc sălbatic I. 4 09:00 Joan din Arcadia I. 5 10:00 The Amazing Race Asia II. 10 11:00 Teleshop 3 12:00 Foc sălbatic I. 4 13:00 Joan din Arcadia I. 5 14:00 La limita imposibilului IV. 10 15:00 La limita imposibilului IV. 11 16:00 The Amazing Race Asia II. 11 17:05 Foc sălbatic I. 5 18:05 Joan din Arcadia I. 6 19:05 La limita imposibilului IV. 12 20:05 La limita imposibilului IV. 13 21:05 Mesaje de dincolo IV. 19 21:55 Zoom 79 22:05 Mesaje de dincolo IV. 20 22:55 Zoom 80

B1

07:00 Teleshopping 07:30 Documentar DW 08:00 Teleshopping 08:30 Nasul (r) 12:00 ŞTIRI cu Ioana Reit 12:30 Teleshopping 13:30 Documentar DW 14:00 EVENIMENTELE ZILEI Best of 16:00 Documentar DW 16:30 Documentar DW 17:00 Documentar DW 17:30 Documentar DW 18:00 6! VINE PRESA 20:00 NAŞUL cu Radu

REDACŢIA NU ÎŞI ASUMĂ RESPONSABILITATEA PENTRU EVENTUALELE SCHIMBĂRI

PRIMA TV

07:00 Camera de ras 07:30 Gazda de profesie SR (r) 08:20 Sport cu Florentina 08:30 Teleshopping 09:15 Nimeni nu-i perfect - serial 09:45 Avalansa – actiune, S.U.A. 1999 (r) 11:45 Galileo 13:15 Camera de ras 13:45 Teleshopping 14:30 Prima zi - reality-show 15:30 Nimeni nu-i perfect - serial (r) 16:00 Calvar pe munte – aventura, S.U.A. 1994 18:00 Focus 18 19:00 Focus Sport 19:30 Gazda de profesie 20:30 O clipa de adevar – drama, S.U.A. 1998 22:30 Trasnitii 23:15 Best Of Mondenii Show 23:30 Un detectiv cu greutatea: yo yo – film de actiune

PROCINEMA

08:15 Veronica Mars (sezonul III), episodul 12 (r) 09:15 Spitalul de urgenţă (sezonul XIII), episodul 15 (r) 10:30 Tabăra Lazlo (sezonul II), episodul 12 11:00 Fetiţele Powerpuff (sezonul IV), episodul 12 11:30 Happy Hour (redifuzare) 12:45 Teleshopping 13:00 Teo 14:15 Celebritate, episodul 29, 30 14:30 Prietenii tăi (sezonul IV), episodul 19, 20 (r) 15:30 Spitalul de urgenţă (sezonul XIII), episodul 16 16:30 Un bărbat bun la toate, episodul 6 17:00 Jaf în stil italian 19:00 Serii fără limite: Veronica Mars (sezonul III), episodul 13

ANTENA 2

06:15 Trăieste sănătos (r) 07.45 Teleshopping 09:00 La hanu' lu' Tatu (r) 10:15 Teleshopping 11:15 Punk'd (r) 11:30 Conferinta de presa (r) 13:15 Agentul VIP (r) 14:45 Teleshopping 15:00 Traieşte Sănătos 16:30 Teleshopping 16:45 It's show time 17:45 Teleshopping 18:00 La hanu' lu' Tatu 19:00 Punk'd (divertisment, SUA) 19:30 Răi da' buni 20:45 Agentul VIP 22:15 Conferinţa de presă 23:45 In căutarea adevărului 00:45 It's show time (r) 01:45 Răi da' buni (r) 03:00 La hanu' lu' Tatu

ACASĂ

08:15 Săracii tineri bogaţi (r) 09:45 Legământul (r) 10:45 Teleshopping 11:15 Predestinaţi (r) 12:30 Împreună pentru totdeauna (r) 13:30 Teleshopping 14:00 Marina 15:30 Victoria 16:25 Vremea de ACASĂ 16:30 Legământul 17:30 Poveştiri adevărate 18:30 Împreună pentru totdeauna 19:30 Săracii tineri bogaţi 20:30 Predestinaţi 21:30 Cealaltă faţă a Analiei 22:30 Poveştiri de noapte 23:30 India 00:30 Poveştiri adevărate (r) Vremea de ACASĂ 01:30 Luna fermecată 02:30 Poveştiri de noapte (r) 03:15 Cealaltă faţă a Analiei

CINEMAX

07:00 Bărbaţii nu pleacă 08:55 Poveste de iarnă 10:45 Restaurantul lui Alice 12:35 Om la apă! 14:10 Erou de Bollywood 15:30 La revedere, Solo! 17:00 Elvis Mitchell: Interviuri - Richard Gere 17:30 Tatăl Giovannei 19:15 Hoţii 21:00 Regatul 22:50 Împăratul muştelor 00:20 Arta războiului: Trădarea 02:00 Culoarul morţii. Bătrânul Paul Edgecomb (Tom Hanks), fost gardian şef în blocul condamnaţilor la moarte al închisorii Cold Mountain din Louisana, locuieşte într-un azil de bătrâni.

HALLMARK

05:00 **Jordan** 06:00 **Miracole posibile dramă** 08:00 **Atingerea îngerilor** 09:00 **Crimele din midsomer: umbra morţii mister / poliţist** 11:00 **Jane doe: uite-o, nu e film poliţist** 13:00 **Amy** 14:00 **Atingerea îngerilor** 15:00 **Crimele din midsomer: crimele din pădure mister / poliţist** 17:00 **Alegerea lui gracie dramă** 19:00 **Amy** 20:00 **Jordan** 21:00 **Război-iul lui foyle** 23:00 **Intuiţie de mamă thriller** 01:00 **Cu duşmanul la altar thriller** 03:00 **Miracole posibile dramă**

ANTENA 3

8.00 Ştiri 9.00 Ştiri 10.00 Ştiri 10.10 News Magazine 11.00 Ştiri 11.10 News Magazine 12.00 Ştiri 13.00 Ediţia de prânz 14.00 Ştiri 15.00 Ediţia de prânz 16.00 Ştiri 16.05 Bizbazar cu Moise Guran 17.00 Ştiri 17.05 Antena 3 Special cu Paula Rusu 18.00 Ştiri 18:45 La ordinea zilei cu Dana Grecu şi Radu Tudor 20.00 Ştirea zilei cu Gabriela Vrânceanu Firea 21.00 Subiectiv cu Răzvan Dumitrescu 21.45 23.10 0.00 Ştiri 0.45 La ordinea zilei, R. Prima ediţie oferă telespectatorilor primele ştiri ale serii cu declaraţii şi transmisii în direct

M1

6:50 Dimineaţa 10:00 Poveşti din Paris 10:50 Dedicaţii 11:45 Living. Emisiune de divertisment 13:01 Ştiri 14:00 Vecinii 14:35 Hrvatska kronika 15:05 Ecranul nostru 15:35 Aşteptând Guvernul 16:05 Dimineaţa (rel.) 17:25 Jurnal regional 17:35 Ştiri 17:45 Poftiţi la un ceai! 18:50 Altă viaţă! 19:40 Fiicele lui McLeod 20:30 Ştiri, sport 21:00 Călăreţ în întuneric 22:10 Slumming 23:50 Seara 0:15 Stiri

REDACŢIA NU ÎŞI ASUMĂ RESPONSABILITATEA PENTRU EVENTUALELE SCHIMBĂRI

DISCOVERY

10:00 Tehnici esenţiale de supravieţuire 11:00 Meserii murdare 12:00 O pradă mortală 13:00 Cum se fabrică? 14:00 Vânătorii de mituri 15:00 Secundele dinaintea dezastrului 15:30 Secundele dinaintea dezastrului 16:00 Tehnologie extremă 17:00 Meserii murdare 18:00 Top Gear 19:00 Cum se fabrică diverse lucruri? Această serie ne arată cum se fabrică cele mai obişnuite şi mai prozaice lucruri. 20:00 Tehnici esenţiale de supravieţuire 21:00 Arme la superlativ 22:00 X-Machines 23:00 Top Gear

Licitaţie pentru Stadionul Gloria

Primăria a comandat realizarea documentelor necesare pentru reluarea modernizării stadionului Gloria.

Lucrările de amenajare a stadionului Gloria au fost sistate în 2007 FOTO:JA

ARAD. La mulţi ani după ce s-au sistat lucrările de modernizare a stadionului Gloria, Municipalitatea pregăteşte, din nou, documentaţiile necesare pentru reînceperea lucrărilor.

Potrivit anunţului publicat luni, Primăria caută o firmă specializată pentru „efectuarea unei expertize tehnice şi adoptarea unor soluţii pentru remedierea deficienţelor constatate, în vederea continuării lucrărilor de investiţii, a proiectului tehnic de execuţie al acestor lucrări şi a proiectul tehnic de amenajare pistă de atletism, inclusiv a devizului de execuţie pe obiecte şi a caietului de sarcini pentru executarea investiţiei".

Firma va fi aleasă prin licitaţie publică, programată la finele lunii august. Primăria va plăti pentru contractul „Amenajare pistă de atletism cu 8 culoare la Stadionul Gloria - expertiză şi proiectare" o sumă de maxim 24.193 lei.

STUDIU

Durata de execuţie, pentru toate documentaţiile cerute de Primărie, este de 30 de zile.

Lucrări sistate în 2007

Potrivit documentaţiei publicate de Primărie, „În 2001, Universitatea de Vest „Vasile Goldiş" prin Fundaţia Universitară Vasile Goldiş, a început lucrarea de demolare a tribunelor existente, amenajarea unei piste de atletism cu opt culoare şi a terenului de jocuri atletice, pe amplasamentul bazei sportive Gloria". Primăria a preluat stadionul de la Universitate în cursul lunii februarie, anul acesta.

„În vederea soluţionării deficienţelor şi remedierea acestora, ca urmare a lucrărilor de modernizare a bazei sportive Gloria, lucrări începute în anul 2003 şi ulterior sistate în anul 2007, se doreşte reabilitarea infrastructurii realizate, în perioada sus menţionată şi continuarea lucrărilor de investiţii pentru amenajarea pistei de atletism cu opt culoare din pardoseală de granule, fibre de cauciuc şi liant din poliuretan pe un strat de asfalt, inclusiv acoperirea cu îmbrăcăminte sintetică a sectoarelor semicirculare, destinată jocurilor atletice şi a trotuarului de gardă", se subliniază în caietul de sarcini.

SIMONA BUTARU
simona.butaru@informmedia.ro

COMENTARIUL ZILEI

Simion Todoca

Şantaj pentru pace socială

Prevederea din noua Lege ANI conform căreia şi liderii de sindicat vor fi obligaţi să îşi declare averile are multiple conotaţii şi tot atât de multiple efecte, unele imediate, altele, în timp. Pentru început, sare în ochi scopul imediat pe care l-au urmărit cei care au venit cu ideea. Se anunţă o toamnă şi iarnă de-a dreptul incendiare pe plan social, nu doar prin prisma a ceea ce se vede acum, după ce măsurile de austeritate ale Guvernului au început să-şi arate primele efecte, cât în perspectiva a ceea ce va urma. Negocierile crâncene cu sindicatele, pe diferite paliere, vor fi, cât de cât, uşurate prin subordonarea, cel puţin parţială, a liderilor sindicatelor. Ameninţaţi cu verificarea averilor de către ANI, liderii vor deveni mult mai maleabili şi se vor mulţumi cu o spoială de sindicalism, prin aducerea la Bucureşti a unora care se vor mulţumi să danseze pinguinul şi să compună versuri satirice la adresa guvernanţilor. Ceea ce au făcut până acum, adică mimarea sindicalismului, în urma cârdăşiei cu puterea politică, în scopul de a-şi servi propriile interese, inclusiv financiare, liderii sindicali vor face de frică. Orice s-ar spune, frica de deposedarea de avere, urmată de înfundarea puşcăriei, este mult mai mare decât frica de sindicaliştii furioşi că ţi-ai bătut joc de ei şi ai bătut palma cu duşmanul. Rezultatul imediat al şantajării capilor sindicatelor este asigurarea unei minime păci sociale, pentru că este mult mai uşor să controlezi, eventual, să reprimi mişcările sociale care se produc haotic şi sporadic, din lipsa organizării şi coordonării. Bate- voi păstorul şi se va risipi turma, se spune la Biblie. Pe termen mediu şi lung, găselniţa din legea ANI va adânci subordonarea politică a sindicatelor, prin intermediul liderilor, cei mai mulţi dintre ei, şantajabili. Cel mai pervers efect, însă, va fi discreditarea mişcării sindicale, prin accentuarea neîncrederii sindicaliştilor faţă de liderii lor, care le va tăia apetitul faţă de înscrierea în sindicat. La ce bun să plăteşti cotizaţie, să te expui concedierii sau diminuării salariului, participând la greva comandată de lider, când, de fapt, pe el nu-l interesează decât să câştige el, lăsându-te de izbelişte după ce se va vedea cu sacii în căruţă? Întrebarea este :înafară de scopul iniţial, nu cumva şi efectul pervers de mai sus a fost trecut tot la scopuri?...

> Sindicalismul ar putea renaşte din cenuşa falşilor săi lideri

simion.todoca@informmedia.ro

La startul Zilelor Aradului, oraşul Pécs avea deja ziua sa FOTO:C.A.

O zi pentru Pecs, la Arad

ARAD. Zi dedicată oraşului Pécs (capitala culturală europeană în acest an) de Zilele Aradului. Oraşul ungar are astăzi la dispoziţie toată ziua pentru a sărbători. Oficialităţile arădene au precizat că vor avea loc manifestări culturale şi de divertisment la care vor participa artişti, autorităţi şi public din Ungaria. Deschiderea festivă a Zilei Oraşului Pécs la Arad va avea loc miercuri, la ora 16.00, cu vernisajul unei expoziţii de sculptură şi pictură, realizată de artiştii din Pecs, expoziţie găzduită de sala Clio a Complexului Muzeului Arad. La 17.00 are loc debutul a două spectacole ale Teatrului pentru Tineret „Piszt" din Pécs, ambele la Sala Studio a Teatrului Clasic „Ioan Slavici", iar, la ora 18.00, fanfara Ércbányász din Pécs va concerta în Piaţa Revoluţiei şi în Parcul "Mihai Eminescu". Tot în Parcul „Mihai Eminescu", de la ora 19.15, va avea loc un program al ansamblului de dansuri folclorice „Mecsek", urmat de o reprezentaţie a Teatrului de Dans IH Eurodance. Finalul zilei oraşului Pécs la Arad va fi marcat de un concert al trupei rock „Sky", din Ungaria. Primarul din Pecs, Pava Zsolt, şi-a anunţat prezenţa la evenimente alături de alte oficialităţi maghiare.

Condimentat cu degustări

În plus, pe tot parcursul zilei, în Parcul Eminescu au loc degustări de vinuri şi de dulciuri din zona Pécs. Tot aici va exista şi un stand de promovare a programului „Pécs - Capitală Culturală Europeană 2010".

JA-A.B.D.

Presiunea din PSD, ţinută sub capac

ARAD. Deşi atmosfera din PSD Arad, în preajma alegerilor, este cu mult mai calmă decât în alte dăţi, armonia care se vede dinafară nu este chiar reală. Surse din interiorul partidului spun că, în cadrul unei şedinţe, s-ar fi discutat atitudinea deputatului Ciprian Luca, acesta afirmând, într-un interviu apărut în presă, că, pe când era la PDL, s-a ocupat personal de asigurarea unei atitudini de noncombat faţă de PDL a unor persoane cu funcţii în PSD, care şi la Conferinţa Judeţeană vor candida. Deşi mai mulţi membri ai conducerii locale au cerut să i se dea o replică dură lui Luca, acest lucru nu s-a întâmplat, deoarece preşedintele Marius Lazăr ar fi considerat că nu este bine pentru imaginea partidului, fiind de preferat să se aştepte alegerile, pentru că, oricum, prin declaraţiile sale deputatul s-a discreditat singur, recunoscând că face politică prin metode nu tocmai ortodoxe. Rămâne de văzut dacă acesta motivul lipsei de reacţie sau, în realitate, este vorba despre propagarea undei de şoc de la Bucureşti.

JA-S.T.

Cu numerele expirate

BUTENI. B.G., o tânără de 23 de ani, a fost prinsă de poliţiştii din Sebiş în timp ce conducea un autoturism cu numerele de înmatriculare expirate. Femeia conducea un Opel pe raza localităţii Buteni. Poliţiştii au observat că numerele provizorii erau expirate din data de 13 august. Tânăra este cercetată penal pentru această infracţiune.

JA-A.G.

Nouă localităţi rămase fără electricitate

ARAD. Nouă localităţi din zona Semlac au rămas fără curent electric încă de luni seara, după ce o furtună, însoţită de rafale puternice de vânt, a „măturat" zona de vest a judeţului. Potrivit reprezentanţilor Enel, în judeţul Arad au rămas nealimentate parţial şapte linii electrice de medie tensiune şi 27 de posturi de transformare. Copacii căzuţi pe liniile electrice au spart izolatorii şi au rupt conductorii, aşa că angajaţii Enel au avut mult de lucru până au reluat alimentarea cu curent. Reprezentanţii companiei de distribuţie a energiei electrice susţin că marţi, în jurul orei 14, defecţiunile au fost reparate, iar situaţia a revenit la normal.

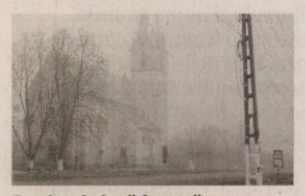

Semlacul, după furtună FOTO:FAN

JA-A.G.

JURNAL ARĂDEAN

JURNAL ARĂDEAN RĂSPUNDE CITITORILOR

Trimiteţi scrisorile dumneavoastră la redacţia Jurnal arădean, **prin e-mail:** redactia.jurnalaradean@informmedia.ro sau **prin poştă:** Jurnal arădean, Arad, cod 310345, str. Poetului nr. 1C, Pavilion 36. Vă rugăm să ne scrieţi scurt (maximum 200 de cuvinte). Nu uitaţi să menţionaţi numele, adresa dumneavoastră şi un număr de telefon la care puteţi fi contactat (dacă e cazul). Aşteptăm sesizările sau întrebările dumneavoastră şi telefonic, la numărul 0257-280943, între orele 11.00-13.00.

Navetişti nemulţumiţi de CTP

În numele câtorva zeci de călători domiciliați în Sânicolaul Mic, Gara Aradul Nou, Aluniș, Frumușeni, Fântânele, Tisa Nouă, călători navetiști care lucrează în orașul Arad, sesizăm faptul că, deși plătim abonamente la Compania de Transport Public (CTP), în ziua de 9 august 2010, dimineața, nu am avut mijloc de transport pentru a ne deplasa la serviciu nici la ora 5,10, nici la 5,20, nici la 5,35. De-abia la ora 5,40 a venit un autobuz mic, care s-a încărcat până la refuz încă de la prima stație, iar pe parcurs a devenit ticsit. Călătorii care trebuiau să ajungă la serviciu la ora 5,30-6.00, au ajuns cu mare întârziere.
Vă rugăm frumos să luați măsuri pentru a remedia această stare de fapt deoarece noi plătim abonamente ca să fim transportați la orele de program, iar nu ca să facem plimbări când dorește personalul dumneavoastră. Să nu credeți că vom fi în continuare abonați în aceste condiții.

Pentru un plus de incomoditate, la Boul Roşu se face transbordarea pe tramvai FOTO: A.P.

UN GRUP DE CĂLĂTORI NAVETIŞTI

Au dat dovadă de profesionalism FOTO: FAN

Mulţumiri pentru agenţii de poliţie

Doresc ca, prin intermediul dumneavoastră, să mulțumesc tuturor agenților de poliție din Arad și de la Postul de Poliție al comunei Pleșcuța pentru operativitatea, profesionalismul și promptitudinea de care au dat dovadă la aflarea și prinderea individului Popa Marius, zis Manix, din satul Rădești, com. Almaș, care în data de 30/31 iulie a.c. mi-a furat patru arbori (un carpen și trei fagi) din parcela nr. 30, proprietate particulară.

BUDEA PTERIŞOR
SAT ROSTOCI NR. 46
(COM. PLEŞCUŢA)

Preotul, patron peste biserică!?

Membrii Consiliului Bisericii Ortodoxe din Grăniceri l-au rugat pe preotul Faur Aurel să facă ședința de consiliu pentru a se stabili taxele care trebuie încasate pentru serviciile bisericești precum: cult, înmormântări, parastase, botezuri, cununii etc. Răspunsul preotului a fost: „Aici, eu sunt patron!"
Bisericii noastre i s-a retrocedat un local care făcea parte din patrimoniul bisericii. Acest local s-a dat în chirie, dar nimeni nu știe câtă chirie se plătește și unde sunt acești bani. Este aceasta o dovadă că biserica e privatizată! Preotul face slujba, soția sa cântă în strană... și își însușește întreaga sumă ce se încasează la biserică. Când a venit preotul Faur Aurel - ca slujitor, nu ca patron - la biserica noastră, preoții nu erau plătiți de stat și, totuși, s-au putut aduna bani. Dar acum, biserica nu are niciun cont deschis la bancă, nu are niciun ban.
Prin dumneavoastră, întrebăm Arhiepiscopia cine a vândut biserica noastră rămasă din moși-strămoși, acestui preot care de ani de zile își bate joc de această biserică și de puținii enoriași care au mai rămas.
În data de 9 mai 2010, ÎPS Timotei Seviciu a fost la biserica noastră și i-a trasat preotului sarcina să facă ședință de comitet. Dar preotul nu vrea.
Am făcut mai multe sesizări la Arhiepiscopie, dar fără niciun rezultat. Ne-am adresat și Patriarhiei, de unde ni s-a răspuns că Arhiepiscopia este în măsură să ia hotărâri împotriva acestui preot. Cărui organ de stat să ne mai adresăm pentru a se face ceva?

NEAMŢ MOISE
CONSILIUL PAROHIAL GĂRNICERI

Sub ochii autorităţilor bisericeşti, cele sfinte riscă să cadă în derizoriu FOTO: FAN

Să încercăm să stopăm exodul valorilor!

Orașul nostru de pe Mureș are din nou motive de mândrie datorită minunaților sportivi juniori care au reprezentat România în lume, au adus medalii acasă și imnul național a răsunat pe marile arene ale lumii.
Dar, dacă avem motive de mândrie, avem și un mare OF. Acești copii s-au antrenat la Baza Sportivă Gloria în niște condiții de neconceput pentru un om civilizat. Apa caldă sau rece lipsă, vestiarul arată ca după război și numai ambiția le-a dat tăria de a se antrena în aceste condiții, antrenați fiind de un grupe de profesori inimoși, cu dăruire deosebită pentru această muncă deloc ușoară.
Drept răsplată pentru succesele deosebite ale copiilor, profesorii au fost răsplătiți cu tăierea a 25% din indemnizații care, coroborată cu inflația și creșterea TVA, duc la o micșorare cu 40% a venitului. Este o palmă dată acestor oameni care ne cinstesc țara peste hotare.
Trebuie ca guvernanții să acorde mai mult sprijin material și condiții optime de antrenament acestor valori în devenire pentru ca să nu ne trezim că părăsesc țara în căutarea unui viitor mai bun. Ei sunt copiii noștri, copiii României și locul lor este aici. Trebuie făcute toate sacrificiile pentru ei, care merită din plin acest lucru. Este păcat pentru munca antrenorilor și a profesorilor. Trebuie făcut totul pentru a stopa acest exod al valorilor naționale, viitorul nației noastre. Speranța în ei este speranța în mai bine. Niciun sacrificu nu este prea mare și nu putem decât să le facem o urare: „Cinste lor!"

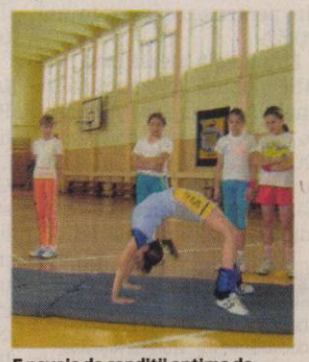

E nevoie de condiţii optime de antrenament FOTO: FAN

CRISTI STOICA
PREŞEDINTELE FILIALEI DE TINERET A PRM ARAD

Probleme de familie

Aș vrea să fac cunoscută la cât mai multă lume problema cu care se confruntă familia mea. Poate că, astfel, se va întâmpla vreo schimbare în bine sau, dacă nu, măcar va avea cineva, ceva, de învățat din experiența pe care ne este dat să o trăim...
Fiica mea, Voichița Cotuna, în vârstă de 36 de ani, a divorțat anul acesta de soțul ei, Petru Cotuna. A fost un proces cu multe mărturii mincinoase. Pentru a-și da afară din casă soția și copilul de 13 ani, fostul meu ginere a spus în fața instanței că aceștia locuiesc la noi, părinții ei. Lucru care este total neadevărat. Avem un document de la Consiliul Local prin care se atestă că fiica mea și nepotul locuiesc în casa construită de ei, în Dorgoș. Este de neînțeles, în aceste condiții, cum justiția - mai exact, Tribunalul din Lipova - a acceptat mărturia lui mincinoasă.
Acum se judecă procesul pentru partajul bunurilor comune, mare parte din aceste bunuri fiind înstrăinate de fostul meu ginere. El nu vrea să le dea nimic fiicei mele și copilului. S-a recăsătorit deja, iar multe din bunurile comune dobândite din căsătoria cu fiica mea, le-a dus la cea de a doua soție.
Fostul ginere vrea să se răzbune nu doar pe fiica mea, ci pe toată familia. Pe mine m-a amenințat că „mă face chiftele", iar pe soțul meu l-a bătut pe stradă, cu parul, lovindu-l în mână și în cap. Sunt martori care au văzut ce s-a întâmplat. Soțul meu a fost internat două zile în spital și a primit alte opt zile de îngrijiri medicale.
Suntem consternați de tot ceea ce se întâmplă și ne e teamă de ce s-ar mai putea întâmpla, căci fostul ginere - care este pădurar la Ocolul Silvic Lipova - ne amenință că el face ce vrea, că are bani și cumpără pe toată lumea.
Am scris aceste rânduri în speranța că nu se va întâmpla chiar așa.

PAVA DORA
LOC. DORGOŞ, NR. 55

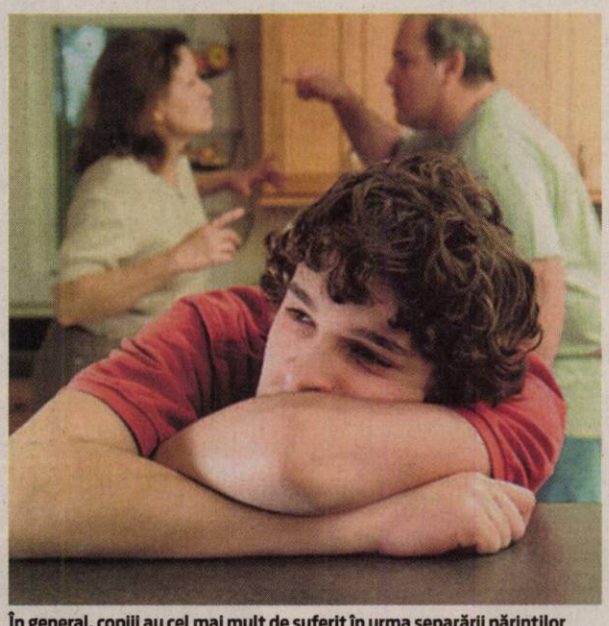

În general, copiii au cel mai mult de suferit în urma separării părinţilor FOTO: FAN

Despre locuitorii străzii Tarafului...

Citind articolul despre exemplul străzii Tarafului, nu am putut să nu(-mi) pun niște întrebări. Știti cât muncește un on normal, care nu este caz social, să își pună termopane? Dar să aibă o casă?
Eu nu zic că nu e bine că Primăria se ocupă de cazurile sociale, dar oare nu observă nimeni că doar foarte puțini dintre cei care locuiesc pe strada Tarafului muncesc? În schimb, toți fumează, au antene Digi (și, probabil, și plasme), nu se deplasează la medicul de familie că nu mai au timp de pensat sau făcut unghiile și atunci cheamă salvarea acasă pentru orice tâmpenie sau merg direct la spital, unde înjură medicii sau asistenții, fără să se gândească că toate gratuitățile de care beneficiază sunt din buzunarul celor pe care îi înjură... Nu mai bine am ajuta niște copii să meargă la școală sau să aibă jucării? Ori să facem ceva cu adevărat util pe banii respectivi?

UN CONTRIBUABIL NECĂJIT
CARE NU E CAZ SOCIAL

Tarafului, exemplu pentru toţi

Trama stradală desenată în acest cartier ar putea folosi drept exemplu pentru viitoarele proiecte de gen.

ARAD. Un vot pe un proiect pe gustul tuturor. Așa poate fi catalogat votul aleșilor locali municipali, în ultima ședință CLM care s-a ținut pe proiec-

A doua casă a familiei Botaş

Pe la începutul secolului trecut, era o bună rânduială: fiecare comună era controlată anual de către un inspector de la Județ. Când a fost rândul fostei comune Sânicolaul Mic, până în anul 1950, inspectorul era așteptat de către tot personalul primăriei, de la primar până la toboșar.
Când era rugat să viziteze primăria, inspectorul răspundea: eu nu am venit să vizitez primăria, în primul rând vreau să văd casa și gospodăria dumitale, să te văd cât ești de gospodar. Și a avut ce vedea! Nu numai gospodăria primarului, ci întreaga comună era bine gospodărită, inclusiv drumul până la hotar.
Am făcut această scurtă introducere pentru a dovedi, dacă mai era cazul, că bunul gospodar nu se dezminte niciodată.
Nelu și Mariana Botaș pot fi văzuți în fiecare zi, de dimineața până seara, trebăluind pentru îngrijirea și buna gospodărire a terenului de sport „Banatul". Un localnic, fost sportiv plecat de câțiva ani în Austria, în timp ce asista la o frumoasă întrecere de rugby, nu-și putea stăpâni admirația față de felul cum arată în prezent această bază sportivă. Vestiarele, dotate cu toate cele de trebuință, strălucesc de curățenie. Gazonul, tribunele și împrejmuirile prezintă o frumoasă carte de vizită încă de la intrare.
Pentru familia Botaș, baza sportivă „Banatul" este a doua casă.

VASILE MOTOCEA
PENSIONAR, ARAD

Atentat soldat cu 59 de morţi

BAGDAD. Cincizeci şi nouă de persoane au fost ucise într-un atentat sinucigaş cu bombă împotriva unui centru de recrutare al armatei irakiene, comis marţi la Bagdad, potrivit unui nou bilanţ furnizat de un reprezentant al morgii din capitala Irakului.

„Morga a primit în această dimineaţă 59 de trupuri", a afirmat el. Precedentul bilanţ, furnizat de Ministerul Apărării, menţiona 43 de morţi.

În jurul orei 7.30 (7.30, ora României), un kamikaze a detonat vesta cu explozibile pe care o purta, amestecându-se printre recruţii care aşteptau în exteriorul fostei clădiri a Ministerului Apărării, la Bab al-Muazam, în centrul Bagdadului, potrivit unor surse din Ministerul de Interne şi cel al Apărării. **Sursa: Mediafax**

MANIFESTAŢII ÎN MINSK

Aproximativ 200 de persoane s-au strâns pe Bulevardul Independenţei, ducând portrete ale opozanţilor politici Viktor Gonciar şi Iuri Zaharenko, precum şi ale omului de afaceri Anatoli Krassovski şi jurnalistului Dmitri Zavadski, care sunt, potrivit opoziţiei, prizonieri politici. La o jumătate de oră după începerea manifestaţiei, membri ai forţelor de ordine au reţinut mai mulţi participanţi şi i-au transportat la maşinile poliţiei.

FOTO: EPA

Presiuni asupra romilor

PARIS. Poliţia franceză şi-a intensificat, de la începutul lunii august, presiunile asupra celor aproximativ 15 tabere ilegale de romi din departamentul Essonne, ajungând să controleze o tabără pe zi, relatează Le Parisien, în pagina electronică de marţi. Luni, opt etnici romi au fost reţinuţi la Massy, dintre care doi urmează să fie expulzaţi. Familiile de romi trăiesc de trei ani pe acest teren aflat la ieşirea din Massy. De la începutul lunii august, poliţia a trecut de la un control pe săptămână în medie, în Essone, la unul pe zi. Fiecare rom, de naţionalitate română sau bulgară, este verificat pentru a nu depăşi perioada de trei luni autorizată prin lege şi care nu necesită un permis de şedere.

Sursa: Mediafax

Cer schimbarea modului de calculare a datoriei

BRUXELLES. România şi alte opt state membre ale Uniunii Europene au transmis Comisiei Europene o scrisoare prin care solicită schimbarea modului de calculare a datoriei de ţară, potrivit ziarului Wirtschaftsblatt, care nu precizează sursele informaţiei, transmite Bloomberg.

Scrisoarea, adresată Comisiei Europene şi preşedintelui Uniunii Europene, Herman van Rompuy, a fost semnată de miniştrii finanţelor din România, Suedia, Polonia, Ungaria, Bulgaria, Cehia, Slovacia, Lituania şi Letonia, potrivit publicaţiei vieneze. Recalculările propuse sunt legate de alocaţiile acordate sistemelor de pensii private, scrie Wirtschaftsblatt. Iniţiativa aparţine Poloniei şi Ungariei, precizează aceeaşi sursă. Un purtător de cuvânt al comisarului european pentru economie şi politică monetară, Olli Rehn, a confirmat primirea scrisorii şi a arătat că răspunsul va urma „în următoarele săptămâni", a mai arătat ziarul austriac.

Sursa: Mediafax

Declarat persoana non grata

Potrivit FSB, diplomatul român trebuie să părăsească teritoriul Rusiei în termen de două zile.

MOSCOVA. Diplomatul român reţinut pentru spionaj în Rusia a fost declarat persona non grata, a anunţat, luni, Serviciul Federal de Securitate rus (FSB), citat de AFP.

Cetăţeanul „străin a fost declarat persona non grata şi trebuie să părăsească Rusia în 48 de ore", a declarat pentru AFP un purtător de cuvânt al FSB.

„FSB a reţinut la Moscova, în flagrant delict, în timp ce încerca să obţină informaţii militare secrete de la un cetăţean rus, un membru al serviciilor de informaţii române, Gabriel Grecu, care lucra sub acoperire în calitate de secretar I" al ambasadei ţării sale, a precizat FSB pentru AFP.

Conform sursei citate, diplomatul se afla în posesia „unor materiale de spionaj care demonstrează deplin activitatea sa ostilă în Rusia".

Comisiile parlamentare de politică externă vor solicita MAE ca, în termen de o săptămână, să le trimită o informare şi o evaluare a cazului Gabriel Grecu, arestat la Moscova pentru spionaj şi declarat luni persona non grata.

„Am decis la nivelul comisiilor să solicităm MAE şi celorlalte instituţii abilitate ale statului să ne comunice în termen de o săptămână o informare completă şi o evaluare în legătură cu acest subiect. Pe de altă parte, este dreptul firesc şi competenţa firească a comisiilor de politică externă de a solicita din partea instituţiilor statului, instituţiilor guvernamentale, o informare completă, pentru că trebuie să vedem toate aspectele - care sunt eventualele consecinţe, cum intenţionează statul şi instituţiile statului să gestioneze acest subiect, să acţioneze", a declarat preşedintele Comisiei de politică externă din Senat, Titus Corlăţean.

Sursa: Mediafax

FSB l-a reţinut la Moscova, în flagrant delict, pe diplomatul român, Titus Corlăţean. FOTO: FAN

PROTEST

Protestatari din Coreea de Sud ţin bannere şi strigă sloganuri în timpul unei demonstraţii împotriva armatei sud-coreene şi a forţelor armate ale SUA care execută exerciţii militare comune în apropierea postului de comandă din oraşul Seongnam, în Gyeonggi-do, Coreea de Sud. FOTO: EPA

Vor înlocuirea monarhiei cu o republică

SYDNEY. Prim-ministrul australian, Julia Gillard, a declarat ieri că este timpul ca Australia să devină o republică şi că o astfel de reformă ar putea avea loc după moartea reginei Elisabeta a II-a, suveran al ţării, transmite AFP.

Moartea reginei ar reprezenta momentul „potrivit" pentru ca Australia să iasă de sub tutela reginei, a apreciat Gillard, cu câteva zile înainte de alegerile legislative de sâmbătă, al căror rezultat se anunţă incert.

Julia Gillard FOTO: EPA

„În calitate de premier, aş vrea să lucrăm la un acord privind modelul de republică, dar cred că momentul potrivit pentru ca această naţiune să devină o republică va apărea prin schimbarea monarhului", a subliniat ea.

Australienii s-au declarat împotriva trecerii la republică, într-un referendum organizat în 1999, iar dezbaterea continuă să divizeze ţara.

Chiar dacă Australia este independentă din 1901, regina Elisabeta a II-a îşi menţine titlul de şef de stat şi portretul său este reprezentat pe monezi şi bancnote.

Expulzarea romilor începe

PARIS. Primele expulzări ale romilor aflaţi ilegal în Franţa către ţările lor de origine, România şi Bulgaria, vor avea loc joi, a anunţat marţi ministrul francez de Interne, Brice Hortefeux, citat de AFP.

„În total sunt 700 de romi care vor fi trimişi în ţările lor până la sfârşitul lunii", cu avionul, a afirmat el, precizând că primele zboruri vor avea loc la 19 şi 26 august, iar un al treilea este prevăzut pentru „sfârşitul lui septembrie".

Sursa: Mediafax

Barack Obama şi-a început campania

Sloganul republicanilor este „no, we can't" (nu, nu putem).

MILWAUKEE. Barack Obama şi-a atacat luni adversarii republicani şi a afirmat că sloganul lor este „no, we can't" (nu, nu putem), la începutul unui turneu de trei zile în Statele Unite, cu două luni şi jumătate înainte de alegeri, cruciale pentru majoritatea sa democrată, relatează AFP.

„Vă amintiţi? Când eram candidat, aveam un mic slogan: «yes, we can» (da, putem)", a spus Obama, la Milwaukee (Wisconsin), în timpul unei reuniuni de susţinere a candidatului democrat în postul de guvernator al acestui stat din nordul Statelor Unite.

„Sloganul acestor oameni este «nu, nu putem»", a spus, ironic, preşedintele. El efectuează până miercuri un turneu în cinci state, din California, până în Florida, trecând prin statul Washington, înainte de alegerile legislative de la începutul lunii noiembrie.

Îşi acuză adeversarii

Liderul democrat i-a acuzat pe adversari că s-au opus aproape sistematic reformelor sale în Congres. Potrivit lui Obama, ei s-au opus „eliminării lacunelor juridice pentru societăţile delocalizate în străinătate, scăderii impozitelor pentru întreprinderile mici şi mijlocii, creării de locuri de muncă în domeniul energiei regenerabile, marilor lucrări de infrastructuri rutiere şi feroviare". „Chiar la acest sfârşit de săptămână, liderul republicanilor din Senat (Mitch McConnell, n.red) a spus, şi îl citez, «aş fi vrut să putem pune mai multe obstacole»", a continuat Obama, subliniind: „mai multe obstacole. Este posibil aşa ceva?".

„Acest gen de politică politicianistă, cred ei, i-ar putea ajuta la următoarele alegeri", a precizat Obama. „Dar noi nu ne gândim la viitoarele alegeri, noi ne gândim la viitoarea generaţie şi în asta constă toată diferenţa. În privinţa acestui lucru trebuie să se decidă la următoarele alegeri" între democraţi şi republicani.

Alegătorii americani sunt chemaţi să înnoiască la începutul lunii noiembrie o treime din Senat şi întreaga Cameră a Reprezentanţilor, două camere controlate până în prezent de democraţi, chiar dacă republicanii deţin o minoritate de blocaj în Camera Superioară. Mandatele de guvernator sunt puse în joc în 37 de state din 50.

Sursa: Mediafax

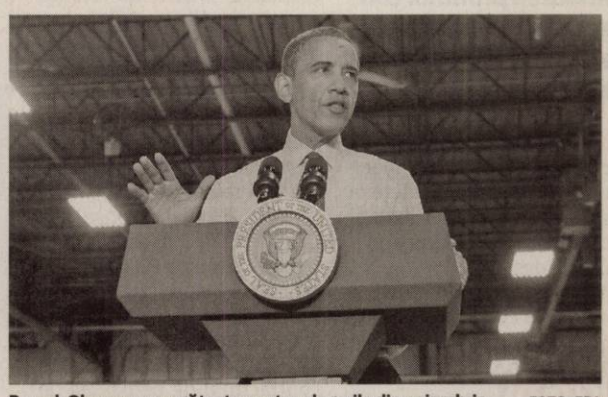

Barack Obama se pregăteşte pentru alegerile din noiembrie FOTO: EPA

JURNAL ARĂDEAN

Mare publicitate: zilnic de la 08.00 - 17.00
Telefon: 0257/280904 (interior 8488)

Mica publicitate: zilnic de la 08.00 - 18,00
Telefon: 0257/210775

Anunţurile de mica publicitate (pentru a doua zi) se primesc până la ora 15.00 la ambele sedii, cu excepţia anunţurilor de **deces,** care se primesc până la ora **18.00,** la sediul din Bd. Revoluţiei nr. 81. .

Poliţiştii continuă cercetările FOTO: JA

O maşină a intrat în stâlpul de curent

BELIU. C.F., de 40 de ani, din Beliu, a pierdut controlul maşinii pe care o conducea şi a intrat într-un stâlp de curent electric. Poliţiştii au constatat că bărbatul avea permisul de conducere anulat din anul 2002 dar şi că bărbatul se afla sub influenţa băuturilor alcoolice. Poliţiştii continuă cercetările, dar, cu siguranţă, C.F. va fi cercetat penal pentru infracţiunile comise. **JA-A.G.**

41

de amenzi au dat agenţii de poliţie rutieră, în valoare de 3.180 de lei. Aceştia au mai aplicat 90 de puncte de penalizare, au reţinut 15 permise de conducere şi două certificate de înmatriculare. Poliţiştii de la ordine publică au dat opt sancţiuni contravenţionale în valoare de 1.300 de lei, au aplanat 19 conflicte şi au controlat 12 sisteme de pază. **JA-A.G.**

S-a ascuns în toaletă să poată trece graniţa

VĂRŞAND. O femeie de 56 de ani s-a ascuns în toaleta unei rulote pentru a trece ilegal graniţa. Gaftea F. le-a spus poliţiştilor că actele îi erau expirate şi vroia să ajungă în Germania. Şoferul a recunoscut că a lăsat-o pe femeie să se ascundă în maşina lui. Cei doi vor fi cercetaţi penal, femeia pentru tentativă de trecere ilegală a frontierei, respectiv pentru complicitate. **JA-A.G.**

Femeia a fost găsită în toaletă FOTO: JA

Prins cu un laptop şi un telefon furat

TÎRNOVA. Oamenii legii l-au depistat pe B.A.D., de 15 ani, din localitate, principalul suspect în cazul unui furt din locuinţă desfăşurat pe raza comunei. În urma cercetărilor, poliţiştii au stabilit că, în 26 iulie, minorul a intrat în locuinţa lui G.V., de unde a sustras un laptop şi un telefon mobil marca Nokia. Prejudiciul a fost recuperat, iar tânărul este cercetat pentru furt calificat. **JA-A.G.**

Patron italian, cercetat pentru evaziune fiscală

Un patron italian din localitatea Căpruţa a falsificat operaţiuni comerciale fictive pentru a cere TVA-ul înapoi.

A vrut să facă bani ilegal FOTO: JA

ARAD. Comisarii Gărzii Financiare Arad (GFA) au transmis un caz de evaziune fiscală poliţiştilor de la biroul economic, după ce au descoperit ilegalităţi comise de un patron italian care avea o firmă în localitatea Căpruţa. Potrivit GFA, italianul este administrator la o firmă care se ocupa cu achiziţia de produse industriale din comunitatea europeană, pe care le revindea apoi altor clienţi. Dar problema este că majoritatea tranzacţiilor erau doar pe hârtie. Italianul vroia să ceară statului român rambursarea TVA fără ca vânzările propriuzise să existe. „Multe dintre tranzacţiile evidenţiate nu erau reale, mai ales că unele raporturi comerciale erau cu o firmă fantomă din Arad. Scopul a fost acela de a solicita rambursarea TVA în valoare de aproximativ 1.050.000 de lei", a declarat purtătorul de cuvânt al Gărzii, Delia Guran. În urma cercetărilor, comisarii GFA susţin că italianul a cumpărat doar scriptic bunuri industriale de la diferiţi furnizori din Italia, pe care le revindea apoi, tot scriptic, către clienţi din spaţiul UE, respectiv din Italia, Ungaria şi Slovenia. În realitate, nu au fost găsite documente din care să reiasă că mărfurile au fost transportate către clienţii europeni. **JA-A.G.**

FĂRĂ OPERAŢIUNI FISCALE

În plus, a fost descoperită şi o evaziune fiscală de 730.000 de lei, deoarece unele operaţiuni comerciale nu au fost înregistrate în contabilitate.

Medicii confirmă: a fost viol

Certificatul medico-legal în cazul presupusului viol petrecut luni confirmă agresiunea sexuală.

Magistraţii au ordonat arestarea suspectului FOTO: A.G.

ARAD. Întâmplarea care a încheiat prematur copilăria unei fetiţe de 11 ani a avut loc în după amiaza zilei de luni. Victima a ieşit să se joace în faţa blocului, alături de verişoara sa. La un moment dat, fata de 11 ani a plecat în sediul unei firme aflat la parterul blocului, acolo unde Lucian S. a ademenit-o cu o înghe-ţată. Mătuşa fetiţei, care a coborât să o cheme la masă, nu a mai găsit-o şi, alarmată, a anunţat poliţia. Agenţii deplasaţi la faţa locului au căutat-o pe minoră în apropierea locuinţei şi au găsit-o chiar în sediul societăţii aflate la parter, alături de suspectul de 46 de ani. Fetiţa plângea şi era speriată, iar pe hăinuţele ei oamenii legii au văzut pete de sânge. Aceştia au chemat ofiţerii de la Judiciar şi pe cei de la Criminalistică pentru a investiga încăperea în care au fost găsiţi cei doi. Copila de 11 ani a fost transportată la Spitalul Matern pentru investigaţii medicale, iar Lucian S. a fost dus la Judeţean pentru a-i fi testată alcoolemia. Suspectul principal, Lucian S., a susţinut în seara de luni că nu s-a întâmplat nimic între el şi fetiţă, că totul este doar o închipuire şi că nu ar putea nici măcar să se gândească la relaţii sexuale cu un copil. După ce i-au fost expuse probele, în dimineaţa zilei de marţi, suspectul şi-a schimbat total poziţia şi acum spune că nu îşi mai aminteşte absolut nimic din ce s-a întâmplat în după amiaza de luni. „Suspectul spune că, din cauză că era sub influenţa băuturilor alcoolice, nu îşi mai poate aminti nimic din ce s-a întâmplat luni. Aceasta este declaraţia lui", ne-a mai spus procurorul de caz. **JA-A.G.**

A FOST ARESTAT

Judecătorii Tribunalului Arad au admis cererea acordării unui mandat de arestare preventivă pe numele suspectului. Acesta va rămâne în arest pentru 30 de zile, conform hotărârii magistraţilor. Cu toate acestea, Lucian S. poate înainta recurs la decizia instanţei.

Masterplanul de deşeuri, în derulare FOTO: JA

Economie de peste 2,2 milioane lei la Masterplan

Concurenţa a dus la semnarea primului contract din Masterplanul de deşeuri la o valoare mult redusă.

ARAD. Economie importantă făcută din fonduri europene de către Consiliului Judeţean Arad în urma primei licitaţii atribuite în cadrul Masterplanului de deşeuri.

Administraţia judeţeană a anunţat în cursul săptămânii trecute faptul că a semnat contractul „Asistenţă tehnică pentru managementul proiectului şi supervizarea lucrărilor - sistem integrat de gestionare a deşeurilor în judeţul Arad".

Mai puţin cu 2,2 milioane lei

Câştigătorul licitaţiei este firma SC Project Developer SRL & FCG Finnish Consulting Group LTD. Valoarea contractului este de 8.980.186 lei (plus TVA), iar durata contractului este de 36 de luni.

De menţionat, însă, potrivit anunţului de atribuire a contractului de pe pagina de internet a instituţiei, la licitaţia s-au prezentat două firme, „bătălia ofertelor" finalizându-se cu o reducere importantă a sumei pe care CJA era dispus să o plătească pentru contractul scos la mezat.

Suma maximă estimată iniţial a fost de 11.185.191 lei. La finalul licitaţiei, contractul a fost semnat la o valoare cu peste 2,2 milioane lei mai mică. **JA - S.B.**

ALTE DOUĂ LICITAŢII

„Firma câştigătoare va veni în Arad cu personal de specialitate, incluzând aici de exemplu experţi financiari sau experţi în achiziţii, care vor sprijini CJA în implementarea proiectului", a declarat după semnarea contractului preşedintele CJA, Nicolae Ioţcu. În cadrul masterplanului de deşeuri, alte două licitaţii (pentru „Lucrări de construcţii" şi „Achiziţia de echipamente") sunt în diferite stadii.

În ajutorul vârstnicilor

ARAD. Poliţiştii de proximitate, în parteneriat cu Direcţia de Dezvoltare şi Asistenţă Comunitară Arad şi Fundaţia Pro Prietenia, au desfăşurat activităţi în baza proiectului de prevenire a furturilor din locuinţe şi antivictimizare a persoanelor vârstnice. Ţintele poliţiştilor au fost centrele de zi pentru persoanele vârstnice din cartiere, dar şi la Băile Termale CARP (Bidi). Oamenii legii au dat sfaturi pentru prevenirea furturilor din autoturisme şi a tâlhăriilor. „Activităţile desfăşurate s-au bucurat de aprecierea cetăţenilor, aproximativ 500 de persoane, care s-au arătat mulţumite de sfaturile primite, arătându-şi totodată interesul pentru siguranţa personală", a declarat Ovidiu Liber, purtător de cuvânt al Poliţiei. **JA-A.G.**

Topa, Zoff şi Ionuţ Popa, în faţa magistraţilor

ARAD. Miercuri dimineaţă are loc prima şedinţă de judecată în procesul în care Adrian Arba, zis Topa, Sorin Mercea, cunoscut ca şi Zoff, şi Ioan Druţă, zis Ionuţ Popa, sunt judecaţi pentru loviri şi alte violenţe, ultraj contra bunelor moravuri şi tulburarea liniştii publice. Cei trei au provocat un scandal în restaurantul Joie de vivre, în urma căruia două persoane au avut nevoie de îngrijiri medicale acordate la Spitalul Judeţean Arad. Cei trei se află în prezent în arest, în Penitenciarul Arad, dar Sorin Mercea va cere înlocuirea măsurii preventive deoarece, după cum susţine chiar el, nu a participat activ la scandal, fiind doar un martor. **JA-A.G.**

RECLAME

Sport

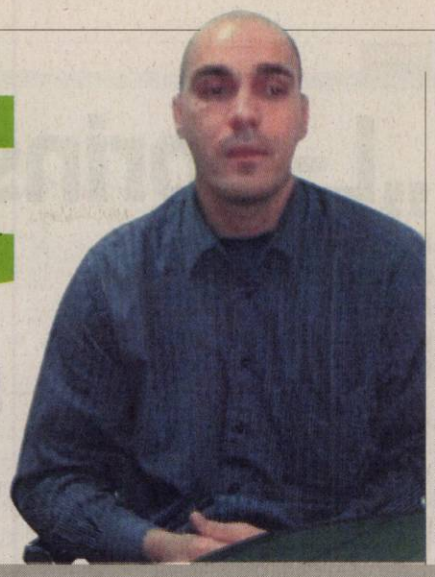

„Nu ne grăbim. Ultimul transfer ar putea fi amânat pentru ianuarie 2011"

Marcel Urban, manager ICIM Univ Goldiş

9 kg de peşte. Aceasta a fost captura care i-a adus primul loc lui Petre Toma (Newsarad) în Cupa Presei 2010 la pescuit sportiv, eveniment organizat, la sfârşitul săptămânii trecute, la Pescăria „Velici" din Pecica. Podiumul a fost completat de Bogdan Cioară (Fotbal Vest) şi Florin Coita (TV Arad), cu câte 6,5 kg de peşte.

Un eveniment prefaţat în stil european

ARAD. Aşa cum îi stă bine unui club care se respectă, Motorul Silva Lazăr Arad organizează astăzi, ora 11, la Hotel President, o conferinţă de presă care se vrea a fi o prefaţă la evenimentul anului găzduit de comuna Vârfurile: etapa III din Boxing One Championship. Cu această ocazie vom afla ultimele detalii legate de confruntarea dintre pugiliştii de la Motorul şi Gladiator Gyor. **JA-D.S.**

Ciprian Jurma FOTO: J.A.

Numele, sigla şi culorile, în joc

ARAD. Asociaţia Suporter Club UTA convoacă Adunarea Generală Extraordinară a Asociaţilor pentru data de luni, 23 august 2010, ora 20.00, la Old Lady's Pub, pe strada Poetului nr. 5, cu următoarea ordine de zi: 1. Hotărârea asociaţiei privind acordarea sau neacordarea, din partea Asociaţiei Suporter Club UTA, a dreptului de „folosinţă" al numelui, siglei şi culorilor UTA-ei societăţii FC UTA SA Arad; 2. Diverse. Comunicatul este semnat de preşedintele Asociaţiei Suporter Club UTA, Ciprian Jurma. **JA - A.H.**

Modelarea lotului, o chestiune de zile

Sita cerne la UTA. Verificarea de astăzi cu Unirea Sânnicolau Mare, probă de foc pentru anumiţi jucători.

Kyeremateng n-a rupt gura târgului la primul lui antrenament în alb-roşu FOTO: A.H.

ARAD. UTA continuă să caute variante de îmbunătăţire a echipei, săptămâna aceasta fiind hotărâtoare în vederea cristalizării lotului de jucători. Ieri, la antrenamentul de pe propria arenă a apărut ghanezul Basty Kyeremateng. „Este cam în urmă cu pregătirea, a recunoscut şi el acest lucru. S-a antrenat singur în ultima vreme. Rămâne de văzut dacă ne va convinge", a subliniat „principalul" Roli Nagy. Aşteptat să se întoarcă la UTA, Neagu nu s-a prezentat încă, intervenind -se pare- o ofertă de la Gloria Bistriţa. Nici fundaşul central Tânc (FC Bihor), care trebuia să sosească ieri, nu a ajuns deocamdată. Pe lista celor care pot veni în viitorul apropiat se numără senegalezul Diarra, jucător cu profil defensiv care a activat în Italia, la Monza şi a fost urmărit pe DVD-uri, dar şi mijlocaşul brazilian Baiano, cu escale la „U" Cluj respectiv Pandurii Târgu Jiu, liber de contract. Cât priveşte alţi fotbalişti în probe, Miheţ (Fortuna Covaci) este văzut ca o soluţie reală în apărare, lăsând o impresie pozitivă, în timp ce Ghiţă (FC Argeş) este „în studiu". Cu siguranţă, după verificarea de astăzi -ora 19, pe „Francisc Neumann", cu Unirea Sânnicolau Mare- se vor desprinde unele concluzii.

DECIZIE NEPLĂCUTĂ

Măsura UEFA, prin care se interzice grupărilor care îşi schimbă forma juridică să promoveze vreme de trei ani, nu constituie prioritatea numărul unu pentru UTA - se consideră în birourile de conducere a clubului. Simplul fapt că UTA există, luptă şi tinde spre mai bine, este ceea ce contează. Pe de altă parte, antrenorul Nagy speră în stabilitate şi în trasarea unui plan de bătaie: fie pe termen mai lung, mizându-se pe reconstrucţie, fie fixându-se un obiectiv imediat dacă vor fi condiţii şi se dovedeşte că UTA nu se încadrează în prevederile noului regulament.

Provocare pentru Drăgan

În avanposturi UTA contează pe Ţucudean (există o înţelegere cu Dinamo pentru împrumutul lui), Pecarov, Voiculeţ şi Capătă. Se antrenează cu echipa, în momentul de faţă, şi Claudiu Drăgan. „Este o provocare pentru el. Îi va fi greu dar nu imposibil să demonstreze că mai are un cuvânt de spus în fotbalul de performanţă", adaugă Nagy.

ADRIAN HĂRŢĂU
adrian.hartau@informmedia.ro

Diana Moraru, mezina lotului

ARAD. Celor 10 jucătoare cu experienţă din lotul ICIM Univ Goldiş li se va alătura, din noul sezon, şi Diana Moraru.

Fiica directorului tehnic al clubului arădean, Dan Moraru, evoluează pe postul de extremă, are 16 ani şi jumătate, este o prezenţă constantă la acţiunile loturilor naţionale de junioare, fiind considerată una dintre cele mai promiţătoare elemente din pepiniera CSŞ Gloria Arad. Mezina lotului va avea şansa de a se pregăti şi chiar a juca alături de cele mai valoroase jucătoare autohtone ale momentului, longevivul tehnician Dan Moraru apreciind că niciodată ICIM-ul nu a avut un lot mai valoros şi echilibrat decât cel pe care îl va alinia în proxima stagiune baschetbalistică.

„Este şansa ei. Depinde doar de Diana dacă va izbuti să confirme sau nu" - spune managerul grupării arădene, Marcel Urban. **JA-D.S.**

Diana Moraru are o mare şansă FOTO: JA

Ultimele zile de vacanţă

ARAD. Ne referim la jucătoarele ICIM Univ Goldiş, pentru care clopoţelul reunirii va suna pe 29 august. În ceea ce îi priveşte pe oficiali, cu un plus pentru managerul grupării, Marcel Urban, perioada de respiro a fost una „printre picături", goana după cele mai bune achiziţii răpindule mai tot timpul în ultimele două luni.

„Vreau să cred că am izbutit să încropim un lot omogen şi echilibrat valoric. Ne-am mai dori o jucătoare, o extremă veritabilă, dacă ne încadrăm în buget. Aşteptăm semnarea contractului cu Universitatea de Vest Vasile Goldiş, pentru a ne concentra mai apoi exclusiv pe latura baschetbalistică" - ne-a declarat Marcel Urban.

Pregătirile pentru noul sezon vor demara pe 1 septembrie, zilele de 30 şi 31 august fiind rezervate vizitelor medicale. Funcţie de rezultatul acestora, vor intra sau nu în vigoare contractele semnate cu achiziţiile acestei veri. **JA-D.S.**

ALBE ŞI NEGRE

Daniel Scridon

Vise frânte

Resetarea „Bătrânei Doamne", operaţiune pusă la cale - în disperarea de a-şi recupera măcar o parte din sumele cu care a creditat clubul - de preşedintele Giovanni Catanzariti, tinde să devină un fiasco. Artificiile (ne)regulamentare tolerate de mai marii Federaţiei au ajuns la urechile celor de la UEFA. De aici şi până la schimbarea regulamentului de licenţiere a cluburilor şi de fair-play financiar n-a mai fost decât un pas. Pe care diriguitorii fotbalului european l-au impus.

De-acum e limpede că manevre de „genul Tg. Mureş" nu vor mai fi posibile, iar noua UTA - dacă va primi girul de a funcţiona - este condamnată să stea în anticamera elitei până la finele sezonului 2013-2014. Situaţie deloc pe placul unor personaje din preajma conducerii. Plictisite de curăţatul scamelor de pe sacoul lui Gio, sfătuitorii se dau la ziariştii care nu fac altceva decât să informeze opinia publică despre cele decise de UEFA. În naivitatea lor, continuă să creadă într-un vis frânt din faşă, mizând pe faptul că trăim, totuşi, în ţara tuturor posibilităţilor.

DANIEL SCRIDON
daniel.scridon@informmedia.ro

Ianu şi-a rupt piciorul

BASEL. Fostul atacant al echipei UTA, actualmente în Elveţia la Lucerna, Cristian Ianu, autor a 21 de goluri în sezonul trecut, a suferit o fractura de tibie în meciul cu FC Basel şi va lipsi de pe teren până în luna februarie 2011.

Ianu s-a accidentat în min 51 al partidei cu FC Basel, câştigată de Lucerna cu 4-1. Vinovat de accidentarea exutistului este portarul Costanzo, care l-a contrat dur în momentul în care Ianu se pregătea să-l lobeze. Costanzo a fost eliminat de arbitrul Massimo Busacca, iar Lucerna a primit penalty-ul cuvenit, însă Ianu a părăsit terenul pe targă, fiind transportat de urgenţă la clinica Hirslanden.

În actualul sezon, Cristi Ianu a marcat trei goluri în cinci etape. **JA-L.D.**

Cristi Ianu, un atacant cu simţul porţii FOTO: FAN

UTA 1995, învingătoare la un turneu în Ungaria

Michel Vlad, autor a trei goluri, a fost desemnat cel mai bun jucător al turneului.

DEBRECEN. Echipa de juniori UTA 1995, antrenată de Dan Cuedan, a obţinut locul întâi la cea de a 20-a ediţie a turneului OTP Bank Karneval Kupa disputat în Ungaria. La grupa de vârstă 1994-1995 au participat zece echipe împărţite în două grupe. UTA a trecut de Loki Debrecen cu 2-0 (goluri Martin şi Vlad), de Hapoel Petah Tikva cu 2-1 (Marinescu şi Martin), de FC Sumudija'94 din Serbia, cu 2-1 (Vlad -2), pierzând cu Juniorul Bucureşti, scor 1-2 (Luncanu). În finală, echipa lui Dan Cuedan a învins cu 1-0 gruparea din Serbia, OFK Slavija Novi Sad, scor 1-0 (Martin).

Lotul echipei UTA '95: Brade - Slach, Camen, Varga, Matei, Cuciula, Berar, Şod, Sima, Gherghescu, Vesa, Marinescu, Martin, Băbuţa, Bulza, Vlad, Luncan, Juchel.

„Suntem foarte bucuroşi de acest rezultat, dar şi de faptul că Michel Vlad a fost desemnat cel mai bun jucător al turneului. Este o competiţie puternică, cu echipe din Ungaria, Serbia, Israel şi din ţara noastră, aflat la cea de a 20-a ediţie, ceea ce spune multe despre cota turneului", spune Dan Cuedan.

La turneu a participat şi grupa născută în 1999, echipă care a evoluat pentru prima dată pe teren mare, 11 contra 11. UTA '99 a ocupat locul 8, lotul fiind format din: Guia, Yuksel - Onita, Gabor, Ţugulescu, Ştrengar, Belea, Martin, Biro, Meszaros, Păcurar, Varga, Bogdan, Robotean, Vlad, Ştefan. **JA-L.D.**

Dan Cuedan FOTO: JA

Roberto Bodea FOTO: A.H.

Doi arădeni, sub tricolor

ARAD. Portarul echipei UTA, Roberto Bodea şi mijlocaşul Gloriei Arad, Flavius Cuedan au fost convocaţi pentru perioada 22-24 august la Mogoşoaia la reunirea lotului naţional Under 18. Jucători cu vechi state la lotul naţional, cei doi au fost chemaţi pentru prima dată sub comanda noului antrenor federal Ovidiu Stângă, fostul jucător al Craiovei şi al lui PSV Eindhoven, care a preluat în urmă cu o lună această funcţie. **JA-L.D.**

Roni Levy pleacă de la Urziceni

URZICENI. Antrenorul Roni Levi va renunța la conducerea tehnică a echipei Unirea Urziceni după dubla manșă cu formția croată Hajduk Split din play-off-ul Ligii Europa.

Conform ofițerului de presă al clubului ialomițean, Paul Andone, tehnicianul a ajuns la o înțelegere cu patronul Dumitru Bucșaru să mai antreneze Unirea Urziceni doar până la 26 august când este programată partida retur cu Hajduk Split la București.

Până la acea dată, Unirea Urziceni mai are de disputat o partidă în deplasare cu FC Brașov în cadrul etapei a V-a a Ligii I. **SURSA MEDIAFAX**

Roni Levi FOTO: EPA

„L-a prins cu raţa în gură”

Aşa a crezut preşedintele CCA, Vasile Avram, că l-a „înhăţat” pe arbitrul Sebastian Colţescu.

Colţescu a „comis-o”, rău de tot, la meciul dintre Steaua şi Victoria Brăneşti FOTO: EPA

BUCUREŞTI. Preşedintele Comisiei Centrale a Arbitrilor, Vasile Avram, consideră că arbitrul Sebastian Colţescu a greşit grav în timpul partidei Steaua-Victoria Brăneşti, afirmând că în ciuda declaraţiilor acestuia „l-a prins cu rața în gură”.

„Cu regret trebuie să recunoaștem că etapa a IV-a a Ligii I ne-a dat peste cap. Dacă până acum am avut greșeli foarte mari din partea unor arbitri asistenți, mai nou am avut greșeli foarte grave din partea arbitrilor. Spre regretul nostru, trebuie să recunoaștem că am avut probleme la două jocuri, la CFR Cluj-Astra Ploiești și Steaua-Victoria Brănești. Colțescu se jură că nu a văzut un penalti. Se jură că nu fură și l-am prins cu rața în gură. Să mă ierte Dumnezeu, dacă există o fază atât de clară de ținere și nu o dai, dar la un simplu contact, o simplă atingere dai 11 metri, ceva nu e în regulă. Nu e în regulă nici cu el nici cu noi dacă tolerăm astfel de arbitraje. Așa cum s-a întâmplat cu arbitrii care au greșit grav, și Teo Crăciunescu și Sebastian Colțescu vor fi analizați amănunțit și vor avea timp de gândire, să vadă care au fost cauzele aplicării unilaterale a legilor jocului. În niciun caz nu vor fi excluși din arbitraj, dar vor avea timp de gândire, vor simți pe pielea lor și cu siguranță vor încerca să nu mai facă asemnea greșeli”, a declarat Avram într-o conferință de presă.

Președintele CCA i-a convocat pe toți arbitrii din lotul A la o consfătuire la sediul FRF pentru a afla motivele greșelilor, iar la începutul lunii septembrie vor fi supuși unor noi testări: „Astăzi (n.n. - ieri), compartimentul tehnic de la Liga I a convocat pentru joi întreg lotul de arbitri la sediul FRF. Iar pe data de 6 și 7 septembrie CCA va organiza un nou curs și o nouă testare teoretică și fizică pentru arbitri și doar testare teoretică pentru observatorii de arbitri pentru că avem probleme. Testarea fizică va fi monitorizată și va fi dată sub coordonarea unui instructor FIFA și UEFA din Polonia. Suntem monitorizați, noi am transmis rezultatele la testarea fizică la UEFA iar acum vin să se convingă dacă rezultatele sunt reale”.

SURSA MEDIAFAX

Clemente, la camerunezi

Javier Clemente FOTO: EPA

YAOUNDE. Fostul selecționer al Spaniei, Javier Clemente, a fost numit în funcția de antrenor principal al naționalei Camerunului, a anunțat, marți, într-un comunicat, ministrul camerunez al Sporturilor, Michel Zoah.

„Javier Clemente a fost ales ca antrenor-selecționer al Camerunului”, se arată în comunicat, în care se precizează că antrenori secunzi vor fi Omam Biyick și Jacques Songo'o. Clemente este așteptat în Camerun la 28 august, pentru a semna un contract. El îi succede la conducerea tehnică francezului Paul Le Guen. **SURSA MEDIAFAX**

FC Vaslui infirmă zvonul transferului lui Moraes

VASLUI. Președintele Consiliului de Administrație al FC Vaslui, Ciprian Damian, a infirmat, marți, un posibil transfer al atacantului Ribeiro Moraes Junior, de la Gloria Bistrița, calificând drept speculații ceea ce a apărut în presă în ultimele zile.

„Moraes nu a semnat cu FC Vaslui, iar ceea ce a apărut prin presă sunt simple speculații. Discuții au existat înainte de începerea campionatului, dar suma de transfer era mult prea mare și ne-am oprit din orice negociere. De atunci, nu s-a mai vorbit nimic cu cei de la Bistrița pe tema lui Moraes. Oricum, nu suntem noi cei care să spunem ce jucători trebuie aduși la echipă. Singurul care decide este antrenorul”, a declarat Ciprian Damian.

Președintele CA al FC Vaslui a anunțat că gruparea moldavă a încheiat, deocamdată, seria transferurilor din această vară. **SURSA MEDIAFAX**

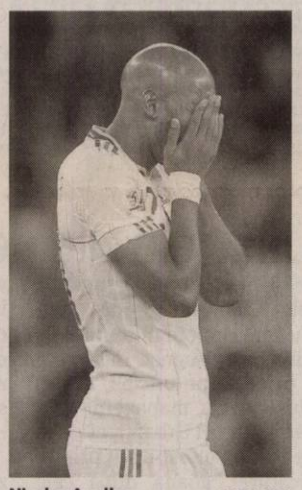

Nicolas Anelka FOTO: EPA

Suspendări în naţionala Franţei

Patru „cocoşi” au fost pedepsiţi după scandalul din Africa de Sud, cel mai mult pătimind Anelka.

PARIS. Comisia de Disciplină a Federației Franceze de Fotbal (FFF) a decis, marți, să îl suspende 18 meciuri din echipa națională pe Nicolas Anelka, în timp ce Patrice Evra a fost suspendat cinci partide, Franck Ribery trei și Jeremy Toulalan una pentru incidentele de la Cupa Mondială.Eric Abidal nu a primit nicio sancțiune.

„Nicolas Anelka este sancționat cu o suspendare de 18 meciuri din echipa națională a Franței, o suspendare de cinci meciuri a fost dictată în cazul lui Patrice Evra, Franck Ribery va trebui să ispășească o suspendare de trei meciuri din națională, Jeremy Toulalan a fost sancționat cu o suspendare de un meci. Comisia a ținut cont de explicațiile lui Eric Abidal, care nu a fost sancționat”, se arată într-un comunicat al FFF. În timpul Cupei Mondiale din Africa de Sud, echipa națională a Franței a refuzat să efectueze o ședință de pregătire, în semn de protest față de faptul că atacantul Nicolas Anelka fusese exclus din lot, deoarece îl insultase pe selecționerul Raymond Domenech la pauza meciului Franța - Mexic (scor 0-2), din 17 iunie.

Echipa Franței a fost eliminată în prima fază a turneului final al Cupei Mondiale, terminând ultima în Grupa A, cu un singur punct.

SURSA MEDIAFAX

România nu va avea un debut facil cu Albania

BUCUREŞTI. Președintele FRF, Mircea Sandu, a declarat, marți, că începutul campaniei de calificare pentru Euro-2012 nu va fi ușor pentru națională antrenată de Răzvan Lucescu, deoarece echipa Albaniei, prima adversară din preliminarii, își păstrează „un schelet” de jucători de acum doi ani.

„Nu va fi foarte ușor începutul de campanie pentru că Albania își păstrează un schelet de nouă jucători de acum doi ani de zile.

S-au disciplinat în faza de apărare. Va trebui ca Răzvan să găsească o soluție și pentru fundaș stânga, Raț e accidentat, și pentru postul de fundaș dreapta, Dănănae revine după o accidentare.

Are probleme și undeva la mijlocul terenului prin suspendarea lui Chivu, nu știu ce se întâmplă cu Rădoi, unde va juca, la nivelul portarilor sunt și acolo probleme, nu știu ce se întâmplă cu Lobonț. Trebuie să avem încredere și să pornim în această campanie cu dorința de calificare”, a spus Mircea Sandu.

SURSA MEDIAFAX

Şeful FRF, Mircea Sandu este destul de pesimist... FOTO: EPA

Milan vrea schimb de jucători

MILANO. Gruparea AC Milan este interesată de serviciile jucătorului francez Hatem Ben Arfa, de la formația Olympique Marseille, fotbalist dorit și de englezii de la Newcastle, informează cotidianul francez L'Equipe.

AC Milan ar fi dispusă ca în tranzacția pentru Ben Arfa să-l includă și pe atacantul olandez Klaas-Jan Huntelaar.

Hatem Ben Arfa are 23 de ani și evoluează la Olympqiue Marseille din 2008.

SURSA MEDIAFAX

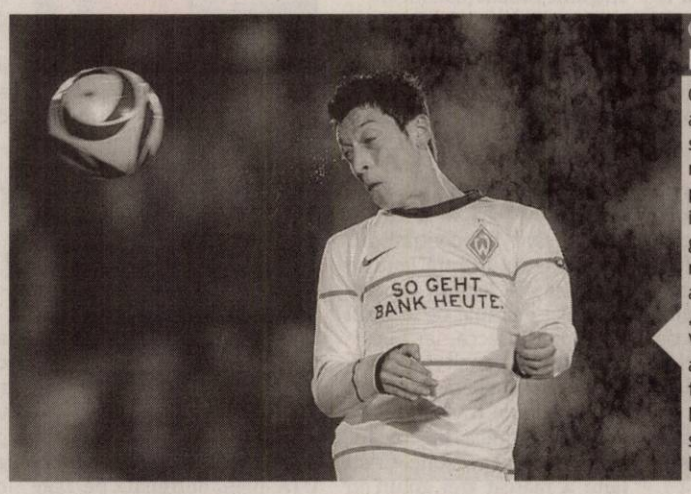

OZIL, MERGE LA REAL

Clubul Real Madrid a anunțat, marți, că s-a înțeles cu gruparea Werder Bremen pentru transferul internaționalului german Mesut Ozil, revelația Cupei Mondiale din Africa de Sud. „Real Madrid CF și SV Werder Bremen au ajuns la un acord pentru transferul jucătorului Mesut Ozil”, se arată pe site-ul clubului madrilen. FOTO: EPA

Sandu crede că ar fi bine să avem două calificate

BUCUREŞTI. Președintele FRF, Mircea Sandu, a declarat, marți, că ar fi o reușită pentru fotbalul românesc ca două echipe să se califice în grupele Ligii Europa, ținând cont de grupările pe care le întâlnesc în play-off-ul competiției.

„Manchester City are buget de peste o sută de milioane, are prima șansă cu Timișoara. Văzând ce s-a întâmplat la Urziceni, Hajduk are prima șansă. Steaua are prima șansă, Grasshopper n-are un start bun de sezon. Lille are prima șansă cu Vaslui. Dacă mergem cu două echipe în grupe este o reușită”, a spus Sandu. Steaua întâlnește formația Grasshopper Zurich în play-off-ul Ligii Europa, prima manșă urmând să se dispute, joi, la București, de la ora 20.45

Partida FC Vaslui - OSC Lille se va disputa, joi, cu începere de la ora 20.00.

FC Timișoara întâlnește, joi, de la ora 21.45. pe teren propriu, formația Manchester City, în prima manșă a play-off-ului Ligii Europa.

Unirea Urziceni, va întâlni în deplasare - formația croată Hajduk Split, în play-off-ul Ligii Europa. **SURSA MEDIAFAX**

Cluburile de fotbal vor o lege să fie modificată

BUCUREŞTI. Reprezentanții FRF au solicitat Guvernului ca Legea educației fizice și sportului să fie modificată, astfel încât meseria de fotbalist să fie inclusă în categoria profesiilor liberale, ca prestator de servicii, iar fotbaliștii să poată fi plătiți ca persoane fizice autorizate

Solicitarea a fost adresată marți lui Dan Lazăr, consilier al primului-ministru, de către o delegație condusă de președintele FRF, Mircea Sandu, din care au mai făcut parte președinții cluburilor Oțelul, Dinamo și U. Cluj.

„Meseria de fotbalist trebuie trecută ca o meserie de sportiv licențiat, să funcționeze și sportivul cum funcționează și avocatul, ca prestator de servicii. Practic, transformarea sportivilor în persoane fizice autorizate, asta este soluția finală.

Ca orice cetățean al țării, fotbalistul trebuie să plătească anumite dări către stat. Oriunde în lumea asta, fiecare încasator de venituri plătește taxe”, a declarat, în urma discuțiilor, președintele clubului Oțelul Galați, Marius Stan.

SURSA: MEDIAFAX

Botoxul, bun nu numai la frumuseţe FOTO: FAN

Injecţiile cu botox, în tratamentele contra migrenei

LONDRA. În premieră mondială, botoxul a fost autorizat în Marea Britanie ca tratament preventiv al migrenelor cronice. Aceasta după ce aproximatv 1500 de persoane cu migrene au fost tratate cu injecţii cu botox în muşchii feţei şi ai gâtului. Dacă înainte aveau migrene 19 zile pe lună, după injecţiile cu botox, voluntarii au observat o reducere a migrenelor, manifestate 8 zile pe lună.

15

mii de copii, cu aproximaţie, se nasc în ţara noastră cu diverse malformaţii genetice. Ca atare, la nou-născuţi, testarea genetică este recomandată în special dacă prezintă unele trăsături fizice anormale, retard mintal sau organe sexuale ambigue, dar şi dacă au rude cu boli ereditare (talasemie, hemofilie, fibroză chistică, distrofie musculară, sindromul Down).

Vaporii de clor pot da crize de astm copiilor sub 6 ani

BUCUREŞTI. Anual, aproximativ 20.000 de copii cu vârsta sub şase ani suferă de intoxicaţii şi de boli provocte de inhalarea vaporilor de clor din casă. Medicul Ana Culcer, şeful secţei de Neonatologie de la Spitalul Municipal din Bucureşti, atrage atenţia că inhalarea vaporilor de clor paote cauza copiilor iritaţii ale căilor respiratorii şi ale ochilor sau chiar crize de astm.

Feriţi de apariţia demenţei FOTO: FAN

Circumferinţa capului, indice pentru demenţă

MUNCHEN. Copiii care au circumferinţa capului mai mare comparativ cu ceilalţi sunt mai feriţi de apariţia demenţei la maturitate. Măsurarea circumferinţei capului este o metodă care ajută la determinarea rezervelor creierului în ceea ce priveşte numărul de neuroni, afirmă cercetătorii. Creierul atinge volumul său aproape maxim, de 93 %, la vârsta de doar 6 ani.

O enzimă epuizează antibioticele

Bacteria adusă de persoane care au călătorit în Asia de Sud pentru îngrijiri medicale, riscă să se răspândească la nivel mondial.

O bacterie rezistentă la aproape toate antibioticele riscă să se răspândească în întreaga lume FOTO: FAN

LONDRA. Bacteria, care produce enzima de tip „New Delhi metallo-beta-lactamaze" (NDM-1), a fost identificată prima dată în 2009, de profesorul Timothy Walsh, la un pacient suedez care fusese tratat în India.

Potrivit unui studiu publicat în revista britanică The Lancet Infectious Diseases, cercetătorii au izolat 37 de pacienţi în Marea Britanie, mulţi dintre care călătoriseră în India şi Pakistan pentru operaţii estetice. „NDM-1 are potenţialul de a se transmite la nivel mondial; este necesară o supraveghere coordonată", avertizează autorii studiului, explicând că numeroşi pacienţi europeni şi americani apelează la servicii de chirurgie estetică în India.

NDM-1 rezistă practic la toate tipurile de antibiotice, inclusiv la carbapenem, folosit de obicei în cazuri de infecţii grave.

„Cu acest gen de bacterie, practic am epuizat antibioticele. Doar două tipuri de antibiotice o pot combate, iar unul nu a fost foarte eficient. Nu vor mai exista antibiotice disponibile în următorii zece ani. Dacă se va permite perpetuarea acestor infecţii fără tratamente adecvate, vom asista la o anumită mortalitate", avertizează Walsh.

„Ne trebuie un mecanism de supraveghere la scară globală şi noi antibiotice pentru astfel de bacterii", subliniază specialistul. Cel puţin 44 de cazuri de NDM-1 au fost depistate în statul indian Tamil Nadu, 26 în statul Haryana, precum şi în Bangladesh şi Pakistan. Profesorul Johann Pitout a declarat că astfel de cazuri au fost depistate şi în Statele Unite, Olanda, Australia şi Canada, la persoane care beneficiaseră de servicii medicale în India.

> „Ne trebuie un mecanism de supraveghere la scară globală şi noi antibiotice pentru astfel de bacterii
> JOHANN PITOUT

LUMEA FĂRĂ ANTIBIOTICE

- Transplanturile ar deveni practic imposibile. Cei care sunt supuşi unei asemenea intervenţii trebuie să ia toată viaţa medicamente imunosupresive, pentru a evita o eventuală reacţie a organismului de respingere a noului organ. Aceste medicamente funcţionează tocmai prin slăbirea sistemului imunitar, care nu ar putea face faţă infecţiilor fără ajutorul antibioticelor.
- Simpla operaţie de apendicită ar redeveni o operaţie dificilă. După operaţie, pacienţii sunt trataţi cu antibiotice pentru a preveni infecţiile. E suficient ca o bacterie să ajungă în sânge ca pacientul să se îmbolnăvească de septicemie, o infecţie gravă a organismului, deseori fatală.
- Pneumonia va redeveni o boală comună la persoanele în vârstă. Antibioticele sunt cele care au reuşit să anihileze acest ucigaş în serie al bătrânilor şi al celor cu organismul slăbit.
- Gonoreea ar deveni o boală dificil de tratat. Deja au apărut tulpini ale bacteriei rezistente la tratamente.
- Tuberculoza devine incurabilă. La început a apărut tuberculoza, dar ea a fost urmată de tuberculoza rezistentă la antibiotice. Pacienţii care suferă de tuberculoză sunt supuşi unui tratament prelungit cu antibiotice, care durează cel puţin şase luni.

Celule stem din dinţi

BUCUREŞTI. La noi în ţară există două centre de prelevare a celulelor stem din dinţi, la Bucureşti şi la Cluj-Napoca, iar sediul central al acestora este în Grecia, la Salonic. Clinica se numeşte Biohellenika, iar costul pentru kitul de prelevare şi pentru păstrarea celuleor în clinica din Grecia este de 1.200 de euro pentru un dinte.

Celulele stem din dinţi, prelevate şi în România FOTO: FAN

Cancerul de sân, cauză a hranei nesănătoase

LONDRA. Alimentaţia bogată în proteine de origine animală grăbeşte apariţia primei menstruaţi, potrivit oamenilor de ştiinţă britanici. Mai exact, fetele care consumă cantităţi mai mari de carne începând cu vârsta de trei ani prezintă risc mai mare decât restul de a avea prima menstruaţie înainte de a împlini 12 ani. Cele mai expuse sunt fetele care la vârsta de 3 ani consumă aproximativ opt porţii de carne pe săptămână, iar la 7 ani, 12 porţi pe săptămână. „Debutul pubertăţii la vârste atât de fragede poate însemna şi un debut precoce al vieţii sexuale, iar acest lucru îşi poate pune amprenta negativ asupra dezvoltării ulterioare", explică unul dintre cercetători. Un alt pericol care le paşte pe fetele care intră precoce la pubertate constă în apariţia cancerului de sân, din cauza nivelului crescut de hormoni sexuali feminini (estrogeni) din corp.

Pubertatea precoce poate determina apariţia cancerului de sân FOTO: FAN

REŢETE PENTRU DIETE

Ştrudel cu mere

1 BUCATĂ CONŢINE: 150 de kcal, 2,0 g proteine, 4,0 g lipide, 12,0 g glucide

INGREDIENTE: 1 pachet (400 g) foi de plăcintă, 2 kg mere, 1 plic zahăr vanilat, 50 g zahăr pudră cu aromă de vanilie, 2 linguriţe scorţişoară, 100 ml ulei

PREPARARE:

1 Decojeşti merele, apoi le razi mare şi le călești, amestecând mereu ca să nu se prindă de baza cratiţei. Când au scăzut, adaugi zahărul vanilat şi scorţişoara şi omogenizezi piureul de mere.

2 Ungi cu ulei câte patru foi de plăcintă, pe care le suprapui. Aşezi pasta de mere pe trei sferturi din suprafaţa stratului de foi şi rulezi spre marginea lăsată liberă.

3 Aşezi rulourile într-o tavă unsă cu ulei. Ca să nu se crape după coacere, când foile devin crocante, le crestezi uşor din loc în loc, cu un cuţit bine ascuţit, porţionându-le. Le introduci la cuptorul preîncălzit, la foc mijlociu, pentru 25 de minute.

4 Când rulourile s-au răcit, le tai şi, şi dacă regimul alimentar recomandat de medic îţi permite, le presari cu zahăr pudră cu aromă de vanilei.

Reţetă indicată în boile de stomac şi colită FOTO: FAN

Obezii trăiesc cu opt ani mai puţin

COPENHAGA. Încă un semnal de alarmă tras de specialişti asupra riscurilor pe care le atrage obezitatea. Un studiu esfectuat de cercetătorii de la Universitatea din Copenhaga şi prezentat la Congresul Internaţional asupra Obezităţii desfăşurat la Stockholm arată că bărbaţii care la 20 de ani sunt deja obezi vor trăi cu opt ani mai puţin decât cei care care nu au exces ponderal. În cadrul cercetării, coordonată de Esther Zimmerman, au fost monitorizaţi peste 5.000 de bărbaţi de la vârste de 20 până la 80 de ani. Rezultatele au arătat că, în orice moment al vieţii, bărbaţii obezi au un risc dublu de deces faţă de restul subiecţilor. În cei 60 de ani de monitorizare 1.192de subiecţi au murit. Specialiştii au atras atenţia că orice punct peste peste indicele de masă corporală 25 creşte riscul de mortalitate cu 10%. Printre supravieţuitorii octogenari, peste 70 % nu fuseseră obezi la vârsta de 20 de ani.

Kilogramele în exces sunt un factor de risc pentru boli precum cancerul FOTO: FAN

> „Dacă obezitatea nu survine până la 20 de ani, sunt riscuri mai mici ca ea să dispară după această vârstă
> ESTHER ZIMMERMAN

FENOMEN CARE IA AMPLOARE

În Europa, în numai două decenii, numărul persoanelor afectate de obezitate s-a triplat. Mai mult de jumătate din adulţii europeni au exces ponderal sau sunt obezi. Cancerul, bolile cardiace, diabetul zaharat de tip 2, hipertensiunea arterială şi bolile hepatice sunt câteva dintre complicaţiile obezităţii.

Te pot scăpa de Alzheimer

WASHINGTON. Anumite combinaţii de mâncare, inclusiv peştele, fructele şi nucile, sunt legate de reducerea riscului de îmbolnăvire cu Alzheimer, se afirmă într-un studiu publicat de revista „Archives of Neurology".

De asemenea, există o legătură între lactatele cu conţinut scăzut de grăsimi, carnea roşie, unt şi lupta împotriva aceleiaşi boli. Cercetătorii de la Universitatea Columbia au ajuns la aceste concluzii după ce au studiat 2.148 de adulţi cu vârsta de peste 65 de ani, care nu aveau Alzheimer.

Potrivit AFP, în timpul acestui studiu, 253 de subiecţi s-au îmbolnăvit de Alzheimer. Cercetătorii susţin că printre alimentele care reduc riscul dezvoltării acestei boli care afecteaza creierul se află nucile, peştele, roşiile, carnea de pui, fructele şi legumele cu frunze verzi.

„Este important ca aceste alimente să fie combinate. La fel de importante sunt lactatele cu conţinut scăzut de grăsimi", mai precizeaza studiul citat.

O universitate în expoziţie

În cadrul manifestărilor de „Zilele Aradului", expoziţie de artă fotografică la Casa Universitarilor şi Studenţilor

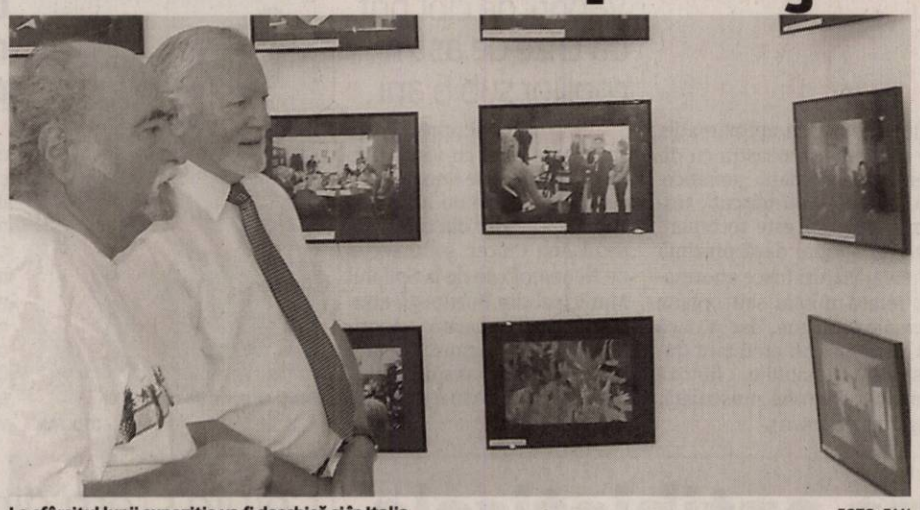

La sfârşitul lunii expoziţia va fi deschisă şi în Italia FOTO: FAN

ARAD. Casa Universitarilor și Studenților din cadrul Universității de Vest „Vasile Goldiș" a găzduit, luni seara, cu ocazia manifestărilor dedicate „Zilelor Aradului", vernisajul expoziției de artă fotografică „20 de ani de învățământ academic la Universitatea de Vest „Vasile Goldiș".

Fotografiile sunt semnate de maestrul Virgiliu Jireghie, lect. univ. dr. în cadrul Facultății de Științe Umaniste, Politice și Administrative a UVVG, director al postului universității Goldiș TV. Evenimentul s-a bucurat de prezența prof. univ. dr. Aurel Ardelean, rector al Universității de Vest „Vasile Goldiș", Vasile Pop, părinte consilier al Arhiepiscopiei Aradului, Carmen Ispas, consilier personal al primarului Gheorghe Falcă, prof. univ. dr. ing. Corneliu Maior, Cancelar general al Universității, cadre didactice universitare, studenți și oameni de cultură arădeni. Lucrările fotografice prezintă evoluția Universității de Vest „Vasile Goldiș" în cei 20 de ani de viață academică, printre care amintim: Decernarea înaltului titlul academic de Doctor Honoris Causa Patriarhului Daniel; Inaugurarea Noului Campus universitar „Vasile Goldiș"; decernarea titlul academic de Doctor Honoris Causa regelui Mihai; Castelul Macea, proprietate a Universității; Muzeul „Vasile Goldiș"; Sala de ședințe a Senatului universitar; Biblioteca „Tudor Arghezi"; activități studențești și sportive.

> „Ne bucurăm că putem prezenta arădenilor o expoziţie cu un generic deosebit
> AUREL ARDELEAN

La deschiderea expoziției, rectorul UVVG, prof. univ. dr. Aurel Ardelean a subliniat: „Am dorit dintotdeauna să ne aducem contribuția, ca universitate comunitară, la derularea unor proiecte și obiective socio-culturale ale Primăriei Arad."

JA -V.F.

Fotomontaj cu bani locali aruncaţi pe drumuri

ARAD. Încercând să demonstreze că administrația cheltuie banii arădenilor pe lucrări scumpe și de proastă calitate, liberalii arădeni, respectiv președintele organizației municipale, Florin Galiș, a prezentat presei mai multe fotografii de pe unele străzi ale Aradului. Fapte incriminate :pe Praporgescu, zona pentru parcare este din pavele, deși se putea face tot cu asfalt, ca și carosabilul, însă, deși este criză, a fost aleasă soluția mai scumpă; pe Maniu, colț cu Ineului, bordurile arată ca vai de lume, nefiind fixate etc. În plus, Galiș este „stupefiat" de faptul că infrastructura rutieră, pentru care s-au dat bani grei și abia ce s-a terminat, urmează să fie spartă, pentru derularea masterplanului pentru apă- canal. „Este de-a dreptul stupefiant, de ce s-au dat atâția bani pentru reabilitarea structurii, pentru ca apoi să o strici din nou ? Nu găsesc altă explicație decât aceea că s-a urmărit ca lucrările să fie plătite, din banii arădenilor, de două ori. Este clar că nu au nicio strategie de dezvoltare a Aradului, pentru că dacă aveau, această aberație nu ar exista", a spus Galiș.

JA-S.T.

„În Arad, deja, nici bordurile nu se mai simt prea bine" FOTO : FAN

Acord de mediu pentru canotaj la pădurea Ceala

ARAD. Primăria Arad vrea să obțină acordul de mediu pentru încă o lucrare interesantă în oraș. Ca atare, a depus solicitarea pentru emiterea acordului de mediu pentru proiectul „Amenajare pistă de canotaj în municipiu Arad - Etapa a-I-a", un proiect care ar urma să fie pus pe picioare lângă Mureș, în baza unui protocol semnat între Municipalitate și cei care realizează autostrada spre Timișoara, interesată de pământul pentru umplutură. Direcția de patrimoniu din cadrul Primăriei Arad este cea care a anunțat publicul interesat asupra acestei solicitări pentru acest proiect, propus a fi amplasat în intravilanul municipiului Arad, în partea de Sud-Vest a acestuia, între Râul Mureș și liziera Pădurii Ceala - UTR 72.

Informațiile privind potențialul impact asupra mediului al proiectului propus pot fi consultate la sediul Agenției pentru Protecția Mediului Arad și la sediul Primăriei Arad.

JA-A.B.D.

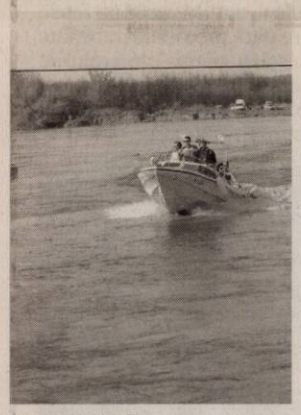

Mureşul la Ceala FOTO: JA

„Cameristele" joacă, astăzi, în Ungaria

Cel mai nou spectacol al Teatrului Aradi Kamaraszinhaz se va juca astăzi la Baza Teatrală din Zsambek

Secvenţă din spectacolul „Cameristele"

ZSAMBEK. Teatrul de Cameră Arad Aradi Kamaraszinhaz va juca astăzi, 18 august la Baza Teatrală din Zsambek, Ungaria spectacolul „Cameristele" de Jean Genet în regia lui Radu Dinulescu.

„Cameristele" este o coproducție internațională - maghiaro - româno - belgiană, fiind totodată cel mai nou spectacol al Teatrului de Cameră Arad Aradi Kamaraszinhaz. Producția reunește actori prestigioși precum Váta Lóránd, membru al Teatrului Maghiar de Stat Cluj Napoca și onorat de curând cu premiul Jászai și Harsányi Attila, membru al Teatrului de Cameră Arad Aradi Kamaraszinhaz, al Teatrului Național din Miskolc și al Grupului Hetek Csoportja. Rolul Madame din spectacol va fi interpretat de actorul coregraf Lóránt András.

Regizorul Radu Dinulescu a mărturisit că a ales să monteze acest text de Jean Genet din mai multe motive. „Mi s-au propus spre montare mai multe texte și am ales «Cameristele» pentru că îmi place foarte mult această piesă. Este una dintre cele mai montate piese, chiar eu am mai pus-o în scenă acum 20 de ani la Beit Țvi, în Tel Aviv", a declarat Radu Dinulescu. Regizorul a mai spus că actuala montare este una extrem de originală. Cele trei personaje vor fi interpretate de actori bărbați, spectacolul beneficiind de multe efecte speciale specifice cinematografiei. De menționat că instalația video a fost realizată de belgianul Armand Richelet.

> „La Zsambek, spectacolul Cameristele se va juca în premieră
> RADU DINULESCU

Publicul din Arad va avea ocazia să vizioneze „Cameristele" în cadrul stagiunii 2010-2011 a Teatrului de Cameră Arad Aradi Kamaraszinhaz, stagiune care va începe în această toamnă.

JA-C.L.

Cu trenurile în incinta teatrului arădean

ARAD. Zi specială pentru iubitorii de trenulețe electrice. În cadrul Zilelor Aradului, ieri, la ora 17.00, a avut loc deschiderea oficială a expoziției de machete de trenulețe „Tradiții feroviare arădene" în holul Teatrului Clasic „Ioan Slavici" Arad. Expoziția, care reunește colecționari din Arad și din țară va putea fi vizitată până duminică, 22 august, între orele 11-20.

În holul teatrului, arădenii pot lua efectiv parte la o demonstrație de modelism feroviar, un lucru mai rar întâlnit în Arad.

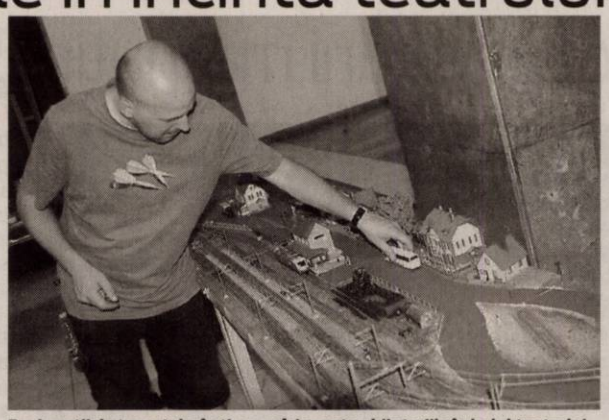

Pasionaţii de trenuţele, în timp ce îşi montau bijuteriile în holul teatrului

FOTO: V.A.

Trenurile în miniatură, create de Trains Addicted și pasionații din Arad, sunt reproduceri la scară a unor tenuri existente: toate locomotivele și vagoanele electrice au existat sau există în realitate. Din dorința de a face reproduceri cât mai fidele după realitate, numeroși pasionați specializați au realizat și elemente de decor pentru „bijuteriile" lor: semafoare, instalații de iluminat, figurine, clădiri, construcții, relief etc.

JA-A.B.D.

Tehnologizarea fabricii de tâmpiţi

ARAD. Vicepreședintele municipal al PNL Arad, Antoanela Naaji, consideră că, dacă reforma în învățământ continuă în felul în care a început, în curând se vor adeveri spusele lui Traian Băsescu, adică școala românească va produce tâmpiți. Prima fază ar fi urmarea îndemnului președintelui, conform căreia dascălii, care lucrează 16 ore pe săptămână, să își caute al doilea job. „Se poate, numai că atunci dascălii ar trebui să nu mai presteze cele 40 de ore pentru pregătire, participare la seminarii și toate celelalte, care sunt cuprinse în normă, însă președintele Traian Băsescu nu știe". Un pas spre realizarea fabricii de tâmpiți, spune Naaji, este așa-zisa reformă a învățământului, prin care ministrul Daniel Funeriu desființează școli, nu pentru că ar trebui, ci pentru a-și duce la îndeplinire sarcina de a disponibiliza 15.000 de dascăli. În fine, la realizarea „fabricii" ar contribui și premierul Boc, prin Ordonanța de Urgență a Guvernului referitoare la descentralizare. „Premierul, care o scurtă perioadă a fost și ministru al Educației, ori nu știe ori se face că nu știe că Ordonanța, este neconstituțională, contravine statutului personalului didactic și, absolut sigur, va fi respinsă de Curtea Constituțională".

JA-S.T.

Gheorghe Seculici FOTO: JA

Statutul PDL a fost repus în drepturi

ARAD. Cei trei arădeni care au participat la ședința prelungită a BPN al PDL- Gheorghe Seculici, Gheorghe Falcă și Constantin Igaș- au fost întrutotul de acord cu decizia sancționării celor care, pe viitor, vor discuta probleme legate de partid în alt cadru decât cel intern. „Toți membrii BPN și invitații au căzut de acord că oricine are dreptul să își expună ideile în acest cadru. Diferitele luări de poziție de până acum nu au fost sancționate, înțelegându-se faptul că s-au suprapus peste perioada de lucru la modificarea acestuia, dar până când va exista un alt statut, cel existent trebuie respectat, iar acest lucru a fost acceptat de către toți. Mai importante, însă, au fost discuțiile pe marginea deciziilor guvernului, a comunicării între Guvern și partid, între conducerea centrală a partidului și teritoriu. Au fost date asigurări că așteptările organizațiilor din teritoriu, ale parlamentarilor, legate de efecte pozitive în privința vieții cetățeanului, nu se vor lăsa mult așteptate", a declarat Seculici.

JA-S.T.

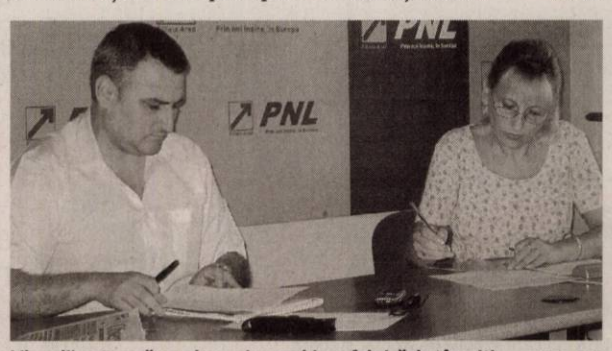

Liberalii se tem că şcoala va ajunge chiar o fabrică de tâmpiţi FOTO : S.T.

GARSONIERE

• **Vând garsonieră** Vlaicu, 39 mp, etaj 3, termopan, balcon, 0722288955. 312128

• **Vând garsonieră** 33 mp pe str. Ursului, etaj IV, preţ 8500 Euro negociabil. Informaţii ☎0756.056.780. 299326

AP.1 CAMERA

• **Apartament 1** cameră, decomandate, etaj II Miorița, spațios, ocupabil imediat, 23.000 Eur, 0744154137. 311715

• **Vând apartament** 1 cameră centru în rate fără bancă. Telefon 0752687630. 314235

• **Vand apartament** ultracentral la casa , demisol ,1 camera + bucatarie 36 mp. 12.000euro. tel.0720044620 313461

AP.2 CAMERE-ARAD

• **Închiriez apartament** nou 2 camere, utilat, mobilat, la stadionul UTA bloc nou, 0357/800163. 313493

• **Apartament nou** 2 camere, 35.000 Euro, telefon 0722.981.099. 299319

• **Apartament 2** camere nou, rate fără bancă, telefon 0722.981.099. 299315

• **Apartament 2** camere, Podgoria, confort 1, etaj 3, bloc cărămidă, mobilat, amenajat, 36.500 Eur, 0744.849.390. 311458

• **Cumpăr apartament** 2 camere, banii jos. Telefon 0752.510.776. 311460

• **Vând apartament** cu 2 camere, Vlaicu, Aleea Hipocrat nr. 2 Bl 1- 2, etaj 1 ap. 6, 0741274438. 313476

• **Vând apartament** zona Centrală. Informaţii 0740.010.299. 257947

• **Vând apartament** 2 camere, 2 boxe, str. Eminescu, 43.000 Eur negociabil, 0744.784.910. 294560

• **Vând apartament** 2 camere central. Informaţii tel. 0726.291.062. 295826

• **Vând apartament** 2 camere, str. Avrig. Informaţii telefon 0755.264.197. 313415

• **Vand apartament** la casa ultracentral 109 mp, 2 camere,bucatarie mobilata, hol, baie, camara alimente tel.0744507236 313464

AP.3 CAMERE-ARAD

• **Vând apartament** 3 camere, ultracentral, etaj II/IV, toate utilităţile. Informaţii 0720.400.413. 314621

• **Apartament 3** camere, Miorița, etaj 2, amenajat, garaj, 42.000 Eur. Tel. 0744.849.390. 311459

• **Vând apartament** 3 camere, zonă centrală, preţ negociabil. Informaţii 0758.979.028. 277851

• **Vând apartament** 3 camere, Aristide Dragomir, etaj 3/4, toate utilităţile. Telefon 0744.552.081, orele 08.00- 17.00. 278717

• **Vând apartament** 3 camere decomandat, 105 mp, zona Gării, 2 pe palier, 2 balcoane închise, termopan, centrală, clima, bucătărie mobilată, totul renovat modern 49.500 Eur, 0722577061. 287218

• **Vând apartament** 3 camere, complet mobilat şi utilat, termotecă în zona 300 lângă Biserica Maranata. Informaţii 0720444020. 313773

AP.4 CAMERE-ARAD

• **Vând apartament** 4 camere, mobilat şi utilat, zona 300. Telefon 0745668197. 313860

AP.5 CAMERE-ARAD

• **Apartament 5** camere, ultracentral, parter (lângă Hotel Continental), 200 mp, 75.000 Eur, 0257/228411. 311461

CASE-ARAD

• **Vând căsuţă** pe ştrand cu 2 camere, terasă,loc mare, 0729.921.117. 311705

• **Vând casă** cu teren 720mp în Poltura.Telefon 0770.584.908. 313422

• **Vând casă** mare parter+mansardă, str. Abrud, Micălaca, suprafaţă teren 1200 mp, 0748.254.270. 298637

• **Vând casă** mare în Grădişte str. Egalităţii nr. 5. Telefon 0725616564. 305730

• **Vând casă** în Gai, str.Dunării 67, cu etaj.Telefon 0752.200.293. 294036

• **Vând casă** 4 camere şi anexe zona Uta, 43.000 Euro negociabil. Informaţii 0752.425.210, 0357/881276 314081

• **Vând casă** 600 mp, str. Cedrului (perpendiculară pe 6 Vânători), 58.000 Eur negociabil. Telefon 0744.784.910. 294565

• **Vând ieftin,** casă cu 6 camere, Arad-Vlaicu. Informaţii la telefon: 0257/289693 sau 0357/421170 D- na Bacoş. 236742

• **Vând în** Grădişte casă cu anexe, garaj şi grădină.Informaţii telefon 0357/445381, 0743.494.689. 313443

• **Vând/schimb casă** Aradul Nou, 40.000 Eur. Informaţii 0740.767.856. 286998

• **Vand casa** ultracentral, in constructie, compusa din 2 spatii comerciale si 3 apartamente.suprafata 385 mp. 250.000euro. tel 0744507236 313482

CASE-JUDETUL ARAD

• **Vând casă** Curtici, str. Vlad Ţepeş nr. 43. Telefon 0745505122. 278270

• **Vând casă** mare în Miniş, 4 camere, baie, apă reţea, toate depedinţele, grădină 1850 mp, 0257/468.315, 0740.064.810. 295922

• **Vând casă** nouă în Zădăreni, 4 dormitoare, 2 băi, cameră zi, loc luat masa, semifinisată teren 300 mp, preţ 37.500 Eur negociabil. Telefon 0735163955. 312452

• **Vând casă** în Ineu, Central, 2 camere, bucătărie, baie, hol, cămară, ST - 360 mp. Telefon 0257/264284, 0728.988.361, 0745.606.964. 313446

• **Vând casă** în Pecica. Preţ negociabil la vedere. Telefon 0257/468082. 311711

• **Vând casă** în Sânleani 1080mp, 38.000Euro negociabil.Telefon 0769.214.843. 296458

• **Vând casă** în Seleuş. Informaţii telefon 0726954571 294122

SUNTEM EXPERŢII IN PIAŢA AUTO!
bestauto.ro

CASE-ALTE JUDETE

• **Vând casă** Batania, zona ştrand, 14.000 Eur negociabil, 0741.641.080. 314117

• **Vând casă** în Batanya, 13.000 Eur negociabil, 0748622480. 311743

VILE-ARAD

• **Vând/schimb vilă** lux la cheie, Vladimirescu, P+M, teren 500 mp, locuibili 200 mp, toate utilităţile. Preţ 129.000 Eur negociabil, 0722.205.811. 308912

• **Vând ☆vilă ☆zona ☆Grădişte** ☆ construcţie modernă, recentă, merită văzută! ☎0740.012.987☆☆ 272808

SPATII COM-ARAD

• **Vând spaţiu** comercial, zona Făt- Frumos. Merită văzut! ☎0740012987. 272815

• **Vând spaţiu** comercial 130 respectiv 60 mp, amenajat, Grădişte, principală. 0770.231.881. 281161

• **25.000 mp** Zona Industrială PECICA-TURNU, front- stradal- dublu, Proiect HALE, 0722- 257409. 309071

TERENURI LOCAL

• **Vând loc** casă în Grădişte, 466 mp. Tel. 0745.615.820. 300922

• **Vând loc** de casă în Gai, central, 720 mp/14 m FS. Preţ 51 Eur/mp. Telefon 0722.274.848. 282051

• **Vând sălaş,în** Arad 5067mp intravilan, fără curent,3 km drum neasfaltat, 12.000Euro negociabil.Informaţii telefon 0754.988.128. 314301

• **Vând 500** mp teren construcţii zona Aradul- Nou, aproape autostradă, F.S. 8 ML, preţ negociabil, telefon 0257/286.158. 258462

TERENURI JUDET

• **Vând loc** de casă comuna Macea, 800 mp, zona centrală. Telefon 0744550964. 313474

• **Vând loc** de casă în Zădăreni cu utilităţi, 500 mp, preţ 12.500 Eur negociabil. Telefon 0735163955. 312583

• **Vând loc** de casă Zădăreni, 540 mp, 24 FS, 0722288955. 312131

• **Vând pădure** în Agrişul Mare. Telefon 0743070463. 275429

• **Vând teren** arabil Zădăreni. Telefon 0257/413185. 311749

• **Vând teren** casă Călugăreni 615 mp, utilităţi. Telefon 0744855910. 305141

• **Vând teren** intravilan 990 mp, localitatea Vărădia de Mureş, nr. 160, 1300 Eur. Telefon 0747810958. 299630

• **Vând teren** Vladimirescu 22500 mp, lângă Parcul Botanic. Telefon 0722226403. 305285

IMOBILE CHIRII

• **Închiriez apartament** 3 camere zona Vlaicu, 150 Euro, nr. telefon 0751.611.538 după ora 18.00. 295961

• **Închiriez apartament** lux, 2 camere, pe mal, 250 Eur, 0745.615.820. 300778

• **Închiriez apartament** 2 camere, ultracentral, mobilat, 120 Eur, 0257/228411. 311457

• **Închiriez apartament** 1- 2 camere, central, mobilat, utilat, ocupabil, 0722288955. 312130

• **Închiriez apartament** la casă mobilat, 0748.461.333, 0727.122.361. 313432

• **Închiriez apartament** cu 2 camere, Micălaca, nemobilat, 100 Eur, ☎0749.016.140. 313445

• **Închiriez apartament** 2 camere renovat, mobilat, ultracentral.Informaţii telefon 0742.035.595. 313448

• **Închiriez apartament** zona Padiş CFR Aradul Nou. Telefon 0257/286803. 314237

• **Închiriez garsonieră** confort 1, Liviu Rebreanu P4, pe termen lung. Informaţii 0357/805369. 305309

• **Închiriez vilă,** Cladova, PF, wekeend, 0744.531.867. 314056

• **Închiriez/ofer garsonieră** confort I, Micălaca, mobilată, 0741.243.637, 0257/265892, 0357/802294. 314107

• **Iau două** fete în gazdă, condiţii avantajoase, zona 300/Billa. ☎0357/412.265. 277762

• **Primesc o** fată în gazdă. Telefon 0257/218984, 0749.381.079. 311604

SPATII COM-ARAD

• **Închiriez hale** 420- 1000mp în Parcul Industrial Uta. Informaţii telefon 0721.288.570. 294274

• **Închiriez punct** de lucru pentru coafură şi manichiură. ☎ 0743.062.985. 303571

• **Închiriez/vând spaţiu** comercial, 300 mp şi 168 mp. Telefon 0722.227.450. 285111

SPATII COM-JUDETUL ARAD

• **Închiriez- spaţiu 6** încăperi, 2 băi, renovat modern, Zona PRIMĂRIE, 0722- 257409. 309068

OFERTE LOCURI DE MUNCA

• **Angajăm dulgheri** cu experienţă. Informaţii telefon 0723692169. 314232

• **Angajăm muncitori** (finisori) în construcţii. Telefon 0257/256189. 311725

• **Angajez şofer** distribuţie mezeluri cu experienţă. Telefon 0722281517. 313372

• **Angajez şoferi** pe autobasculante. Salarii avantajoase.Telefon 0727.878.543. 314244

• **Clinică de** oftalmologie angajăm asistentă medicală. Relaţii la telefon 0788.277.418. 305698

• **Firmă de** construcţii angajăm muncitori finisori. Telefon 0728890470 între 8.30-17.00. 314016

• **Hotel angajează** cameriste, Calea Radnei 122. Telefon 0729.169.609. 313657

• **S.C. angajează** călcător finit şi confecţioneri. Informaţii la sediul firmei, str. V.Goldiş nr. 8. 314214

• **Sală de** jocuri angajează operatoare jocuri, hostes cu aspect fizic plăcut şi femei de serviciu. Tel. 0726.034.868. 313427

• **SC angajează** finisori în construcţii, ofer carte de muncă şi salariu atractiv. Informaţii telefon 0741926049. 314633

• **SC angajează** VORBITOR LIMBA FRANCEZĂ pentru muncă în deplasare, 0724090895. 313371

• **SC angajează:** gestionari- manipulanţi marfă, şoferi distribuitori. Informaţii telefon 0374/006059, 0357/101497. 313466

• **Societate comercială** angajează: ospătăriţă, bucătar ajutor, barman. Telefon 0771.638.917. 314634

• **SRL angajează** muncitoare asamblare şi absolvent profesional mecanică, cu domiciliul stabil în Arad. Telefon 0257/217123 315487

CERERI LOCURI DE MUNCA

• **Tânăr 24,** serios caut de lucru la blocuri şi vile şi piscine şi gazon, 0730067992. 296446

PRESTARI SERVICII

• **A Acord** Garanţie 1 an reparaţii maşini spălat, 0744.241.398, 0357/401569,0257/259146. 308647

• **A.A. Garanţie** un an repar maşini spălat automate, frigidere domiciliul clientului, 0257/274600, 0745.395.282. 304746

• **Executăm zidărie,** tencuieli, zugrăveli, rigips, izolaţii, acoperişuri, fundaţii, consolidări 0740.696.157. 293934

• **Zugrăvim scări** bloc, termoizolaţii, finisaje, parchetări, garanţie negociabil.Telefon 0724.294.692. 314108

CONSTRUCŢII

• **A- Acasă aduc** balast, nisip, piatră, pământ gazon, 2- 20 mc, preţ mic, factură, judeţ, 0745.036.969, 0722.389.480. 218032

• **Vând lemne** foc vizibile în Aradul Nou, preţ negociabil, 0740755001. 313561

• **Vând scule,** unelte pentru construcţii, cofraje metalice, popi metalici, betonieră mare, transpaleţii, vibrator beton, schelă metalică, masă circular, etc.. Telefon 0745320066. 299332

AUTO ROMANESTI

• **Vând Dacia** Berlină 1397 cm3, an fabricaţie 01.04.2004, ITP valabil până în 2012 şi Rulotă Beyerland Vitesse dotată, greutate 669 kg, înmatriculată.Informaţii telefon 0724.285.687. 311713

• **Vând Dacia** Papuc 2 locuri carosată, Dacia Papuc 4 locuri carosată, Dacia Papuc 4 locuri Diesel. Telefon 0744.552.081, orele 8.00- 17.00. 293955

• **Vând Logan** 1,4 MPI 2005, 36.000 km, gri metal, unic proprietar, 3.500 Eur negociabil, 0744.958.818, 0357/422154. 313414

• **Vând urgent** Dacia Break injecţie 2004, stare foarte bună, km 22500 reali. Telefon 0745048337. 311717

AUTO STRAINE

• **Vând Opel** Corsa 1,2 B, 1,2, an 1995, accept orice test, 119.000 km reali, adusă de 1 săptămână, 850 Eur negociabil.Telefon 0758.750.682. 311423

ELECTRONIC PLUS

• **VÂND lăzi, congelatoare, combine, maşini spălat 350- 550 lei, vitrine frigorifice, anvelope. www.madona.ro Rate angajaţilor, pensionarilor vârstă- boală, ☎0769.005.400.** 8694

MOBIDOM

• **Vând colţar** de bucătărie din lemn masiv nou, colţar de bucătărie din pal tapiţat nou, mobilă bucătărie, corpuri bucătărie, pat dublu, pat simplu, noptiere, canapea, masă bucătărie, mască bucătărie, comodă TV, dulap haine, canapea şi măsuţă cafea. Tel. 0744.552.140. 300440

PIERDERI

• **Pierdut certificat** constatator nr. 36354 din 29.12.2004 eliberat de ORC de pe lângă Tribunalul Arad pe firma SC Bogdan Adrian SRL, CUI 5929948. Îl declar nul. 314630

PLANTE-FLORI

• **Vând 4** tone ovăz. Informaţii telefon 0745139263. 294125

ANIMALE-PASARI DOMESTICE

• **Vând iapă** cu mânză de 3 luni, 800 kg 6 ani, 0726954571. 294121

• **Vând porci** graşi, 100- 130 kg, comuna Macea nr. 60. ☎0257/536.149. 308968

• **Vând porci** 50- 60 kg bucata, rasă de carne, 0744.855.910. 311454

• **Vând pui** rasă mixtă. Informaţii telefon 0748.523.765. 314239

MASINI,UTILAJE,INSTALATII

• **Vând combina** Class Matador, masa 3 m cu echipament floarea soarelui, în stare de funcţionare, preţ 2000 Euro negociabil. Telefon 0744606478. 313915

• **Vând plug,** disc pentru U 650. Telefon 0757.780.760. 311710

IMPRUMUTURI FINANCIARE

• **Oferta! Valută** rapid cu 2- 3 % plata la final! Telefon 0721492429. 294208

CITAŢII

• **Se citează** Marina Maria din Austria, Kendi Ludovic şi Werba Agneta cu domiciliu necunoscut la Biroul notarial Fildan din Arad, str. I.Vidu 2, ap. 1, pentru data de 27 august 2010, ora 10, la dezbaterea succesiunii tatălui Kendi Ludovic, ultim domiciliu Macea. 314564

romimo.ro

DIVERSE

• **Cumpăr cupru-** 18,5 lei, alamă- 11 lei, aluminiu, baterii, radiatoare, inox, fier vechi- 0,70 lei, motoraşe vechi, 0748.607.706. 311479

• **Cumpăr fier-** 70 bani, cupru- 19 lei, alamă- 11 lei, baterii- 1,7 lei, aluminiu- 3,5 lei, radiatoare- 9 lei, pene, inox- 6 lei, motoraşe- 10 lei, 0748.912.117. 311647

• **Cumpăr fier,** cupru- 1,85/kg, alamă, baterii, caroserii, pene, 0741.435.116, 0746.404.475. 314075

• **Cumpăr moară** de măcinat fructe. Informaţii telefon 0745.292.199. 313416

• **Cumpăr pene** vechi, noi, feroase, neferoase, preţ convenabil. Informaţii 0745.983.893. 299331

• **Cumpăr pene** vechi, noi, cupru, alamă, fier, baterii. Preţ convenabil.Telefon 0742.299.805. 311691

• **Cumpăr pene** vechi, noi, cupru, alamă, fier, baterii. Preţ bun, 0741.689.068. 311707

• **Vând ţiglă** din demolări. Informaţii la telefon 0741.595.334. 299324

• **Vând birou,** dulap cu 3 uşi, congelator cu sertare, toate în stare foarte bună. Telefon 0744577990. 314772

• **Vând distribuitor** automat băuturi răcoritoare pentru 8 tipuri de băuturi răcoritoare, la doză sau pet. Informaţii telefon 0722.238.737. 294289

• **Vând Voucher** urgent! Telefon 0721.890.435. 313467

Preluarea anunţurilor pentru următoarea zi se face până la ora 15.00 la ambele sedii, cu excepţia anunţurilor de deces, care se primesc până la ora 18 .00, la sediul din Bd. Revoluţiei 81 .

INFORM MEDIA

INFORM MEDIA, editorul cotidianelor Jurnal Arădean şi Arad Expres, parte a grupului multinaţional Inform Media, care îşi desfăşoară activitatea în domeniul presei locale tipărite

CAUTĂ

Distribuitori de presă (în cutii poştale) pentru localităţile: Lipova, Păuliş, Fântânele şi Aluniş.

Cerinţe:
Seriozitate;
Dinamism;
Conştiinciozitate.

Se oferă:
Salar atractiv;
Timp de lucru 2 ore.

Informaţii suplimentare la telefon: 0257/228.586 sau 0728.284.737, de luni până vineri între orele 9-17.

AICI E LOCUL CARIEREI TALE!
www.romjob.ro

CAUŢI UN TEREN? VREI SĂ VINZI O CASĂ?
Poţi face totul RAPID ŞI UŞOR intrând pe www.romimo.ro!
EXPERŢI ÎN IMOBILIARE
romimo.ro
PIAŢA DE IMOBILIARE A ROMÂNIEI

Program publicitate:
pe B-dul Revoluţiei, nr. 81
luni-vineri: 8.00-18.00,
duminică: 9.00-13.00,
pe Poetului 1C (hala 36)
luni-vineri: 9.00-16.00.

Jurnal Aradean şi Arad Expres te ajută să îţi cauţi de lucru, ieftin şi eficient!

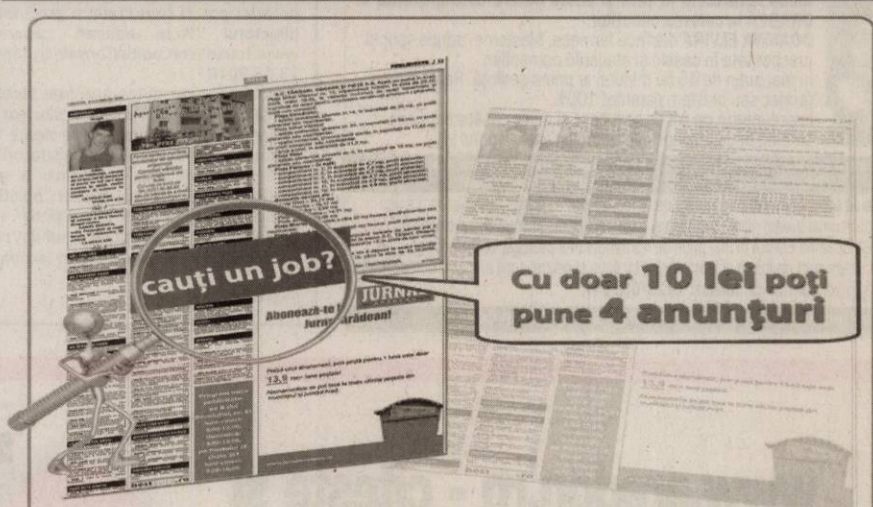

Contactaţi-ne acum
să beneficiaţi de oferta noastră!

JURNAL ARADEAN ARAD EXPRES

Celebra şi unica tămăduitoare **Valentina Codreanca** revine în Arad la cererea cetăţenilor.

Lucrează cu lucrul sfânt, magie albă, fiind singura tămăduitoare acceptată de biserică, rezolvând în mai puţin de 45 de minute cazuri lipsite de speranţă.

Descântă pentru dragoste, linişte sufletească, succes în afaceri, examene, dezleagă farmece, blesteme, cununii legate, redă fertilitate şi virilitate, deschide cărţi de tarot.

Rezolvări garantate pentru care îşi asumă responsabilitatea chiar şi prin telefon.

Tel: 0747 422 031; 0721 564 457; 0764 950 064
Web: www.magicvalentina.ro

(H-296713)

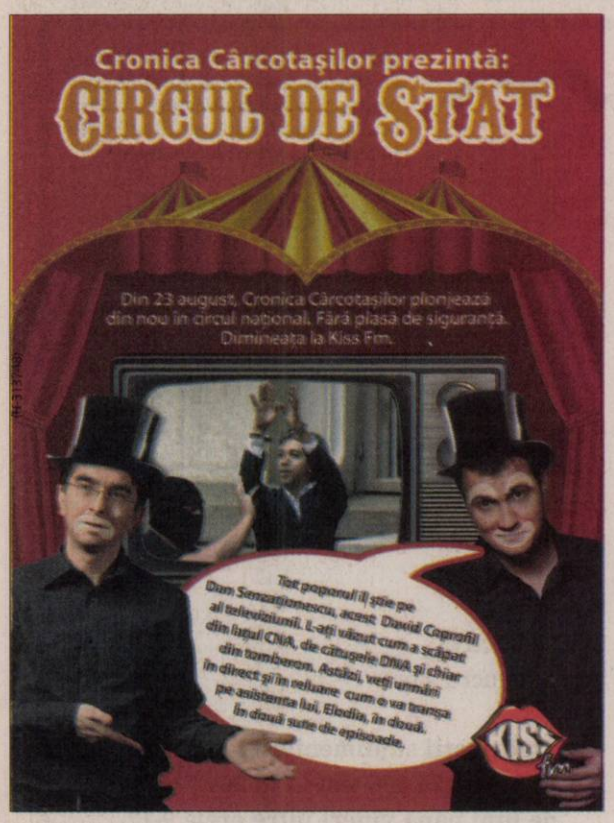

S.C. MAGDA CONSTRUCT 2007 S.R.L.

cu sediul în Arad, Calea Radnei nr. 225, telefon 0257/228233

doreşte să obţină autorizaţie de mediu pentru punctul de lucru din Arad, str. Calea Radnei nr. 225, telefon 0257/228233, unde se desfăşoară activitatea de recuperarea materialelor reciclabile sortate, cod CAEN 3832, în scopul de comerţ, având ca principale faze ale procesului tehnologic următoarele: recuperarea materialelor reciclabile sortate. Măsurile de protecţie a factorilor de mediu: apă: nu e cazul, aer: nu e cazul, sol: platforme betonate, gestiunea deşeurilor: nu e cazul. Observaţiile publicului formulate în scris/informaţiile privind potenţialul impact asupra mediului se depun/pot fi consultate la sediul Agenţiei pentru Protecţia Mediului Arad, Bd. Dragalina nr. 16, Arad, telefon 0257/280331, 0257/280996 în timp de 10 zile lucrătoare după data publicării prezentului anunţ.

(H-313475)

ANUNŢ PUBLIC

Privind depunerea solicitării de emitere a acordul de mediu pentru proiectul „AMENAJARE PISTĂ DE CANOTAJ ÎN MUNICIPIUL ARAD – Etapa a-I-a"

MUNICIPIUL ARAD – DIRECŢIA PATRIMONIU, anunţă publicul interesat asupra solicitării de obţinere a acordului de mediu pentru proiectul **„AMENAJARE PISTĂ DE CANOTAJ ÎN MUNICIPIUL ARAD – Etapa a-I-a"** propus a fi amplasat în intravilanul municipiului Arad, în partea de Sud-Vest a acestuia, între Râul Mureş şi liziera Pădurii Ceala – UTR 72.

Informaţiile privind potenţialul impact asupra mediului al proiectului propus pot fi consultate la sediul **Agenţiei pentru Protecţia Mediului Arad,** din municipiul Arad, B-dul Dragalina, nr.16, zilnic între orele 900-1400 şi la sediul **Primăriei Municipiului Arad** din B-dul Revoluţiei, nr.75, judeţul Arad.

Observaţiile publicului se primesc zilnic la secretariatul Agenţiei pentru Protecţia Mediului Arad, B-dul Dragalina, nr.16.

(H-314473)

ATENŢIE STIMAŢI CITITORI!

Celebra tămăduitoare şi lecuitoare cu puteri divine în magie albă ELVIRA, unica cunoscută în ţară şi peste hotare este prezentă în ORADEA la cererea clienţilor.

DOAMNA ELVIRA desface farmece, blesteme, aduce spor şi prosperitate în casele şi afacerile oamenilor.
În mai puţin de 45 de minute, la prima şedinţă. Rezolvă orce farmec sau blestem garantat 100%.
Împreunează pe cei ce se iubesc şi nu se căsătoresc.Face bine de beţie, epilepsie, eczeme, scoate argintul viu.

Cei care au fost dezamăgiţi de o altă persoană, sunaţi cu cea mai mare încredere şi cazul dvs. va fi rezolvat 100% garantat!

Florin din Arad: aveam patima jocurilor de noroc, aveam o situaţie foarte buna. La un moment dat numai aveam nimic, lăsasem şi casa, m-a părăsit soţia cu cei trei copii. Ajungând la doamna ELVIRA în mai puţin de 45 minute m-a dezlegat de farmeçe şi blesteme. Acum sunt mulţumit şi foarte fericit cu soţia şi cei trei copii ai mei. Îi doresc multă sănătate şi putere de muncă. **Telefon: 0723/000-047.**

Apelaţi cu încredere la DOAMNA ELVIRA! ☎ 0723/000-047. (H-308629)

S.C. VERBITA BROKER DE ASIGURARE S.A.
Calea Aurel Vlaicu, nr. 282/1
Autorizat de Comisia de Supraveghere a Asigurarilor RBK-340/10.04.2006
Telefon / Fax: 0257.275.162

VERBITA BROKER ASIGURARI

Informează-te înainte de a încheia o asigurare !

Verbita Broker te aşteaptă pentru a-ţi oferi informaţii complete despre toate tipurile de asigurări: asigurări obligatorii / facultative de locuinţă, RCA, CASCO, Răspundere civilă, asigurări de călătorie, altele.

Relaţii la tel: 0257.275.162; Luni-Vineri 08-17

www.verbitabroker.ro

Biroul judecatoresc Bosneac Lavinia din Lipova Jud Arad, str Teiului nr18 scoate la licitatie in data de 23 08 2010 ora 10, vila P+E+M la sosea, toate utilitatile, constructie 2004situata in Ghioroc nr 32A. Pretul strigare 329.285 lei. Cautiune din pret 10%.tel-fax 0257-561141,mobil 0723708299. (H-303566)

FIRMA DE CONFECTII TEXTILE PENTRU FEMEI
ANGAJEAZA:
CONTROLOR CALITATE
TELEFON 0728873633
(H-312145)

Firmă profesională de curăţenie
angajează
AGENŢI DE CURĂŢENIE
pt. agenţii bancă din Arad (zonele Centru, Autogară, Micalaca), cu 2 ore/ zi (8.30-10.30 sau 16.30-18.30) şi pt. Armonia Mall cu 8 ore/zi (6.00-14.00 şi 14.00-22.00). Angajare cu carte de muncă!
Informaţii: 0264- 599 250, 0726-37 36 87, 0726-347 672.
(H-299859)

CONVOCATOR

Consiliul de Administraţie al **S.C. MOBIMEXA S.A.,** cu sediul în Arad, Cl. 6 Vînători, nr. 35A, jud. Arad, având nr. la ORC J2/1369/1991, C.I.F. RO1701172, convoacă Adunarea Generală Extraordinară a Acţionarilor pentru data de 23.09.2010, la ora 15:00, sau pentru data de 24.09.2010 la aceeaşi oră în cazul neîntrunirii cvorumului de prezenţă la prima convocare, la sediul societăţii, pentru toţi acţionarii înregistraţi în Registrul acţionarilor la data de referinţă 13.09.2010 şi care au dreptul de a participa şi de a vota în cadrul adunării generale, cu următoarea ordine de zi:

1. Aprobarea retragerii de la tranzacţionarea pe piaţă a valorilor mobiliare emise de S.C. MOBIMEXA S.A. şi radierea acestora de la Comisia Naţională a Valorilor Mobiliare, cu consecinţa dobândirii caracterului de societate pe acţiuni de tip închis.
2. Prezentarea raportului întocmit de un evaluator independent şi aprobarea preţului pe acţiune care urmează a fi achitat în cazul retragerii acţionarilor din cadrul societăţii.
3. Aprobarea modalităţii de retragere din societate a acţionarilor care nu sunt de acord cu hotărârea AGEA de retragere de la tranzacţionare a valorilor mobiliare emise de societate, cu respectarea prevederilor Dispunerii de măsuri a CNVM nr. 8/15.06.2006.
4. Stabilirea datei de 31.12.2010 ca dată de înregistrare

Acţionarii reprezentând, individual sau împreună, cel puţin 5 % din capitalul social au dreptul în termen de 15 zile de la publicarea convocatorului în Monitorul Oficial al României de a introduce puncte pe ordinea de zi şi de a prezenta proiectele de hotărâre pentru punctele incluse sau propuse a fi incluse pe ordinea de zi. Acţionarii îşi pot exercita aceste drepturi numai în scris, transmise prin servicii de curierat/prin mijloace electronice. Fiecare acţionar are dreptul să adreseze societăţii întrebări privind punctele de pe ordinea de zi a adunării.

Documentele referitoare la problemele incluse pe ordinea de zi, buletinele pentru votul prin corespondenţă, procurile speciale, proiectele de hotărâri pot fi consultate şi procurate de la sediul societăţii sau din directorul "Acte adunari generale emitenti" de la adresa www.tctrust.ro/CapitalConsulting/raportari.asp, începând cu data de 23.08.2010.

Acţionarii se vor putea prezenta personal la adunarea generală, îşi vor putea numi un reprezentant sau vor putea vota prin corespondenţă. Reprezentarea acţionarilor se poate face şi prin alte persoane decât acţionarii, cu excepţia administratorilor, pe bază de procuri speciale, care se vor depune în original la sediul societăţii până la data de 21.09.2010. În acelaşi termen buletinele de vot prin corespondenţă completate şi semnate de acţionar se vor depune la sediul societăţii personal sau prin poştă recomandat cu confirmare de primire pe care să fie trecută adresa expeditorului (acţionarului).

Preşedinte C.A.,
Jean Charles Parisot

(H-314257)

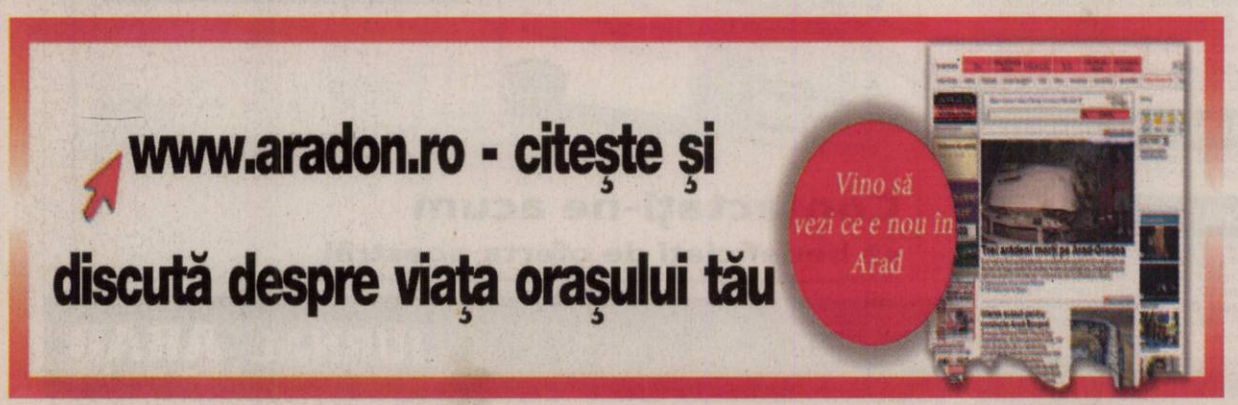

ANIVERSĂRI

Suntem cei mai fericiţi bunici împreună cu cei cinci nepoţi.
-Copiii copiilor, cununa bătrânilor- Pr. 17.6.

La mulţi ani!

S.C. EXECUTĂ LUCRĂRI DE CONSTRUCŢII, DEMOLĂRI, REPARAŢII, ACOPERIŞURI TOATE TIPURILE, CU ŢIGLĂ METALICĂ, TIP LINDAB, JGHEABURI ŞI BURLANE.
TELEFON: 0746.791.217
(H-311745)

Societate Comercială angajează:
CONFECŢIONERE CALIFICATE
în incinta fostei Orologerii
Informaţii la 0756946871
(H-304365)

Sc Atlassib srl angajează
- şofer autocar pentru curse externe
Cerinţe: ● permis categoria BCDE ● atestate ● vechime minim 3 ani ● domiciliul în Arad sau împrejurimi
- şef coloană
Cerinţe: ● studii medii ● cunoştinţe în domeniul transporturilor ● permis categoria B
Tel 0742.105.299; 0269.224.101 int 323 (H-308655)

SC Atlassib *angajează*
AGENT TURISM.
Domiciliu stabil în Arad sau împrejurimi
Tel 0257-270562
(H-313875)

Doriţă sa lucraţi în domeniul alimentar?
Atunci depuneţi CV-ul la adresa Calea Romanilor, nr. 37
MAGAZIN HELLO MARKET.
Termen de depunere 20.08.2010
(H-314227)

Caut fete cu vârsta între 18 - 28 ani pentru salon masaj erotic (exclus sex) în Offenbach, Germania.
Se oferă iniţiere în domeniu şi certificat de maseur.
Câştig intre 1500 - 3000 euro/lună.
Oferim maximă siguranţă şi seriozitate!
Tel: 00496982367731 - trimiteţi un mesaj cu nr dvs de telefon şi vă vom suna noi.
e-mail: maria.eisenhut@gmx.de (H-306546)

S.C. ZENTYSS S.R.L.

Angajam

● Manipulant marfa

- Descarcarea/incarcarea marfii receptionate/de livrat.
- Manipularea marfii in depozit.
- Raspunde de realizarea in conditii de calitate si in termen a tuturor operatiilor efectuate.
- Raspunde de manipularea corecta a bunurilor depozitului.

● Operator mase plastice (extrudor)

DESCRIEREA JOBULUI:
- urmareste tehnologia de fabricatie a produselor si modul de operare al liniei de extrudare panouri din polistiren, a utilajelor auxiliare, precum si procedurile referitoare la pornirea /oprirea masinilor;
- urmareste / corecteaza parametrii de operare ai masinilor din componenta liniei si ai utilajelor auxiliare;
- urmareste calitatea produselor ;
- utilizarea documentelor de producţie în vederea exploatării liniei de fabricaţie
- răspunde de respectarea graficului de producţie.

CV-urile se pot trimite pe mail sau fax:
Elvira.Bakos@zentyss.ro
0257-213537
(H-291523)

DECESE

Cu durere în suflet anunţăm decesul celei care a fost mamă, soacră şi bunică,

BOCŞA MARIA,

la vârsta de 85 ani.

Înmormântarea va avea loc Astăzi, 18.08.2010, ora 17.00, în comuna Şofronea Nr. 361.

Fii Tuţu, Viorel, Emil, Mary Bocşa cu familiile

Cu adâncă durere în suflet anunţăm trecerea la cele veşnice a celei care a fost mamă şi bunică

GROZA LENUŢA

în vârstă de 78 ani.

Dumnezeu s-o odihnească în pace! Înmormântarea va avea loc joi, 19 august 2010, orele 13.00, de la domiciliu din Almaş.

Familia Groza Ioan

Zdrobiţi de durere anunţăm încetarea din viaţă a scumpului nostru

BĂTRÎNA EUGEN

de 69 ani.

Înmormântarea va avea loc astăzi, 18 august 2010, ora 11, în localitatea Turnu.

Familia îndoliată soţia Viorica, copiii Dan şi Eugen

Cu durere în suflet anunţăm plecarea dintre noi a celui care a fost tată şi bunic

KORPONAI ZOLTAN,

la vârsta de 80 ani.

Înmormântarea va alea loc joi, 19 august 2010, ora 13,00 de la capela din Grădişte.

Fiica Margareta cu soţul Ştefan, nepoţii Ovidiu şi Marius, ginerele Ghiţă cu nepotul Dorin din Satu Mare

Preluarea anunţurilor pentru următoarea zi se face până la ora 15.00 la ambele sedii, cu excepţia anunţurilor de deces, care se primesc până la ora 18.00, la sediul din Bd. Revoluţiei 81.

SERVICII FUNERARE

IN MEMORIAM
NON STOP!
KUKI - servicii funerare complete
Oferă toată gama de sicrie, accesorii şi servicii funerare la preţuri avantajoase.
- cameră toaletat
- cameră frigorifică
- capac frigorific
Transport Intern şi Internaţional
Contact: Arad, str. Mihai Eminescu, nr. 4 (în curte)
Tel: 0257/211.929, mob: 0723343964
www.inmemoriamkuki.com
(H-698814)

Publicitate 0257/210.775

Anunţurile de deces se publică GRATUIT!

CONDOLEANŢE

Un gând de mângâiere, compasiune şi sincere condoleanţe pentru colegul nostru Ladari Mihai, în aceste momente grele pricinuite de moartea tatălui său.

Colectivul firmei Transport Internaţional Constantin S.R.L.

COMEMORĂRI

Purtăm în suflet aceiaşi durere şi tristeţe azi la trecerea unui an de când ne-am despărţit de iubitul nostru bunic

INDREI MARIŞ.

Nepoţii Geanina, Eusebiu şi Denisa Pistru

În fiecare zi ne întrebăm cu disperare/De ce ne-a despărţit destinul chiar pe noi/Dar nu găsim răspuns la întrebare/Şi nu te poate aduce nimeni înapoi. Au trecut 2 ani de dor şi suferinţă de când ne-a părăsit ce-a mai dragă fiinţă

CIOBOTARU MIHAI,

care ne-a lăsat cu grea durere şi fără nici o mângâiere. Trăim cu gândul la tine şi te vom plânge neîncetat!

Soţia Elisabeta şi copiii Mihai şi Cristian

A trecut 1 an de dor şi jale de când soţul şi tatăl drag

INDREI MARIŞ

a plecat dintre noi.

Veşnic îndureraţi, soţia Catiţa cu fiica Lenuţa şi ginerele Onuţ

Când se stinge o flacără o aprinzi din nou, dar când se stinge o viaţă o plângi mereu. Au trecut 6 ani de la trecerea în nefiinţă a bunului nostru bunic

BÂC VIOREL

un suflet minunat şi un om deosebit. Te vom păstra mereu în sufletele noastre!

Raluca şi Veronica

Se împlinesc 6 luni de când nu mai eşti printre noi dragul nostru soţ şi tată,

BOCA IOAN

...De atunci este durere,/Multe lacrimi, dor şi chin,/Florile-ţi sunt mângâiere,/Pentru noi un lung suspin. Dumnezeu să-ţi dea odihna veşnică!

Familia îndurerată

Astăzi se împlinesc 6 luni, de când am condus pe ultimul drum, pe cea care a fost: mamă, soră, bunică, străbunică, soacră şi cumnată

CISMAŞ IRINA ROZA,

născută Miculiţă,

în vârstă de 89 ani, din satul Miniş, comuna Ghioroc, judeţul Arad. Dumnezeu să o odihnească în linişte şi pace!

Familia îndoliată

Au trecut cinci ani de lacrimi şi de dor/Un gol imens, necruţător/Cinci ani în care n-am crezut/Căci mamă dragă te-am pierdut

CATIŢA BUNACIU.

Te plânge veşnic, familia

Ai avut un suflet bun,/ Ai fost lumina vie/Dar într-o dimineaţă,/ Ai plecat în veşnicie/ Lipsa ta mereu se simte şi durerea n-a încetat/Dar in inimile noastre vei trăi neîncetat bunicule

INDREI MARIŞ.

Liniştea şi bucuria vieţii s-au transformat în durere acum 1 an.

Nepotii Luminiţa, Ioani şi Larisa Turcea

www.Doliu.ro

Sean Penn, sărbătorit FOTO: EPA

Sean Penn la 50 ani

BUCUREŞTI. Sean Penn şi-a celebrat cea de-a 50-a aniversare participând alături de Bono la câteva petreceri organizate în mai multe baruri şi restaurante din Dublin. Deşi ziua de naştere a actorului american este pe 17 august, Penn a început şirul petrecerilor cu câteva zile mai devreme, ieşind sâmbătă şi duminică în câteva baruri. Acesta se află acum în Irlanda, unde filmează lungmetrajul „This Must Be The Place" în care joacă şi Eve Hewson, fiica lui Bono. **SURSA MEDIAFAX**

CLIPUL ZILEI

Dans masculin, la stalp

Un indian danseaza la un stalp din lemn mai ceva ca o femeie, face niste acrobatii destul de complicate si periculoase. Desi pare putin ciudat ca un barbat sa faca asa ceva indianul se descurca destul de bine.

Vezi http://www.aradon.ro/stiri/Youtube/articol/dans-masculin-la-stalp/cn/news-20100815-03280167

Copiii, afectaţi de inundaţii

NOWSHERA. Şase milioane de copii din Pakistan şi-au văzut viaţa bulversată de inundaţiile care au devastat ţara lor de trei săptămâni, ei fiind victimele cele mai vulnerabile ale celei mai grave catastrofe naturale din istoria ţării. În şcolile şi colegiile transformate în adăposturi, în taberele de corturi instalate de-a lungul străzii, pot fi văzuţi copii imobilizaţi de căldură, încolăcindu-se din cauza durerilor sau agitându-se pentru a găsi ceva de muncă. „Sunt cele mai proaste zile din viaţa mea", povesteşte Iltaz Begum, în vârstă de 15 ani, care suferă de diaree la periferia plină de mâl a Nowshera (nord-vest). **SURSA: MEDIAFAX**

Şase milioane de copii au fost afectaţi de inundaţii FOTO: FAN

Actorul este optimist FOTO: EPA

Michael Douglas are cancer la gât

BUCUREŞTI. Michael Douglas (65 ani) a fost diagnosticat cu cancer la gât, urmând să facă radioterapie şi chimioterapie opt săptămâni.Medicii se aşteaptă ca Douglas să se vindece complet în circa două luni. Niciun alt detaliu privind boala sa nu a fost făcut public. „Sunt foarte optimist", a declarat Douglas pentru revista People. **SURSA: MEDIAFAX**

Angelina în rolul lui Marilyn Monroe

Informaţia a fost dezvăluită, luni, de scriitorul scoţian Andrew O'Hagan, prezent la Târgul de Carte de la Edinburgh.

BUCUREŞTI. Actriţa americană Angelina Jolie ar putea să o interpreteze pe Marilyn Monroe, într-o adaptare cinematografică a romanului „The Life And Opinions Of Maf The Dog And Of His Friend Marilyn Monroe", scris de Andrew O'Hagan. Scriitorul scoţian a declarat că actorul George Clooney ar putea să îl interpreteze pe Frank Sinatra, un bun prieten al actriţei, adăugând că filmările vor debuta în curând. Deşi numele actriţelor Scarlett Johansson şi Christina Hendricks au fost amintite recent în presă, se pare că cea care o va personifica pe celebra Marilyn va fi nu mai puţin celebra Angelina Jolie. Romanul lui O'Hagan prezintă diverse întâmplări din ultimii doi ani din viaţa lui Monroe, decedată în 1962, relatate din perspectiva câinelui Maf, un terrier maltez pe care Frank Sinatra i l-a oferit actriţei americane în 1960. **SURSA: MEDIAFAX**

Angelina în rolul lui Marilyn Monroe FOTO: EPA

www.aradon.ro
Mai multe poze cu Ioana

IOANA

Este născută în zodia taur şi îi place să pozeze.

ECHITAŢIE

La început de august, calul arab este epicentrul manifestărilor ecvestre de la Pride of Poland. FOTO: EPA

Scrisoarea a ajuns la destinaţie după 40 de ani

BUCUREŞTI. Cântăreţul de muzică folk Steve Tilson a primit cu o întârziere de aproape 40 de ani scrisoarea de încurajare pe care John Lennon i-a trimis-o în 1971, după un interviu în care tânărul interpret spunea că se teme de succes, deoarece acesta ar putea să îi "răpească" inspiraţia.Cântăreţul britanic Steve Tilson avea 21 de ani în 1971 când şi-a mărturisit cele mai mari temeri într-un interviu acordat revistei ZigZag. Fostul star al grupului The Beatles i-a recomandat însă, într-o scrisoare redactată de mână, să nu îşi facă prea multe griji în legătură cu succesul înregistrat, deoarece acesta nu îi va influenţa viitoarele experienţe de viaţă.John Lennon a expediat această scrisoare, semnată de el şi de Yoko Ono, la câteva luni după destrămarea grupului The Beatles în 1970. El a trimis-o tânărului interpret şi jurnalistului care l-a intervievat, la adresa revistei ZigZag, însă scrisoarea nu i-a parvenit lui Steve Tilson.Cântăreţul a aflat de existenţa acestei scrisori abia în 2005, când a fost contactat de un colecţionar american care dorea să verifice autenticitatea textului. „E atât de frustrant, pentru că John Lennon îşi trecuse şi numărul de telefon în partea de sus a scrisorii", a declarat Steve Tilson, în prezent în vârstă de 60 de ani. **SURSA: MEDIAFAX**

John Lenon a trimis scriosoarea în 1971 FOTO:EPA

Cage filmează în România

Lungmetrajul „Ghost Rider 2" va fi filmat în 3D. Proiectul are titlul provizoriu „Ghost Rider: Spirit of Vengeance".

Nicolas Cage vine în România pentru filmări FOTO: EPA

BUCUREŞTI. Actorul american Nicolas Cage va filma continuarea filmului „Ghost Rider" în România, a declarat, marţi, că reprezentantul studiourilor Castel Film, Bogdan Moncea. Potrivit lui Bogdan Moncea, pelicula va fi filmată atât în studiouri, cât şi în diverse spaţii din ţară, în perioada 1 octombrie 2010 - 1 martie 2011.

Nicolas Cage a precizat, la sfârşitul lunii iulie, într-un interviu acordat postului MTV News, că pelicula, care este continuarea „Ghost Rider", va fi filmată în România şi că speră că aceasta va conţine cel puţin o scenă în care Vânătorul de Fantome (Ghost Rider) îşi va conduce motocicleta până la poarta de intrare în castelul Bran.

Filmul „Ghost Rider", lansat în 2007, a avut încasări de 228,7 milioane de dolari. Pentru rolul din acest film, Nicolas Cage a fost nominalizat la Zmeura de Aur, pentru cea mai proastă prestaţie actoricească a anului.

În cei 20 de ani de carieră, Nicolas Cage a realizat peste 40 de filme, printre care se numără „Părăsind Las Vegas" (1995), care i-a adus un premiu Oscar pentru interpretare, şi „Suflet sălbatic" (1990), în regia lui David Lynch, recompensat cu Palme d'Or la Festivalul de Film de la Cannes. Cel mai recent film al lui Nicolas Cage, „Ucenicul vrăjitor/ The Sorcerer's Apprentice", a avut premiera în România pe 30 iulie. **SURSA: MEDIAFAX**

Amfitrioana unei petreceri

BUCUREŞTI. Pamela Anderson vine în România pentru a participa la prima petrecere europeană Playboy Mansion, organizată de Mansion Events - prin licenţă acordată de Playboy Enterprises Inc., USA -, care va avea loc pe 17 septembrie, de la ora 22.00, la Palatul Snagov, informează un comunicat. Potrivit organizatorilor, aceasta este pentru prima dată când binecunoscuta petrecere americană va fi organizată şi în Europa, urmând acelaşi concept cu cea din SUA. Tema primei petreceri - dintr-o serie de evenimente similare care urmează să se desfăşoare în România - este Royal Candy.Pamela Anderson, în vârstă de 43 de ani, este actriţă şi fotomodel, fiind cunoscută în special pentru rolurile din serialele de televiziune "Meşterul casei", "Baywatch" şi "V.I.P.". Ea a fost desemnată Playmate-ul lunii februarie 1990 de editorii revistei Playboy. De asemenea, Pamela Anderson este o înfocată susţinătoare a drepturilor animalelor. **SURSA: MEDIAFAX**

Pamela Anderson participă Playboy Mansion FOTO: EPA

Omleta, 1.000 USD, pizza doar 4.000

BUCUREŞTI. Printre cele mai scumpe feluri de mâncare se găsesc o omletă care costă 1.000 de dolari şi o pizza al cărei preţ trece de 4.000 dolari. Ce ingrediente fac ca preţurile să fie aşa de mari? Omleta, spre exemplu, are în compoziţie şase ouă, homar şi caviar, iar pizza conţine praf de aur, caviar, homar, somon marinat în coniac şi mozzarella.Cine le cumpără? În restaurantul Parker Meridien din New York sunt câteva persoane care îşi permit să mănânce la micul dejun o omletă de 1.000 de dolari, potrivit dailynews.rs.În plus, pe langă omletă şi pizza, în topul celor mai scumpe mâncăruri din lume se află şi un fel de curry care se găseşte doar la Bombai Brasserie din Londra şi mai multe alimente, precum trufele albe din nordul Italiei sau cartofii " The bonnotte". **SURSA: MEDIAFAX**

FONDAT 1989, APARE LA ARAD, TEL. 0257/281.802, E-MAIL: REDACTIA.JURNALARADEAN@INFORMMEDIA.RO; PUBLICITATE.JURNALARADEAN@INFORMMEDIA.RO

Ioan Cristina ar putea candida în locul lui Sever Jurcă la şefia PNL

PAGINA 12

JURNAL ARĂDEAN

Colorează-ţi bucătăria, dacă vrei să te simţi bine în ea

PAGINA 11

JOI
19 AUGUST 2010
ANUL XXII, NR. 6121
16 PAGINI - 1,2 LEI

28° Temperaturile se vor situa între 17 şi 28 grade. Vântul va sufla cu 14 km/

DIMINEAŢA AMIAZA SEARA

Pregătiţi pentru performanţă

FOTO:JA

Prima şcoală primară bilingvă

ARAD. La începutul acestui an de învăţământ se deschide prima şcoală primară bilingvă autorizată din Arad: „Vanda-Study International". Este o şcoală particulară dotată la standarde internaţionale; o şcoală bilingvă (în limba engleză); iar predarea se face în echipă de excepţie, învăţător-profesor, urmată de After School. /P.6

Zeci de proiecte transfrontaliere

ARAD. Din cele 280 de proiecte depuse de judeţele de graniţă, 80 vor fi finanţate cu bani europeni. S-au obţinut 10,5 milioane euro în cadrul programului de cooperare transfrontalieră Ungaria-România. /P.12

Interlopii, în faţa judecătorului

FOTO:JA

Un singur martor la proces

ARAD. A avut loc prima şedinţă a procesului în care Topa, Ionuţ Popa şi Zoff sunt judecaţi pentru ultraj contra bunelor moravuri şi tulburarea liniştii publice. Din cinci martori, câţi au fost citaţi, doar unul s-a prezentat. /P.8

EVOLUŢIE

Nivelul salariului mediu net în ultimele luni.

Grafica: Jurnal arădean sursa: Capital

10196
9 771220 748041

Datori pentru bani europeni

Compania de Apă Arad se împrumută cu 13,9 milioane euro pentru a finanţa cota parte din Masterplanul de apă.

ARAD. Compania de Apă îşi caută o bancă pentru a se împrumuta cu o sumă impresionantă: aproape 14 milioane euro! Anunţul a fost făcut ieri. De fapt, se doreşte „achiziţia publică de servicii de acordare credite - linie de finanţare revolving în cuantum de maxim 13.987.129 euro, în vederea finanţării unor investiţii în extinderea şi modernizarea infrastructurii de apă şi apă uzată în judeţul Arad".

Compania are nevoie de bani pentru a-şi plăti partea de finanţare a Masterplanului de apă. Potrivit datelor prevăzute în caietul de sarcini, „nevoia de finanţare apare ca urmare a cerinţei impuse Operatorului Regional (SC Compania de Apă Arad SA) de a acoperi un procent de 10,02% din investiţia aferentă Programului Operaţional Sectorial (POS Mediu), Axa 1: „Extinderea şi modernizarea infrastructurii de apă şi apă uzată în Judeţul Arad", recent aprobată de către Comisia Europeană şi pentru care s-a încheiat deja contractul de finanţare nr. 101709/20.05.2010 cu Ministerul Mediului şi Pădurilor. Acest program cuprinde un număr de 15 proiecte (lucrări şi servicii de consultanţă) care totalizează 139.592.104 euro.

Finanţarea întregului program va fi realizată după cum urmează: 89,98% UE şi alte surse ale administraţiei centrale şi locale (din care 85% - UE, 13% Guvernul României şi 2% bugetul local), 10,02% S.C. Compania de Apă Arad S.A.". /P.3

CURSĂ CU OBSTACOLE

Atletele participante la Jocurile Olimpice pentru tineret 2010, de neoprit în proba de 2000 m a cursei cu obstacole pe stadionul Bishan. Jocurile se desfăşoară în perioada 14-26 august 2010 în Singapore.

FOTO:EPA

Fără siguranţă pe străzile municipiului

Germanii care realizează studiul de trafic din Arad cred că pe străzile din oraş e periculos să circuli.

ARAD. Specialiştii germani care realizează studiul privind traficul din Arad au pus câteva concluzii provizorii după ce au studiat traficul şi au numărat vehiculele de pe străzile oraşului. În baza datelor primite de la Poliţia Rutieră, germanii au concluzionat cu privire la traficul din Arad că siguranţa circulaţiei în municipiu este diminuată.

„Am primit de la Poliţia Rutieră o listă cu accidentele care au avut loc în municipiu în perioada 2007-2009. Mai mult de 30 de accidente au avut loc pe Bulevardul Revoluţiei şi Calea Aurel Vlaicu. Se poate spune, din analiza noastră, că pe aproape toate străzile siguranţa circulaţiei este diminuată. Au loc în oraş prea multe accidente între biciclete, pietoni şi vehiculele care parchează. Sunt prea multe opriri neaşteptate în circulaţie, pe străzi importante, iar benzile de pe bulevard sunt de prea multe ori blocate", au dat verdictul specialiştii.

Ei cred că situaţia ar putea fi remediată, cel puţin în parte, dacă s-ar deschide străzi cu sens unic pentru biciclete în sens opus circulaţiei vehiculelor, dacă s-ar asigura treceri pentru biciclişti pe drumuri, dacă marcajele pentru benzile de circulaţie ar fi refăcute, iar pentru benzile de securitate reintroduse de-a lungul drumurilor principale, dacă ar exista un sistem de semnalizare a pistelor de biciclete, dacă nu s-ar mai parca aiurea pe tot centrul, dacă ar exista restricţii la parcare, dacă s-ar da amenzi mai dure şi dacă s-ar repara gropile din trotuare. Investiţii minime, susţin nemţii. **JA-A.B.D.**

ARTĂ ÎN MINIATURĂ

De dimensiuni mici, dar extrem de frumoase. Este vorba de creaţiile artistului Gheorghe Suciu, un pensionar nădlăcan pasionat de opere de artă în miniatură. Creatorul obiectelor de artizanat din lemn a reprodus biserica şi primăria din localitate, opere de artă ale altor artişti, atelaje pentru cai şi vite etc. /P.12 FOTO: FAN

Demolarea garajelor, în atenţie

FOTO:JA

Au bătut palma cu demolatorul

ARAD. Intenţia Primăriei de a semna un contract cu o firmă specializată în demolări (de garaje, barăci etc.) s-a materializat. Potrivit anunţului făcut ieri de Primăria Arad, contractul de achiziţie „Execuţie de lucrări de demolare garaje, clădiri, barăci, panouri publicitare, împrejmuiri" a fost semnat deja în cursul lunii trecute, la valoarea de circa 20.000 euro. /P.8

Ne-a părăsit Iulian Copacea

ARAD. Ieri dimineaţă a plecat dintre noi Iulian Copacea, un actor care şi-a legat întreaga carieră de numele teatrului din Arad. A interpretat nenumărate roluri şi a regizat spectacole. Acum a părăsit şi scena vieţii. /P.12

Pericol de epidemii în şcoli ?

ARAD. Secretarul de stat în Ministerul Educaţiei, Kiraly Andras, se teme că, din cauza reducerilor de personal auxiliar, şcolile s-ar putea confrunta cu apariţia unor epidemii. /P.5

Preşedintele FRF, Mircea Sandu

FOTO:FAN

Sandu: „UTA a dispărut deja"

ARAD. Referindu-se la cluburile cu probleme din eşalonul doi, între care a inclus UTA, preşedintele Federaţiei Române de Fotbal, Mircea Sandu, a făcut ieri o declaraţie surpriză: „UTA a dispărut deja". /P.9

REMEMBER: 19 AUGUST

1601 Mihai Viteazul, primul domn al celor trei ţări române (1593–1601), a fost ucis pe Câmpia Turzii

1864 S-a înfiinţat Primăria oraşului Bucureşti

1881 S-a născut compozitorul violonist, pianist şi dirijor George Enescu (d. 1955)

1883 S-a născut celebra creatoare franceză de modă Coco Chanel (d. 1971)

1891 A încetat din viaţă pictorul Theodor Aman (n. 1831)

1935 S-a născut Dumitru Radu Popescu, prozator şi dramaturg român

1936 A fost asasinat poetul Federico Garcia Lorca (n. 1898)

1946 S-a născut Bill Clinton, al 42-lea preşedinte al SUA

Coco Chanel

1948 S-a născut Radu Anton Roman, scriitor, ziarist (d. 2005)

1951 S-a născut John Deacon, muzician englez (Queen)

1969 S-a născut Matthew Perry, actor american

1970 S-a născut Fat Joe, rapper american

1999 A murit Mircea Sântimbreanu, scriitor, publicist, scenarist şi producător român de film (n. 1926)

COMENZI TAXI

ALFA PLUS 949; 349.349
TAXI ALFA 945; 22.88.88; 25.25.26; 0723-200.301; 0745-50.60.70
TAXI ARAD 940; 0722-755.440; 0740-252.101

AU PLECAT DINTRE NOI

Chiu Maria (1950), Velin Florica (1936), Korponai Zoltan (1930).

anunţurile de deces se publică gratuit

TELEFOANE UTILE

☎INFORMAŢII TELEFONICE: 118.932; ☎ROBOT: 1958; ☎APEL UNIC DE URGENŢĂ: 112; ☎PRIMĂRIA ARAD: Program de relaţii cu publicul, luni-vineri 8-20. Tel.: 0257/284.744; tel. centrală: 0257/281.850; ☎S.C. E.ON GAZ ROMÂNIA - Sucursala Arad: 0357/403.321; ☎DERANJAMENTE ELECTRICITATE: 0257/929; ☎INFORMAŢII CFR: 0257/231.777; ☎PROTECŢIA CONSUMATORULUI: 0257/257.049; ☎GOSPODĂRIREA COMUNALĂ ARAD S.A.: 0257/270.352; 0729-009.033; 0257/270.352; ☎POLIŢIA DE FRONTIERĂ: 1959; SC CET (Dispecerat şi intervenţie termoficare): 0357/412.244.

SUDOKU

REGULI: În fiecare bloc sunt câteva cifre între 1 şi 9, stabilite dinainte. Acestea trebuie completate cu cifrele lipsă, în aşa fel încât fiecare număr să figureze o singură dată. De asemenea, cifrele de la 1 la 9 trebuie să figureze o singură dată atât pe rândurile orizontale cât şi pe coloanele verticale ale celor nouă blocuri luate împreună.

ÎNCEPĂTORI

2	3					1		5
	4	5	3				7	2
1			5	9			8	
			8		9	5	4	
		7		1		8		
	5	8	7		4			
	9			8	3			6
3	6				7	2	1	
5		2					3	9

AVANSAŢI

	9			2			7	
	7	6	1		9	5	8	
1		5				4		3
			9	6	2			
	1			4			2	
			8	1	3			
5		2				9		7
	6	3	2		4	8	1	
	8			5			3	

Soluţiile jocurilor din numărul precedent:

ÎNCEPĂTORI

1	5	9	6	8	2	3	7	4
2	7	8	5	4	3	6	9	1
3	4	6	9	1	7	8	2	5
5	6	4	1	2	9	7	3	8
7	2	1	3	5	8	9	4	6
8	9	3	4	7	6	1	5	2
4	3	5	8	9	1	2	6	7
6	1	7	2	3	4	5	8	9
9	8	2	7	6	5	4	1	3

AVANSAŢI

4	7	9	8	2	6	3	5	1
3	8	1	5	4	7	2	6	9
2	6	5	9	3	1	8	4	7
8	9	7	2	5	3	6	1	4
5	2	6	4	1	8	9	7	3
1	4	3	6	7	9	5	2	8
6	3	4	7	9	5	1	8	2
7	1	8	3	6	2	4	9	5
9	5	2	1	8	4	7	3	6

UNDE MERGEM în Arad

CINEMA

DACIA „Shrek pentru totdeauna" (SUA), orele 14; 17; 20.
ARTA „Ce-o fi o fi" (SUA) orele 15; 17.30; 20.

EVENIMENT

„Zilele Aradului": Conferinţă pe tema: „Istoria Aradului" (Sala mică a Palatului Cultural, ora 12.00), Concert de valsuri (Parcul Eminescu, ora 19.00), Decernare diplome la cupluri cu 50 de ani de căsătorie (Parcul Eminescu, ora 19.00).

FESTIVALURI

Festivalul-concurs al tinerilor interpreţi de muzică populară (duminică, 22 august, ora 14, la Teatrul de vară din Moneasa

EXPOZIŢII

GALERIILE DE ARTĂ „DELTA": Expoziţie de grup - Cristian Pentelescu şi Ana Zoe Pop (9-17)
GALERIA DE ARTĂ „ALFA" (B-dul Revoluţiei, nr. 90): Expoziţie de pictură Julian Chiu şi Julia Chiu (9-17)
MUZEUL DE ARTĂ ARAD (str. Gh. Popa 2-4, et. II - Sala Ovidiu Maitec): Patrimoniul arhitectural al Aradului – încotro?- expoziţie de fotografie şi desen (str. Gh. Popa 2-4, et. 2) (9-17).
SALA CLIO (str. Horea, nr. 8): Expoziţia artiştilor din Pecs (9-17)
COMPLEXUL MUZEAL ARAD (Palatul Cultural, Piaţa G. Enescu 1): Expo cu fluturi „ARMONII CROMATICE II" (orele 9-17)
MUZEUL DE ARTĂ ARAD (str. Gh. Popa 2-4, et. II): Expoziţia personală „Semne şi semnificaţii plastice", semnată de drd. Diana Lucaci-Bota (9-17)
GALERIILE „TURNUL DE APĂ" Expoziţia de pictură „Abstract-Painting" a artistului plastic Mihai Bâgu (9-17).

SĂNĂTATE

MEDLINE SERVICE - injecţii, pansamente, perfuzii, recoltări analize la domiciliu, 7 zile din 7. Tel. 0257.338.578; 0728.285.762; 0728.285.760.

PIEŢE, TÂRGURI

Astăzi este zi de piaţă agroalimentară la Curtici, Sebiş, Bata, Cermei, Zădăreni, Ghioroc, Săvârşin, Secusigiu, Sântana, Târnova, Zăbrani, Zerind. Tot astăzi au loc târguri săptămânale la Curtici, Sebiş, Cermei, Săvârşin, Secusigiu, Zerind. Mâine, vineri, se desfăşoară târguri săptămânale la Ineu, Şepreuş, Şimand.

www.aradon.ro

HOROSCOP

BERBECUL (III.21.-IV.20.)
S-ar putea să plecaţi într-o delegaţie. Vă sfătuim să nu vă susţineţi părerile cu încăpăţânare şi, în general, să evitaţi discuţiile în contradictoriu. Lipsa banilor vă indispune.

TAURUL (IV.21.-V.20.)
Dimineaţa sunteţi nervos din cauza neînţelegerilor cu o femeie mai în vârstă din familie. Vă recomandăm să evitaţi întâlnirile cu prietenii şi cu rudele.

GEMENII (V.21.-VI.21.)
Nu sunteţi mulţumit de nimic şi ţineţi neaparat să schimbaţi ceva în viaţa dumneavoastră. S-ar putea să nu reuşiţi să obţineţi un împrumut după care aţi alergat în ultimele zile.

RACUL (VI.22.-VII.22.)
Se pare că sunteţi nervos pentru că nu vă ajung banii. Un prieten este dispus să vă împrumute cu cât aveţi nevoie. Nu este momentul să vă ocupaţi de afaceri.

LEUL (VII.23.-VIII.23.)
Dacă doriţi să faceţi o investiţie, nu vă grăbiţi. Astăzi şansa nu vă surâde. Ar fi bine să nu riscaţi dacă vreţi să nu ieşiţi în pagubă. Nervozitatea vă poate afecta relaţiile parteneriale.

FECIOARA (VIII.24.-IX.23.)
Dimineaţa s-ar putea să fiţi indispus din cauza unor încurcături pe plan financiar. Vă recomandăm să vă păstraţi calmul şi să fiţi prudent, mai ales în activităţile comerciale.

BALANŢA (IX.24.-X.23.)
Fiţi atent la cheltuieli, ca să nu ajungeţi la discuţii cu partenerul de viaţă. Pentru a evita o ceartă, ar fi bine să mergeţi împreună la cumpărături.

SCORPIONUL (X.24.-XI.22.)
Se pare că sunteţi nervos din cauza unor mici probleme financiare. Vă recomandăm să vă păstraţi cumpătul în tot ce faceţi. Ar fi bine să ţineţi cont de sfaturile unei rude mai în vârstă.

SĂGETĂTORUL (XI.23.-XII.21.)
S-ar putea să fiţi nevoit să plecaţi într-o călătorie lungă. Dacă vă urcaţi la volan, vă sfătuim să respectaţi cu stricteţe regulile de circulaţie. Există riscul să plătiţi o amendă.

CAPRICORNUL (XII.22.-I.20.)
Dimineaţa primiţi veşti bune de la o rudă, care s-ar putea chiar să vă vină în vizită. Vă recomandăm să vă temperaţi nervozitatea şi să evitaţi discuţiile cu partenerul.

VĂRSĂTORUL (I.21.-II.20.)
Aveţi de rezolvat o mulţime de probleme şi s-ar putea să nu fiţi prea bine dispus. Vă sfătuim să evitaţi discuţiile în contradictoriu cu persoana iubită.

PEŞTII (II.21.-III.20.)
Dimineaţa s-ar putea să vă schimbaţi programul din cauza unor probleme personale neprevăzute. Un prieten de familie vă propune să vă asociaţi cu el într-o afacere promiţătoare.

„Jurnal arădean" vă ascultă

Între orele 11 - 13, la telefonul 0257.280943, redactorul nostru vă stă la dispoziţie.

ARAD. În numele mai multor locuitori din zona UTA, **Simion Rus** roagă comisia de sistematizare din Primărie să ţină cont şi de solicitarea acestora de a desena o trecere de pietoni între Parcul UTA şi Penny Market.

„În zonă există o singură trecere, în dreptul Cimitirului Eternitatea, dar chiar dacă am 74 de ani, vreau să întârzii momentul trecerii pe-acolo" - a glumit interlocutorul nostru.

Lucica G. este indignată pe cei care au luat decizia de a modifica orarul autobuzelor ce leagă cartierul Aradul Nou de Piaţa Romană.

„Pe lângă faptul că vin doar trei într-o oră, au mai introdus şi autobuze de capacitate mică, în locul celor de tip acordeaon. Stăm ca sardelele, într-un aer irespirabil şi ne descărcăm nervii pe nişte şoferi nevinovaţi, care nu fac altceva decât să respecte ordinele idioate ale unor şefi care n-au fost în viaţa lor cu autobuzul la oră de vârf" - şi-a vărsat năduful cititoarea noastră.

JA -D.S.

CURS VALUTAR

DENUMIREA VALUTEI	BNR	BCR		BRD		San Paolo IMI Bank		Banca Românească		Banca Romexterra		Alpha Bank		Casa de schimb LUXOR	
		C	V	C	V	C	V	C	V	C	V	C	V	C	V
Euro	4,23	4,18	4,29	4,16	4,31	4,18	4,26	4,21	4,26	4,19	4,27	4,17	4,29	4,19	4,23
Dolar SUA	3,28	3,22	3,37	3,22	3,36	3,26	3,32	3,26	3,31	3,22	3,34	3,22	3,37	3,25	3,30
Forint	0,0152	0,0146	0,0158	0,0142	0,0158	0,0145	0,0155	-	-	0,0148	0,0157	-	-	0,0149	0,0153
Gram aur	129	93,80													

Vremea

Joi, 19 August

www.aradon.ro

18° LA ORA 6 — Temperaturile se vor situa între 16 şi 18 grade. Vântul va sufla cu 8 km/h, dinspre N.

28° LA ORA 18 — Temperaturile se vor situa între 25 şi 28 grade. Vântul va sufla cu 10 km/h, dinspre E.

ZIUA PRECEDENTĂ

Arad	27° C	Umiditate:	60%
Lipova	27 °C	Presiune:	757mmHG
Chişineu- Criş	28° C	Precipitaţii:	10 %
Săvârşin	27° C	Vânt:	11 km/h
Sebiş	27 ° C	Direcţie vânt:	NV

AZI

Temperaturile se vor situa între 17 şi 28 grade. Vântul va sufla cu 8 km/h, dinspre N.

SOARELE

Răsare: 06:37
Apune: 20:39

FAZELE LUNII

10. 08. · 16. 08. · 24. 08. · 01. 09.

JOI	VINERI	SÂMBĂTĂ	DUMINICĂ
17° 28° parţial noros	15° 27° parţial noros	14° 26° parţial noros	14° 26° însorit

CALENDAR

Biserica ortodoxă: Sf. Mc. Andrei Stratilat şi cei 2593 de ostaşi; Sf. Timotei şi Agapie.
Biserica greco-catolică: Sf. m. Andrei Stratilat şi cei împreună cu el. **Biserica romano-catolică:** Sf. Ioan Eudes, pr.

PROGNOZĂ PENTRU TREI ZILE

Temperaturile minime vor fi cuprinse între 14 şi 17 grade, iar cele maxime între 26 şi 28 grade.

Temp.minime:	14 la 17° C
Temp.maxime:	26 la 28° C

JURNAL ARĂDEAN
Str. Poetului nr. 1C, Arad
BRAT Auditat de BRAT
Reclamaţii difuzare: 0257/ 228586

Director editor: Mircea Ţişcă (8465)
Secretariat: 0257.281802 (centrala), fax - 0257.280655
Şef departament difuzare: Carmen Csordas
Marea publicitate: 0257.280904 (int. 8488); Mica publicitate: 0257.210775
Tiparul executat la: SC Inform Media SRL, Calea Torontalului, DN 6, km 5,7, Timişoara

Editor coordonator: Adriana Barbu (8410) Responsabil de număr: Daniel Scridon
Secretar general de redacţie: Gabriela Groza (8417) **Departamente: Eveniment:** Simona Butaru (8412), Monica Ardelean (8446), Alin Gherasim, Gerlinde Knap (8435); **Politic:** Tristan Mihuţa (8431), Simion Todoca (8425); **Economic:** Andreea Pintea (8419); **Cultură, Învăţământ:** Vasile Filip (8428); **Social:** Diana Duţu (8429); **Sport:** Daniel Scridon (8427), Adrian Hărţău (8433), Leo Sfâra (8434);
Tehnoredactare: Ghizela Şerban, Ramona Vidulescu
REDACŢIE : tel. 0257.281802 (centrala); fax 0257.280655 (int. 8490), 0257.281797 (int.8489); e-mail:redactia.jurnalaradean@informmedia. ro, adevaruldearad@informmedia.ro, publicitate.jurnalaradean@informmedia.ro, publicitate.adevarul@informmedia.ro

Datori pentru bani europeni

Compania de Apă Arad se împrumută cu 13,9 milioane euro pentru a finanţa cota parte din Masterplanul de apă.

ARAD. Durata liniei de finanțare este de 15 ani și se cere o perioadă de grație de trei ani pentru rambursare. Cu alte cuvinte, perioada de rambursare va fi de 12 ani. Perioada de tragere este de minim trei ani. Compania de Apă impune băncilor ofertante o serie de condiții, printre care și neperceperea de taxe de risc, comision de rambursare anticipată și comision de neutilizare. Potrivit legii, candidații vor fi preselectați, apoi vor fi chemați la negocieri. Negocierile se vor purta „atât prin corespondență (fax și e-mail), cât și în cadrul a maxim trei întâlniri directe la sediul Autorității Contractante". Negocierile vor dura maxim 45 de zile, se specifică în caietul de sarcini. În ceea ce privește garanția, ea va fi „mobiliară fără deposedare asupra veniturilor proprii ale Consiliului Județean Arad, de maxim 93,18% din valoarea împrumutului, înscrise în bugetul propriu de venituri și cheltuieli, cu excepția celor interzise de lege". **JA-S.B.**

MAI MULT ÎN 2013

Compania de Apă estimează că va folosi cea mai mare parte din creditul accesat abia în anul 2013. Conform datelor prevăzute în Planul de afaceri al societății, în 2011 se vor folosi 1.976.599 euro, în 2012 - 4.795.221 euro, iar în 2013 contribuția va fi de 7.215.309 euro.

Împrumut pentru apă FOTO. JA

Alpinistul Zsolt Török se întoarce acasă de pe K2

ARAD. Alpinistul arădean Zsolt Török va reveni în țară după ce tentativele de a cuceri vârful K2, cunoscut ca și „Vârful Morții", au eșuat. După două tentative nereușite de a urca pe cel mai periculos munte din lume, echipa din care făcea parte și arădeanul a așteptat o fereastră de vreme bună, dar aceasta nu a mai venit. Ținând cont că expediția este programată să se încheie curând, nu se va mai încerca atacarea vârfului K2. Trebuie menționat că anul acesta niciun alpinist nu a reușit să escaladeze muntele. **JA-A.G.**

Arădenii au inspectat mașinile pe care primăria le scoate la licitație. Marea lor majoritate nu mai sunt în stare de funcționare FOTO: A.P.

Curioşi să vadă rablele Primăriei

Peste 200 de persoane au vizitat depozitul de maşini al Municipalităţii; cumpărători sunt, cu siguranţă, mai puţini.

ARAD. Arădenii s-au arătat interesați să vadă cum arată mașinile pe care Primăria le scoate la vânzare, așa că mulți au luat drumul depozitului de mașini pentru a studia oferta. Licitația publică cu strigare care va fi organizată pe data de 23 august, cu începere de la ora 9.00, la Biroul de Ridicări Vehicule, de pe strada Dosoftei, pentru vânzarea autovehiculelor abandonate sau fără stăpân, are cel puțin în teorie pretendenți. Mai exact, potrivit informațiilor primite de la Corina Drăghici, purtătorul de cuvânt al Primăriei Arad, „foarte multe persoane s-au arătat interesate de mașinile pe care le scoatem la vânzare. Am avut în această perioadă (10-18 august) peste 200 de vizitatori".

Curioșii au putut admira rablele pe care Primăria vrea să le vândă, în fiecare zi din 10 august până ieri, între orele 8.00-17.00. Totuși, Municipalitatea nu a ținut să spună care este numărul persoanelor care s-au înscris la licitație până la data limită, ceea ce ne face să credem că au fost mulți curioși, dar puțini potențiali cumpărători.

116 mașini

Participanții la licitație trebuiau să facă dovada plății garanției de participare în cuantum de 10% din prețul de pornire și trebuiau să vină la Primărie cu actele cerute. Dacă Primăria nu va avea succes cu vehiculele pe care vrea să le vândă cu această ocazie, licitația se va relua la o dată ulterioară.

Per total, sunt scoase acum la licitație 116 autovehicule abandonate sau fără stăpân, care se găsesc în depozitul din Micălaca. Este vorba de mașinile care au fost ridicate de pe diferite străzi din municipiu și nu au mai fost recuperate de proprietari.

ADRIANA BARBU
adriana.barbu@infrommedia.ro

PREȚURI LA VECHITURI

Printre mașinile scoase la vânzare se numără atât autoturisme în stare de funcționare, cât și rable, care mai pot fi folosite doar pentru piesele de schimb. Cel mai mic preț de vânzare e de 50 de lei (pentru o Dacia) iar cel mai mare, pe peste 2.000 lei, pentru un BMW.
Marea majoritate a mașinilor abandonate sunt într-o stare deplorabilă, ruginite, fără motor, fără parbrize, fără caroserii, așa că au prețurile de pornire la licitație între 50 de lei și 900 de lei.

> Foarte multe persoane s-au arătat interesate de mașinile pe care le scoatem la vânzare
> **CORINA DRĂGHICI**

Colaborare concretă între Arad şi Pecs

Aradul şi Pecsul se sărbătoresc reciproc: maghiarii cu ocazia Zilelor Aradului, arădenii pe 21 septembrie la Pecs.

ARAD. Primarul orașului Pecs, Zsolt Páva, s-a aflat ieri la Arad, pentru o întâlnire cu autoritățile locale și pentru a participa la seria de evenimente ocazionate de aniversarea Zilei Orașului Pécs la Arad, manifestare inclusă în programul Zilelor Aradului. Primarul Aradului, Gheorghe Falcă, a făcut o scurtă prezentare a colaborării dintre cele două orașe, relații datând în acest caz din 2004, „atunci când artiști din Pecs au avut o expoziție la Galeria Delta din Arad, iar în același an, în septembrie, lucrări arădene au fost expuse la Pecsi Galeria".

Primarul Falcă a subliniat că acum relațiile de colaborare sunt pe mai multe nivele: „al administrației publice locale, la nivelul instituțiilor de cultură, cu peste 20 de acțiuni, în domeniul educațional și în domeniul artei plastice". Pe 21 septembrie comisia de cultură va avea o ședință comună cu omologii de la Pecs, în Ungaria".

Şi pe viitor

Primarul orașului Pecs a apreciat relația dintre Arad și Pecs drept una „exemplară" și a subliniat că în 21 septembrie va fi aniversată Ziua Aradului la Pecs. „Doresc ca pe viitor această colaborare să continue, nu să fie doar pentru acest an, în care Pecs este capitală culturală europeană", a declarat Zsolt Páva. **JA - S.B.**

ÎN SĂRBĂTOARE

Ziua Orașului Pécs la Arad a fost sărbătorită cu vernisajul unei expoziții de sculptură și pictură, realizată de artiștii din Pecs, spectacole ale Teatrului pentru Tineret „Piszt", fanfara Ércbányász, dansuri folclorice, concert rock. Ieri, în Parcul Eminescu au avut loc degustări de vinuri și de dulciuri din zona Pécs.

Edilii din cele două orașe și-au oferit cadouri, obiecte specifice localităților FOTO: S.B.

Tot mai puțini turiști pe la noi

ARAD. Județul nostru a înregistrat, în acest an, un număr mai redus de vizitatori, conform datelor Direcției Județene pentru Statistică. Nu este vorba despre o scădere insesizabilă. Dimpotrivă! Dacă în cursul lunii iunie 2009, de exemplu, numărul total al înnoptărilor în principalele structuri de primire turistică a fost de 33.480, în luna iunie 2010, numărul de înnoptări a ajuns la doar 30.518 lei. Acest fapt a dus și la reducerea indicelui de utilizare netă a locurilor de cazare, de la 32,7%, cât era în iunie 2009, la 28% - în iunie 2010. Tipurile de cazare preferate au fost, în ordine: hoteluri, pensiuni turistice, pensiuni agroturistice, cabane turistice, vile turistice și pe ultimul loc, moteluri. **JA - S.B.**

Mai puțini turiști prin Arad FOTO: JA

Începe concertele în cartierele Aradului

ARAD. A treia zi de sărbătoare la Zilele Aradului își are centrul de greutate în Parcul Eminescu, acolo unde, de la ora 19.00, cuplurile de aur sunt cele sărbătorite. Peste 150 de familii arădene care împlinesc 50 de ani de căsnicie sunt invitate să valseze în parc, muzica fiind asigurată de Filarmonica de Stat Arad. De vineri, lucrurile se schimbă: începe agitația în cartiere și pe ștrand, iar centrul orașului se închide pe o anumită porțiune. Vineri, concertele se vor ține de la ora 19.00 în Micălaca, Vlaicu și Alfa iar pe ștrand va fi încă de la ora 11.00 Arad Summer Party Kiss FM. **JA-A.B.D.**

Canalizare completă în cartierele municipiului

Zeci de mii de euro disponibili pentru studiul de completare a reţelei de canalizare menajeră în municipiu.

ARAD. Municipalitatea pregătește documentațiile necesare pentru punerea în aplicare a planului de extindere a rețelei de canalizare în toate cartierele Aradului, pentru a putea asigura serviciul respectiv pentru majoritatea covârșitoare a locuințelor din oraș. Primăria a anunțat că scoate la licitație lucrarea de realizare a Studiului de fezabilitate „Completare rețele de canalizare menajeră în cartierele municipiului Arad". Data limită de depunere a ofertelor este 27 august, dată la care va și începe procedura de analiză a acestora pentru atribuirea contractului. Valoarea estimată a contractului este de 201.213 lei, echivalent a 47.314 euro. Firmele care vor participa la licitație vor trebui să depună o garanție de participare în valoare de 4.024 lei. Totodată, pentru alegerea câștigătorului urmează să se ia în considerare două aspecte. „Criteriul care va fi utilizat pentru atribuirea contractului de servicii: „prețul cel mai scăzut al ofertei" cu încadrarea în termenul maxim de 75 zile calendaristice de la semnarea contractului", se precizează în documentația de licitație.

Canalizare și la marginea orașului FOTO: JA

Fără valoare umflată ulterior!

De menționat este faptul că valoarea la care va fi semnat contractul va rămâne aceeași pe toată durata derulării acestuia, spre deosebire de cazul altor lucrări atribuite pentru care, odată cu trecerea timpului, s-a ajuns să se plătească sume mai mari datorită modificărilor survenite (din diverse cauze) ulterior semnării contractului. Acum, potrivit datelor din invitația de participare la licitație, „nu se acceptă actualizarea prețului contractului". **JA - S.B.**

RECLAME

Excursie de vară în Munţii Zărandului

ARAD. Iubitorii de drumeţie sunt invitaţi , sub genericul „Veniţi cu noi", la o excursie de vară în zona arădeană a Munţiilor Zărandului. Aceasta va avea loc sâmbătă, 21 august 2010.

Plecarea se va face din Arad, cu trenul de la ora 18.52, până la Ghioroc. Traseul drumeţiei: Ghioroc - Cuvin - creasta principală - Vârful Capra - dealul Minişului - Ghioroc (aproximativ 12 km).

În caz de timp favorabil se va putea face şi o baie reconfortantă în Lacul Ghioroc, lungimea traseului adaptându-se corespunzător. Conducător de grup: Ioan Căsuţ (tel. 0357. 418.253). Cheltuielile de transport sunt 8 lei. Participanţilor la drumeţie le este recomandat să aibă la ei un bidon cu apă, iar celor care doresc o baie reconfortantă, un costum de baie. Întâlnirea participanţilor are loc la intrarea în staţia CFR Arad, cu 30 de minute înainte de plecarea trenului.

Dacă vremea va permite, o baie în Lacul Ghioroc va fi binevenită FOTO: FAN

REŢETA ZILEI

Pere în lavă de ciocolată

INGREDIENTE: 50 ml vin roşu sec, 400 g frişcă lichidă, 200 g zahăr tos, 1 plic zahăr vanilat,coajă rasă de la o lămâie, 5 ouă, 375 g făină, 50 g cacao,1 plic praf de copt, 7 pere mijlocii, sucul de la o lămâie, 14 caise uscate, 75 g nuci tocate, 3 linguri miere, baton vanilie, coajă rasă de portocală.

MOD DE PREPARARE: Se bate frişca împreună cu zahărul tos, coaja de lămâie şi zahărul vanilat. Se înglobează pe rând ouăle, urmate de făină amestecată cu praf de copt şi cacao. Ultimul se înglobează vinul. Se încinge cuptorul la 200 ° C. Tava se tapetează cu hârtie de copt. Se aşează aluatul în tavă şi se nivelează. Perele se decojesc, se aşează imediat în apă rece cu suc de lămâie. Se curăţă de cotoare. Se lasă să se scurgă şi se umple fiecare pară cu câte o caisă uscată. Se înfing perele în aluat şi se presară miez de nucă. Se coace la foc potrivit. Se lasă să se răcească în tavă. Se dă în fiert mierea cu extractul de vanilie şi coaja rasă de portocală. Se unge prăjitura cu acest amestec, se taie bucăţi şi se serveşte. **Poftă bună!**

Pentru mai multe REŢETE intră pe **www.culinar.ro**

CITIRE APOMETRE

Vineri, 20 august 2010: Blocuri 326-367 Micălaca, blocuri Bihorului, O. Ghibu, Calea 6 Vânători, Roşiori, blocuri Grădiştе, blocuri Podgoria, blocuri Calea Aurel Vlaicu Z9-Z34, Z3-Z8, „B", „C", „P", „A", X1-42, blocuri L. Rebreanu, Târgului, N. Oncu, Streiului, Baladei, Rodnei, blocuri Faleza Sud, blocuri C. Coposu, T. Vladimirescu, G. Birta, Piaţa Spitalului, Banu Mărăcine, Ţichindeal, Ulpiu, Alunului, Zânelor, Nădejde, Emilian, Laurian, Aron Pumnu, Cocorilor, Pelinului, Vrabiei, Cucului, Muşeţel, I. Cosânzeana, Aprodul Purice, H. Coandă, Biruinţei, Clujului cu soţ, Gheorghe Doja cu soţ, Hunedoarei, Sibiului, Barbu Lăutaru, Revoluţiei cu soţ, Revoluţiei fără soţ, I.C. Brătianu, Piaţa Luther.

www.aradon.ro

ÎNTRERUPERI DE CURENT

Vineri, 20 august 2010. În Municipiul Arad, h 8.30-15.30: Bd. Revoluţiei nr. 22 - Compania de Transport Public Arad, Academician Caius Iacob - SC Complexul Energetic Craiova SA, Episcopia Ortodoxă Română Arad, SC OMV Petrom SA, Grup Şcolar Ind. Transporturi CF Arad, CNCF CFR SA Bucureşti SUC Reg. CF Timişoara, Compania de Apă Arad SA, Sucursala Regională CF Timişoara Divizia Instalaţii, SC ICIM Arad SA; h 8.30-17.30: Calea Romanilor (p) - Bl. D1,E1, F1. G1. H1, J1, K1, Bd. Revoluţiei nr. 12-18, Năsăud (p), Marnei (p), Buziaş (p), Teiz (p), Suceava (p), Sportului (p), Veneţiei (p), Calea Zimandului fost CAP. În judeţ, h 8-17: Sebiş (p); h 9-18: Săntana. str. Ghioceilor, Căprioarei.

SOLUŢIA INTEGRAMEI LA NR PRECEDENT

M – R – P – FIU – C – PICIOARE – SPUS – JUMATATE – OPT – ALTA – RUINA – LI – OE – EU – TEDEUM – AC – UC – SA – JR – A – INDOIT – DUET – HUO – UA – BAN – RM – A – IR – DUO – CRAI – IA – EV – RUSTICE – PS – ICI – GREACA – ICNETE – ULUI – RR – IN – NEO – MEDIANI

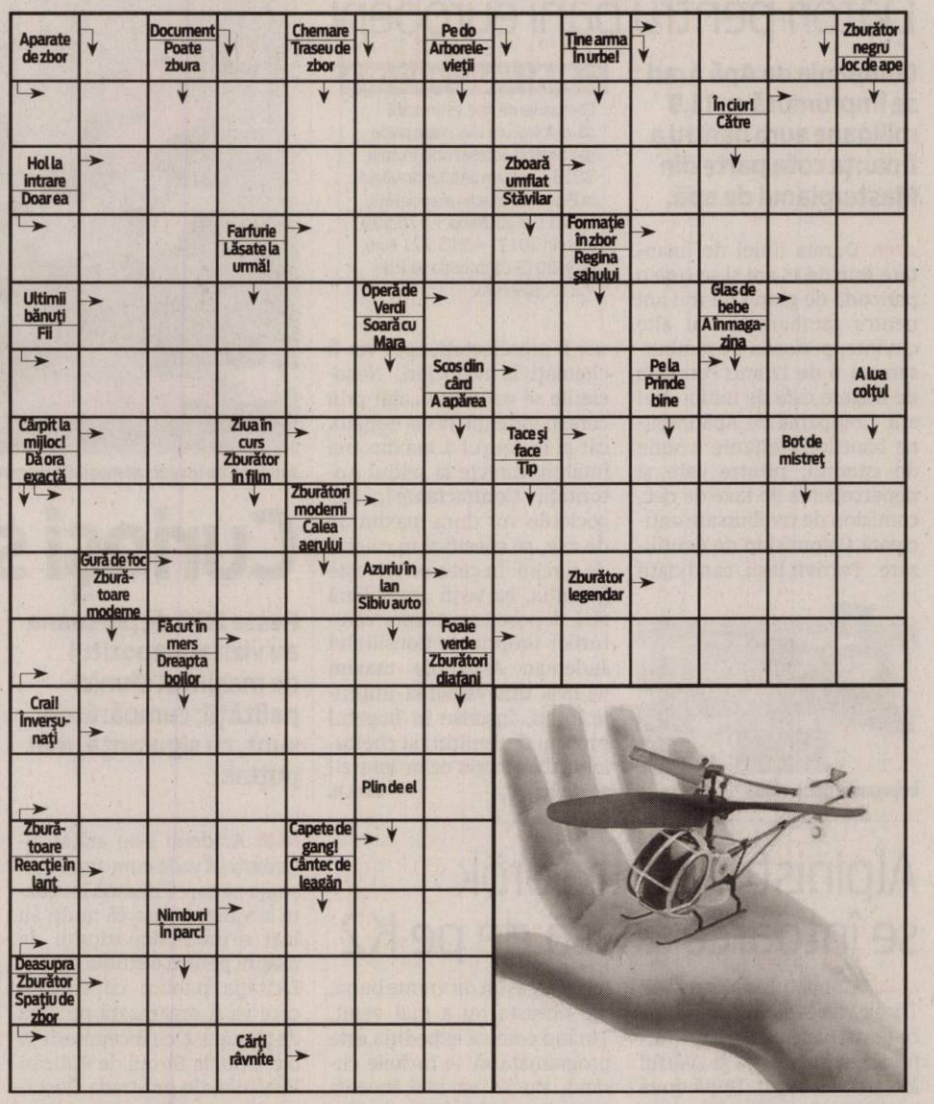

CONCURSUL „CUVINTE NOROCOASE"

COMPLETEAZĂ INTEGRAMELE DIN PERIOADA 3-18 AUGUST 2010 A.C. TRIMITE CELE 14 INTEGRAME (ÎNTR-UN SINGUR PLIC ŞI CU UN SINGUR TALON) PÂNĂ ÎN 25 AUGUST 2010 LA SEDIUL REDACŢIEI NOASTRE, STR. POETULUI NR. 1C SAU PE B-DUL REVOLUŢIEI NR. 81. POŢI CÂŞTIGA UN APARAT ELECTROCASNIC. EXTRAGEREA VA AVEA LOC ÎN 26 AUGUST A.C.

ABONAT: ☐ DA ☐ NU

JURNAL ARĂDEAN

NUME: .....

ADRESĂ: .....

.....

TEL .....

E-MAIL: .....

Programe TV Joi, 19 August

TVR 1

07:00 Telejurnal. Sport Meteo
07:30 Cu 80 de tablouri la capătul lumii. Alma Ata
08:00 Armăsarul sălbatic. (s) Ep.18
08:30 Noah şi Saskia. (s) Ep.7
09:00 Pur şi simplu delicios. (R)
09:10 Vezi România! Ep.16
09:15 Transformarea. (R)
10:15 Dovadă de iubire. (s) Ep.34
11:15 Fotbal. UEFA Champions League. Rezumatele zilei
12:15 Spune-mi ce te doare. (R)
12:50 Cronicile frumoasei luptătoare. (R)Ep.14 (ultimul)
14:00 Telejurnal. Sport Meteo
14:45 Pur şi simplu delicios (R)
15:00 Teleshopping
15:30 Alexente. Emisiune în limba germană
16:55 Palatele lumii. (s) Ep.8
17:25 Planeta arborilor. (s) Ep.8
18:00 Tragerile. Jocker, Loto 5 /40, Loto 6/49 şi Noroc
18:20 Amintiri din istorie. (s)
18:25 Vezi România! Ep.16 (R)
18:30 Legendele palatului: doctorul Hur Jun .(s) Ep.1
19:40 Învinge apele!
19:45 Sport
20:00 Telejurnal. Meteo, Omologarea tragerilor Jocker, Loto 5 /40, Loto 6/49 şi Noroc
21:10 Secretul comorii din Troia. (romance,Germania, 2007)Prima parte. Cu: Heino Ferch, Mélanie Doutey, Justus von Dohnányi, Merab Ninidze, Kostja Ullmann, Mathias Köberlin. Regia Dror Zahavi. Legenda anticei cetăţi Troia a străbătut mileniile, înflăcărând imaginaţia tinerilor. Curajos, pasionat de aventură, Heinrich porneşte într-o temerară şi periculoasă călătorie, pentru a descoperi o faimoasă comoară.
22,50 Iubiri dincolo de ecran. (s)
23,00 Comanderia, 1375 A.D. (s) Ep.6
24,00 Telejurnal. Sport Meteo
00,15 Anatomia lui Grey. (s) Ep.3 şi 4
01,50 Palatele lumii. (s)Ep.8 (R)

PRO TV

07:00 Ştirile Pro Tv. Ce se întâmplă, doctore? Omul care aduce cartea Criticul literar Dan C. Mihăilescu, realizatorul emisiunii "Omul care aduce cartea", prezintă la Pro Tv cărţi alese din ultimele apariţii din spaţiul publicistic, de la cărţi de filozofie, istorie, beletristică, eseistică şi până la dicţionare şi ghiduri.
10:00 9 luni şi o crimă. (r)
12:00 Tânăr şi neliniştit. (serial, r)
13:00 Ştirile Pro Tv
13:45 Adopţia. (SUA 1999, dramă) Regie: Ken Kwapis
16:00 Tânăr şi neliniştit. ep. 3804
17:00 Ştirile Pro Tv
17:45 Trădare de-o noapte. (Canada, 2003 thriller) Regia: Jason Hreno Cu: Nicolette Sheridan, Andrew Jackson, Robert Seeliger
19:00 Ştirile Pro Tv. Sport Vremea
20:30 Trenul condamnaţilor. (SUA, 2002, acţiune) Regia: Terry Cunningham Cu: Sean Patrick Flanery, Arnold Vosloo, Ursula Karven, Eyal Podell
22:30 Ştirile Pro Tv
23:00 Doi bărbaţi şi jumătate. Charlie Harper este un burlac foarte înstărit, care se bucură de toate avantajele unei existenţe comode. Cariera sa de autor de jingle-uri este una de succes, locuieşte într-o vilă superbă în Malibu, iar faptul că fiecare seară şi-o petrece alături de o altă femeie îl ajută să evite instalarea monotoniei în existenţa sa.
00:00 Mesaje de dincolo
01:00 Trenul condamnaţilor. (r)
02:30 Ştirile Pro Tv (r)
03:30 După 20 de ani. (r)

ANTENA 1

06:00 Observator. cu Mihaela Calin, Meteo
08:00 Liber la vacanţă. cu Nicolle şi Alex
10:00 Xena: Prinţesa războinică. (s)
11:15 Odihneşte-te în pace, dnă Columbo. (SUA 1990 politist) Regia: Vincent McEveety Cu: Peter Falk, Helen Shaver, Ian McShane, Ed Winter, Tom Isbell
O femeie care-l învinovăţeşte pe Columbo pentru pierderea soţului său pune la cale o răzbunare: vrea să-l arate ce înseamnă să pierzi o persoană dragă, ea plănuieşte să-l ucidă soţia.
13:00 Observator. Meteo
14.00 Povestea lui Babe Ruth. (SUA 1992 biografic)
16.00 Observator. Meteo
17:00 Bun de cinste
17:45 Să te prezint părinţilor
19:00 Observator cu Alina Petrescu
20:30 Reality-show: Burlacul
22:30 Observator. cu Andreea Berecleanu şi Andrei Zaharescu
23:45 Un Show Păcătos cu D. Capatos
23:30 Eroii. (2006, SUA, acţiune) Cu: Hayden Panettiere, Sendhil Ramamurthy, Jack Coleman, Masi Oka, James Kyson Lee, Milo Ventimiglia, Ali Larter, Adrian Pasdar
00:30 Euforia Midnight Sun Tour. (r)
01:15 Vecinii de dedesubt. (Franţa 1974, comedie) Jean-Paul Rondin, proprietarul unei librării din Cartierul Latin din Paris, este doar unul dintre mulţi alţii care se simte jignit de proiectul de construcţii care are ca scop schimbarea la faţă a capitalei Franţei.

HBO

07:55 Amurg. Romantic, SUA, 2008. Regia: Catherine Hardwicke. Cu: Kristen Stewart, Robert Pattinson, Billy Burke, Peter Facinelli, Cam Gigandet
09:55 Poveşti de adormit copiii. Comedie, SUA, 2008. Regia: Adam Shankman.
11:35 Întâlnire cu spartanii. Comedie, SUA, 2008. Regia: Jason Friedberg, Aaron Seltzer.
13:00 Sticky & Sweet: Madonna în concert la Buenos Aires
15:00 Cursa spre Witch Mountain. Aventuri, SUA, 2009. Regia: Andy Fickman. Cu: Dwayne Johnson, Annasophia Robb, Alexander Ludwig, Carla Gugino, Ciarán Hinds
16:40 Titanii. Dramă, SUA, 2000. Regia: Boaz Yakin.
18:30 Păstrează amintirile. Dramă, SUA, 2008. Regia: Mick Jackson.
20:00 Operaţiunea Valkyrie. Război, SUA, 2008. Regia: Bryan Singer. Cu: Tom Cruise, Kenneth Branagh, Tom Wilkinson, Carice Van Houten
22:00 Moarte la fermă. Documentar, SUA, 2009. Regia: Tom Simon, Sarah Teale.
23:30 Vânătorii de extratereştri. Horror, SUA, 2008. Regia: Ben Rock. Cu: Carlos Bernard, Mathew St. Patrick, Courtney Ford, Rockmond Dunbar, Jeffrey Licon
00:55 Departe de câmpia în flăcări. Dramă, SUA, 2008. Regia: Guillermo Arriaga. Cu: Charlize Theron, Kim Basinger, Joaquim De Almeida, John Corbett, Jennifer Lawrence
02:40 Dacă nu mi-ar păsa. Thriller, SUA, 2007.

TVR CULT.

9.00 Toate vieţuitoarele mari şi mici **9.55** Învinge apele! **10.30** Top Cultura **11.00** Remix **12.00** Jurnalul cultural **12.30** Tichia de mărgăritar **13.00** Maestro **13.55** Învinge apele! **14.00** Poveşti estivale...cu cântec **14.30** Album de familie **15.00** Parol **15.05** Literatura de azi (R) **15.45** Ordinea cuvintelor (R) **16.30** Minorităţi **17.00** Ca la carte, Moderator Cristian Tabără **17.50** Cu rolele prin Bucureşti **18.00** Concertele TVR Cultural **18.55** Capodopere din Galeria de Artă Modernă Românească **19.00** Toate vieţuitoarele mari şi mici **20.00** Pe urmele lui Hemingway în Cuba

AXN

07:00 The Amazing Race Asia II. 11 **08:00** Foc sălbatic I. 5 **09:00** Joan din Arcadia I. 6 **10:00** The Amazing Race Asia II. 11 **11:00** Teleshop 3 **12:00** Foc sălbatic I. 5 **13:00** Joan din Arcadia I. 6 **14:00** La limita imposibilului IV. 12 **15:00** La limita imposibilului IV. 13 **16:00** The Amazing Race Asia II. 12 **17:00** Foc sălbatic I. 6 **18:00** Joan din Arcadia I. 7 **19:00** La limita imposibilului IV. 14 **20:00** La limita imposibilului IV. 15 **21:00** Minţi criminale V. 21 **21:55** Zoom 123 **22:00** CSI: New York - Criminaliştii VI. 22 **22:55** Zoom 71

B1

07:30 Documentar DW **08:00** Teleshopping **08:30** Nasul (r) **12:00** ŞTIRI cu Ioana Reit **12:30** Teleshopping **13:30** Documentar DW **14:00** EVENIMENTELE ZILEI Best of **16:00** Documentar DW **16:30** Documentar DW **17:00** Documentar DW **17:30** Documentar DW **18:00** 6! VINE PRESA **20:00** NAŞUL cu Radu Moraru. Umorul, jovialitatea şi detaşarea cu care vor fi tratate subiectele sunt câteva din caracteristicile acestei emisiuni. **00:00** 360° (r) **01:00** 6! Vine Presa (r) **03.00** Închiderea programului

PRIMA TV

07:00 Camera de ras **07:30** Gazda de profesie (r) **08:20** Sport cu Florentina **08:30** Teleshopping **09:15** Nimeni nu-i perfect - serial **09:45** O clipa de adevar – drama, S.U.A. 1998 (r) **11:45** Galileo **12:30** Teleshopping **13:15** Camera de ras **13:45** Teleshopping **14:30** Prima zi **15:30** Nimeni nu-i perfect - serial (r) **16:00** Un detectiv cu greutatea: yo yo – film de actiune, Germania – Italia 1991 (r) **18:00** Focus **18** **19:00** Focus Sport **19:30** Gazda de profesie **20:30** Samurai Girl – serial, S.U.A. 2008 **22:00** Focus Monden **22:30** Trasnitii **23:15** Best Of Mondenii Show

PROCINEMA

08:15 Jaf în stil italian (r) **10:15** Teleshopping **10:30** Tabăra Lazlo (sezonul II), episodul 13 (ultimul episod) **11:00** Fetiţele Powerpuff (sezonul IV), episodul 13 (ultimul episod) **11:30** Happy Hour (r) **13:00** Teo **14:15** Celebritate, episodul 31, 32 **14:30** Poză la minut (sezonul II), episodul 1, 2 (r) **15:30** Spitalul de urgenţă (sezonul XIII), episodul 17 **16:30** Un bărbat bun la toate, episodul 7 **17:00** Harry, gură mare **19:00** Serii fără limite: Veronica Mars (sezonul III), episodul 14 **20:00** Serii fără limite: CSI New York (sezonul II), episodul 22

ANTENA 2

06:15 Trăieste sănătos (r) **07.45** Teleshopping **09:00** La hanu' lu' Tatu (r) **10:15** Teleshopping **11:15** Punk'd (r) **11:30** Conferinta de presa (r) **13:15** Agentul VIP (r) **14:45** Teleshopping **15:00** Traieşte Sănătos **16:30** Teleshopping **16:45** It's show time **17:45** Teleshopping **18:00** La hanu' lu' Tatu **19:00** Punk'd (divertisment, SUA) **19:30** Răi da' buni **20:45** Agentul VIP **22:15** Conferinţa de presă **23:45** In căutarea adevărului (documentar, SUA) **00:45** It's show time (r) **01:45** Răi da' buni (r)

ACASĂ

08:15 Săracii tineri bogaţi (r) **09:45** Legământul (r) **10:45** Teleshopping **11:15** Predestinaţi (r) **12:30** Împreună pentru totdeauna (r) **13:30** Teleshopping **14:00** Marina **15:30** Victoria **16:25** Vremea de ACASĂ **16:30** Legământul **17:30** Poveştiri adevărate emisiune cu poveşti reale despre viaţă, prezentată de Ioana Maria Moldovan **18:30** Împreună pentru totdeauna **19:30** Săracii tineri bogaţi **20:30** Predestinaţi **21:30** Cealaltă faţă a Analiei (r) **22:30** Poveştiri de noapte emisiune prezentată de Cabral şi Mircea Solcanu **23:30** India **00:30** Poveştiri adevărate (r)

CINEMAX

07:00 Nebunia regelui George **08:50** Giulia nu are întâlniri noaptea **10:45** Balenele din august **12:15** Tatăl Giovannei **14:00** Ahile şi broasca ţestoasă **16:00** Hoţii **17:45** Căpitanul Abu Raed **19:25** Noaptea albă a nunţii **21:00** Nebunia regelui George **22:50** Ambiţie **23:00** Mandrake Ep. 8 - Dispariţia **23:50** Am fost aici **01:25** Poveştile din Canterbury **03:15** O uşă deschisă **04:50** Max Manus.Pelicula este plasată între 9 aprilie 1940 - 8 mai 1945, adică perioada în care Norvegia s-a aflat sub ocupaţia Germaniei Naziste.

HALLMARK

05:00 Jordan **06:00** Jane doe: uite-o, nu e film politist **08:00** Atingerea îngerilor II **09:00** Crimele din midsomer: crimele din pădure mister / politist **11:00** Locuri ascunse dramă **13:00** Amy **14:00** Atingerea îngerilor II **15:00** Crimele din midsomer: Echipa mortului **17:00** Miracole posibile dramă **19:00** Amy **15** dramă **20:00** Jordan **21:00** Plăcerea de a ucide thriller **23:00** În pânza minciunilor dramă **01:00** Intuiţie de mamă thriller **03:00** Un iubit pentru crăciun film romantic

ANTENA 3

10.00 Ştiri **10.10** News Magazine **11.00** Ştiri **11.10** News Magazine **12.00** Ştiri **13.00** Ediţia de prânz **14.00** Ştiri **15.00** Ediţia de prânz **16.00** Ştiri **16.05** Bizbazar cu Moise Guran **17.00** Ştiri **17.05** Antena 3 Special cu Paula Rusu **18.00** Ştiri **18:45** La ordinea zilei cu Dana Grecu şi Radu Tudor **20.00** Ştirea zilei cu Gabriela Vrânceanu Firea **21.00** Subiectiv cu Răzvan Dumitrescu **21.45 23.10 00.00** Ştiri **0.45** La ordinea zilei, R. Prima ediţie oferă telespectatorilor primele ştiri ale serii cu declaraţii şi transmisii în direct, de luni până vineri.

M1

6:50 Dimineaţa **10:00** Serial: Poveşti din Paris **10:50** Răcoritor **11:45** Living. Emisiune de divertisment **13:01** Ştiri **14:00** Serial: Vecinii **14:35** Slovenski Utrinki **15:05** Împreună **15:35** Dimineaţa (rel.) **17:25** Jurnal regional **17:35** Ştiri **17:45** Poftiţi la un ceai! **18:50** Altă viaţă! **19:40** Fiicele lui McLeod **20:30** Ştiri, sport **21:00** Ne-a mai plăcut! **22:00** Film: Criminal în casă **23:35** Seara **0:05** Stiri **0:25** Poftiti la un ceai!

REDACŢIA NU ŞI ASUMĂ RESPONSABILITATEA PENTRU EVENTUALELE SCHIMBĂRI

DISCOVERY

10:00 Tehnici esenţiale de supravieţuire **11:00** Meseriii murdare **12:00** O pradă mortală **13:00** Cum se fabrică **14:00** Vânătorii de mituri **15:00** Secundele dinaintea dezastrului **15:30** Secundele dinaintea dezastrului **16:00** Tehnologie extremă **17:00** Meserii murdare **18:00** Top Gear **19:00** Cum se fabrică? **20:00** Tehnici esenţiale de supravieţuire **21:00** Forţe dezlănţuite **22:00** Supravieţuitorii dezastrelor **23:00** Top Gear **00:00** Accidente şocante **01:00** Tehnici esenţiale de supravieţuire.

Pericol de epidemii în şcoli

Kiraly Andras se teme că reducerile de personal din şcoli ar putea duce la apariţia unor focare.

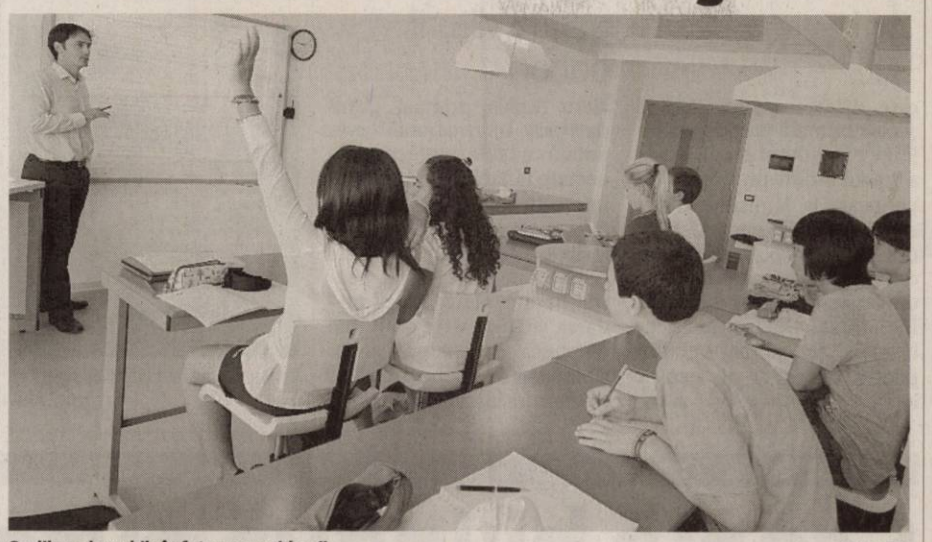

Şcolile, vulnerabile în faţa unor epidemii FOTO:S.T.

ARAD. Secretarul de stat în Ministerul Educaţiei, Kiraly Andras, preşedinte al UDMR Arad, este îngrijorat de posibilitatea apariţiei unor epidemii în şcoli, din cauza reducerilor personalului auxiliar pentru întreţinere şi curăţenie. „Înţeleg că trebuie făcută o raţionalizare a personalului, dar aceasta înseamnă să faci reduceri până la o limită, sub care nu poţi să mergi. Or, mie mi se pare că nu este normal să laşi o singură femeie de serviciu la două etaje, pentru că nu are cum să se descurce, dacă face într-adevăr curăţenie. Dacă pe lângă asta mai are şi alte însărcinări, cu atât mai puţin va putea face faţă. După părerea mea, reducerile trebuie analizate cu mare atenţie, în funcţie de situaţia din teren". Dealtfel, crede liderul UDMR, incendiul de la maternitatea din Bucureşti ar putea fi legată şi de lipsa personalului. Cât despre responsabilitatea ministrului Sănătăţii, Atila Cseke, Kiraly spune că „sigur că opoziţia aruncă vina pe Guvern şi pentru că plouă, dar în acest caz ei uită că administratorii spitalelor sunt oamenii lor. Nu cred că era cazul să îşi dea demisia, cum i-au cerut PSD şi PC. Marţi seară, când am vorbit cu el, la Uniune nu se ştia nimic despre o eventuală demisie, respinsă de premierul Emil Boc", a declarat liderul UDMR Arad. **JA-S.T.**

Bursa Muncii pentru tinerii post-instituţionalizaţi

ARAD. Agenţia Judeţeană de Ocupare a Forţei de Muncă (AJOFM) Arad organizează mâine, 20 august, o Bursă a Locurilor de Muncă pentru tinerii post-instituţionalizaţi. Evenimentul va avea loc de la ora 9.00, la restaurantul Bucegi, situat în Piaţa Gării, nr. 11 (fosta sală Bingo).

Bursa este fi dedicată tinerilor care părăsesc sistemul de protecţie a copilului, însă vor participa şi persoane în căutarea unui loc de muncă, şomeri înregistraţi la AJOFM ARAD. „Agenţia Judeţeană pentru Ocuparea Forţei de Muncă Arad invită să participe la această Bursă pe toţi angajatorii care doresc să recruteze forţă de muncă tânără, între 16 şi 25 de ani, absolvenţi de profil tehnic - tâmplărie, mecanică, electromecanică, profil design vestimentar şi croitorie" - spune Ioana Mişcoi, inspector în cadrul AJOFM Arad. Statul garantează accesul efectiv al acestor tineri la un loc de muncă, prin Legea 116/2002 privind prevenirea şi combaterea marginalizării sociale. Este vorba de: *tineri cu vârsta între 16 şi 25 de ani care provin din centrele de plasament şi centrele de primire a copilului; *tineri singuri, cu copii în întreţinere; *tineri familişti cu copii în întreţinere; *tineri familişti fără copii în intretinere; *tineri familişti care au executat pedepse privative de libertate. **JA-D.D.**

Întâlnire directă între cei care solicită şi cei care oferă locuri de muncă FOTO:A.P.

Artistul şi mini-operele sale FOTO:FAN

Artă în miniatură la graniţa cu Ungaria

NĂDLAC. Zeci de obiecte din lemn, în miniatură, ies lunar din mâinile pricepute ale artistului Gheorghe Suciu. Arădeanul este pensionar din Nădlac dar are la activ zeci, sute de opere de artă. Toate în miniatură. Creatorul de obiecte de artizanat din lemn ne-a trimis câteva poze la redacţie pentru a-i putea admira opera pe care o întregeşte zi de zi. „Nu sunt unul care vinde lucrările la «colţ de stradă», ci am expoziţii pe internet pe toate continentele şi lucrările mele fac obiectul unor PPS-uri realizate de profesionişti în materie", şi-a însoţit cu cuvinte pozele artistul din Nădlac. Imaginile cu case, vile, Coloana Infinitului, vile din Monaco, Primăria din Nădlac, o gospodărie cu gater pe Valea Mureşului, atelaje pentru cai şi vite şi multe biserici vorbesc de la sine în numele lui Gheorghe Suciu.

www.aradon.ro
În download: mai multe foto

Schimbări la examenul auto, proba practică

ARAD. Lucrările de reabilitare a centrului vechi, în principal cele de la Podul Traian, provoacă schimbări în examinarea la proba practică pentru obţinerea permisului de conducere. Prefectura a anunţat ieri că, începând cu data de 23 august, punctul de plecare pentru examinarea candidaţilor la proba practică (în vederea obţinerii permisului de conducere) va fi din parcarea de lângă Aeroportul Arad (Pădurea Ceala). Nu se vor mai efectua plecări în vederea examinării la proba practică din zona Aradul Nou. „Am luat această decizie pentru a veni în sprijinul arădenilor care doresc să obţină permisul de conducere. Zona din Aradul Nou nu mai corespundea pentru examinare, mai ales din cauza lucrărilor care se desfăşoară la Podul Traian", a declarat prefectul Călin Bibarţ.

Astfel, începând din data de 23 august, candidaţii care vor susţine proba practică, trebuie să se prezinte la ora 8.30 în parcarea de lângă Aeroportul Arad. **JA - S.B.**

Plecarea la proba practică a examenului pentru permis auto se va face de la Aeroport FOTO:FAN

COMENTARIUL ZILEI

Simion Todoca

Detectoarele de fum şi praf

Incredibil, aberant, scandalos, criminal! Adăugaţi tot ce credeţi că se potriveşte. După tragedia de la maternitatea din Bucureşti, Primăria Municipiului a decis că toate spitalele din capitală vor fi dotate cu detectoare de fum şi, dacă se poate, vor avea angajat un pompier. Adică, până acum nu existau asemenea instalaţii nici măcar în spitalele din capitala unei ţări membru UE. S-a mai decis ca toate instalaţiile de gaze, de apă şi de curent să fie verificate şi să fie reparate cele stricate. Cum, spitalele nu au angajaţi care să facă zilnic acest lucru ? Uite că nu au, dar, oare, din ce cauză ? Cine este vinovat de toate aceste anomalii? Sistemul sanitar, care este la pământ, zic politicienii din opoziţie, uitând că şi ei au fost la putere şi nu au mişcat un deget ca să schimbe cât de cât lucrurile. Nu să îl facă modern şi performant, ci măcar să asigure condiţiile absolut necesare funcţionării.

> Toţi guvernanţii au vrut binele ţării; din păcate, au reuşit să îl şi ia

Cum este posibil ca un administrator de spital să nu ştie că instalaţiile sunt vraişte, că la orice oră poate izbucni un incendiu sau că peste tot sunt focare de infecţie care pun în pericol vieţile oamenilor, fie că sunt ei pacienţi sau angajaţi ai spitalului ? Uite că este posibil. Foşti directori economici, administratori sau şefi de personal, care munceau de ani sau poate zeci de ani acolo, care cunoşteau fiecare colţişor, fiecare cotlon, care stăteau mai mult în spital decât acasă, au fost daţi afară, iar în locul lor au fost numiţi, pe criterii politice, indivizi pe care nu îi interesa decât să ia salarii grase, fără să aibă habar de ce ar trebui să se ocupe. În loc de detectoare de fum, mai bine s-ar monta detectoare de praf aruncat în ochii oamenilor, pentru că la atât se va rezuma reacţia la o asemenea tragedie. După o agitaţie mai mult mimetică decât productivă, oamenii, cu gândul la propria supravieţuire, vor uita, iar directorii de spitale vor mai concedia nişte instalatori, nişte asistente şi vor tăia din schemă postul de pompier, pentru că aşa îi cere reformatorul Cseke. Cât despre detectoarele de fum, chiar dacă vor fi montate, nu vor folosi la nimic, din moment ce instalaţiile de stingere a incendiului nu vor funcţiona. Eventual, vor fi folosite pentru detectarea pacienţilor care se ascund prin cine ştie ce colţişoare ca să tragă o ţigară şi care vor fi amendaţi, ca să crească bugetul spitalului...

simion.todoca@informmedia.ro

Vernisaj jubiliar la „Delta"

ARAD. Galeria de artă „Delta" găzduieşte vineri, 20 august, ora 18.00, vernisajul jubiliar al Atelierului Internaţional de Artă „Almási Béla". Cuvântul de deschidere va aparţine criticului de artă Maria Orosan-Telea. La eveniment participă şi Csák László, muzicant. **JA-V.F.**

De la grădiniţă, la şcoală FOTO: FAN

„Open Day", o şansă de a cunoaşte şcoala

ARAD. Părinţii şi copiii pot cunoaşte locaţia din str. Feleacului (Campus UVVG), cadrele didactice şi colaboratorii - înv. Felicia Pescar, dir. Vanda Stan, prof. Mirela Mureşan, prof. Liliana Negrilă, actriţa Giorgiana Popan, dotarea şi oferta educaţională, în cele trei zile ale PORŢILOR DESCHISE ce vor avea loc în 23 august, 2 şi 3 septembrie, în fiecare zi de la ora 17.30. **JA-V.F.**

1

este, de fapt: anul 1, clasa 1, şcoală primară particulară bilingv 1 în judeţul Arad. Şcoala a trecut printr-un proces de verificare la Ministerul Educaţiei, prin evaluarea ARACIP (instituţie răspunzătoare de calitatea învăţământului preuniversitar) şi prin validarea I.Ş.J. Arad. Deviza noii şcoli este: „pregătirea elevului pentru mâine şi nu pentru ieri". **JA-V.F.**

Dotări Hi-Tech pentru viitorii boboci

ARAD. Şcoala primară „Vanda-Study International" este dotată cu table interactive conectate la tablete individuale interactive; ele însele conectate nu doar la internet ci folosibile ca şi caiete personale (vizibile pe tabla sursă) pentru fiecare elev. Astfel predarea lecţiilor va fi mult mai dinamică, transparentă şi posibilitatea de cooperare să se desfăşoare instantaneu.

Cea mai bună investiţie: Educaţia FOTO: FAN

3 motive pentru „Vanda-Study International"

ARAD. E o şcoală de actualitate şi perspectivă, pentru vremurile pe care le trăim, conferite de sistemul bilingv şi de profesionlismul cadrelor didactice implicate; • Eficienţa investiţiei în copilul de azi - adultul de mâine ; • Programa şcolară va fi cea tradiţională, oficială, dar predarea se face în echipă - învăţătorul cu profesorul - şi un After School de excepţie. **JA-V.F.**

O şcoală pentru copilul de azi şi omul de mâine

ARAD. „Ciclul primar va fi urmat de ciclul gimnazial şi cel liceal, cu Bacalaureat internaţional (profesori evaluatori elveţieni), valid imediat în întreaga lume - vede prof. dr. Vanda Stan viitorul acestui pionierat în învăţământul arădean.

Garantăm respectarea finalităţilor curriculumului naţional şi a standardelor de performanţă impuse de acesta, în condiţiile în care se vor utiliza strategii didactice consacrate în ţările occidentale, care asigură atât învăţarea eficientă a conţinuturilor cât şi dezvoltarea personalităţii individuale a copiilor astfel încât să facă faţă provocărilor pe care societatea actuală şi cea viitoare le-a adus.

Intenţionăm să organizăm anual, pentru elevi şi cadre, cursuri de vară în ţară şi străinatate, nu doar în Anglia şi SUA, ci şi în spaţiul European cu limbi de vorbire studiate de elevii noştri, în programe de imersiune lingvistică totală; vom începe proiecte europene noi şi le vom dezvolta pe cele existente. Toate acestea în speranţa că absolvenţii nostri vor fi cetăţeni europeni liberi şi dezinhibati, siguri pe ei şi că vor aduce oricând mândrie oraşului nostru". **JA-V.F.**

Program After School

ARAD. Programul After School la „Vanda-Study International" presupune îmbinarea fericită a zilei de şcoală cu activităţi educaţionale şi recreative. Mai concret: după cele 4 ore de curs (8-12), masa servită în sistem catering în şcoală (12-12.30), efectuarea temelor cu învăţătoarea clasei până la ora 14; Urmează ora de somn/relaxare tot în incinta şcolii (orele14-15), apoi ora de aprofundare a materiei, alternativ, pe zile - limba română/club de lectură şi scriere creativă şi matematică/exerciţii logice/distractive - cu profesoarele Mirela Mureşan şi Liliana Negrilă (orele 15-16). Ultima oră a programului AFTER SCHOOL este afectată activităţilor îndrăgite de copii şi solicitate de părinţi: teatru (cu actriţa Giorgiana Popan de la Teatrul „Ioan Slavici" Arad), pictură, dans de societate, sport, muzică (instrument) etc.

Actriţa Giorgiana Popan, în mijlocul copiilor FOTO: FAN

„Doresc să mentionez ca mini-reprezentaţiile periodice de teatru ale copiilor se vor desfăşura în cunoscutul complex UNESCO Hirschl /Teatrul Vechi, primul teatru de piatră din România, cu care Fundaţia noastră are un contract de colaborare permanentă", a precizat prof. dr. Vanda Stan. **JA-V.F.**

Educaţie pentru mileniul III

ARAD. „Şcoala Primară Vanda-Study International este situată în cadrul noului campus al UVVG Arad, în incinta Liceului Particular nr. 1, într-o aripă separată, pusă la dispoziţia noastră de conducerea Universităţii, rector prof. univ. dr. Aurel Ardelean, cu generozitate şi clarviziune asupra viitorului acestor copii - spune prof. dr. Vanda Stan. Total izolat de restul campusului, şcoala se găseşte într-o zonă sigură, liniştită, cu spaţii mari, generoase, verdeaţă şi spaţii de joacă, cu săli de clasă luminoase şi dotate cu aparatură de ultimă generaţie, cu sală de sport, sală IT şi sală de masă; copiii îşi vor putea petrece acolo în cel mai plăcut şi mai sigur mod, departe de haosul oraşului, ziua de şcoală". **JA-V.F.**

Echipa de educatori ai şcolii FOTO: FAN

INTERVIU JA: PROF. DR. VANDA STAN, DIRECTORUL ŞCOLII PRIMARE „VANDA-STUDY INTERNATIONAL"

Şcoală bilingvă autorizată

Din toamnă se deschide prima Şcoală Primară Bilingvă (engleză) autorizată de Ministerul Educaţiei, în Arad.

Prof. dr. Vanda Stan, pregătită pentru o nouă provocare FOTO: FAN

Ce aduce nou Şcoala Primară Bilingvă „Vanda-Study International"?

VANDA STAN: Şcoala vine cu o abordare nouă. Vârsta preşcolară şi ciclul primar ordonează şi pun bazele definitive modului în care elevul va aborda învăţarea pe tot parcursul vieţii. Aceştia sunt anii în care copilul absoarbe cantitatea cea mai mare de informaţie, perioada în care dobândeşte un stil de a învăţa, este vârsta „minţii absorbante" asemănătoare unui burete ce captează tot. A-i da copilului ACUM această informaţie de actualitate, învăţându-l totodată cum să şi-o procure, şi să deosebească esenţialul de nonesenţial este vital pentru dezvoltarea lui intelectuală şi umană; îi vor asigura flexibilitatea minţii şi a potenţialului de a se plia pe o lume în schimbare şi pe o piaţa a forţei de muncă foarte competitivă care caută aceste calitaţi înaintea oricăror altora. Am ales pentru clasa I un învăţător cu o uriaşă experienţă didactică, doamna înv. Felicia Pescar, foarte apreciată de părinţii arădeni. Alături de dânsa voi preda celor mici două ore de limba engleză pe săptămână. Pentru programul de după-amiază, m-am orientat spre profesori de renume de la colegiile cele mai vestite ale Aradului, care vor lucra cu copiii în sistem AFTER SCHOOL, mai exact prof. Mirela Mureşan (limba română) şi prof Liliana Negrilă (matematică), alături de actori, pictori şi sportivi cunoscuţi.

> Grădiniţa şi clasele I-IV pun definitiv bazele drumului urmat de copil în viaţă

De ce ar alege părinţii Şcoala „Vanda-Study International" în acest context de criză financiară?

VANDA STAN: Cunosc foarte bine greutăţile momentului. Propria mea investiţie în grădiniţă şi şcoală este făcută în aceleaşi momente grele. Mi-am asumat integral acest risc pentru că educaţia este pasiunea mea de o viaţă şi simt că nu este corect să nu oferim această alternativă ACUM copiilor noştri. Ştiu de ce sacrificii sunt în stare părinţii pentru copiii dânşilor şi ştiu că investiţia în copil este singura validă în ziua de azi. În egală măsură, dacă pentru gradiniţă şi şcoala de vară preţurile au fost considerate de parinţi extrem de avantajoase, vă asigur că vom proceda de manieră similară şi cu şcoala.

De ce apare această ofertă atât de tarziu? Ce sfătuiţi să facă parinţii care deja şi-au înscris copiii în clasa I? Mai pot solicita înscrierea la Şcoala „Vanda-Study International"?

VANDA STAN: Data inaugurării şcolii este într-adevăr târzie iar motivul simplu: NU am dorit să fac promisiuni fără acoperire. Părinţi care s-au implicat mai adânc în viaţa şcolară a copiilor lor au fost catalizatorul acţiunii mele prin întrebarea: după bucuria unei grădiniţe ca cea inaugurată în ianuarie, şi a şcolii de vară, cum să reîncadram copilul în sistemul mult mai inflexibil al învăţământului clasic? Am început demersurile la Ministerul Educaţiei în luna mai şi am avut inspecţia ARACIP la începutul acestei luni. Acum, când ştiu că absolut fiecare indicator de calitate este îndeplinit şi când am avut mândria să îmi spună chiar evaluatorii noştri externi că şi-ar aduce proprii copii/nepoţi la această şcoală, cred că este momentul anunţului public: înscrierile se fac la sediul central al Fundaţiei „Study International", str. Unirii, nr. 1, ap. 11; informaţii puteţi obţine şi la telefon 0257 215542, fax 0257 228824, email: office@vanda-study.ro, Web: www.vanda-study.ro. Nu pot să sfătuiesc părinţii ce să facă. Chiar dacă, datorită datei târzii, vom avea 1 copil sau 21 copii - elevul va avea respectul şi atenţia personalizată pe care le merită. **JA -V.F.**

Care sunt avantajele oferite de o şcoală bilingvă?

În esenţă, educaţie la standarde internaţionale care va fi finalizată prin „Bacalaureat Internaţional".

ARAD. O creştere continuă a numărului de ore de limbi străine, engleza din clasa I, (2 ore/săptămână cu prof. dr. Vanda Stan), limba străină II (la alegere dintr-o bogată gamă de opţiuni din cl. a II-a), din cl. a III-a cunoaşterea mediului în limba engleză, cl. a IV-a istoria şi geografia în limba engleză. Numărul de materii predate în limba engleză va creşte constant pe parcursul anilor de gimnaziu, ajungându-se la predarea TUTUROR MATERIILOR în limba engleză în cadrul liceului (mai puţin limba română), liceu finalizat printr-un Bacalaureat Internaţional, cu evaluatori elveţieni, similar Bucureştiului. „Nu este un deziderat de neatins, indiferent de cât de utopic ar putea părea unor părinţi. Credibil sau nu, în anii '80 am absolvit un asemenea tip de liceu, cu predarea tuturor materiilor în engleză ceea ce nu a diminuat şansele mele de încadrare în orice colectivitate profesională din România sau din străinatate, fără emoţii sau sentimente de inferioritate, dimpotrivă cu abilităţi lingvistice multiple, siguranţă crescută pentru ziua de mâine şi încredere în forţele proprii", consideră prof. dr. Vanda Stan. **JA-V.F.**

Copiii de la Şcoala de vară în multiple activităţi FOTO: FAN

Continuarea unei tradiţii

ARAD. Din 2000, Fundaţia Study International se ocupă de programe educaţionale axate pe studiul aprofundat al limbilor străine, schimburi culturale internaţionale (Marea Britanie, SUA). „Este motivul pentru care am decis, după mulţi ani petrecuţi în şcoala tradiţională «să iau învăţământul de la început» şi am deschis la începutul acestui an o gradiniţă (bilingv engleză) cu o altă modalitate de predare - spune prof. dr. Vanda Stan. Am văzut rezultatele şi în cadrul Şcolii de vară „Vanda Montessori" (în desfăşurare până în 9 septembrie), care a adunat un număr mare de copii cu vârste cuprinse între 3-11 ani. E firesc, ca acum sub auspiciile fundaţiei să mergem mai departe: cu o şcoală primară, cu limba de predare engleză". **JA-V.F.**

Ori la stat, ori la privat

BUCUREŞTI. Ministerul Sănătății va promova în Guvern în proiect prin care să elimine problemele generate de cazurile în care medicii profesează atât în spitale publice, cât și în unități private, a declarat, ieri, ministrul de resort, Attila Cseke. „Acest lucru trebuie eliminat, pentru că din punct de vedere al sistemului medical nu și-a dovedit eficiența, iar din punct de vedere al pacientului această soluție este păguboasă. Practic, astăzi se întâmplă următorul lucru: pacientul se duce la spitalul public, dimineață, i se fac analizele, și este rechemat la clinica privată de către același medic, după-masă, unde mai este de multe ori și taxat", a spus Cseke. Ministrul Sănătății crede că în aceste cazuri este de fapt mai mult o problemă de etică.

Sursa: Mediafax

PROTEST GREENPEACE

Activiști Greenpeace protestează împotriva Ecoltec, în fața birourilor companiei Profepa care este responsabilă cu verificarea și judecarea deversărilor de deșeurilor industriale, în Mexico City. Pe bannere scrie „Profepa-ți fă-ți treaba". Aceștia cer companiei Profepa să ia măsuri împotriva Ecoltec după plângeri de practici nocive asupra mediului și sănătății umane. Ecoltec este situat la granița cu Atotonilco și comunitățile Apaxco, în centrul Mexicului. FOTO: EPA

Tensiuni politice între Rusia şi România

MOSCOVA. Ministerul rus de Externe a apreciat, ieri, că expulzarea unui diplomat rus din Româna este un gest neprietenesc și a declarat că își rezervă dreptul de a lua măsuri ca răspuns la această decizie, relatează Interfax, în pagina electronică.

MAE rus a precizat că a transmis un protest părții române, „care va purta întreaga responsabilitate pentru posibilele consecințe".

„Ne rezervăm dreptul de a lua măsuri", se arată într-un comunicat dat publicității ieri de Ministerul rus de Externe. MAE rus consideră că decizia de expulzare a unui diplomat rus din România este o măsură neprietenească și nemotivată.

Serviciul Federal de Securitate rus a anunțat, luni, că a reținut un diplomat român, pentru spionaj, acesta fiind declarat persona non grata și având la dispoziție 48 de ore pentru a părăsi țara. Ministerul de Externe român a anunțat marți, decizia de expulzare a unui diplomat rus cu rang similar.

Sursa: Mediafax

Serghei Lavrov FOTO: EPA

Cseke vrea jos echipa medicală

Părinții copiilor decedați la maternitatea Giulești vor primi câte un ajutor de 5.000 lei.

BUCUREŞTI. Ministrul Sănătății, Attila Cseke, a anunțat că a cerut primarului general al Capitalei, Sorin Oprescu, să destituie întreaga echipă managerială a maternității Giulești.

El a arătat că spitalul se află în administrarea Primăriei Generale a Capitalei și că va transmite primarului și o scrisoare oficială în care va solicita destituirea echipei manageriale a maternității Giulești.

Recompense băneşti

Patru bebeluși au murit și alți șapte au fost răniți grav în urma exploziei și incendiului care au avut loc luni, la Maternitatea Giulești din Capitală. Cazul privind incendiul de la Maternitatea Giulești a fost preluat de Secția de Urmărire Penală și Criminalistică a Parchetului de pe lângă Înalta Curte de Casație și Justiție, procurorii începând urmărirea penală „în rem" pentru ucidere din culpă și vătămare corporală gravă.

Tot ieri, Guvernul a discutat, propunerea ca părinții copiilor decedați în incendiul de la maternitatea Giulești să primească din partea statului câte un ajutor financiar de 5.000 lei, iar familiile copiilor răniți să primească câte 3.000 lei, au declarat surse oficiale. „Îmi exprim regretul pentru acest accident și asigur familiile afectate de întreaga noastră compasiune. Suma nu este suficientă, dar nu reprezintă o răscumpărare a durerii, ci o procedură legală", a spus Cseke.

Patru bebeluși au murit și alți șapte au fost răniți grav în urma exploziei și incendiului care au avut loc luni, la Maternitatea Giulești din Capitală. Premierul Emil Boc a anunțat, marți, că părinții copiilor decedați în incendiul de la Maternitatea Giulești vor primi ajutoare de urgență din partea statului. **Sursa: Mediafa**

Patru bebeluși au murit și alți șapte au fost răniți grav în urma exploziei și incendiului FOTO: FAN

CE, cu „ochii" pe Franța

BRUXELLES. Franța „trebuie să respecte normele" privind protecția cetățenilor europeni, a afirmat ieri Comisia Europeană (CE) în timp ce Parisul se pregătește să expulzeze, către România și Bulgaria romii aflați în situație ilegală. Franța „trebuie să respecte normele privind libertatatea de circulație și libertatea de exprimare" a cetățenilor europeni, a amintit Viviane Reding.Purtătorul de cuvânt, Matthew Newman, a recunoscut că statele au posibilitatea de a restrânge libertatea de circulație cu unele condiții. Dar, a adăugat el.

RUGĂ

Papa Benedict al XVI-lea salută credincioșii înaintea rugăciunii Angelus de la balconul său din reședința sa de vară în Castel Gandolfo, la 40 de km de Roma. FOTO: EPA

Afganistanul face miliții antitalibane

KABUL. Guvernul afgan a anunțat ieriînființarea unor miliții locale care să apere satele împotriva insurgenților, după modelul celor din Irak, relatează AFP.

Acest program, susținut de armata americană, este deja în curs în provinciile Wardak (centru) și Uruzgan (sud), bastioane ale insurgenței talibane, a anunțat adjuntul ministrului de Interne, Mohammad Munir Mangal.

„Programul va fi extins foarte repede în restul țării", mai ales în sud, unde se află bastioanele talibanilor, a promis Mangal.

Această forță va include 10.000 de persoane.

Comandantul forțelor americane și internaționale, generalul David Petraeus, și președintele afgan Hamid Karzai au ajuns la un acord, la începutul lui iulie, privind crearea unei "forțe de poliție locale", formată din săteni plătiți pentru a garanta securitatea satelor lor.

Aceste miliții vor depinde de Ministerul afgan de Interne și vor primi echivalentul a 60 la sută din salariul unui polițist.

Statele Unite încearcă de la sfârșitul lui 2009 să favorizeze înființarea acestor miliții în speranța încurajării unei rebeliuni tribale la scară mare împotriva insurgenților.

Sursa: Mediafax

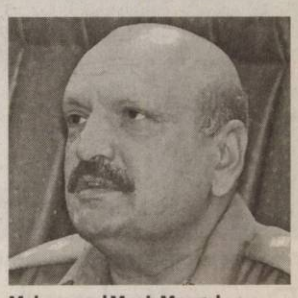
Mohammad Munir Mangal FOTO: FAN

Guvernul aprobă prima rectificare bugetară

Ministerul Muncii, Familiei şi Protecţiei Sociale va primi în plus 4,36 miliarde lei.

BUCUREŞTI. Guvernul a aprobat, ieri, prima rectificare bugetară din acest an, prin care sunt tăiate alocațiile mai multor ministere și acordate fonduri în special pentru plata pensiilor, indemnizațiilor de șomaj și altor alocații de natură socială, cu scopul de a evita „declanșarea unor conflicte sociale".Conform proiectului de rectificare, Ministerul Muncii, Familiei și Protecției Sociale va primi în plus 4,36 miliarde lei, reprezentând transferuri de la bugetul de stat către bugetul asigurărilor sociale de stat, pentru finanțarea drepturilor persoanelor cu handicap, precum și a pensiilor IOVR, indemnizațiilor reparatorii, alocațiilor de stat pentru copii, alocațiilor familiale, indemnizațiilor pentru creșterea copilului și altor ajutoare sociale.

Ministerul Sănătății va primi la rândul său încă 2,81 miliarde lei, reprezentând transferuri din bugetul de stat către bugetul Fondului național unic de asigurări sociale de sănătate pentru acoperirea deficitului.

Alte fonduri vor fi alocate Ministerului Mediului și Pădurilor (241,2 milioane lei), Ministerului Economiei (207,1 milioane lei), Ministerului Culturii (56,9 milioane lei, pentru restaurarea și reabilitarea monumentelor istorice), Ministerului Comunicațiilor (49,6 milioane lei), Academiei Române (17 milioane lei). Vor fi însă tăiate bugetele Ministerului Educației, Cercetării, Tineretului și Sportului (cu 494,6 milioane lei), Ministerului Administrației și Internelor (476,8 milioane lei), Ministerului Apărării Naționale (278,5 milioane lei), Ministerului Justiției (198 milioane lei), Ministerului Dezvoltării Regionale și Turismului (168,6 milioane lei), Ministerului Agriculturii și Dezvoltării Rurale (142,5 milioane lei), Ministerului Transporturilor și Infrastructurii (121,7 milioane lei), Ministerului Public (105,2 milioane lei). **Sursa: Mediafax**

Guvernul a aprobat ieri prima ractificare de buget din acest an FOTO: FAN

JURNAL ARĂDEAN

Mare publicitate: zilnic de la 08.00 - 17.00
Telefon: 0257/280904 (interior 8488)

Mica publicitate: zilnic de la 08.00 - 18,00
Telefon: 0257/210775

Anunțurile de mica publicitate (pentru a doua zi) se primesc până la ora 15.00 la ambele sedii, cu excepția anunțurilor de **deces,** care se primesc până la ora **18.00,** la sediul din Bd. Revoluției nr. 81.

Poliţiştii l-au oprit în trafic FOTO A.G.

Hoţ de moped prins în trafic de poliţişti

ARAD. Se fură tot ce se poate, mai ales bunuri neasigurate. Poliţiştii din Nădlac l-au depistat pe H.M.D., de 16 ani, suspectat că a furat un moped din localitate. Poliţiştii au stabilit că tânărul din Nădlac a sustras un moped aparţinând lui D.N.B.D., moped lăsat neasigurat în faţa unui bar din aceiaşi localitate. Prejudiciul a fost recuperat, tânărul fiind acum cercetat pentru furt calificat. **JA-A.G.**

24

de sancţiuni în valoare de 2.200 lei au fost aplicate ieri de poliţiştii rutieri. Aceştia au lăsat şoferii fără 45 puncte de penalizare, 12 permise de conducere şi 2 certificate de înmatriculare. Agenţii de ordine publică au aplicat 10 sancţiuni în valoare de 1.150 lei, au aplanat 15 conflicte, au controlat 9 sisteme de pază şi au efectuat 17 controale. **JA-A.B.D.**

Cu BMW-ul, dar fără permis de conducere

ARAD. În noaptea de 17 pe 18 august, lucrătorii de poliţie de la Biroului Rutier l-au depistat în trafic pe M. C. R., de 20 ani, din Arad, în timp ce conducea pe o stradă din municipiu un autoturism B.M.W. fără a poseda permis de conducere. Tânărului i-au fost întocmite actele premergătoare cercetării penale şi i-au fost recoltate probe biologice de sânge în vederea stabilirii alcoolemiei. **JA-A.B.D.**

Plimbare cu iz penal FOTO: FAN

Toyota cu numere expirate, prin oraş

ARAD. Poliţiştii din cadrul Serviciului Rutier l-au depistat în trafic, în 17 august, pe Ţ. G. F., de 31 ani, din Negreşti Oaş, conducând pe DJ 682/A un autoturism Toyota având numărul de înmatriculare provizoriu expirat din 8 mai. Bărbatul s-a ales cu un dosar de cercetare penală întocmit pentru conducere pe drumurile publice a unui autoturism neînmatriculat şi cu număr fals de înmatriculare.

Un singur martor audiat în procesul lui Topa

Una dintre chelneriţele aflate în restaurant în dimineaţa scandalului a fost singura care a fost audiată.

A început procesul scandalului din Joie de vivre FOTO JA

ARAD. Din cinci martori, câţi au fost citaţi la primul termen de judecată în cazul bătăii de la Joie de vivre, unde Adrian Arba (Topa), Ioan Druţă (Ionuţ Popa) şi Sorin Mercea (Zoff) au fost implicaţi într-o altercaţie, s-a prezentat un singur martor, o chelneriţă care era de serviciu în dimineaţa respectivă. Adelina Bianca Jurcoi şi-a menţinut declaraţia dată procurorilor şi a povestit încă o dată ce s-a întâmplat. Cu toate acestea, asupra mărturiei fetei pluteşte un semn de întrebare, ţinând cont că s-a contrazis ieri de multe ori. Una dintre aceste contraziceri este edificatoare: după ce a susţinut că a stat ascunsă pe toată durata altercaţiei şi că nu i-a văzut pe niciunul dintre cei trei inculpaţi, chelneriţa a spus că Topa, Ionuţ Popa şi Zoff s-au numărat printre puţini clienţi aflaţi în restaurant în dimineaţa cu pricina şi că a observat că se purtau calm, decent şi non-violent. Martorul a mai declarat că nu ştie nimic despre dispariţia înregistrărilor camerelor de supraveghere.

Judecătorul a decis că următoarea înfăţişare va avea loc pe 31 august. Pentru ca audierile să decurgă mai repede, acesta a dispus că martorii citaţi astăzi, dar care nu au dat curs citării, să fie aduşi cu mandat de aducere la următorul termen. **JA-A.G.**

LIBERI?

Avocatul celor trei inculpaţi a cerut instanţei să întrerupă măsura de arestare preventivă şi să îi elibereze pe Topa, Zoff şi Ionuţ Popa. Cererea va fi analizată de judecător.

S-a bătut palma cu demolatorul

Primăria Arad plăteşte 20.000 de euro unei firme arădene pentru demolări.

Demolarea unor garaje, în atenţie FOTO: JA

ARAD. Intenţia Primăriei de a semna un contract cu o firmă specializată în demolări (de garaje, barăci etc.) s-a materializat. Potrivit anunţului făcut ieri de Primăria Arad, contractul de achiziţie „Execuţie de lucrări de demolare garaje, clădiri, barăci, panouri publicitare, împrejmuiri" a fost semnat deja în cursul lunii trecute.

Obiectul contractului este, potrivit datelor din documentaţia de licitaţie, execuţia de lucrări de demolare atât a garajelor, „precum şi lucrări de intervenţie la fosta rampă de deşeuri situată pe Câmpul Liniştii, respectiv de localizare şi stingere incendii, degajare căi acces, utilaje, transportul pamântului necesar acoperirii focarelor de incendiu". Intenţia Primăriei de a demola garajele de pe raza municipiului şi de a amenaja parcări rezidenţiale, pe care să le închirieze locatarilor din blocuri nu este un secret. În Arad mai sunt, în prezent, 7.168 de garaje, potrivit informaţiilor furnizate de reprezentanţii Primăriei.

> „În acest contract nu sunt incluse exclusiv garajele, ci şi gheretele ilegale şi alte construcţii
> CORINA DRĂGHICI

Fără economii

Deşi la licitaţie s-au prezentat două firme interesate, Municiplitatea nu a reuşit să facă economii în urma licitaţiei. Contractul a fost atribuit la aceeaşi valoare pe care specialiştii Primăriei au estimat-o iniţial: 84.033 lei - echivalentul a 20.000 euro. Câştigătorul licitaţiei este firma arădeană S.C. TANSSAM S.R.L.

Pentru operativitate

Potrivit informaţiilor furnizate de Corina Drăghici, purtătorul de cuvânt al Primăriei, semnarea acestui contract a fost impusă de faptul că „în momentul în care avem construcţii ilegale, să nu trebuiască să aşteptăm trei luni, ca să organizăm licitaţia şi să atribuim contractul.

În acest contract nu sunt incluse exclusiv garajele, ci şi gheretele ilegale şi alte construcţii. În general, oamenii dacă sunt somaţi îşi desfac singuri garajele".

DEMOLĂRI TOTALE

În ce priveşte lucrările de demolare a construcţiilor, „în proporţie de 90%, acestea vor fi demolări totale, fără protejarea structurilor primare", se precizează în documentaţie.

Deşeurile de construcţii recuperabile vor fi transportate şi depozitate la sediul firmei plătite de Primărie, pentru o perioadă ce urmează să fie stabilită prin contract, urmând ca, mai apoi, materialele să fie vândute la o unitate de achiziţie deşeuri feroase şi neferoase.

Pentru cărămizile sparte şi moloz (deşeurile nerecuperabile care vor fi transportate şi depozitate la rampa ecologică de deşeuri a municipiului Arad) se vor plăti tarifele de depozitare aflate în vigoare.

SIMONA BUTARU
simona.butaru@informmedia.ro

Jandarmii au confiscat marfa din pivniţă FOTO A.G.

Depozit clandestin în pivniţă

Jandarmii au descoperit mărfuri de zeci de mii de lei într-un depozit improvizat într-o pivniţă.

ARAD. Jandarmii arădeni au desfăşurat o acţiune în pieţele din municipiu pe linia comerţului ilicit şi, în special, a produselor supuse accizării (ţigări, cafea şi alcool). Una dintre pieţele controlate a fost Piaţa Mihai Viteazul. Ocazie cu care jandarmii au dat... peste un depozit clandestin uriaş unde erau ţinute mărfuri accizabile şi neaccizabile. Vis-a-vis de piaţă, într-o pivniţă uriaşă, au fost descoperite produse alimentare şi nealimentare de zeci, poate sute de mii de lei.

Potrivit jandarmilor, produsele erau achiziţionate de la diverse magazine, în special din Ungaria şi Germania, şi depozitate în locul respectiv de către administratorul unei societăţi comerciale din Arad. Acesta le repunea în vânzare cu un adaos comercial considerabil. Printre produsele descoperite în depozitul improvizat au fost găsite aproximativ 100 de kilograme de cafea şi 40 de litri de alcool, produse accizabile. În plus, sute de ciocolate, biscuiţi, gem, produse cosmetice, produse de igienă, o gamă foarte variată de bunuri, alimente şi produse nealimentare erau aşezate pe rafturile improvizate din pivniţă. Administratorul prins cu „mâţa-n sac" a fost amendat cu suma de 6.000 de lei, iar marfa a fost confiscată. **JA-A.G.**

IGIENĂ PRECARĂ

Pivniţa unei case nu este locul potrivit în care să fie depozitate alimente. Iar acest lucru l-au simţit toţi cei care au intrat în depozitul clandestin. Temperatura era foarte ridicată, iar umiditatea insuportabilă. Mai mult, zeci de cutii de biscuiţi şi ciocolată au fost începute de şoareci. Alte produse alimentare aveau termenul de valabilitate expirat. Practic, marfa aflată în pivniţă era în cea mai mare parte degradată. Fapt ce nu l-a oprit pe patron să o scoată la vânzare.

Făceau taximetrie fără acte

PECICA. Poliţiştii sunt porniţi împotriva persoanelor care fac transport în regim de taxi, deşi nu au licenţă de transport sau autorizaţie în acest sens. Ultima „victimă" a oamenilor legii este B.A.F., de 30 de ani, din Pecica. Acesta a fost depistat efectuând transport de persoane cu un autoturism Dacia pe ruta Arad-Pecica, fără a deţine licenţă de transport. În cadrul aceleiaşi acţiuni a mai fost prins şi S.V., de 59 de ani, care transporta persoane contra unor sume de bani. Nici acesta nu avea nicio autorizaţie, niciun act care să îi permită acest lucru. În ambele cazuri, oamenii legii au reţinut plăcuţele de înmatriculare şi certificatele de înmatriculare ale autoturismelor respective, iar cercetările vor continua pentru stabilirea încadrării faptei. **JA-A.G.**

Şoferii au rămas fără numere FOTO A.G.

Sport

„Sunt convins că acest turneu al legendelor va fi un succes şi le mulţumesc celor care m-au ajutat în organizare"

Gheorghe Vaczi, preşedinte Old Boys UTA

24

arbitrii au fost scoşi, în această vară, din evidenţa Comisiei Judeţene de Arbitrii de pe lângă Asociaţia Judeţeană de Fotbal Arad. Şeful cavalerilor fluierului, Claudiu Tripa, a explicat că unii dintre „fluieraşi" au părăsit lumea arbitrajului la cerere, dar cei mai mulţi au fost excluşi pentru o prea lungă perioadă de inactivitate.

Gloria sau UTA va duce o echipă de Liga I la Arad

ARAD. Derby al orgoliilor în Cupa României la fotbal. După ce a trecut de trei tururi, Gloria lui Leo Pinţa va da piept marţi, 24 august, ora 17,30, cu UTA, în faza a IV-a a competiţiei KO. Meciul va avea loc pe sinteticul de pe Şega, tehnicianul grupării galben-albastre refuzând din start orice discuţii despre o posibilă mutare a confruntării pe arena din Calea Aurel Vlaicu: „E şansa noastră, încercăm să profităm". **JA-D.S.**

„Memorialul Legendelor"

ARAD. Asociaţia Old Boys UTA, ajutată de Primăria Arad şi Consiliul Judeţean, organizează sâmbătă, la ora 10, pe terenul Şega, ediţia a doua a „Memorialului Legendelor". Turneul este dedicat generaţiilor de excepţie ale „Bătrânei Doamne", aducătoare de glorie fotbalistică, reunind patru formaţii de veterani: UTA, FC Bihor, Poli Timişoara şi Oroshaza.

Evenimentul a fost prefaţat ieri de Gheorghe Vaczi (preşedinte Old Boys UTA) şi Ionel Costin (consilier judeţean). S-a subliniat că manifestările de acest gen vor continua, în judeţ (la Sebiş, în luna septembrie) dar şi în municipiu (Memorialul Petschovschi, în octombrie).

Gabor Biro, antrenorul legendelor alb-roşii FOTO:JA

Dacă doriţi să-i revedeţi

Revenind la competiţie, iubitorii de fotbal vor putea vedea pe viu, în acţiune, nume importante precum Domide, Biro, Mitu, Ţârlea, Mutică, Szell, Grad, Ungur, Gaica (UTA), Rotariu, Bătrânu, Almăşan, Băban (Poli), Sorin Pop, Cigan, Ovidiu Lazăr (FC Bihor), cu menţiunea că lista este mult mai lungă. Invitaţi speciali sunt Jackie Ionescu şi Emeric Ienei.

Consilierul Costin i-a adus în memoria publică pe artizanii ultimului titlu de campioană al UTA-ei, în vreme ce Vaczi a ţinut să adreseze mulţumiri autorităţilor, care au făcut posibilă naşterea Memorialului.

JA - A.H.

UTA rămâne tot „în aer"

O declaraţie a preşedintelui FRF, Mircea Sandu pune pe jar suporterii arădeni.

ARAD. Zi agitată, ieri, pentru „Bătrâna Doamnă". În jurul prânzului, preşedintele FRF, Mircea Sandu, vorbind despre problemele mai multor echipe din Liga a II-a, ce le periclitează participarea la competiţie, enumera şi UTA care „a dispărut deja". Declaraţia surpriză n-a fost comentată de reprezentanţii clubului arădean. „Noi doar bănuim la ce s-a referit, sunt chestiuni tehnice. Oricum, contează şi contextul în care a fost făcută afirmaţia" - s-a mărginit să spună Iulian Olaru, acţionar în cadrul grupării noastre. Şedinţa forului de specialitate s-a încheiat în cursul după-amiezii, ducând la dezafilierea clubului Farul Constanţa, din cauza restanţelor băneşti. „Din câte am aflat, noi nu am fost luaţi în discuţie. De altfel, verbal avem acordul FRF să jucăm în liga a doua, acum aşteptăm confirmarea scrisă, oficială" - a mai menţionat acesta.

... în amical

Aseară, într-o partidă de verificare, UTA a dispus de Unirea Sânnicolau Mare cu scorul de 3-0 (2-0). Golurile echipei noastre au fost semnate de Ţucudean, Pecarov şi Fl. Gâlcă. S-a evoluat pe durata a două reprize de câte 50 minute, fiind rulaţi toţi componenţii lotului, cu excepţia lui Voiculeţ şi Suru, ambii accidentaţi.

ADRIAN HĂRŢĂU
adrian.hartau@informmedia.ro

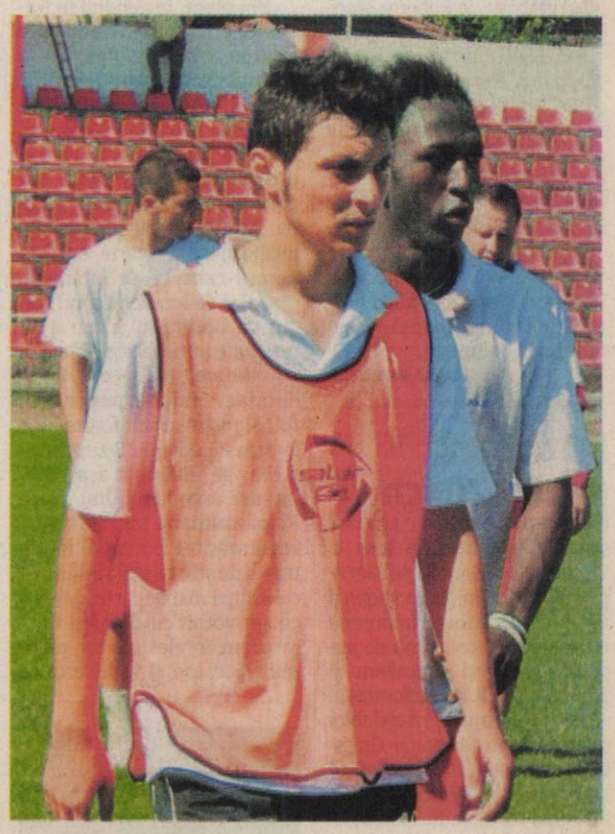

Încearcă să demonstreze că merită să joace la UTA FOTO:A.H.

Ciuca bătăilor, sub panou

BELGRAD. Naţionala lui George Mandache se face de râs în preliminariile Campionatului European 2011.

Din pretendente - la modul declarativ - la calificarea la turneul final, baschetbalistele tricolore (selectate după ureche) au ajuns să caute salvarea de la retrogradare. Şi asta, după umilinţele: 47-76, acasă, cu Letonia şi 52-87, deplasare, cu Serbia, partide în care adoptatul tehnician arădean Mandache şi-a bătut joc de jucătoarele ICIM Univ Goldiş, îndeosebi de Anita Meszaros, pe care a folosit-o extrem de puţin, când chiar nu mai conta. Vineri, la Bucureşti, România se pregăteşte de-o nouă înfrângere în faţa Israelului, marea favorită a grupei.

JA-D.S.

Anita Meszaros FOTO:JA

Herţeg a fost acuzat de oaspeţi

SATU NOU. După o primă repriză destul de liniştită, în care gazdele puteau deschide scorul, Moni ratând un penalty, repriza a doua a fost una explozivă. În doar două minute, Satu Nou a dus scorul la 2-0, prin reuşitele lui Brânduşe şi Panin. La ultimul gol, Herţeg nu a văzut un fault la centrul terenului, Cristea fiind lovit şi apoi scos din teren accidentat. Ineuanii au protestat vehement şi după meci, căci Jurcă a redus din handicap în min. 75, scor 2-1. Una peste alta, totuşi, izbânda gazdelor a fost meritată.

Formaţii - Viitorul Satu Nou: Stoenescu - Tuleu, Clepe, Balint, Ardelean, Peia, Panin, Kocsis, Cs. Brânduşe, Moni, Pop. Au mai jucat: Horvath, Şoltesz, Csernus. CS Ineu: I. Dronca - Cristea, Jurcă, Iaroş, Hălmăgean, Magyari, Berar, Ţica, Talpeş, M. Dronca, Şandru. Au mai jucat: Slăvoacă, Hoprga, Morar şi Bucatoş. Arbitrii: D. Herţeg-L. Buda-S. Pantea - asistenţi. Obs. AJF: M. Roşca şi R. Babău. La juniori: 0-4. **JA-L.S.**

Liga Europeană merge la Vârfurile

După 12 ediţii ale „Cupei Silva Lazăr", a sosit momentul ca o competiţie oficială să-i ia locul.

ARAD. Au fost 12 ediţii reuşite, iar acum Vasile Lazăr a ales să dea o altă valoare galei de box la Vârfurile. „Cupa Silva Lazăr" a fost înlocuită cu un meci din Liga Europeană, o competiţie oficială în calendarul Federaţiei Internaţionale de Box Amatori. „Motorul Silva Lazăr" participă în premieră la această competiţie, fiind singura echipă din ţară care are această onoare. Aşadar, s-a trecut la un nivel superior, iar iubitorii „nobilei arte" din Vârfurile nu au decât de câştigat. „Motorul Silva Lazăr" va da piept cu Gladiator Gyor, în cadrul grupei B a Ligii Europene. „Vrem să câştigăm acest meci la patru puncte diferenţă. Am fost ciupiţi în meciul tur, ungurii reuşind - şi aşa - doar o remiză. Practic, s-a întâmplat precum la jocul din Slovacia, cu Spartak Komarno. De ceea îmi doresc, enorm, o izbândă clară. Sper să avem alături cât mai mulţi spectatori, în tentativa de a câştiga" - ne-a declarat Vasile Lazăr. Echipa arădeană este formată din Daniel Holiartoc, Sandu Vasile, Georgian Popescu, Vasile Gigel, Cătălin Roşu, Gheorghe Porcoi, Petrişor Gănănău, Iulian Morar şi Ruben Stoia. Interesant este faptul că echipa din Gyor are un „stranier" în lot, în persoana lui Georgian Neiky, nimeni altul decât fostul pugilist al „motoriştilor".

La Vârfurile va fi, ca de fiecare dată, o adevărată sărbătoare. Vasile Lazăr a pregătit multe surprize spectatorilor. Câţiva tineri îşi vor încrucişa mănuşile pentru prima dată pe un ring, vor fi şi meciuri de kick box, o demonstraţie de gimnastică, cu Ana Maria Lazăr în prim plan, iar muzica populară şi umoristul „Rabă" vor întregi o zi de sărbătoare. Aşadar, duminică, la Vârfurile, cu începere de la ora 15.30, o adevărată sărbătoare îi aşteaptă pe iubitorii boxului din zonă şi nu numai. **JA - L.S.**

Patronul Vasile Lazăr, încadrat de antrenorul Ioan Barna şi Dorel Căprar, principalii artizani ai competiţiei

Jerome Boateng FOTO: EPA

Două absenţe la Manchester City

TIMIŞOARA. Fundaşii transferaţi de Manchester City în pauza competiţională, Aleksandar Kolarov şi Jerome Boateng, nu au făcut deplasarea alături de lotul pregătit de Roberto Mancini pentru partida din play-off-ul Ligii Europa, de joi, în compania formaţiei FC Timişoara. Fundaşul sârb Aleksander Kolarov va avea nevoie de o perioadă de refacere de cel puţin două săptămâni, iar Jerome Boateng va putea reveni în partida de luni, din campionatul Angliei. FC Timişoara întâlneşte, joi, ora 22:00 pe DigiSport, formaţia Manchester City, în prima manşă a play-off-ului Ligii Europa.

SURSA MEDIAFAX

50 de fani pentru Zürich

BUCUREŞTI. Delegaţia grupării Grasshopper Zürich a sosit la Bucureşti, miercuri, pe Aeroportul Aurel Vlaicu, în vederea meciului cu Steaua. Împreună cu echipa au sosit şi 50 de suporteri, la meci anunţându-şi prezenţa 150 de fani ai formaţiei elveţiene. Primul meci al dublei manşe dintre Steaua şi Grasshopper Zürich, din play-off-ul Ligii Europa, se va disputa joi, de la ora 20.45, la Bucureşti, fiind transmis de Pro TV. Returul este programat la 26 august, la Zürich. SURSA: MEDIAFAX

Oltchim, la încă un turneu mare

SCHMELZ. Campioana României la handbal feminin, Oltchim Râmnicu Vâlcea, va participa la finalul săptămânii, la Schmelz (Germania), la Sparkassen Ladies Cup, turneu la care vor mai lua parte formaţiile Gyor ETO (Ungaria), Handball Metz (Franţa), TSV Bayern 04 Leverkusen, Thuringer HC şi HSG Blomberg-Lippe.

La doar o săptămână de la câştigarea Szabella Cup, în Ungaria, Oltchim va participa la un nou turneu de calibru, găzduit de Schmelz, sâmbătă şi duminică. SURSA MEDIAFAX

Alarmă! Răzvan Raţ s-a „rupt"

DONEŢK. Fundaşul român al echipei Şahtior, Răzvan Raţ, care s-a accidentat în ultimul meci din campionatul Ucrainei, a fost diagnosticat cu ruptură musculară şi ar trebui să aibă o perioadă de refacere de trei-patru săptămâni, însă el speră să nu rateze debutul tricolorilor în preliminariile pentru CE-2012. „În ultimul minut al meciului cu Lvov am alergat după o minge şi am simţit o durere la picior. Verdictul medicilor a fost ruptură musculară. În mod normal voi fi refăcut în 3-4 săptămâni, dar voi face tot posibilul să nu ratez debutul naţionalei României în preliminarii. Am vorbit şi cu selecţionerul Răzvan Lucescu", a spus Raţ pe site-ul său personal. SURSA MEDIAFAX

Răzvan Raţ FOTO: EPA

Ar vrea să rămână în România

Roni Levi este supărat de ce s-a întâmplat la Urziceni. Dar doreşte să continue în România.

Roni Levi ar vrea să rămână aici, chiar dacă a demisionat de la Urziceni FOTO: EPA

URZICENI. Tehnicianul Unirii Urziceni, Roni Levi, a declarat, miercuri dimineaţă, la Aeroportul „Henri Coandă", că s-a simţit foarte bine la echipa ialomiţeană, însă este surprins de problemele pe care le are aceasta şi este foarte supărat de ceea ce se întâmplă.

„Voi pleca, în general în fotbal sunt optimist şi cred foarte mult în această echipă, dar în această situaţie e greu petru că Hajduk Split e o echipă bună. În ultima discuţie cu domnul Bucşaru am decis să rămân doar pentru aceste două meciuri şi apoi să părăsesc echipa. Am vorbit cu o parte din jucători, sunt foarte supărat pentru ceea ce se întâmplă, mai ales că am venit anul trecut cu optimism şi am avut rezultate bune la această echipă, care are ceva special. Chiar dacă am multă experienţă în fotbal m-am simţit foarte bine la această echipă. E suprinzător că se întâmplă aşa ceva, nu mă apteptam. Îmi place România foarte mult, fotbalul românesc are potenţial foarte mare, nu ştiu ce se va întâmpla cu echipa mai departe, dar din ce am vorbit cu domnul Bucşaru am înţeles că vor pleca mulţi jucători şi va încerca să supravieţuiască până la finalul sezonului şi poate atunci se va desfiinţa. În fotbal lucrurile se schimbă repede, e greu să motivezi jucătorii, cel mai important a fost spiritul echipei şi aceşti jucători pe care pot spune că-i iubesc. În fotbal nu mi-e frică de nimic, pot lupta cu orice echipă, dar în această situaţie sunt un pic speriat", a afirmat Levi.

Roni Levi a menţionat că în vară a avut trei oferte foarte bune, pe care le-a refuzat.

„Nu am nicio ofertă, dar e normal pentru că am fost antrenorul Unirii până acum. În vară am avut trei oferte foarte bune pe care le-am refuzat pentru că eram antrenorul Unirii. Poate voi rămâne în România, dacă vor apărea oferte. Mi-ar plăcea acest lucru", a spus Levi, care a menţionat că Mihai Stoica e un preşedinte foarte bun: „A construit două echipe foarte bune şi a contat plecarea lui".

SURSA MEDIAFAX

Antrenorul Vasluiului, Lopez Caro, în faţa unui meci capital FOTO: EPA

Dăruire totală în meciul cu Lille

Vasluienii cred că doar dacă se va da totul pe teren se va putea obţine calificarea în grupele Ligii Europa.

VASLUI. Preşedintele Consiliului de Administraţie al FC Vaslui, Ciprian Damian, crede în calificarea echipei vasluiene în grupele Ligii Europa, însă acest lucru va fi posibil, în opinia sa, doar dacă fotbaliştii se vor dărui sută la sută pe terenul de joc.

„Sperăm ca echipa să se mobilizeze şi să arate că a terminat pe locul trei în ediţia trecută de campionat. De asemenea, trebuie să demonstrăm că lotul s-a întărit, prin achiziţiile făcute. FC Vaslui este într-un trend ascendent, iar relaţiile de joc s-au îmbunătăţit. Am obţinut şi o victorie de moral cu Braşovul şi de aceea jucătorii ar trebui să se deblocheze psihic pentru meciul cu Lille. Eu nu cred că va fi posibilă calificarea dacă jucătorii nu se vor dărui sută la sută pe teren", a spus Ciprian Damian.

Preşedintele clubului vasluian crede că un rol important în obţinerea unui rezultat pozitiv în meciul de joi, cu OSC Lille, îl va avea şi publicul. „Şi spectatorii cred că trebuie să se mobilizeze, aportul publicului fiind unul esenţial. Numai cu susţinerea unui stadion plin ne putem gândi la o victorie", a conchis Damian.

FC Vaslui va întâlni echipa OSC Lille, în cadrul play-off-ului Ligii Europa, joi, la Vaslui, ora 20:00, partida fiind transmisă pe DigiSport.

SURSA MEDIAFAX

Baschetbalistele României au fost umilite în Serbia

RUMA. Naţionala de baschet feminin a României a fost învinsă marţi, în deplasare (Ruma), de reprezentativa Serbiei, scor 87-52 (47-28), în cel de-al doilea meci din grupa B a preliminariilor CE din 2011. Marcatoarele tricolore au fost Pavel 10 puncte, Stoenescu 10, Pop 5, Paşcalău 5, Diaconu 5, Uiuiu 5, Mărginean 4, Ciocan 4, Mandache, Meszaroş 2, în timp ce pentru Serbia s-a remarcat Maksimovici, cu 22 puncte.

Tot marţi, în grupa B, Israel a obţinut a doua victorie, în deplasare, cu Letonia, scor 77-61. Următoarele meciuri ale României din grupa B sunt programate astfel: cu Israel (20 august, Bucureşti), din nou cu Letonia (23 august, deplasare), cu Serbia (26 august, Bucureşti) şi cu Israel (29 august, deplasare).

În primul meci din grupa B, naţionala feminină a fost învinsă pe teren propriu, de Letonia, scor 47-76 (24-33).

La turneul final se califică direct primele două clasate, dar România şi-a redus dramatic şansele, ocupând ultimul loc în grupa B, cu doar 2 puncte. SURSA MEDIAFAX

Croaţii vor o victorie fără gol primit cu Unirea

SPLIT. Directorul sportiv al clubului Hajduk Split, Ivica Kalinici, a declarat că orice victorie a echipei sale fără gol primit în meciul de joi, ora 21:30, pe DigiSport+, cu Unirea Urziceni din prima manşă a play-off-ului Ligii Europa, ar fi un rezultat excelent.

„Unirea are jucători mai valoroşi decât Dinamo, aceasta în schimb avea o organizare mai bună. Pentru noi ar fi fantastic să-i batem cu 6-0. Glumesc. Orice victorie fără gol primit ar fi un rezultat excelent. Am urmărit adversarul pe viu în ultimul meci de campionat, mi-au plăcut câţiva jucători. Oricum, le va fi dificil la Split, va fi o atmosferă fantastică în tribune, se va juca cu casa închisă", a spus Kalinici. Preşedintele clubului Hajduk Split, Josko Svagusa, a afirmat că jucătorii săi nu trebuie să se gândească la situaţia grea prin care trece Unirea Urziceni sau la bonsurile financiare. „Nu iau în calcule informaţiile despre haos şi dezintegrare la Unirea. Sunt o echipă puternică, iar românii privesc meciurile cu noi drept un punct de cotitură" - a spus Svagusa. SURSA MEDIAFAX

Nicolas Anelka: „O mascaradă"

PARIS. Nicolas Anelka a calificat drept „mascaradă" sancţiunile luate, marţi, de Comisia de Disciplină a Federaţiei Franceze de Fotbal (FFF) şi i-a numit „clovni" pe responsabilii fotbalului francez, într-un interviu acordat France-Soir.

„Pentru mine, toată această poveste cu nu ştiu ce comisie este o aberaţie, o mascaradă de faţadă", a declarat atacantul suspendat 18 meciuri.

SURSA MEDIAFAX

NU ÎNŢELEGE DECIZIA

Frack Ribery, a declarat, miercuri, că nu înţelege deciziile federaţiei Franceze de Fotbal (FFF) şi faptul că acestea au fost diferite pentru jucători.

„Nu înţeleg de ce anumiţi jucători au fost suspendaţi cinci meciuri şi alţii nu. Toţi cei de la comisie au participat la ceea ce s-a întâmplat la CM", a declarat Ribery.

FOTO: EPA

Sandu apreciază iniţiativa lui Hagi

BUCUREŞTI. Preşedintele Federaţiei Române de Fotbal, Mircea Sandu, i-a înmânat fostului selecţioner Gheorghe Hagi o plachetă cu ocazia organizării la Constanţa a Cupei Stelelor Estului, o competiţie destinată fotbaliştilor născuţi după 1 ianuarie 1995.

„Apreciez foarte mult proiectul pe care îl are Gică Hagi şi în semn de apreciere şi respect am ţinut să fiu prezent la Constanţa petru a-i aduce drept mulţumire o plachetă care să însemne recunoaşterea acestei activităţi. Este un câştig imens acest turneu pe care înţeleg că Gică vrea să-l desfăşoare an de an şi în mod sigur şi noi, federaţia, vom demara un turneu probabil cu echipa naţională Under 17 pe care o vom muta în diverse zone ale ţării" - a spus Sandu.

SURSA MEDIAFAX

Martin Skrtel FOTO: EPA

Skrtel rămâne la Liverpool

LIVERPOOL. Fundaşul slovac al formaţiei Liverpool, Martin Skrtel, şi-a prelungit pentru două sezoane contractul cu Liverpool, unde va evolua astfel până în 2014.

Skrtel, în vârstă de 25 de ani, a venit la Liverpool în ianuarie 2008, de la Zenit Sankt Petersburg pentru 8,5 milioane de euro. După mai multe probleme în primele luni, el a devenit un titular indiscutabil în apărare. Skrtel a jucat 54 de meciuri şi a marcat un gol pentru Liverpool.

SURSA MEDIAFAX

Sorin Paraschiv FOTO: EPA

Sorin Paraschiv: „Situaţie dificilă"

URZICENI. Sorin Paraschiv a declarat că Unirea Urziceni va avea un meci foarte greu cu Hajduk Split, însă a subliniat că fotbaliştii ialomiţeni sunt afectaţi de problemele de la club şi de demisia lui Roni Levi.

„Am auzit de demisia domnului Levi. Ne pare rău, va fi o deplasare grea, mai ales că în ultimul timp nu reuşim să marcăm. Suntem într-o situaţie dificilă" - a spus Paraschiv.

SURSA MEDIAFAX

Au ieşit la iveală insultele

PARIS. Componenţii echipei Franţei, convocaţi, marţi, de comisia de disciplină a Federaţiei Franceze de Fotbal (FFF), au dezvăluit unanim insultele proferate de Nicolas Anelka la adresa selecţionerului Raymond Domenech, scrie, miercuri, Le Parisien.

„Baga-ţi echipa în cur. Fă ce vrei cu echipa ta", i-ar fi spus atacantul echipei Chelsea lui Raymond Domenech, scrie cotidianul francez, explicând că astfel au „răspuns convocaţii în faţa comisiei de disciplină, precizând că insultele s-au oprit aici".

SURSA MEDIAFAX

Culoare multă în bucătărie

Poţi alege orice îţi place şi te reprezintă, cu condiţia să adaptezi alegerea la particularităţile spaţiului.

PERSONALITATE. Culorile exercită o putere extraordinară asupra psihicului nostru. Când alegi culorile pentru bucătărie, mai întâi elimină-le pe cele care nu te reprezintă. Înainte de a lua o hotărâre, ține cont de dimensiunile bucătariei, de cât de luminată este aceasta, dar și de stilul decorativ.

Lumină şi culoare

Un alt aspect de care trebuie să ții seama în alegerea culorilor este cât de aglomerată e bucătaria. Cantitatea de lumină pe care o culoare o reflectă depinde de cea naturală, astfel, dacă bucătăria este orientată spre nord și est, aceasta poate fi „încălzită" optând pentru culori calde, în vreme ce una foarte luminoasă poate fi amenajată în culori mai reci. Pentru bucătăriile mici se recomandă culori deschise, pastelate, pentru a le lumina cât mai mult și a sugera o încăpere curată. Daca dorești să lungești bucătaria, optează pentru finisarea unui perete într-o culoare rece. Dacă ai o bucătărie de dimensiuni mari, atunci nu ești constrânsă în alegerea culorii. Într-un astfel de spatiu, poți introduce culoarea preferată. Combinația „ton sur ton", care constă în alăturarea mai multor tonuri ale aceleași culori, este potrivită atât unui decor clasic, elegant, cât și unuia contemporan.

Contraste

O alternativă constă în alegerea unui mobilier într-o culoare constrastantă cu cea a pereților, elementele punându-se în valoare reciproc. În general, pereții sunt finisați într-o singură culoare, de preferat neutră, putând opta pentru un mobilier într-o culoare energică. Astfel, dacă dorești o mobilă de bucătărie roșie, verde praz, oranj sau într-o altă culoare revigorantă, optează pentru pereți albi, bej sau gri deschis. Indiferent de culorile alese, ai în vedere ca acestea să nu încarce spațiul și să nu agreseze vizual. Persoanele mai puțin îndrăznețe pot opta pentru o bucătărie în culori pământii, apelând, însă, la accesorii în culori vii, care vor evidenția încăperea.

ARĂDENII SE DISTREAZĂ

aradon.ro

Atmosferă incendiară, cu muzică bună, dansuri incitante şi distracţie maximă într-o discotecă super-tare

Iulian Copacea a plecat în eternitate

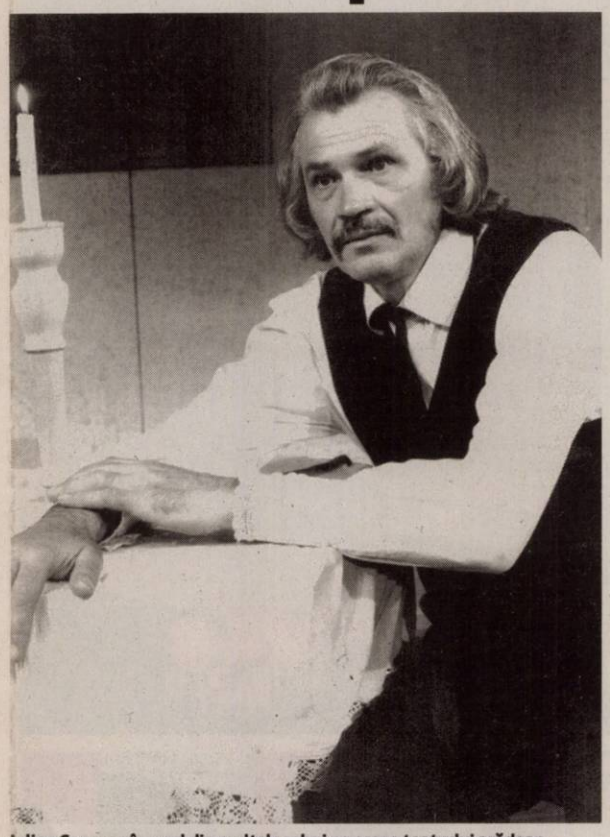

Iulian Copacea în unul din multele roluri pe scena teatrului arădean FOTO: FAN

Ieri dimineaţă a plecat dintre noi Iulian Copacea, un actor care şi-a legat întreaga carieră de numele teatrului din Arad.

ARAD. Teatrul arădean este din nou în doliu. Actorul Iulian Copacea a plecat pentru totdeauna. Zeci de roluri au prins viaţă datorită celui pe care cu drag îl numeam „Nea Iulică", un actor care a iubit teatrul şi viaţa din toată fiinţa lui.

Iulian Copacea s-a născut la 16 iulie 1934, în localitatea braşoveană Beclean. A urmat cursurile Institutului de Artă Teatrală şi Cinematografică Bucureşti iar de-a lungul carierei sale profesionale a interpretat pe scena arădeană zeci de roluri, în spectacole realizate după scrieri ale dramaturgiei româneşti şi universale, clasice şi contemporane, dintre care amintim: Lăsaţi-mă să cânt (1961), Răzvan şi Vidra (1961), Peripeţiile soldatului Svejk (1961), Năpasta (1962), Antigona şi ceilalţi ((1962), Şeful sectorului suflete (1965), Moartea unui artist (1966), Toţi fiii mei (1967), Nora (1967), Nunta lui Figaro (1969), Crimă şi pedeapsă (1970), Luna dezmoştenităilor (1975), Emigranţii (1977), Fii cuminte, Cristofor (1978), Escu (1981), Hedda Gabler (1982), Viclenile lui Scapin (1984), Profesiunea doamnei Warren (1985), Câinele grădinarului (1988), Pescăruşul (1990), Transfer de personalitate (1991), Fuga (1992), Regele cerb (1992), Ulyssindbad (1992), Romanţă târzie (1992), Vârstele dragostei (1995), Woyzeck (1995), Tango (1995). Ultimele roluri pe care le-a interpretat pe scena teatrului arădean au fost cele din spectacolele „Steaua fără nume" de Mihail Sebastian, în regia lui Dan Vasile, şi „Cântecul lebedei" de A. P. Cehov - spectacol realizat de regizorul Cristian Ban special pentru Iulian Copacea.

De-a lungul carierei, Iulian Copacea a realizat şi regia câtorva spectacole, cum sunt „Adolescentul" şi „Maria" (de Horia Lovinescu), „De dragoste, de dor şi de urât" (de Vitalie Munteanu), „Iancu la Hălmagiu" (de Paul Everac), Selecţiuni din dramaturgia românească, Cătălin cel drept şi Iepuraşul înţelept (de Ion Văran).

Cei care l-au cunoscut îşi aduc aminte despre Iulian Copacea ca despre un bărbat plin de viaţă, tot timpul în vervă, care nu stătea o clipă locului. Îi plăcea să trăiască şi să iubească, îi plăcea aroma fumului de ţigară, îi plăcea teatrul şi îşi dorea să nu părăsească scena niciodată. Numai că destinul nu a ţinut cont de dorinţele lui şi a decis altfel. Ultimii doi ani l-au încercat greu iar acum, obosit, a plecat să îi încânte şi pe îngeri cu harul său.

Dumnezeu să-l odihnească în pace şi să îl aibă aproape. Pe scenă va mai cădea o lacrimă ce va purta numele său. Iar în teatru se vor auzi, din nou, aplauze triste pentru un Actor care pleacă. O reverenţă adâncă în faţa sufletului tău, domnule Iulian Copacea.

JA - M.B.

UN ULTIM OMAGIU

Înmormântarea va avea loc vineri, 20 august, ora 12, de la capela Cimitirului „Eternitatea" din Arad.

Maşinile, doar în afara ştrandului FOTO: JA

Fără maşini în Ştrandul Neptun!

ARAD. Poliţia Comunitară a anunţat că în ziua de sâmbătă, 21 august, „accesul autovehicolelor şi staţionarea acestora în incinta ştrandului Neptun Arad vor fi permise doar între orele 08-14. Măsura vizează agenţii economici care îşi desfăşoară activitatea la ştrand, proprietarii şi chiriaşii căsuţelor, precum şi ceilalţi vizitatori. Facem pe această cale un apel ca, în intervalul orar 14-15, autovehicolele să fie mutate în afara ştrandului (parcare sau zone adiacente) pentru a permite desfăşurarea optimă a activităţilor prilejuite de sărbătoarea Zilele Aradului". De asemenea, duminică, 22 august, intrarea cu autovehicole în incinta ştrandului Neptun va fi interzisă.

JA - S.B.

Ioan Cristina, rezerva lui Sever Jurcă

ARAD. În lupta pentru şefia organizaţiei judeţene PNL Arad ar putea apărea un nou competitor. Este vorba despre Ioan Cristina, fost vicepreşedinte al CJA, susţinător al lui Sever Jurcă. După ce Gavril Popescu a cerut excluderea lui Sever Jurcă din partid, pentru a-l împiedica să candideze, Cristina declara că, dacă se va întâmpla acest lucru, va intra el în cursă. Acum, datele problemei s-au schimbat într-o oarecare măsură, în sensul că Jurcă şi Cristina au decis să discute cu susţinătorii lor, iar aceştia vor hotărî care dintre ei va lupta pentru funcţia de preşedinte, celălalt urmând să fie al doilea om în partid, respectiv secretar general. „Întrucât oricum eram decişi să candidăm în tandem, am considerat că în acest fel putem să ne maximizăm şansele", a declarat Ioan Cristina, care mizează în special pe voturile celor din colegiul în care a candidat pentru Senat, obţinând un procentaj considerabil. Ca şi Jurcă, a votat, la Congresul partidului, împotriva sistemului de vot propus de către Crin Antonescu, în virtutea relaţiilor foarte bune cu Ludovic Orban.

JA-S.T.

Ioan Cristina şi Sever Jurcă, în tandem FOTO: S.T.

80 de proiecte la graniţa cu Ungaria

Din cele 280 de proiecte depuse de unităţi din judeţele de graniţă, 80 vor fi finanţate cu bani europeni.

Alte proiecte pe bani europeni vor avea parte, în curând, de semnătura beneficiarilor FOTO: A.B.

ARAD. Fonduri europene de 10,5 milioane de euro pentru 80 proiecte de dezvoltare la graniţa româno-ungară. Este vorba de proiectele depuse prin programul de cooperare transfrontalieră Ungaria-România, care au primit decizia de finanţare, acoperită din fonduri europene (de peste zece milioane euro), dar şi de contribuţia beneficiarilor. Potrivit Ministerului Dezvoltării, finanţarea a fost aprobată de comitetul comun de selecţie al programului, după ce al treilea apel de propuneri de proiecte, de tip soft (pentru domenii precum cercetare, educaţie sau cultură), ce a fost lansat la 8 octombrie 2009, de către Agenţia Naţională de Dezvoltare din Ungaria, în calitate de Autoritate de Management, împreună cu Ministerul Dezvoltării Regionale şi Turismului din România, în calitate de Autoritate Naţională.

Maximum 1,5 milioane euro

Per total, au fost depuse 280 de proiecte, 80 fiind aprobate pentru finanţare. În această etapă, aplicanţii au avut posibilitatea de a depune proiecte cu o valoare maximă de 1,5 milioane de euro.

Aria eligibilă pentru finanţare a cuprins judeţele aflate la graniţa româno-maghiară (Satu Mare, Bihor, Arad şi Timiş pe partea română, respectiv Szabolcs-Szatmár-Bereg, Hajdú-Bihar, Békés şi Csongrád pe partea maghiară). Pe lângă administraţiile locale şi judeţene, organizaţiile nonprofit, asociaţiile microregionale sau agenţiile de dezvoltare regională, au putut obţine finanţare şi agenţiile pentru protecţia mediului sau cele de gestionare a apelor/deşeurilor, parcurile naţionale, instituţiile de învăţământ, organizaţiile de sprijinire a turismului şi a afacerilor, precum şi agenţiile pentru ocuparea forţei de muncă.

Speranţe legate de proiecte

Prin aceste proiecte se speră că va avea loc o îmbunătăţire a accesului la reţelele transfrontaliere de transport şi comunicaţii, a gospodăririi transfrontaliere a apelor şi gestionării deşeurilor, a activităţilor comune turistice, de afaceri şi de protecţie a mediului, respectiv la crearea şi întărirea structurilor şi reţelelor comune de sănătate, cultură şi educaţie. **JA-A.B.D.**

SESIUNE DE TOAMNĂ?

Următoarele solicitări de propuneri de proiecte din cadrul programului se preconizează a fi lansate în toamna acestui an, atât pentru proiectele de tip soft, cât şi pentru cele de infrastructură sau de investiţii la scară redusă.

Insectă letală : fluturaşul de salar

ARAD. Liberalii arădeni consideră că oamenii care lucrează în instituţiile bugetare sunt puşi în pericol de către „o insectă extrem de periculoasă care a apărat în ultima perioadă, fluturaşul de salar". Pentru a exemplifica, au prezentat un asemenea fluturaş, aparţinând, susţin ei, unui angajat de la o instituţie bugetară arădeană, care, după reducerea de salar, a primit în mână 280 lei. Este drept, studiind fluturaşul, am sesizat că pe el figura şi reţinerea sumei de 254 lei, rată la bancă. Aşadar, în realitate, omul cu pricina trebuia să primească, dacă nu avea acea datorie, 534 lei. Florin Galiş a refuzat să spună despre cine este vorba, dar a specificat că este un om în vârstă de 50 de ani, cu vechime în câmpul muncii, care l-a rugat să nu dea detalii, pentru că îi este frică.

JA-S.T.

Bani pentru localităţile inundate

Comisia Europeană a acceptat suplimentarea fondurilor pentru localităţile afectate de inundaţii.

Fonduri pentru localităţile inundate FOTO: JA

ARAD. Comisia Europeană a anunţat susţinerea modificării Programului Naţional de Dezvoltare Rurală (P.N.D.R.) - măsura 3.2.2. - Renovarea, dezvoltarea satelor, îmbunătăţirea serviciilor de bază pentru economia şi populaţia rurală şi punerea în valoare a moştenirii rurale de către Ministerul Agriculturii, porivit informaţiilor transmise ieri de Prefectură. Modificarea vizează doar localităţile afectate de inundaţii.

„Modificarea va consta în suplimentarea alocărilor financiare iniţiale numai pentru refacerea şi modernizarea lucrărilor tehnico-edilitare de infrastructură rurală în localităţile afectate de inundaţii. Utilizarea sumei se va face în cadrul unei noi sesiuni de depunere de proiecte, organizate în conformitate cu noile prevederi ale P.P.D.R.", a declarat prefectul Călin Bibarţ.

La numărat

Prefectura Arad a solicitat tuturor primăriilor din judeţul Arad, care au fost afectate de inundaţii în perioada iunie-august 2010, să transmită o situaţie cu locuinţele distruse, afectate şi în pericol de prăbuşire. „Situaţia va fi centralizată până în data de 19 august 2010, după care va fi transmisă la Bucureşti, unde se va elabora un act normativ care să aprobe localităţile afectate de inundaţii în perioada iunie-august 2010", informează reprezentanţii Prefecturii.

JA - S.B.

Tandemul PSD-PNL vrea înţelegeri în teritoriu

ARAD. Liberalii şi social democraţii arădeni cred că demersurile pentru realizarea unor înţelegeri scrise, la nivel local, între cele două partide, pentru realizarea unor majorităţi, sunt realizabile şi reciproc avantajoase. „Sunt perfect de acord că în oraşe şi municipii sunt binevenite asemenea înţelegeri, scopul ambelor partide fiind, la această oră, stoparea abuzurilor PDL în teritoriu. Din păcate, la Arad, chiar dacă avem relaţii bune, nu putem forma o majoritate în niciunul dintre consilii", a declarat Ionel Ciupe, liderul PNL Arad. La rândul său, secretarul executiv al PSD Arad, Marian Melinte, care este şi consilier municipal, spune că „aşa cum este şi firesc, ne înţelegem foarte bine cu toţi consilierii din opoziţie, deci şi cu cei ai PNL. Cred că în oraşele mari şi în municipii se pot impune, de către conducerile ambelor partide asemenea înţelegeri scrise, dar în localităţile din judeţe este mai greu, pentru că majorităţile se constituie în funcţie de specificul local".

S.T.

Melinte, adeptul înţelegerilor scrise FOTO: JA

INFORM MEDIA

INFORM MEDIA, editorul cotidianelor Jurnal Arădean şi Arad Expres, parte a grupului multinaţional Inform Media, care îşi desfăşoară activitatea în domeniul presei locale tipărite

CAUTĂ

Distribuitori de presă (în cutii poştale) pentru localităţile:
Şofronea, Curtici, Sântana, Zimandul-Nou, Lipova, Păuliş, Fântânele şi Aluniş.

Cerinţe:
Seriozitate;
Dinamism;
Conştiinciozitate.

Se oferă:
Salar atractiv;
Timp de lucru 2 ore.

Informaţii suplimentare la telefon:
0257/228.586 sau 0728.284.737,
de luni până vineri între orele 9-17.

AICI E LOCUL CARIEREI TALE!
www.romjob.ro

CAUȚI UN TEREN? VREI SĂ VINZI O CASĂ?
Poți face totul RAPID ȘI UȘOR intrând pe www.romimo.ro!
EXPERȚI ÎN IMOBILIARE
romimo.ro
PIAȚA DE IMOBILIARE A ROMÂNIEI

Program publicitate:
pe B-dul Revoluţiei, nr. 81
luni-vineri: 8.00-18.00,
duminică: 9.00-13.00,
pe Poetului 1C (hala 36)
luni-vineri: 9.00-16.00.

Jurnal Aradean şi Arad Expres te ajută să îţi cauţi de lucru, ieftin şi eficient!

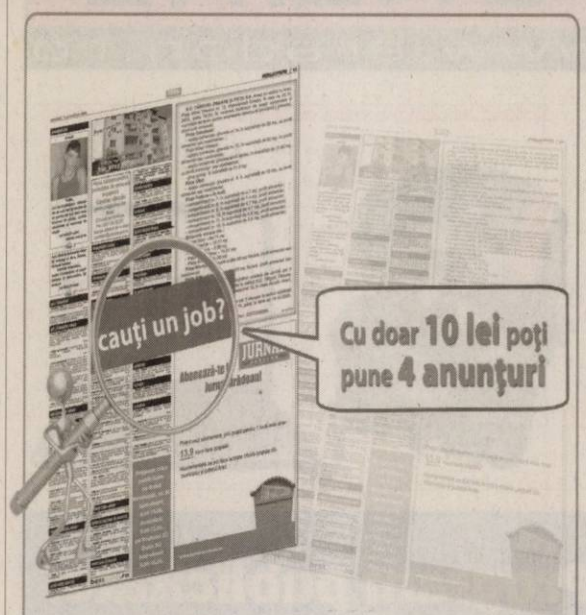

Contactaţi-ne acum
să beneficiaţi de oferta noastră!

JURNAL ARĂDEAN EXPRES

DECESE

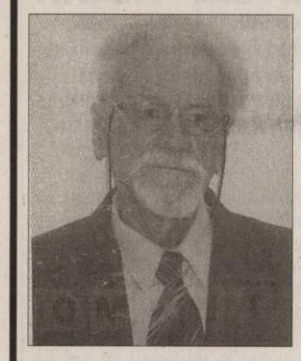

Cu adâncă durere anunţăm încetarea din viaţă a tatălui nostru, actorul

IULIAN COPACEA.

Înmormântarea va avea loc vineri, 20 august 2010, orele 12.00, la cimitirul Eternitatea (UTA). Corpul neînsufleţit este depus la capela cimitirului.

Fiicele Crina şi Iulia

O rugăciune şi o lumânare aprinsă pentru cea care a fost soţie, mamă, soacră şi bunică

CHIU MARIA.

Înmormântarea va avea loc vineri, 20 august 2010, ora 13,00, la Capela Cimitirului Eternitatea. Nu te vom uita niciodată.

Soţul Mircea, fiicele Cecilia şi Oana cu familiile

O inimă bună a încetat să mai bată, un suflet bun s-a ridicat la cer lăsând în urmă o nemărginită durere şi un dor imens. Recunoştinţă veşnică celui care a fost soţ şi tată

ROBOTIN GHEORGHE.

Înmormântarea va avea loc vineri, 20 august 2010, la Cimitirul Eternitatea, priveghiul la capelă.

Soţia Sanda şi copiii Monica, Daniela, Gigi

Cu durere în suflet anunţăm plecarea dintre noi a celui care a fost tată şi bunic

KORPONAI ZOLTAN,
la vârsta de 80 ani.

Înmormântarea va alea loc astăzi, 19 august 2010, ora 13,00 de la capela din Grădişte.

Fiica Margareta cu soţul Ştefan, nepoţii Ovidiu şi Marius, ginerele Ghiţă cu nepotul Dorin din Satu Mare

---

Cu adâncă durere în suflet, anunţăm decesul celei care a fost

VELIN FLORICA,
în vârstă de 74 de ani din Arad.

Înmormântarea va avea loc Astăzi, 19 August 2010, la ora 12.00, de la Capela Cimitirului Eternitatea (Uta). Dumnezeu să o odihnească în pace!

Familia îndurerată: Fiica Delia şi fiul Mircea, nora Lia, ginerele Biagio şi nepoatele Andreea şi Mihaela

---

Cu durere în suflet anunţăm încetarea din viaţă a celei care a fost mamă, bunică şi străbunică

ROŞU OLGA MARIA.

Înmormântarea va avea loc vineri, 20 august, ora 11, la cimitirul Eternitatea. Dumnezeu să o odihnească în pace!

Familia îndoliată

Anunţurile de deces se publică GRATUIT!

CONDOLEANŢE

Un gând de mângâiere, compasiune şi sincere condoleanţe familiei Axente, în durerea pricinuită de moartea celei ce a fost mamă, bunică şi străbunică

AXENTE LIVIA.

Dumnezeu să o odihnească.

Fam. Barbu

Suntem alături de familia jud. Mircea Chiu şi ne exprimăm regretul şi compasiunea la trecerea prea derveme la cele veşnice a celei ce a fost

MIMI CHIU.

Dumnezeu să o odihnească în pace.

Fam. Coman Ioan

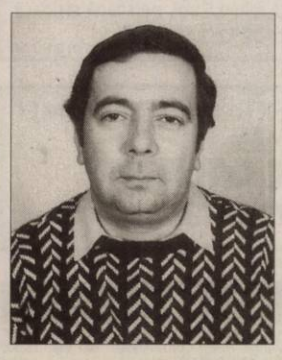

Cu adâncă durere în suflet, trişti şi înlăcrimaţi ne despărţim de cel ce a fost cumnat şi unchi, naş

ROBOTIN GHEORGHE.

Fam. Negru Tanţa şi Gheorghe cu copiii Dani, Maria

Suntem alături de Mircea, Cecilia şi Raluca cu familiile lor în marea suferinţă pricinuită de dispariţia iubitei soţii, mame şi bunici,

MIMI CHIU.

Dumnezeu să o odihnească în pace!

Luci, Horea şi Maria Oprean

O rugăciune către Dumnezeu, o lumânare aprinsă şi gânduri pioase în ceasul despărţirii de cel ce a fost dragul nostru cumnat şi unchi

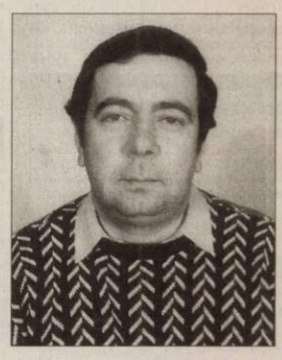

ROBOTIN GHEORGHE.

Familia Funeriu Marin, Elena, nepoata Lavinia cu fetiţa Maria Magdalena

---

Cu inimile îndoliate, cu sufletele cernite, ne luăm rămas bun de la cea care ne-a fost bunică şi străbunică

AXENTE LIVIA.

Dumnezeu să o ierte şi să o odihnească în pace!

O vom plânge întotdeauna, nepotul Cristian cu soţia Cristina şi strănepotul Rareş

Un rămas bun şi sincere regrete pentru cel ce a fost

ROBOTIN GHEORGHE.

Tanti Ioana cu soţul Valerică

Cronica Cârcotaşilor prezintă:

CIRCUL DE STAT

Din 23 august, Cronica Cârcotaşilor plonjează din nou în circul naţional. Fără plasă de siguranţă. Dimineaţa la Kiss Fm.

(H-313746)

EDUCATIE Bursiera din Paris - FRANTA

Seminar Francez-Roman – Tehnici Moderne de Trading
Arad, 21 & 22 August
Speaker: Dr. Mircea Dologa, Commodity Trader Advisor, Paris

- Prezentare de tranzactionari pe pietele financiare, in tara si la international, din Europa, Asia, Australia, America: actiuni BVB, FOREX si Index Futures.
- Familiarizare cu elementele Analizei Tehnice Clasice si Moderne, imperative in tradingul de azi, ca modalitate de casting pentru investitori si traderi.
- Exemple reale de Tehnici de Trading & Metode de Intrare si Iesire in tranzactii profesioniste, cu aspectul Money & Risk Management accentuat.

Conditii de participare si Sumarul detailat la emailul de mai jos.

Scopul acestui seminar este de a promova piata de capital si educatia bursiera, a celor mai moderne tehnici de trading al deceniului 2010 -2020, intr-un climat corect de profesionalism si respect reciproc.

Inscrierea se face prin email la mircdologa@yahoo.com sau prin Mobil la 0723 517 885

(H-299637)

Sc Atlassib srl angajează
- şofer autocar pentru curse externe
Cerinţe: ● permis categoria BCDE ● atestate ● vechime minim 3 ani ● domiciliul în Arad sau împrejurimi
- şef coloană
Cerinţe: ● studii medii ● cunoştinţe în domeniul transporturilor ● permis categoria B
Tel 0742.105.299; 0269.224.101 int 323 (H-308655)

SC Atlassib *angajează*
AGENT TURISM.
Domiciliu stabil în Arad sau împrejurimi
Tel 0257-270562
(H-313875)

S.C. EXECUTĂ LUCRĂRI DE CONSTRUCŢII, DEMOLĂRI, REPARAŢII, ACOPERIŞURI TOATE TIPURILE, CU ŢIGLĂ METALICĂ, TIP LINDAB, JGHEABURI ŞI BURLANE.
TELEFON: 0746.791.217
(H-311745)

Societate Prestări Servicii angajează:
Secretară
Cerinţe:
- Cunoştinţe operare PC;
- Bune abilităţi de organizare şi comunicare ;
- Minim studii medii;

Persoanele interesate pot trimite CV până cel târziu 23.08.2010 la: office@totalclean.ro
(H-318905)

SC LEE'S INTERNATIONAL INVESTMENT SRL
angajează:
● **electromecanic** cu experienţă minin 5 ani, persoană serioasă
Număr de contact: 0257/246.004
(H-318318)

FIRMA DE CONFECTII TEXTILE PENTRU FEMEI
ANGAJEAZA:
CONTROLOR CALITATE
TELEFON 0728873633
(H-312145)

ATENŢIE STIMAŢI CITITORI!

Celebra tămăduitoare şi lecuitoare cu puteri divine în magie albă ELVIRA, unica cunoscută în ţară şi peste hotare este prezentă în ORADEA la cererea clienţilor.

DOAMNA ELVIRA desface farmece, blesteme, aduce spor şi prosperitate în casele şi afacerile oamenilor.
În mai puţin de 45 de minute, la prima şedinţă. Rezolvă orce farmec sau blestem garantat 100%.
Impreunează pe cei ce se iubesc şi nu se căsătoresc.Face bine de beţie, epilepsie, eczeme, scoate argintul viu.

Cei care au fost dezamăgiţi de o altă persoană, sunaţi cu cea mai mare încredere şi cazul dvs. va fi rezolvat 100% garantat!

Florin din Arad: aveam patima jocurilor de noroc, aveam o situaţie foarte buna. La un moment dat numai aveam nimic, lăsasem şi casa, m-a părăsit soţia cu cei trei copii. Ajungând la doamna ELVIRA în mai puţin de 45 minute m-a dezlegat de farmece şi blesteme. Acum sunt mulţumit şi foarte fericit cu soţia şi cei trei copii ai mei. Îi doresc multă sănătate şi putere de muncă. **Telefon: 0723/000-047.**

Apelaţi cu încredere la DOAMNA ELVIRA! ☎ 0723/000-047. (H-308629)

GARSONIERE

- **Vând garsonieră** Vlaicu, 39 mp, etaj 3, termopan, balcon, 0722288955. 312128
- **Vând garsonieră** 33 mp pe str. Ursului, etaj IV, preţ 8500 Euro negociabil. Informaţii ☎0756.056.780. 299326

AP.1 CAMERA

- **Apartament 1** cameră, decomandate, etaj II Miorita, spatios, ocupabil imediat, 23.000 Eur, 0744154137. 311715
- **Vând apartament** 1 cameră, etaj 4, Romanilor. Telefon 0722.479.337. 317655
- **Vand apartament** ultracentral la casa , demisol ,1 camera + bucatarie 36 mp. 12.000euro. tel.0720044620 313461

AP.2 CAMERE-ARAD

- **Apartament nou** 2 camere, 35.000 Euro, telefon 0722.981.099. 299319
- **Apartament 2** camere nou, rate fără bancă, telefon 0722.981.099. 299315
- **Apartament 2** camere, Podgoria, confort 1, etaj 3, bloc cărămidă, mobilat, amenajat, 36.500 Eur, 0744.849.390. 311458
- **Cumpăr apartament** 2 camere, banii jos. Telefon 0752.510.776. 311460
- **Vând apartament** cu 2 camere, Vlaicu, Aleea Hipocrat nr. 2 Bl 1- 2, etaj 1 ap. 6, 0741274438. 313476
- **Vand apartament** la casa ultracentral 109 mp, 2 camere,bucatarie mobilata, hol, baie, camara alimente tel.0744507236 313464

AP.3 CAMERE-ARAD

- **Vând apartament** 3 camere, ultracentral, etaj II/IV, toate utilităţile. Informaţii 0720.400.413. 314621
- **Vând apartament** 3 camere, zonă centrală, preţ negociabil. Informaţii 0758.979.028. 277851
- **Vând apartament** 3 camere, Aristide Dragomir, etaj 3/4, toate utilităţile. Telefon 0744.552.081, orele 08.00- 17.00. 278717
- **Vând apartament** 3 camere, zona Lebăda, etaj intermediar, 27.000 Eur. Telefon 0740.517.149. 282260
- **Vând apartament** 3 camere decomandat, 105 mp, zona Gării, 2 pe palier, 2 balcoane închise, termopan, centrală, clima, bucătărie mobilată, totul renovat modern 49.500 Eur, 0722577061. 287218
- **Vând apartament** 3 camere, complet mobilat şi utilat, termotecă în zona 300 lângă Biserica Maranata. Informaţii 0720444020. 313773
- **Vând apartament** 3 camere la Fortuna 60.000 Eur negociabil. Telefon 0720005944 sau 0746227234. 316286
- **Vând apartament** 3 camere transformat în birou, pe Praporgescu, lângă Tribunal. Telefon 0745234823. 319924

AP.4CAMERE-ARAD

- **Vând apartament** 4 camere, mobilat şi utilat, zona 300. Telefon 0745668197. 313860

romimo.ro

AP.5 CAMERE-ARAD

- **Apartament 5** camere, ultracentral, parter (lângă Hotel Continental), 200 mp, 75.000 Eur, 0257/228411. 311461

APARTAMENT LA CASĂ

- **Vând apartament** la casă, neamenajat, curte proprie, posibilitate mansardare, Boul Roşu, 0723382064, 0745604162. 314782

CASE-ARAD

- **Vând căsuţă** pe strand cu 2 camere, terasă,loc mare, 0729.921.117. 311705
- **Vând casă** str. Poetului, 350 mp, locuibil, sistem vilă, 6 camere, cărămidă, mobilată, utilată, încălzire gaz, pretabil firmă, cabinet medical, policlinică. Preţ 125.000 Eur, negociabil. Telefon 0742.673.770, 0357/ 421170. 311614
- **Vând casă** veche, Arad, str. Dorel Sibii 16 (fostă Grănicerilor), ST=576 mp, SC=148 mp, singur în curte, grădină, intrare auto, zona Intim- Andrei Şaguna. Preţ negociabil 80.000 Eur. ☎ 0745.582.015. 313916
- **Vând casă** 4 camere şi anexe zona Uta, 43.000 Euro negociabil. Informaţii 0752.425.210, 0357/881276 314081
- **Vând ieftin,** casă cu 6 camere, Arad-Vlaicu. Informaţii la telefon: 0257/289693 sau 0357/421170 D- na Bacoş. 236742
- **Vând în** Grădiste casă cu anexe, garaj şi grădină.Informaţii telefon 0357/445381, 0743.494.689. 313443
- **Vand casa** ultracentral, in constructie, compusa din 2 spatii comerciale si 3 apartamente.suprafata 385 mp. 250.000euro. tel 0744507236 313482

CASE-JUDETUL ARAD

- **Proprietar vând** casă în Cicir la şosea pe colţ, 1400 mp, suprafaţă locuibilă, 120 mp+ dependinţe, încălzire gaz apă +canal telefon cablu, preţ 92.000 euro negociabil! Telefon fix 0257/216.183, mobil 0745.639.616. 275622
- **Vând casă** cu grădină 2700 mp, pe colţ în Cicir. 0721.869.822, 0743.553.583. 308778
- **Vând casă** nouă în Zădăreni, 4 dormitoare, 2 băi, cameră zi, loc luat masa, semifinisată teren 300 mp, preţ 37.500 Eur negociabil. Telefon 0735163955. 312452
- **Vând casă** în Ghioroc. Informaţii la telefon 0721.476.158. 298203
- **Vând casă** în Gurba din cărămidă, 4 camere, grădină+anexă. Telefon 0751.707.397. 317282
- **Vând casă** în Pecica. Preţ negociabil la vedere. Telefon 0257/468082. 311711

CASE-ALTE JUDETE

- **Vând casă** în Batanya, 13.000 Eur negociabil, 0748622480. 311743

CASE DE VACANTA-ALTE JUDETE

- **Case şi** terenuri intravilan BATTONYA, ieftin, toate- utilităţile, PersoanăFizică, 0722- 257409. 309082

bestauto.ro

Celebra şi unica tămăduitoare Valentina Codreanca revine în Arad la cererea cetăţenilor.

Lucrează cu lucrul sfânt, magie albă, fiind singura tămăduitoare acceptată de biserică, rezolvând în mai putin de 45 de minute cazuri lipsite de speranţă.
Descântă pentru dragoste, linişte sufletească, succes în afaceri, examene, dezleagă farmece, blesteme, cununii legate, redă fertilitate şi virilitate, deschide cărţi de tarot.
Rezolvări garantate pentru care îşi asumă responsabilitatea chiar şi prin telefon.

Tel: 0747 422 031; 0721 564 457; 0764 950 064
Web: www.magicvalentina.ro
(H-296713)

VILE-ARAD

- **Vând/schimb vilă** lux la cheie, Vladimirescu, P+M, teren 500 mp, locuibili 200 mp, toate utilităţile. Preţ 129.000 Eur negociabil, 0722.205.811. 308912

SPATII COM-ARAD

- **11.500- mp şoseaua- NĂDLAC,** FS mare, utilităţi, Proiect- HOTEL, 0722- 257409. 309088

TERENURI LOCAL

- **Teren cu** casă mică din cărămidă, FS=26 m pe Malul Mureşului, capătul străzii Şaguna, 45 Eur/mp, 0722.402.188, 0722.658.574 318938
- **Vând loc** casă în Grădişte, 466 mp. Tel. 0745.615.820. 300922
- **Vând 1** ha teren arabil, poziţie bună, păşune în faţă, Sânicolaul Mic. Tel. 0721.592.572. 317287

TERENURI JUDET

- **Vând loc** de casă comuna Macea, 800 mp, zona centrală. Telefon 0744550964. 313474
- **Vând loc** de casă în Zădăreni cu utilităţi, 500 mp, preţ 12.500 Eur negociabil. Telefon 0735163955. 312583
- **Vând loc** de casă Zădăreni, 540 mp, 24 FS, 0722288955. 312131
- **Vând teren** arabil Zădăreni. Telefon 0257/413185. 311749
- **Vând teren** intravilan 990 mp, localitatea Vărădia de Mureş, nr. 160, 1300 Eur. Telefon 0747810958. 299630
- **Vând teren** 1400 mp Păuliş (Baraţca) la DN 7, Arad- Deva, FS 20 m, utilităţi la poartă, preţ 8 Eur/mp. Telefon ☎0724224100. 275872

IMOBILE CHIRII

- **Închiriez apartament** lux, 2 camere, pe mal, 250 Eur, 0745.615.820. 300778
- **Închiriez apartament** 2 camere, ultracentral, mobilat, 120 Eur, 0257/228411. 311457
- **Închiriez apartament** 1- 2 camere, central, mobilat, utilat, ocupabil, 0722288955. 312130
- **Închiriez apartament** la casă mobilat, 0748.461.333, 0727.122.361. 313432
- **Închiriez apartament** zona Padiş CFR Aradul Nou. Telefon 0257/286803. 314237
- **Închiriez apartament** 3 camere semi utilat, preţ 200 Eur+ garanţie. Telefon 0720005944 sau 0746227234. 316284
- **Închiriez apartament** 2 camere, Vlaicu.Telefon 0741.968.657. 317023
- **Închiriez apartament** cu 2 camere mobilat, Grădişte. Telefon 0747.331.244, 0770.605.657. 317170
- **Închiriez garsonieră** şi apartament 2 camere, mobilate complet. 0751.382.017, 0257/380.344. 294052
- **Închiriez garsonieră** confort 1, Liviu Rebreanu P4, pe termen lung. Informaţiii 0357/805369. 305309
- **Închiriez garsonieră** zona Romanilor preferabil elevi. Telefon 0770311417. 313955
- **Închiriez/ofer apartament** 2 camere mobilat, central, Podgoria, 200 Eur+ garanţie.Informaţii telefon 0722.837.714, 0722.709.493. 318388
- **Închiriez/ofer garsonieră** confort I, Micălaca, mobilată, 0741.243.637, 0257/ 265892, 0357/802294. 314107
- **Primesc o** fată în gazdă. Telefon 0257/ 218984, 0749.381.079. 311604

SPATII COM-ARAD

- **Închiriez magazin** Bd. Revoluţiei km 0, tot confortul cca 55 mp, 0357/800163. 313485
- **Închiriez/vând spaţiu** comercial, 300 mp şi 168 mp. Telefon 0722.227.450. 285111

OFERTE LOCURI DE MUNCA

- **Angajăm manipulant** marfă. Informaţii la telefon 0257/212266, fax: 0357/501040. 317151
- **Angajăm muncitori** (finisori) în construcţii. Telefon 0257/256189. 311725
- **Angajez bărmăniţă,** salar 800 RON. Telefon 0722394225. 318341
- **Angajez muncitor** necalificat. Informaţii telefon 0744.965.960. 318836
- **Angajez patiseră** cu experienţă, ajutor patiseră, ajutor bucătar. Telefon 0745.615.829. 311750
- **Angajez ugent** vânzătoare kebab, gheretă Spitalul Judeţean, salar 1000 RON. Telefon 0742823882. 318272
- **Angajez zidar** profesionist şi dulgher, 0726287799. 320012
- **Firmă de** construcţii angajăm muncitori finisori. Telefon 0728890470 între 8.30- 17.00. 314016
- **Societate comercială** angajează şofer tir (rezervă) pentru extern- comunitate. Relaţii la 0743.233.167; (9- 17). 316393
- **Urgent!!! Croitorese** în domeniul retuşuri, cu multă experinţă, 0732.997.228. 318253

CERERI LOCURI DE MUNCA

- **Tânăr 24,** serios caut de lucru la blocuri şi vile şi piscine şi gazon, 0730067992. 296446

PRESTARI SERVICII

- **A Acord** Garanţie 1 an reparaţii maşini spălat, 0744.241.398, 0357/401569,0257/ 259146. 308647
- **Cursuri: masaj** şi reflexoterapie, manichiură- pedichiură, coafură- frizerie. Informaţii 0724.442.686. 312181

CONSTRUCŢII

- **A- Acasă aduc** balast, nisip, piatră, pământ gazon, 2- 20 mc, preţ mic, factură, judeţ, 0745.036.969, 0722.389.480. 218032
- **Vând lemne** foc vizibile în Aradul Nou, preţ negociabil, 0740755001. 313561
- **Vând lemne** foc, tăiate, crăpate, esenţă tare. Telefon 0721.592.572. 317296

AUTO ROMANESTI

- **Vând Dacia** Logan an 2005, full. Preţ negociabil. Telefon 0743.469.881. 317137
- **Vând Dacia** Papuc 2 locuri carosată, Dacia Papuc 4 locuri carosată, Dacia Papuc 4 locuri Diesel. Telefon 0744.552.081, orele 8.00- 17.00. 293955

AUTO STRAINE

- **Cumpăr semiremorcă** Dacia Padis 500, Salonta, stare ok. Ofer 10 milioane lei. Informaţii telefon 0257/218106. 311685
- **Vând Golf** III, stare foarte bună, genţi aluminiu, VT 2011, servo, CD player Sony, 1950 Eur. Telefon 0742359092. 318338

ELECTRONIC PLUS

- **Vând frigider,** congelator, combină frig, maşină spălat automată, 0257/210613. 317213

VÂND lăzi, congelatoare, combine, maşini spălat 350- 550 lei, vitrine frigorifice, anvelope. www.madona.ro Rate angajaţilor, pensionarilor vârstă- boală, ☎0769.005.400.
8694

Publicitate 0257-210.775

MOBIDOM

- **Vând colţar** de bucătărie din lemn masiv nou, colţar de bucătărie din pal tapiţat nou, mobilă bucătărie, corpuri bucătărie, pat dublu, pat simplu, noptiere, canapea, masă bucătărie, mască bucătărie, comodă TV, dulap haine, canapea şi măsuţă cafea. Tel. 0744.552.140. 300440

PIERDERI

- **MIMETTO CONSTRUCŢII** SRL pierdut Certificat Constatator 43765/2008 emis de ORC Arad. Îl declar nul. 318925
- **Pierdut comunicare** nr.ordine 002476 pentru AMEF Euro Cash 630 online, seria 03122001 şi Carte interventii- Germanos Telecom România- Bucureşti. O declar nulă. 318321

ANIMALE-PASARI DOMESTICE

- **Vând porci** de carne, la 125 kg. Telefon 0357/422162. 318196
- **Vând porci** graşi, 100- 130 kg, comuna Macea nr. 60. ☎0257/536.149. 308968
- **Vând pui** rasă mixtă. Informaţii telefon 0748.523.765. 314239
- **Vând puicuţe** ouătoare şi pui de carne. Informaţii 0748.322.489, 0257/219.283, 0357/442.670. 281249
- **Vând viţel** de 8 săptămâni. Informaţii strada Avram Iancu nr. 60, Lipova. 317622

MASINI,UTILAJE,INSTALATII

- **Vând combina** Class Matador, masa 3 m cu echipament floarea soarelui, în stare de funcţionare, preţ 2000 Euro negociabil. Telefon 0744606478. 313915

CITAŢII

- **Se citează** Handgerlia Adriana- Livia, domiciliu necunoscut la Biroul Notarial Veritas, B- dul General Vasile Milea Nr. 33- 37 Arad, 10 Septembrie 2010, ora 17.00 pentru succesiunea defunctului Danciu Ioan, Dosar Nr. 154/2010. 317139
- **Se citează** numiţii Stanciu Dana şi Stanciu Florin cu domiciliu necunoscut la Biroul Notarial Public T. Fildan, str. I. Vidu nr. 2 ap. 1, pentru data de 1.09.2010, ora 9,30 în cauza succesorală defunctа Cosma Dorina, ultimul domiciliu Arad Ştefan Luchian. 317665

DIVERSE

- **Cumpăr cupru-** 18,5 lei, alamă- 11 lei, aluminiu, baterii, radiatoare, inox, fier vechi- 0,70 lei, motoraşe vechi, 0748.607.706. 311479
- **Cumpăr fier-** 70 bani, cupru- 19 lei, alamă- 11 lei, baterii- 1,7 lei, aluminiu- 3,5 lei, radiatoare- 9 lei, pene, inox- 6 lei, motoraşe- 10 lei, 0748.912.117. 311647
- **Cumpăr fier,** cupru- 1,85/kg, alamă, baterii, caroserii, pene, 0741.435.116, 0746.404.475. 314075
- **Cumpăr moară** de măcinat fructe. Informaţii telefon 0745.292.199. 313416
- **Cumpăr pene** vechi, noi, feroase, neferoase, preţ convenabil. Informaţii 0745.983.893. 299331
- **Cumpăr pene** vechi, noi, cupru, alamă, fier, baterii. Preţ convenabil.Telefon 0742.299.805. 311691
- **Cumpăr pene** vechi, noi, cupru, alamă, fier, baterii. Preţ bun, 0741.689.068. 311707
- **Vând ţiglă** din demolări. Informaţii la telefon 0741.595.334. 299324
- **Vând pătuţ** lemn, saltea pentru nou- născuţi, leagăn, jucării, canapea externsibilă. Telefon 0257/281029. 317330
- **Vând sobă** încălzit şi gătit Vesta, cazan baie. Telefon 0754.670.282. 311529
- **Vând tichet** Rabla. Tel. 0742.192.032. 314231
- **Vând voliere** pentru porumbei şi păsări de apartament. Tel. 0752.985.414. 311672
- **Vând voucher,** 300 Eur. Telefon 0753.320.493. 317256
- **Vând voucher,** 320 Eur. Telefon 0257/ 218624. 317165

romimo.ro

ARAD ONLINE
www.aradon.ro

Motorul de căutare locuri de muncă potrivit pentru tine !

Program publicitate:
pe B-dul Revoluţiei, nr. 81
luni-vineri: 8.00-18.00,
duminică: 9.00-13.00,
pe Poetului 1C (hala 36)
luni-vineri: 9.00-16.00.

Avocaţii din Baroul Arad sunt alături de colegii lor avocaţi Chiu Alina, Cecilia şi Stoian Radu Ion, în marea durere pricinuită de trecerea în veşnicie a celei care a fost mamă şi soacră,

CHIU MARIA

şi transmit sincere condoleanţe.

Senatul Universităţii de Vest Vasile Goldiş îşi exprimă întreaga compasiune la trecerea în nefiinţă a devotatului regizor şi organizator de activităţii teatrale studenţeşti

IULIAN COPACEA.

Dumnezeu să-l odihnească în pace!

Rector prof.univ.dr. Aurel Ardelean

Întristaţi suntem alături de cuscrii noştri, fam. Axente acum când o petrec pe ultimul drum pe mama lor

AXENTE LIVIA
din Olari.

Condoleanţe!

Fam. Miron

Adio, prieten drag,

IULIAN COPACEA,

îţi mulţumesc că ai existat în viaţa mea. Să-ţi fie ţărâna uşoară!

Vichi

Împărtăşim din durerea Av. Cecilia Chiu şi Judecător Mircea Chiu şi familia, în greaua încercare pricinuită de pierderea celei care a fost o bună soţie, mamă, soacră şi bunică,

Ing. **MARIA CHIU.**

Dumnezeu s-o odihnească în pace!

Av. Alin Buftea şi familia

Sincere condoleanţe din partea **familiei Mănescu Marian** la trecerea în nefiinţă a celui ce a fost prietenul

ROBOTIN GHEORGHE.

COMEMORĂRI

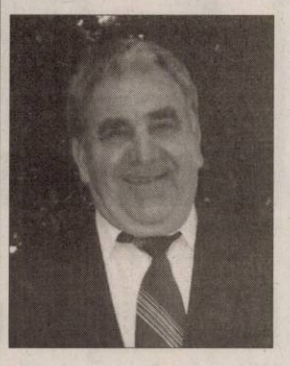

Veşnic nemângâiate, comemorăm 1 an de la trecerea în lumea dreptilor a iubitului soţ şi tată

CIRIMPEI GHEORGHE.

Îl vom păstra în suflet aşa cum a fost: bun, iubitor, înţelept şi vesel. Parastasul va avea loc sâmbătă, 21 august 2010, ora 10.30, la cimitirul Pomenirea. Odihneasă-se în pace!

Îndurerate, soţia Olga şi fiica Doinita

O inimă a încetat să mai bată, un suflet nobil s-a ridicat la cer şi pleacă departe de noi dar mai aproape de Dumnezeu. Un omagiu, o lacrimă şi o floare pentru cea care a fost soţie, mamă şi bunică

AXENTE LIVIA.

Nu te vom uita niciodată.

Gheorghe, Viorel, Lucica şi Vasile

Suntem alături de Gaudi Margareta, Ştefan, Ovidiu şi Marius la despărţirea de tatăl şi bunicul drag,

KORPONAI ZOLTAN.

Dumnezeu să-l ierte!

Fam. Tomoiagă şi Vanci din Vladimirescu

Astăzi 19 august se împlineşte un an de când ne-a părăsit cea pe care am iubit-o şi ne-a fost model în viaţă

ILUŢAN MĂRIOARA.

Soţul şi copiii cu familiile

Cu durere în suflet transmitem sincere condoleanţe familiei îndoliate Mircea Chiu, la trecerea în nefiinţă a soţiei

MARIA.

Din partea nepoţilor şi totodată a finilor: Bianca, Angelica şi Mircea Maier

Durere fără margini, compasiune şi sincere condoleanţe la plecarea dintre noi a prietenei noastre,

MIMI CHIU.

Dumnezeu să o odihnească în pace!

Familia Taşcă

Cu mare durere în suflet, regretăm dispariţia fulgerătoare dintre noi a bunicii, străbunicii şi cuscrei noastre

GROZA LENUŢA.

Nu te vom uita niciodată. Te vom păstra vie în sufletele noastre. Odihneşte-te în pace.

Nepoata Adina cu soţul Marius, strănepoata Alesandra şi cuscri familia Barz

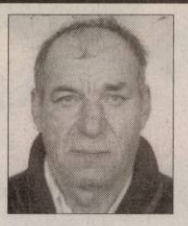

Mereu vor trece anii şi vom îmbătrâni, dar mângâierea voastră mereu ne va lipsi. Au trecut 2 ani de când neau părăsit

ZABAN PAVEL

soţ, tată, socru, bunic

şi

ZABAN PAVEL

fiu, frate, cumnat şi unchi. Cât aţi trăit v-am iubit, cât vom trăi vă vom plânge.

Familia veşnic îndurerată

Cu durere în suflet transmitem sincere condoleanţe familiei îndoliate Mircea Chiu, la trecerea în nefiinţă a soţiei

MARIA.

Din partea surorii Doina cu soţul Pavel Daşcău

Suntem alături de fam. Chiu şi fam. Stoian la greaua pierdere suferită de despărţirea celei care a fost

CHIU MARIA.

Dumnezeu să o ierte şi să o odihnească în pace!

Fam. Cenădan

Suntem alături de prietena noastră Bujdei Andreea - Raluca în clipele grele pricinuite de trecerea fulgerătoare în nefiinţă a celei care a fost cea mai dragă bunică

VELIN FLORICA.

Dumnezeu s-o odihnească în pace.

Fam. Silaschi

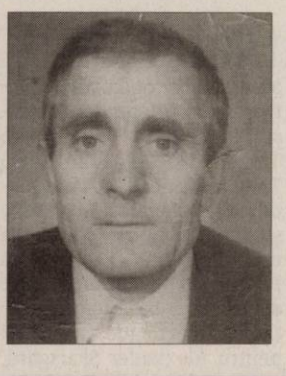

Azi, 19 august, purtăm în suflet aceeaşi durere şi tristeţe la împlinirea a 2 ani de când a plecat dintre noi cel care a fost soţ, tată, bunic şi străbunic

URSU GHEORGHE
din Iermata.

Trăim cu speranţa revederii. Nu te vom uita niciodată.

Soţia Florica, copiii, nepoţii şi strănepoţii

Sincere condoleanţe domnului Chiu Mircea. Dumnezeu să o odihnească în pace pe

MARIA.

Din partea fam. Stoian Elisabeta şi Mircea

O despărţire grea, o rugăciune şi o lumânare aprinsă pentru mama-soacră şi bunica cea care a fost

CHIU MARIA.

Dumnezeu să o odihnească.

Din partea fiicei Raluca - Oana, ginerele Radu şi nepoţii Luca şi Ştefan Stoian

Au trecut 2 luni de când mama şi bunica noastră dragă,

GAUDI ANA,

din Vladimirescu a plecat dintre noi. Dumnezeu s-o odihnească în pace!

Fam. Îndoliată Tomoiagă, Vanci şi Gaudi

Un ultim omagiu acum la despărţirea de mătuşa şi verişoara noastră dragă cea care a fost

CHIU MARIA.

Sincere condoleanţe!

Famiile: Chiu Adrian, Chiu Ioan şi Iulian

SERVICII FUNERARE

Obelisc SRL
Servicii funerare

Suntem NON-STOP la dispoziţia dumneavoastră

- Transport naţional şi internaţional
- Capace frigorifice -30°C
- Îmbălsămat/Toaletat
- Incinerări

Tel: 0744.566.276
Arad, Str. M. Eminescu nr. 26 (colţ cu Şt. Cicio Pop)
(H-580090)

Preluarea anunţurilor pentru următoarea zi se face până la ora 15.00 la ambele sedii, cu excepţia anunţurilor de deces, care se primesc până la ora 18.00, la sediul din Bd. Revoluţiei 81 .

Anunţurile de deces se publică GRATUIT!

www.Doliu.ro

Va promova albumul în Australia FOTO: EPA

Blondie, album după 8 ani

HOLLYWOOD. Blondie va lansa un nou album de studio în 2011, intitulat "Panic of Girls", după o pauză de opt ani, trupa americană urmând să susțină și un turneu mondial de promovare a acestui material discografic.Deși noul album va fi lansat în Statele Unite ale Americii în 2011, Blondie va susține un turneu de promovare a acestui material, alături de grupul The Pretenders, în noiembrie și decembrie 2010, în Australia.

SURSA: MEDIAFAX

Atacați de albine

Şeriful din Wake County s-a vazut nevoit sa cheme o echipa speciala pentru a scapa de albinele care au acoperit masina sa de politie. Dupa cateva ore acestia au reusit intr-un final sa curete masina de albine.

Vezi **http://www.aradon.ro/stiri/Youtube/articol/masina-de-politie-atacata-de-albine/cn/news-20100818-02563768**

Au rupt logodna

HOLLYWOOD. Rockerul Marilyn Manson, în vârstă de 41 de ani, și actrița Evan Rachel Wood, în vârstă de 22 de ani, care s-au logodit în urmă cu șapte luni, au pus capăt relației lor, care a început în urmă cu patru ani și a fost marcată de numeroase despărțiri și împăcări.

Marilyn Manson a fost văzut luând cina cu câțiva prieteni, printre care se afla și Colleen Shannon, una dintre starletele Playboy, la restaurantul STK din Los Angeles, sâmbătă seară. Apoi, Manson și grupul său de prieteni și-au petrecut noaptea în clubul Boudoir. **SURSA: MEDIAFAX**

Marilyn Manson

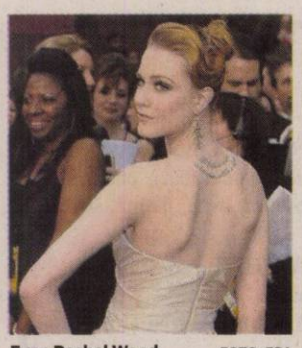

Evan Rachel Wood FOTO: EPA

Prea aproape de Air Force One

SEATTLE. Avioane de vânătoare au decolat marți la Seattle, după ce un aparat de zbor a ajuns prea aproape de avionul președintelui Barack Obama, care era staționat la sol. Două avioane de vânătoare au decolat de urgență cu puțin timp înainte de ora 14.00 (24.00, ora României) către Boeing Field, un aeroport din regiunea Seattle unde era garat Air Force One. Avioanele au provocat explozii supersonice, potrivit unor martori citați de ziar. Aceste avioane „au reacționat (la prezența) unui aparat de zbor în spațiul aerian interzis", a explicat o angajată din cadrul aviației civile (FAA), fără a fi în măsură să dea mai multe detalii. Potrivit postului NBC, a fost vorba despre un avion de turism. **SURSA: MEDIAFAX**

Mănuşa lui Michael, licitată

Mănuşa a fost purtată în timpul turneului mondial de promovare a albumului „History: Past, Present and Future".

MACAU. O mănușă rară care i-a aparținut lui Michael Jackson, decorată cu cristale Swarovski negre, va fi scoasă la licitație, în octombrie, în China.

Specialiștii se așteaptă ca acest accesoriu să fie vândut cu peste 50.000 de dolari.La această licitație vor participa numeroase obiecte care au aparținut altor celebrități, precum Madonna, Elvis Presley, Marilyn Monroe, Bruce Lee și prințesa Diana.Totodată, specialiștii se așteaptă ca rochia din catifea roșie purtată de prințesa Diana cu ocazia unui bal organizat în 1989 la ambasada Franței din Londra să fie achiziționată pentru o sumă cuprinsă între 80.000 și 100.000 de dolari.Din colecție mai fac parte costume de recuzită folosite în timpul filmărilor pentru peliculele din seria "Batman", "Vânătorii de fantome" și "Ultimul samurai".Licitația va fi organizată de casa americană Julien's Auction pe 9 octombrie în cazinoul Ponte din insula Macau. Cele mai importante obiecte din această colecție vor fi expuse mai întâi la Tokyo și Santiago de Chile, înainte de licitația din Macau.

SURSA: MEDIAFAX

Mănuşa ar putea fi cumpărată cu 50.000 de dolari FOTO: EPA

LOREDANA

Este născuta în zodia peşti şi îi place muzica.

CONTROL

Medicii veterinari îi fac un controal de sănătate unei broaşte ţestoase înainte de eliberarea în mare, la Royal Thai Marinei Marea Turtle Conservation Center din Thailanda. FOTO: EPA

Starurile „True Blood", nud

BUCUREŞTI. Actorii Anna Paquin, Stephen Moyer și Alexander Skarsgard, starurile serialului TV "True Blood", apar pe una dintre cele mai controversate coperte din această vară ale revistei Rolling Stone, pentru care au pozat nud și acoperiți cu pete de sânge, informează accesshollywood.com. Controversata fotografie este însoțită de textul "True Blood: They're Hot; They're Sexy; They're Undead" ("True Blood: Sunt atrăgători, sunt sexy și sunt vampiri").Nuditatea nu reprezintă o problemă pentru cei mai mulți dintre actorii care joacă în acest serial de televiziune, în special pentru Alexander Skarsgard, care joacă rolul lui Eric Northman, seducătorul șerif viking al vampirilor, îndrăgostit fără speranță de personajul interpretat de Anna Paquin, chelnerița telepată Sookie Stackhouse."Nu prea îmi pasă de aceste lucruri", declara Alexander Skarsgard pentru Access Hollywood la începutul acestei veri, cu ocazia debutului celui de-al treilea sezon al serialului "True Blood". "Dacă îmi place o scenă, nuditatea nu mă deranjează. Dacă totul are sens atunci când citesc scenariul, sunt bucuros să renunț la haine".

Sunt atrăgători, sunt sexy şi sunt vampiri FOTO: EPA

SURSA: MEDIAFAX

Lansează o colecţie kids

Cei doi au participat şi la lansarea unei colecţii de bijuterii de lux.

HOLLYWOOD. Actorii americani Angelina Jolie și Brad Pitt vor lansa o linie vestimentară pentru copii, informează revista StyleList. Ediția britanică a revistei Elle susține că cei doi actori americani, care au împreună șase copii, intenționează să lanseze o linie vestimentară pentru cei mici, iar încasările obținute vor fi donate fundației lor, Jolie-Pitt Foundation.

Deși nu există deocamdată informații concrete despre stilul abordat, editorii revistei StyleList susțin că viitoarea colecție vestimentară va avea influențe muntenegrene și va include cămăși și tricouri ce vor putea fi purtate atât de fetițe, cât și de băieți.Angelina Jolie și Brad Pitt sunt considerați a fi unul dintre cele mai solide cupluri de la Hollywood, în ciuda faptului că nu sunt căsătoriți. Cei doi au în prezent șase copii, dintre care trei sunt adoptați - Maddox, în vârstă de nouă ani, născut în Cambodgia, Pax, în vârstă de șase ani, născut în Vietnam, și Zahara, în vârstă de cinci ani, născută în Etiopia. Shiloh, născută în Namibia, în 2006, este unul dintre copiii biologici ai cuplului, alături de gemenii Knox Leon și Vivienne Marcheline, născuți pe 12 iulie 2008 la Nisa, în Franța. **SURSA: MEDIAFAX**

Au şase copii FOTO: EPA

„Începutul", lider în box-office

BUCUREŞTI. Filmul „Începutul/ Inception", de Christopher Nolan, a fost, pentru a doua oară consecutiv, lider al box office-ului românesc de weekend, cu încasări de 266.542 de lei și 14.484 de spectatori. Dom Cobb (Leonardo DiCaprio) este un hoț priceput, cel mai bun în domeniul periculoasei arte a extracției, adică a furtului de informații și secrete prețioase din subconștientul oamenilor în timp ce aceștia visează, când mintea lor este cel mai vulnerabilă.

Rara abilitate a lui Cobb i-a conferit un statut de profesionist extrem de căutat, de o valoare inestimabilă în complicata lume a spionajului tehnologic, dar l-a făcut în același timp să piardă tot ceea ce era mai important pentru el și l-a transformat într-un fugar internațional.

Acum i se oferă o șansă să recapete tot ceea ce a pierdut. O ultimă misiune i-ar putea reda viața de dinainte dacă reușește un lucru imposibil: opusul extracției de informații - implantarea lor în mintea cuiva. **SURSA: MEDIAFAX**

Leonardo Di Caprio FOTO: EPA

Cea mai mare finanţare

BUCUREŞTI. Proiectul „Despre oameni și melci", de Tudor Giurgiu, înscris la categoria ficțiune lungmetraj, a obținut cea mai mare finanțare - 1.635.000 de lei - la concursul organizat, anul acesta, de Centrul Național al Cinematografiei (CNC). Pe locul al doilea în clasamentul finanțărilor s-a situat Sergiu Nicolaescu, care a obținut 1.561.841 de lei. Proiectul "Ultimul corupt al României", pentru care acesta a primit finanțare de la CNC, va fi realizat de casa de producție MediaPro Pictures.Pe locul al treilea s-a situat proiectul "El Rumano", care va fi regizat de Cătălin Mitulescu. A primit o finanțare de 1.269.909 lei de la CNC. Pe patru s-a clasat proiectul "Doar cu buletinul la Paris", de Horațiu Mălăele, urmat de "Iguanele", de Marian Crișan.

SURSA: MEDIAFAX

FONDAT 1989, APARE LA ARAD, TEL. 0257/281.802, E-MAIL: REDACTIA.JURNALARADEAN@INFORMMEDIA.RO; PUBLICITATE.JURNALARADEAN@INFORMMEDIA.RO

Liberalul Ionel Ciupe spune că a trecut vremea politicii de cafenea
PAGINA 5

JURNAL ARĂDEAN

Teodora Olariu, optimistă în privinţa preluării Municipalului
PAGINA 5

VINERI
20 AUGUST 2010
ANUL XXII, NR. 6122
16 PAGINI - 1,49 LEI

27° Temperaturile se vor situa între 15 şi 27 grade. Vântul va sufla cu 14 km/h

DIMINEAŢA | AMIAZA | SEARA

Astăzi, supliment programe TV pentru perioada 21 august - 3 septembrie 2010. Se difuzează gratuit.

47.000 de somaţii, 39.000 de popriri

ARAD. Situaţie dramatică printre agenţii economici din judeţul nostru: 46.982 de somaţii au fost comunicate de Direcţia Generală a Finanţelor Publice Arad firmelor cu probleme, în primele şapte luni ale anului. /P.3

TIR-urile nu vor circula în Ungaria FOTO:A.G.

Interzis pentru TIR-uri în Ungaria

ARAD. Poliţia de Frontieră Arad anunţă că în perioada 20-22 august circulaţia camioanelor pe teritoriul Ungariei va fi interzisă. Maghiarii sărbătoresc în această perioadă Ziua naţională a Ungariei. /P.8

LOTO 19 AUGUST

6/49:	38, 14, 23, 34, 17, 42
NOROC	3949436
5/40:	1, 32, 27, 8, 6, 29
JOKER	28, 24, 1, 16, 6 + 18

TURISM

Numărul turiştilor străini sosiţi în România.

număr

Grafica: Jurnal arădean — sursa: Capital

Cu viteza melcului prin Arad

Tramvaiele circulă, în pofida investiţiilor făcute în linii, cu 13 kilometri pe oră, media occidentală fiind de 26 km/oră!

ARAD. Nu stăm bine cu traficul din municipiu nici la capitolul circulaţia tramvaielor. Stăm, mai exact, de cel puţin două ori mai prost decât în occident. Şi nu e vorba de aspectul tramvaielor, de curăţenia din mijloacele de transport, ori de frecvenţa în circulaţie, unde s-ar putea să stăm şi mai prost, ci de viteza cu care se deplasează vehiculele aparţinând Companiei de Transport Public pe liniile din municipiu.

Specialiştii firmei germane, care realizează acum un amplu studiu de trafic în municipiu, au ajuns la concluzia că în Arad se circulă prea încet. Mai exact, în urma măsurătorilor de pe teren, nemţii au pus verdictul: tramvaiele circulă pe linii arădene cu 13 km/oră, în condiţiile în care media occidentală este de 25-26 km/oră. Deplasarea cu tramvaiul nu are cum să fie atractivă în condiţiile date, susţin nemţii, care au mai adăugat la capitolul probleme grave spaţiile insuficiente pentru călători în staţiile de tramvai, lipsa copertinelor, absenţa unui sistem modern de ticketing, absenţa trecerilor de pietoni spre spaţiile de tramvai, absenţa afişajului pentru aceste mijloace de transport (hărţi cu circuitul şi orarul) etc. Probleme uşor de rezolvat, susţin germanii. Aceasta părea să fie acum mai bine de un an şi opinia executivului local, care susţinea că proiectul BERD va avea ca rezultat final o viteză mult mai mare de circulaţie a tramvaielor.

Se spunea atunci că tramvaiul va fi cel mai rapid mijloc de transport în Arad (se va circula cu 40 km/oră), că va avea undă verde la semafoare iar tot sistemul conex acestui mijloc de transport se va schimba ridical. Până acum însă... **JA-A.B.D.**

PARADA VELIERELOR

Parada velierelor, un deosebit eveniment maritim aşteptat nu numai de turişti, ci şi de olandezi. Veliere, de toate dimensiunile, dar şi alte categorii de nave din Ţările de Jos au participat ieri la o impresionantă paradă între IJmuiden şi zona portuară a Amsterdamului. Eveniment are loc în această parte a Olandei din cinci în cinci ani. FOTO:EPA

Fără şanse de economii la încălzire

Creşterea cotei aferente părţilor comune la încălzire va lovi în săraci şi în debranşaţi.

ARAD. Persoanele fără posibilităţi materiale, care preferă să stea în frig decât să plătească sume covârşitoare la încălzire, primesc o nouă lovitură! Se prefigurează creşteri importante la valoarea facturilor de energie termică, la iarnă, pentru locatarii care s-au debranşat sau care fac economii prin închiderea robineţilor termostataţi de la repartitoarele de încălzire.

Asta, deoarece printr-un Ordin emis de şeful Autorităţii Naţionale de Reglementare a Serviciilor Comunale se măreşte cota parte pentru încălzirea părţilor comune (care este în prezent, în funcţie de decizia locatarilor din bloc, de până la 10% din valoatea totală a facturii de încălzire) până la 50%!

Prin Ordinul ANRSC 343 din iulie 2010 se reglementează modalitatea de calcul a cotelor de încălzire din părţile comune, printr-o serie întreagă de formule matematice. Cea mai importantă prevedere, însă, este cea care vizează blocurile în care sunt montate repartitoare de costuri, în care nu s-a realizat inventarierea suprafeţelor comune, aici impunându-se cote fixe de 30% şi 50% pentru câte trei luni din sezonul de încălzire. /P.3

Sărbătoare cu pită nouă

PECICA. Trei zile de sărbătoare în oraş: de la concursuri gastronomice şi de prins purcei până la concerte de muzică uşoară. Întregul oraş este invitat să participe la tradiţionala sărbătoare câmpenească „Praznicul de Pită Nouă". /P.6

Autorul violului abonat la închisoare

ARAD. Suspectul principal în cazul violului a cărui victimă a fost o fetiţă de 11 ani, Lucian S., are nenumărate condamnări şi mai este cercetat penal într-un dosar. /P.8

Pe muchie de Regulament

ARAD. Potrivit Regulamentului de aplicare a Statutului PSD, Conferinţele Municipale trebuie să se desfăşoare în regim de Adunări Generale, dar PSD Arad nu găseşte sală atât de mare în municipiu. /P.5

UTA se antrenează însă depinde de FRF FOTO:A.H.

Amical cu gândul în altă parte

ARAD. Mâine, de la ora 11, UTA susţine un meci de verificare cu FC Bihor, pe propriul teren, în urma căruia se vor face ultimele retuşuri asupra lotului de jucători. Problema e alta: „albroşiii" nu ştiu nici acum în ce eşalon vor evolua. /P.9

FELICITĂRI

Atmosferă de sărbătoare, aseară, în Parcul Eminescu, unde 159 de cupluri de aur au fost felicitate pentru împlinirea a 50 de ani de căsătorie. În semn de apreciere, autorităţile locale, în frunte cu primarul Gheorghe Falcă, le-au împărţit câte o diplomă, o floare şi câte 500 lei.

FOTO:DIANA DUŢU

10197
9 771220 748058

REMEMBER: 20 AUGUST

1741 Exploratorul danez Vitus Bering a descoperit Alaska

1779 S-a născut chimistul şi mineralogul Jöns Jakob Berzelius, a introdus notaţia elementelor chimice prin simboluri (d. 1848)

1827 S-a născut Josef Strauss, compozitor şi dirijor austriac (d. 1870)

1864 S-a născut Ionel I.C. Brătianu (d. 1927)

1871 S-a născut fiica regelui Carol I şi a Elisabetei, Maria, singurul copil al familiei regale; a încetat din viaţă de scarlatină la vârsta de 3 ani

1872 A încetat din viaţă scriitorul Dimitrie Bolintineanu (n. 1825)

1875 S-a născut istoricul Constantin Giurescu (d. 1918)

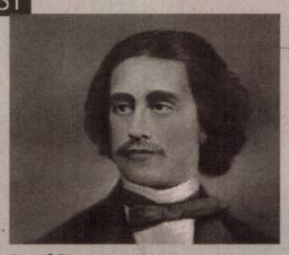

Josef Strauss

1901 S-a născut poetul Salvatore Quasimodo (d. 1968)

1920 S-a născut Zoe Dumitrescu Buşulenga, critic şi istoric literar (d. 2006)

1921 S-a născut scriitorul Zahu Pană (d. 2001)

1923 A murit compozitorul Alexis Catargi (n. 1876)

1930 A murit Gheorghe A. Dinicu, compozitor, profesor şi dirijor (n. 1863).

COMENZI TAXI

ALFA PLUS 949; 349.349
TAXI ALFA 945; 22.88.88; 25.25.26; 0723-200.301; 0745-50.60.70
TAXI ARAD 940; 0722-755.440; 0740-252.101
FAVORIT 280.000; 281.111; 0740-083.333; 0724-409.992

AU PLECAT DINTRE NOI

Almaşi Iuliu (1936), Urlea Ioan (1932), Lazar Bujor Tudor (1963), Roşu Olga Maria (1923), Şerb Aurelia (1926), Minciună Aglaia (1931), Portik Zoltan (1953), Matei Paraschiva (1941), Miklos Ştefan (1965), Robotin Gheorghe (1950), Clintoc Petru (1927).

TELEFOANE UTILE

☎INFORMAŢII TELEFONICE: 118.932; ☎ROBOT: 1958; ☎APEL UNIC DE URGENŢĂ: 112; ☎PRIMĂRIA ARAD: Program de relaţii cu publicul, luni-vineri 8-20. Tel.: 0257/284.744; tel. centrală: 0257/281.850; ☎S.C. E.ON GAZ ROMÂNIA - Sucursala Arad: 0357/403.321; ☎DERANJAMENTE ELECTRICITATE: 0257/929; ☎INFORMAŢII CFR: 0257/231.777; ☎PROTECŢIA CONSUMATORULUI: 0257/257.049; ☎GOSPODĂRIREA COMUNALĂ ARAD S.A.: 0257/270.352; 0729-009.033; 0257/270.352;

SUDOKU

REGULI: În fiecare bloc sunt câteva cifre între 1 şi 9, stabilite dinainte. Acestea trebuie completate cu cifrele lipsă, în aşa fel încât fiecare număr să figureze o singură dată. De asemenea, cifrele de la 1 la 9 trebuie să figureze o singură dată atât pe rândurile orizontale cât şi pe coloanele verticale ale celor nouă blocuri luate împreună.

ÎNCEPĂTORI

	9	5	4	6				
	7				5	3	4	9
	1		9		2			5
	2	3				9		8
6				1				2
1		8				4	6	
9			8		4		5	
4	6	2	7				3	
				3	1	2	9	

AVANSAŢI

7	1				4			6
8			7		5			
					9	4	3	
	5		6			7		9
				9		2	1	
4	9	1						
		8	3	2				
		3		5			7	1
5			9				2	

Soluţiile jocurilor din numărul precedent:

ÎNCEPĂTORI

2	3	9	4	7	8	1	6	5
8	4	5	3	6	1	9	7	2
1	7	6	5	9	2	3	8	4
6	1	3	8	2	9	5	4	7
4	2	7	6	1	5	8	9	3
9	5	8	7	3	4	6	2	1
7	9	1	2	8	3	4	5	6
3	6	4	9	5	7	2	1	8
5	8	2	1	4	6	7	3	9

AVANSAŢI

3	9	8	4	2	5	1	7	6
4	7	6	1	3	9	5	8	2
1	2	5	6	7	8	4	9	3
8	3	4	9	6	2	7	5	1
6	1	9	5	4	7	3	2	8
2	5	7	8	1	3	6	4	9
5	4	2	3	8	1	9	6	7
7	6	3	2	9	4	8	1	5
9	8	1	7	5	6	2	3	4

UNDE MERGEM în Arad

CINEMA

DACIA „Salt" (SUA), orele 14; 17; 20.
ARTA „Cod galben de crimă" (Italia, SUA) orele 15; 17.30; 20.

EVENIMENT

„Zilele Aradului": Deschidere târg Bulevard (B-dul Revoluţiei. Tronson Teatru-Primărie, ora 10.00), Concert în cartierul Vlaicu (Şcoala Generală nr. 6, orele 19-22), Concert în cartierul Alfa (Parcul Bisericii, orele 19-22), Concert în cartierul Micălaca (Parcul Orizont, orele 19-22), Săgeata Verde (Circuit Podgoria Aradului), Petrecere în zona de agrement kiss FM; Dj+MC de la Kiss FM Bucureşti (Ştrandul Neptun, orele 11-20), Şedinţă festivă decernare titluri şi distincţii (Sala mică a Palatului Cultural, ora 12.00)

FESTIVALURI

Festivalul-concurs al tinerilor interpreţi de muzică populară (duminică, 22 august, ora 14, la Teatrul de vară din Moneasa)

EXPOZIŢII

GALERIILE DE ARTĂ „DELTA": Expoziţie jubiliară a Atelierului Internaţional de Artă „Almási Béla" (vernisajul, astăzi, 20 august, ora 18.00)
GALERIA DE ARTĂ „ALFA" (B-dul Revoluţiei, nr. 90): Expoziţie de pictură Julian Chiu şi Julia Chiu (9-17)
MUZEUL DE ARTĂ ARAD (str. Gh. Popa 2-4, et. II - Sala Ovidiu Maitec): Patrimoniul arhitectural al Aradului – încotro?- expoziţie de fotografie şi desen (str. Gh. Popa 2-4, et. 2) (9-17).
SALA CLIO (str. Horea, nr. 8): Expoziţia artiştilor din Pecs (9-17)
COMPLEXUL MUZEAL ARAD (Palatul Cultural, Piaţa G. Enescu 1): Expo cu fluturi „ARMONII CROMATICE II" (orele 9-17)

SĂNĂTATE

CABINET GINECOLOGIC: Arad, B-dul Decebal nr. 11 (lângă Hotel Aradul). EFECTUĂM: TEST PAP, ECO VAGINAL, CHIURETAJ. Programări la telefon: 0727.008.794.

MEDLINE SERVICE - injecţii, pansamente, perfuzii, recoltări analize la domiciliu, 7 zile din 7. Tel. 0257.338.578; 0728.285.762; 0728.285.760.

PIEŢE, TÂRGURI

Astăzi este zi de piaţă la Ineu, Lipova, Covăsânţ, Mişca, Moneasa, Şepreuş, Şimand, Vladimirescu, Şeitin. Tot astăzi se organizează târguri săptămânale la Ineu, Şepreuş, Şimand.

HOROSCOP

BERBECUL (III.21.-IV.20.)
Vă enervaţi din cauza unui coleg de serviciu care vă face greutăţi. Nu este momentul să luaţi decizii importante. S-ar putea să fiţi confuz şi să nu vă puteţi concentra.

GEMENII (V.21.-VI.21.)
Sunteţi nervos şi aveţi tendinţa să-i criticaţi pe toţi cei din jur. Vă sfătuim să vă temperaţi, ca să nu vă îndepărtaţi prietenii. Aflaţi că veţi primi vizita unei rude din altă localitate.

LEUL (VII.23.-VIII.23.)
Este posibil să aveţi dificultăţi de concentrare la serviciu, din cauza problemelor sentimentale. Nu vă lăsaţi pradă melancoliei! Puteţi avea spor la treburi casnice.

BALANŢA (IX.24.-X.23.)
Dimineaţa, o rudă apropiată vă dă o veste neplăcută. Problemele sunt trecătoare. Vă sfătuim să evitaţi orice discuţie în contradictoriu cu partenerul de viaţă.

SĂGETĂTORUL (XI.23.-XII.21.)
Este posibil să aveţi dificultăţi pe plan sentimental şi financiar. Din acest motiv, sunteţi indispus şi puteţi deveni irascibil. Păstraţi-vă calmul şi ascultaţi sfaturile prietenilor!

VĂRSĂTORUL (I.21.-II.20.)
Dimineaţa s-ar putea să fiţi dezamăgit de atitudinea unui partener de afaceri sau a unui colaborator. Nu puneţi la suflet! Vă sfătuim să vă concentraţi asupra problemelor.

TAURUL (IV.21.-V.20.)
Astăzi este indicat să evitaţi afacerile şi întâlnirile cu prietenii. Dimineaţa s-ar putea ca o rudă să vă ceară un împrumut. Vă sfătuim să nu o refuzaţi, dacă puteţi.

RACUL (VI.22.-VII.22.)
Vă recomandăm să amânaţi deciziile importante şi să vă dedicaţi unor activităţi de rutină. Ar fi bine să vă relaxaţi şi să acordaţi mai mult timp odihnei.

FECIOARA (VIII.24.-IX.23.)
Nu vă convine nimic şi vă enervaţi foarte uşor. Aveţi tendinţa să căutaţi cearta cu lumânarea, sub diferite pretexte. Nu faceţi din ţânţar armăsar!

SCORPIONUL (X.24.-XI.22.)
S-ar putea să vă certaţi cu partenerul de viaţă, pentru că vi se pare că a cheltuit cam mult. Ar fi bine să ţineţi cont şi de dorinţele sale. Vă sfătuim să vă menajaţi sănătatea.

CAPRICORNUL (XII.22.-I.20.)
Dimineaţa s-ar putea să fiţi agitat din cauza unor schimbări care survin la serviciu. Vă sfătuim să nu vă ieşiţi din fire, altfel riscaţi să vă complicaţi situaţia. Fiţi calm cu persoana iubită!

PEŞTII (II.21.-III.20.)
S-ar putea să fiţi dezamăgit de un prieten apropiat. Vă sfătuim să fiţi mai prudent decât de obicei. Amânaţi investiţiile! După-amiază, o rudă bolnavă vă cere un împrumut.

„Jurnal arădean" vă ascultă

Între orele 11 - 13, la telefonul 0257.280943, redactorul nostru vă stă la dispoziţie.

ARAD. Doamna **A.M.** stă pe str. Reşiţei şi când a vrut să gătească a constatat că nu e gaz. Din păcate, cu puţin timp în urmă, a mai avut un necaz asemănător: a fost plecată în concediu 10 zile şi când a revenit a găsit toată carnea stricată în congelator pentru că, probabil, în această perioadă au fost defecţiuni la reţeaua electrică. „Cum putem noi spune că trăim într-o ţară civilizată când ieri n-am avut curent, astăzi nu avem gaz şi mâine nu vom avea apă? Nimeni nu mai pune la punct firmele care se ocupă de aceste utilităţi?" - întreabă cititoarea noastră.

Dl. **Viorel Hanc,** str. Boemiei (Grădişte) are o problemă cu iluminatul public de pe strada lui, mai exact, un bec se aprinde şi se stinge toată noaptea. A reclamat la Primărie, de unde a fost trimis la ELBA (unde toţi au concediu), apoi s-a adresat la ENEL dar „jocul de lumini" nu l-a rezovat nimeni. „Ei ar trebui să urmărească, nu să reclam eu - spune V.H. Dar şi de reclam, tot nu se întâmplă nimic".

JA -V.F.

CURS VALUTAR

DENUMIREA VALUTEI	BNR	BCR		BRD		San Paolo IMI Bank		Banca Românească		Banca Romexterra		Alpha Bank		Casa de schimb LUXOR	
		C	V	C	V	C	V	C	V	C	V	C	V	C	V
Euro	4,25	4,17	4,28	4,15	4,30	4,17	4,25	4,19	4,24	4,19	4,27	4,16	4,28	4,19	4,23
Dolar SUA	3,28	3,20	3,35	3,23	3,37	3,26	3,32	3,27	3,32	3,25	3,35	3,22	3,36	3,25	3,30
Forint	0,0152	0,0147	0,0158	0,0142	0,0159	0,0145	0,0155	-	-	0,0148	0,0157	-	-	0,0150	0,0154
Gram aur	129	93,80													

Vremea

Vineri, 20 August

www.aradon.ro

17° LA ORA 6 — Temperaturile se vor situa între 15 şi 17 grade. Vântul va sufla cu 14 km/h, dinspre N.

27° LA ORA 18 — Temperaturile se vor situa între 25 şi 27 grade. Vântul va sufla cu 13 km/h, dinspre NE.

ZIUA PRECEDENTĂ

Arad	28° C	Umiditate:	65%
Lipova	27 °C	Presiune:	757mmHG
Chişineu-Criş	28° C	Precipitaţii:	0 %
Săvârşin	27° C	Vânt:	11 km/h
Sebiş	29 ° C	Direcţie vânt:	NE

SOARELE

Răsare: 06:38
Apune: 20:37

AZI

Temperaturile se vor situa între 15 şi 27 grade. Vântul va sufla cu 14 km/h, dinspre N.

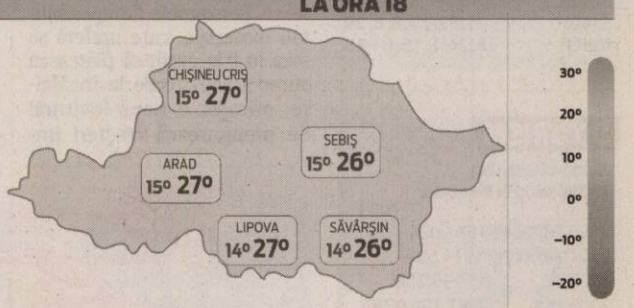

FAZELE LUNII

10. 08. — 16. 08. — 24. 08. — 01. 09.

VINERI	SÂMBĂTĂ	DUMINICĂ	LUNI
15° 27° parţial noros	14° 28° însorit	15° 29° însorit	16° 29° însorit

CALENDAR

Biserica ortodoxă: Sf. Prooroc Samuel; Sf. Mc. Sever şi Iliodor. **Biserica greco-catolică:** Pf. Samuil; [Sf. Bernard]. **Biserica romano-catolică:** Ss. Bernard, abate, înv.; Laura, m.

PROGNOZĂ PENTRU TREI ZILE

Temperaturile minime vor fi cuprinse între 14 şi 16 grade, iar cele maxime între 27 şi 29 grade.

Temp.minime: 14 la 16° C
Temp.maxime: 27 la 29° C

JURNAL ARĂDEAN
Str. Poetului nr. 1C, Arad
Auditat de BRAT
Reclamaţii difuzare: 0257/ 228586

Director editor: Mircea Ţişcă (8465)
Secretariat: 0257.281802 (centrala), fax - 0257.280655
Şef departament difuzare: Carmen Csordas
Marea publicitate: 0257.280904 (int. 8488); Mica publicitate: 0257.210775
Tiparul executat la: SC Inform Media SRL, Calea Torontalului, DN 6, km 5,7, Timişoara

Editor coordonator: Adriana Barbu (8410) **Responsabil de număr:** Vasile Filip
Secretar general de redacţie: Gabriela Groza (8417) **Departamente: Eveniment:** Simona Butaru (8412), Monica Ardelean (8446), Alin Gherasim, Gerlinde Knap (8435); **Politic:** Tristan Mihuţa (8431), Simion Todoca (8425); **Economic:** Andreea Pintea (8419); **Cultură, Învăţământ:** Vasile Filip (8428); **Social:** Diana Duţu (8429); **Sport:** Daniel Scridon (8427), Adrian Hărţău (8433), Leo Sfâra (8434);
Tehnoredactare: Ghizela Şerban, Ramona Vidulescu
REDACŢIE : tel. 0257.281802 (centrala); fax 0257.280655 (int. 8490), 0257.281797 (int.8489); e-mail:redactia.jurnalaradean@informmedia. ro, adevaruldearad@informmedia.ro, publicitate.jurnalaradean@informmedia.ro, publicitate.adevarul@informmedia.ro

În Arad: 47.000 de somaţii, 39.000 de popriri pe venit

Situaţie dramatică printre agenţii economici din judeţul nostru: îngropaţi în somaţii şi popriri pe conturi.

ARAD. 46.982 de somaţii au fost comunicate de Direcţia Generală a Finanţelor Publice Arad agenţilor economici cu probleme din judeţ în primele şapte luni ale anului. Sumele încasate ca urmare a acestor somaţii s-au ridicat la 76.252.309 lei.

Mai grav, Finanţele au pus popriri pe un număr de 38.921 de conturi bancare ale agenţilor economici, sumele încasate din aceste popriri fiind de 31.717.099 lei.

Că economia o ia în jos în Arad e fapt demonstrat şi de următoarele cifre care îi vizează pe întreprinzătorii din judeţ: 7.263 de popriri au fost puse la terţi, de aici Finanţele arădene încasând peste 5,6 milioane de lei, iar sechestrele aplicate pe 272 de bunuri mobile şi imobile ale agenţilor economici au adus în buget 408.832 lei. Per total, Direcţia Generală a Finanţelor Publice Arad a reuşit să încaseze, din măsurile de executare silită aplicată firmelor cu probleme, 114.010.483 lei. Lucru bun pentru buget, dar dureros pentru imaginea de ansamblu a economiei arădene aflată în plină criză. Chiar şi reprezentanţii Finanţelor ştiu acest lucru: „Este bine ştiut că în această perioadă bugetul general consolidat al statului are nevoie de încasări suplimentare, motiv pentru care angajaţii instituţiei au depus eforturi susţinute în vederea îndeplinirii acestui obiectiv. Derularea şi intensificarea măsurilor de executare silită reprezintă o prioritate în activitatea DGFP Arad. În acest sens cu toate că suntem conştienţi de greutăţile financiare prin care trec mulţi agenţi economici suntem obligaţi să întreprindem toate măsurile de executare silită în vederea recuperării datoriilor pe care agenţii economici le-au înregistrat la bugetul general consolidat al statului", se arată într-un comunicat remis de instituţie.

JA-A.B.D.

Agenţii economici chemaţi la ghişeu FOTO: FAN

Mii de pensionari arădeni au fost sprijiniţi de CARP

ARAD. În primele şapte luni ale acestui an, Casa de Ajutor Reciproc a Pensionarilor din Arad (CARP) a oferit membrilor săi o serie de facilităţi. CARP a acodat ajutoare de urgenţă şi sume nerambursabile la un număr de 453 de membri, în valoare de 10.530 lei. S-au acordat, de asemenea, compensări privind contravaloarea unor lucrări privind protezele dentare, ochelari, cristalin, la un număr de 525 de persoane, în valoare totală de 30.180 lei. 420 de membri CARP au beneficiat de compensări din contravaloarea biletelor de tratament în staţiunile balneare, valoarea totală a acestora fiind de 20.694 lei. S-au acordat, totodată, ajutoare de deces în valoare de 450 lei la un număr de 425 de familii în sumă totală de 195.550 lei. În total, au beneficiat de sprijin financiar un număr de 1.823 de membri CARP, valoarea totală a sprijinului acordat fiind de 256.995 lei.

„Informăm membrii CARP că în acest an s-au acordat împrumuturi rambursabile la un număr de 1.991 membri, în valoare de 3.071.320 lei, fiind posibilă onorarea cererilor de împrumut depuse în data de 10 iunie 2010", anunţă reprezentanţii CARP Arad. **JA - S.B.**

LA BĂI TERMALE

Băile Termale au fost frecventate de 14.544 vizitatori numai în luna iulie. Fizioterapia a efectuat un număr de 322 de consultaţii şi 277 de tratamente, iar la Cabinetul stomatologic au fost înregistrate 595 de tratamente.

Modificări impuse de Bucureşti la calculul consumului de căldură la blocuri FOTO: JA

Fără economii la încălzire

Creşterea cotei aferente părţilor comune la încălzire va lovi în săraci şi în debranşaţi.

ARAD. Locatarii din blocuri care îşi închid repartitoarele, sau chiar s-au debranşat şi se încălzesc cu alte sisteme, vor fi puşi să împartă, timp de trei luni, „frăţeşte", împreună cu vecinii, jumătate din valoarea totală a facturii. În prezent, circa 90% din valoarea totală a facturii la încălzire este împărţită în funcţie de consumul individual, stabilit de repartitor, iar 10% este împărţită pauşal la toţi locatarii. Din iarnă, timp de trei luni, doar jumătate din costul total, pe bloc, va fi împărţit pe apartamente în funcţie de consumul individual, iar restul de 50% din cheltuielile cu încălzirea vor fi plătite în sistem pauşal.

„În cazul în care din motive bine justificate operatorii economici care exploatează repartitoare de costuri nu finalizează inventarierea suprafeţei echivalentă termic în subsolurile condominiilor în care sunt montate repartitoare, până la începutul sezonului de încălzire 2010 - 2011, se admite, numai pentru acest sezon de încălzire, utilizarea în calculele de repartizare a unei cote procentuale aferentă părţilor comune de 30% din valoarea facturii pentru încălzire în lunile decembrie, ianuarie şi februarie şi de 50% din valoarea facturii în celelalte luni în care se furnizează agent termic", se precizează în document.

> Sfătuim asociaţiile să grăbească inventarierea părţilor comune
> **VASILE ARION**

PROIECT DE LEGE

Pe lângă prevederile acestui ordin, care produce efecte doar în sezonul de încălzire 2010 - 2011, administraţia pregăteşte şi completarea legii energiei cu date clare de calcul a cotelor comune de încălzire. Potrivit proiectului, procentul va fi stabilit de Adunarea Generală a Asociaţiilor de Proprietari şi nu va putea fi mai mic de 30% şi nici mai mare de 50% din totalul energiei termice înregistrate pentru încălzirea unui bloc de locuinţe. În prezent este de maxim 10%. Proiectul de completarea Legii nr. 325 privind serviciul public de alimentare cu energie termică a primit avizul favorabil al Guvernului şi a trecut de Senat, urmând ca votul final să se dea, în toamnă, de Camera Deputaţilor.

Până la 100 de lei!

Potrivit lui Vasile Arion, vicepreşedintele ULALA, „ne aşteaptă o majorare, dacă nu se face inventarierea. Se poate ajunge până la o majorare de chiar 100 de lei la un apartament cu două camere. Sfătuim asociaţiile să grăbească inventarierea părţilor comune".

SIMONA BUTARU
simona.butaru@informmedia.ro

Nicio maşină pe centru şi la ştrandul Neptun

ARAD. Se închide circulaţia maşinilor pe un tronson din centrul Aradului şi pe Ştrandul Neptun. Motivul e dat de sărbătorirea Zilelor Aradului. Primăria a luat decizia să închidă de joi, 19 august, de la ora 21.00, şi până duminică, 22 august, ora 24.00, traficul auto pe Bulevardul Revoluţiei pe tronsonul Teatru (staţia de tramvai) - Primărie, pentru desfăşurarea „Târgului estival", manifestare în cadrul Zilelor Aradului. Varianta de ocolire pentru circulaţia auto de la Teatru spre Primărie e pe Bulevardul Dragalina. În plus, de sâmbătă, 21 august, accesul autovehicolelor şi staţionarea acestora în incinta ştrandului vor fi permise doar între orele 08.00-14.00. Măsura vizează agenţii economici care îşi desfăşoară activitatea la ştrand, proprietarii şi chiriaşii căsuţelor, precum şi ceilalţi vizitatori. „Facem pe această cale un apel ca în intervalul orar 14.00-15.00 autovehicolele să fie mutate în afara ştrandului (parcare sau zone adiacente). Nici duminică, 22 august, nu va fi permis accesul auto în incinta Ştrandului Neptun. Măsurile sunt necesare pentru a permite desfăşurarea optimă a activităţilor prilejuite de sărbătoarea „Zilele Aradului", se arată în comunicatul Primăriei Arad. **JA-A.B.D.**

Interdicţie la maşini FOTO: A.B.D.

Centrul zootehnic, închis

ARAD. S-a decis reorganizarea Agenţiei Naţionale pentru Ameliorare, Selecţie şi Reproducţie în Zootehnie. Reorganizare care, potrivit datelor oficiale furnizate de Guvern, a impus reducerea personalului, număr de posturi din cadrul acestei instituţii fiind diminuat cu 552 de posturi. Mai exact, numărul total de posturi al agenţiei a fost redus de la 854 la 302 de posturi. Din cele 552 de posturi reduse, 461 erau ocupate iar 91 vacante. Economia cu cheltuielile de personal rezultată este, potrivit Guvernului, de 15.348.000 lei pe an, ceea ce reprezintă 3,39% din bugetul cheltuielilor de personal al Ministerului Agriculturii şi Dezvoltării Rurale. Actul normativ emis de Guvern de curând şi care vorbeşte de reorganizarea agenţiei mai include şi desfiinţarea centrelor regionale pentru ameliorare şi reproducţie în zootehnie, cu personalitate juridică, din Iaşi, Constanţa, Bucureşti, Dolj, Arad, Cluj şi Braşov. **JA-A.B.D.**

Reproducţia în pericol FOTO: JA

Cu „Examen"-ul la Madrid

ARAD. Filmul „Examen" aparţinând regizorului arădean Titus Muntean a fost prezentat ieri, de la ora 19.30, în cadrul Video forumului: „Călătorii pe alte continente", la Biblioteca Publică Latină „Antonio Mingote" din Madrid.

Totul a fost posibil ca urmare a faptului că Serviciul de Dinamizare a Spaţiilor Publice al Primăriei Madrid, Biblioteca Publică Latină „Antonio Mingote" şi Asociaţia Casa de Rumanía de España organizează, pe parcursul lunii august, trei sesiuni de proiecţii de film documentar sau ficţiune, urmate de discuţii cu publicul.

ICR Madrid a colaborat la proiecţia filmului „Examen" al lui Titus Muntean.

JA-A.B.D.

Nou
Varice?
Tratament eficient şi modern !!
Tratăm varicele prin Scleroterapie Asistată Ultrasonografic (UGS) :
- fără operaţie chirurgicală
- fără anestezie – este nedureroasă
- fără cicatrici postoperatorii
- fără absenţa de la serviciu / concediu medical
- pacientul îşi poate desfăşura activităţile zilnice obişnuite în câteva ore de la intervenţie.

HEMOROIZI? FISURI ANALE?
TRATAMENT FĂRĂ OPERAŢIE
Sunt folosite cele mai noi tehnici practicate in Comunitatea Europeană:
- Investigaţiile videocomputerizate
- Fototermocoagularea în spectru infraroşu
- Excizia cu unde de radiofrecvenţă

Colonoscopie şi Ecografie Abdominală Gratuite în cadrul tratamentului!
10% reducere din costul tratamentului pentru pensionari
Arad: 0257 213 888
LaurusMedical clinics
www.laurusmedical.ro

RECLAME

„Atelier de pictură”

ARAD. În cadrul „Zilelor Aradului” va avea loc a III-a ediție a „Atelierului de pictură”. 25 de pictori, membri ai Cenaclului „I. Andreescu”, și nu numai, vor picta în aer liber, astăzi, mâine și poimâine, pe șevalete persinale, fară nici o tematică, în fața Hotelului Continental. Alături de artiștii plastici vor fi și fotografii Foto Clubului arădean, care vor expune din lucrările lor iar, după lăsarea serii, vor fi proiecții din activitatea artiștilor prezenți precum și aspecte de la edițiile anterioare. Deschiderea oficială va fi făcută sâmbătă, la ora 10.30, de către viceprimarul Levente Bognar. Actiunea este organizată de Primaria municipiului Arad, Fundația Takacs, Cenaclul „I. Andreescu” și Foto Club Arad.

JA-V.F.

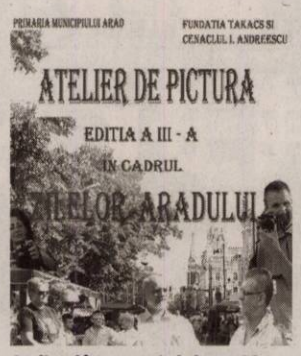

Atelierul începe azi, de la ora 10

FOTO: FAN

RETEȚA ZILEI

Friptură cu somon și sparanghel

INGREDIENTE: 400 g cartofi noi, 2 linguri oțet balsamic, 8 lăstari de sparanghel, 100 g roșii cherry, o lingură de oțet balsamic, 2 fileuri de somon, o mână frunze de busuioc.

MOD DE PREPARARE: Se încălzește cuptorul la 200° C. Se pune uleiul de măsline și cartofii noi nedecojiți într-o tavă, și se lasă să se rumenească la cuptor timp de 20 de minute. Se adaugă sparanghelul și se amestecă cu cartofii. Se pune tava la cuptor timp de aproximativ 15 minute.

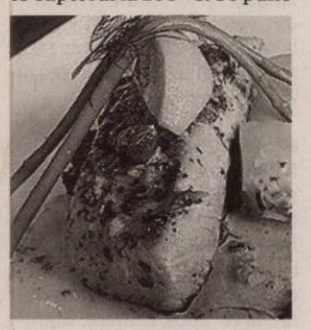

Se adaugă în tavă roșiile cherry și oțetul. Se așează pește între legume ca să prindă gustul lor. Se pune și restul de ulei în tavă și se pune din nou la cuptor timp de aproximativ 15 minute până se coace somonul. Se ia tava din cuptor și se împrăștie frunzele de busuioc peste friptură. **Poftă bună!**

Pentru mai multe REȚETE intră pe **www.culinar.ro**

Adunarea Oastei Domnului

ARAD. Cu binecuvântarea Înalt Preasfințitului Părinte dr. Timotei Seviciu, Arhiepiscop al Aradului, duminică, 22 august, va avea loc, la Catedrala Veche, Adunarea Oastei Domnului. Programul cuprinde: între orele 8-12, Sfânta Liturghie; între orele 14-18, Adunarea Oastei Domnului; între 18-19, Vecernia. **JA -V.F.**

EXPERȚI ÎN IMOBILIARE
romimo.ro
PIAȚA DE IMOBILIARE A ROMÂNIEI

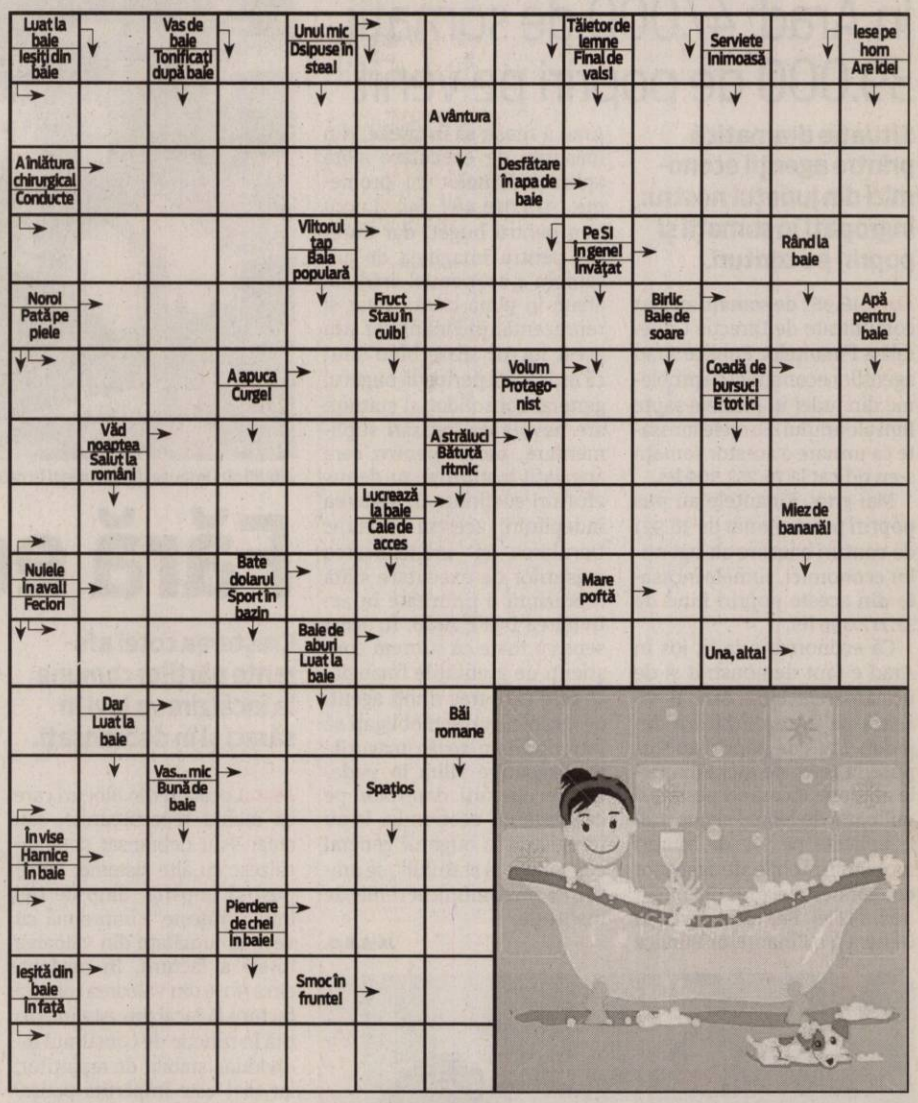

Pentru recalcularea pensiei militare

ARAD. Membrii Asociației Naționale a Cadrelor Militare în Rezervă și în Retragere din MAI sunt așteptați la sediul filialei din IPJ Arad, pentru întocmirea dosarului de recalculare a pensiei. Cei interesați trebuie să aibă asupra lor ultima decizie de pensionare, documentul de identitate, cuponul de pensie și legitimația. Programul de lucru al filialei este miercuri și vineri, între orele 9.00-11.00. **JA-D.D.**

SOLUȚIA INTEGRAMEI LA NR PRECEDENT

P – A – A – R – TOC – ELICOPTERE – IU – ANTREU – BALON – UNA – BLID – CARD – ORTI – AIDA – OA – BAIETI – GA – SI – RP – AZI – MUT – V – CEAS – AVIATORI – U – TUN – IN – ICAR – CR – PAS – SALATA – ACERBI – ACERA – N – HAM – GG – PE – AURE – TANTAR – AER – ASI

CONCURSUL „CUVINTE NOROCOASE”

ABONAT: ☐ DA ☐ NU

COMPLETEAZĂ INTEGRAMELE DIN PERIOADA 3-18 AUGUST 2010 A.C. TRIMITE CELE 14 INTEGRAME (ÎNTR-UN SINGUR PLIC ȘI CU UN SINGUR TALON) PÂNĂ ÎN 25 AUGUST 2010 LA SEDIUL REDACȚIEI NOASTRE, STR. POETULUI NR. 1C SAU PE B-DUL REVOLUȚIEI NR. 81. POȚI CÂȘTIGA UN APARAT ELECTROCASNIC. EXTRAGEREA VA AVEA LOC ÎN 26 AUGUST A.C.

JURNAL ARĂDEAN

NUME: .....

ADRESĂ: .....

.....

TEL .....

E-MAIL: .....

Programe TV Vineri, 20 August

TVR 1

07:00 Telejurnal. Sport Meteo
07:30 Cu 80 de tablouri la capătul lumii . Bișkek
08:00 Armăsarul sălbatic. (s)
08:30 Noah și Saskia. (s)Ep.8
09:00 Pur și simplu delicios. (R)
09:10 Vezi România! Ep.17
09:15 Transformarea. (R)
10:15 Dovadă de iubire. (s) Ep.35
11:15 Garantat 100% (R)
12:15 Ochiul magic. (R)
12:50 Legendele palatului: doctorul Hur Jun. Ep.1 (R)
14:00 Telejurnal. Sport Meteo
14:45 Teleshopping
15:20 Descriptio Moldaviae. Ep.6 (ultimul)
15:50 Bună ca viața. (R)
16:20 M.A.I. aproape de tine.
16:50 Expo Shanghai 2010
17:50 Vizor monden.
18:20 Amintiri din istorie. (s)
18:25 Vezi România! Ep.17 (R)
18:30 Legendele palatului: doctorul Hur Jun. (s) Ep.2 Cu: Jeon Gwang–ryeol, Lee Soon–jae, Hong Soon-jae, Hong Soo-min,
19:40 Învinge apele!
19:45 Sport

20:00 Telejurnal. Meteo
21:10 Muzici și tradiții în Cișmigiu. Prezintă Iuliana Tudor Partea a treia. Festivalul Internațional de Folclor, București 2010
23:00 Comanderia, 1375 A.D. (s) Ep.7 Cu: Clement Sibony, Louise Pasteau, Ophelia Kolb. Regia Didier Le Pecheur
24:00 Telejurnal . Sport Meteo
00:15 Anatomia lui Grey.(s) Ep.5 și 6
01:50 Expo Shanghai 2010. (R)
02:45 Ochiul magic. (R)
03:20 Telejurnal. Meteo (R)
04,15 Dovadă de iubire. (R) Ep.35 Cu: Marcelo Serrado, Lavinia Vlasak, Leonardo Vieira
5,05 Carabinieri. (s) Ep.78 Cu: Manuela Arcuri, Francesco Giuffrida, Martina Colombari, Lorenzo Crespi
05,55 Invinge apele! (R)

PRO TV

07:00 Știrile Pro Tv. Ce se întâmplă, doctore? Omul care aduce cartea
10:00 Peștera monstrului sacru 4. partea a II-a (Italia 1994, aventuri) Regie: Lamberto Bava Cu: Alessandra Martines, Nicholas Rogers, Horst Buchholz, Ursula Andress, Brigitte Nielsen
12:00 Tânăr și neliniștit. (reluare)
13:00 Știrile Pro Tv
13:45 Greystoke, legenda lui Tarzan. (SUA 1984, Aventuri) Regia: Hugh Hudson Cu: Ralph Richardson, Ian Holm, James Fox, Christopher Lambert, Andie MacDowell
16:00 Tânăr și neliniștit. ep. 3805
17:00 Știrile Pro Tv
17:45 Trădare de-o noapte partea a II-a. Vremea
19:00 Știrile Pro Tv. Sport Vremea

20:30 Serviți, vă rog!
22:30 Cât durează o căsnicie. (SUA, 2007, comedie) regie: Bobby Farrelly, Peter Farrelly Cu: Ben Stiller, Malin Akerman, Michelle Monaghan, Jerry Stiller, Rob Corddry
01:00 Greystoke, legenda lui Tarzan. (r)
02:45 Cât durează o căsnicie. (r)
04:45 Apropo Tv. (r)
06:00 Happy Hour. (r) O oră de veselie cu muzică live, dans, povești de viață deosebite, interviuri cu cele mai mediatizate vedete ale momentului, informații în premieră, dar și întâmplări impresionante care se vor petrece chiar în studio, sub ochii telespectatorilor, acestea sunt doar câteva dintre ingredientele "Happy Hour".

ANTENA 1

06:00 Observator. cu Mihaela Calin
08:00 Matinal: Liber la vacanță. cu Nicole și Alex
10:00 În gura presei. cu Mircea Badea
11:15 Film artistic
13:00 Observator
14:00 Secrete în Paradis. (s) Povestea uluitoare a șase adolescenți naivi - Eva, Manos, Nicholas, Daphne, Lucas și Nora? începe în ultima seară pe care o petrec împreună într-o tabără de vară pe cinste. Privind o ploaie de stele, fiecare își pune o dorință pentru viitor: Eva visează să devină o actriță faimoasă, Manos să cucerească întreaga lume, iar Nicholas vrea să devină medic ca să ajute copiii săraci. Lucas și Nora își doresc să ajungă avocați pentru a-i apăra pe cei nevinovați.
16:00 Observator
17:00 Acces Direct
19:00 Observator. Sport

20:30 Film artistic
22:30 Film artistic
00:30 Film artistic
03:00 Film artistic. (r)
04:45 News magazine: Acces Direct. (r) Un show axat pe actualitatea de zi cu zi, în care "vedete" vor fi oamenii obișnuiți, cu problemele, bucuriile, girjile și întâmplările lor ieșite din comun. Protagoniști vor fi reporterii speciali, care vor aduce în atenția telespectatorilor, precum și a publicului din platou, cazuri impresionante de viață, subiecte sociale, dar și știri mondene...

Redacția Jurnal TV nu își asumă răspunderea pentru eventualele modificări survenite în programele TV, după închiderea ediției

HBO

08:05 Cursa spre Witch Mountain. Aventuri, SUA, 2009. Regia: Andy Fickman. Cu: Dwayne Johnson, Annasophia Robb
09:40 Titanii. Dramă, SUA, 2000. Regia: Boaz Yakin. Cu: Denzel Washington, Will Paton
11:30 Păstrează amintirile. Dramă, SUA, 2008. Regia: Mick Jackson. Cu: Dermot Mulroney, Gretchen Mol
13:00 Circul vesel. Documentar, România, 2009. Regia: Claudiu Mitcu.
13:55 Ziua Independenței. Aventuri, SUA, 1996. Regia: Roland Emmerich. Cu: Will Smith, Bill Pullman, Jeff Goldblum
16:15 Mamă de ocazie. Comedie, SUA, 2009. Regia: Dennis Dugan.Cu: Adam Sandler
17:40 Nu te pune cu Zohan. Comedie, SUA, 2008. Regia: Dennis Dugan.Cu: Adam Sandler
19:30 Filme și vedete

20:00 Dragoste mare. IV Ep.
21:00 Nopți în Rodanthe. Romantic, SUA, 2008. Regia: George Wolfe.
22:40 Babylon A.D. Acțiune, SUA, 2008. Regia: Mathieu Kassovitz.
00:20 Sufocare. Comedie, SUA, 2008. Regia: Clark Gregg. Cu: Anjelica Huston, Sam Rockwell, Kelly Macdonald
01:50 Bodyguard: Un nou început. Acțiune, Marea Britanie, 2008. Regia: Chee Keong Cheung. Cu: Vincent Sze, Cary-Hiroyuki Tagawa, Carl Ng, Stephanie Langton, Richard Ng
03:25 Drumul mătăsii. Dramă, Canada, 2007. Regia: Francois Girard. Cu: Michael Pitt, Keira Knightley, Koji Yakusho, Alfred Molina
05:10 Dezastru în China

TVR CULT.

8.30 Minorități (R) Emisiune în limba maghiară 9.05 Toate viețuitoarele mari și mici 9.55 Învinge apele! 10.00 Istoria apropae 11.00 Pe urmele lui Hemingway în Cuba 12.00 Jurnalul cultural 12.30 Tichia de mărgăritar 12.45 Ordinea cuvintelor 13.55 Învinge apele! 14.00 La porțile ceriului 14.30 Album de familie 15.00 Parol (R) 15.55 Retro clip 16.30 Minorități Emisiune în limba germană 17.00 ...Escu de România 17.25 Lecția de privit 17.50 Cu rolele prin București 18.00 Muzici dintr-o expoziție 18.55 Capodopere din Galeria de Artă Modernă Românească

AXN

07:00 The Amazing Race Asia II. 12 08:00 Foc sălbatic I. 6 09:00 Joan din Arcadia I. 7 10:00 The Amazing Race Asia II. 12 11:00 Teleshop 3 12:00 Foc sălbatic I. 6 13:00 Joan din Arcadia I. 7 14:00 La limita imposibilului IV. 14 15:00 La limita imposibilului IV. 15 16:00 The Amazing Race Asia II. 13 17:05 Foc sălbatic I. 7 18:05 Joan din Arcadia I. 8 19:05 La limita imposibilului IV. 16 20:05 La limita imposibilului IV. 17 21:05 Detectivii din Queensland I. 13 21:55 Zoom 72 22:05 Echipa specială II. 21 22:55 Zoom 73

B1

08:30 Documentar DW 09:00 Vedetele se întreabă (r) 09:30 Destinații la cheie (r) 10:00 Briefing (r) 11:00 Teleshopping 12:00 ȘTIRI cu Ioana Reit 12:30 Teleshopping 13:30 Documentar DW 14:00 EVENIMENTELE ZILEI Best of 16:00 Tainele sănătății și frumusetii (r) 17:00 PASUL FORTUNEI 19:00 SĂPTĂMÂNA MONDENĂ Best of 20.00 High Life (r) 21.00 PUTEREA EXEMPLULUI 22:00 CODUL LUI ORESTE 00:00 Cinemas (r) 01:00 Documentar: Spinalonga, insula condamnaților

PRIMA TV

07:30 Gazda de profesie (r) 08:20 Sport cu Florentina 08:30 Teleshopping 09:15 Nimeni nu-i perfect- serial 09:45 Pana la moarte – drama, S.U.A. 1992 11:45 Galileo 13:15 Sport, dieta si o vedeta (r) 13:45 Teleshopping 14:30 Prima zi 15:30 Fularul de la Kiss FM 16:00 Visand cu ochii deschisi – comedie, S.U.A. 1998 (r) 18:00 Focus 18 19:00 Focus Sport 19:30 Gazda de profesie 20:30 Masina timpului – actiune, S.U.A. 2002 22:30 Razboiul lui Tom Hart –drama, S.U.A. 2002 01:00 Focus 18 (r) 02:00 Masina timpului – actiune, S.U.A. 2002 (r)

PROCINEMA

08:00 Casa Foster pentru prieteni imaginari, episodul 27 (ultimul episod) 08:30 Harry, gură mare (r) 10:30 Laboratorul lui Dexter (sezonul IV), episodul 1 11:00 Tabăra Lazlo (sezonul II), episodul 1 11:30 Happy Hour (r) 13:00 Teo (redifuzare) 14:15 Celebritate, episodul 33, 34 14:30 Spitalul de urgență (sezonul XIII), episodul 17 (r) 15:30 Poză la minut (sezonul II), episodul 3 (r) 16:00 Un bărbat bun la toate, episodul 8 16:30 Film artistic: Domnul și doamna Bridge 19:00 Veronica Mars (sezonul III), episodul 15 20:00 Film: Experții

ANTENA 2

06:15 Trăieste sănătos (r) 07.45 Teleshopping 09:00 La hanu' lu' Tatu (r) 10:15 Teleshopping 11:15 Punk'd (r) 11:30 Conferinta de presa (r) 13:15 Agentul VIP (r) 14:45 Teleshopping 15:00 Traiește Sănătos 16:30 Teleshopping 16:45 It's show time 17:45 Teleshopping 18:00 La hanu' lu' Tatu 19:00 Punk'd (divertisment, SUA) 19:30 Răi da' buni 20:45 Agentul VIP 22:15 Conferința de presă 23:45 Saturday Night live (divertisment, SUA) 00:45 It's show time (r) 01:45 Răi da' buni

ACASĂ

08:15 Săracii tineri bogați (r) 09:45 Legământul (r) 10:45 Teleshopping 11:15 Predestinați (r) 12:30 Împreună pentru totdeauna (r) 13:30 Teleshopping 14:00 Marina 15:30 Victoria 16:25 Vremea de ACASĂ 16:30 Legământul 17:30 Povești adevărate emisiune cu povești reale despre viață, prezentată de Ioana Maria Moldovan 18:30 Împreună pentru totdeauna 19:30 Săracii tineri bogați 20:30 Predestinați 21:30 Cealaltă față a Analiei 22:30 Cuibul de vipere 23:30 India 00:30 Povești adevărate (r) Vremea 01:30 Luna fermecată 02:30 Cealaltă față a Analiei (r)

CINEMAX

07:00 Ahile și broasca țestoasă 09:10 Prima primavera 10:40 Amal 12:25 Cei mai buni regizori de la Hollywood - Rob Reiner 12:50 Noaptea albă a nunții 14:25 Lumi paralele 16:15 Elvis Mitchell: Interviuri - Sydney Pollack 16:45 La mulți ani! 18:10 Zion și fratele lui 19:30 Prima primavera 21:00 Fără vorbe 22:35 Un ghem de minciuni 00:40 Bronson 02:10 Aventurile lui Power. Deși nu are tobe, un tânăr de douăzeci și ceva de ani reușește să depășească acest impas ajutat de imaginație.

HALLMARK

05:00 Jordan 06:00 Locuri ascunse, dramă 08:00 Atingerea îngerilor II 09:00 Crimele din midsomer11:00 Un iubit pentru crăciun film romantic / de vacanță 13:00 Amy 14:00 Atingerea îngerilor II 15:00 Crimele din midsomer: resentimente dezgropate, film mister 17:00 Viața ca o petrecere, dramă 19:00 Amy, 20:00 Jl 21:00 Complici la crimă II: Ghid de răpire film mister 23:00 Mama, tata și ea, dramă 01:00 Fetele fac legea, dramă 03:00 Alegerea lui gracie, dramă

ANTENA 3

8.00 Știri 9.00 Știri 10.00 Știri 10.10 News Magazine 11.00 Știri 11.10 News Magazine 12.00 Știri 13.00 Ediția de prânz 14.00 Știri 15.00 Ediția de prânz 16.00 Știri 16.05 Antena 3 Special cu Paula Rusu 17.00 Știri 17.05 Antena 3 Special cu Paula Rusu 18.00 Știri 18:45 La ordinea zilei 20.00 Știrea zilei cu Gabriela Vrânceanu Firea 21.00 Subiectiv cu Răzvan Dumitrescu 22.00 Conexiuni cu Valentin Stan 23.00 Știri 23.10 Top Gear 00.00 Știri 0.45 La ordinea zilei, R 01.00 Știri 01.05 La ordinea zilei,

M1

6:50 Dimineața 10:00 Ridicarea drapelului Ungariei 10:20 Ziua întovorășirii 12:00 Mesajul președintelui Ungariei, Schmitt Pal 12:20 Depunerea jurământului ofițerilor 13:40 Știri 13:50 Ziua întovorășirii 16:30 Sărbătoarea pâinii și marșul secerătorilor 17:20 Știri 18:00 Slujbă religioasă și procesiunea Sfântului Drept 20:30 Știri 21:00 Ziua întovorășirii 22:00 Foc de artificii 22:40 Regele Istvan 0:30 Știri 0:45 Omul Pod

REDACȚIA NU ÎȘI ASUMĂ RESPONSABILITATEA PENTRU EVENTUALELE SCHIMBĂRI

DISCOVERY

12:00 O pradă mortală 13:00 Cum se fabrică 14:00 Vânătorii de mituri 15:00 Secundele dinaintea dezastrului 16:00 Tehnologie extremă 17:00 Meserii murdare 18:00 Motocicletele americane 19:00 Cum se fabrică diverse lucruri? Această serie ne arată cum se fabrică cele mai obișnuite și mai prozaice lucruri. 20:00 Tehnici esențiale de supraviețuire 21:00 Dr. G, medic legist 22:00 Fenomene stranii 00:00 Criminaliștii 01:00 Tehnici esențiale de supraviețuire.

Spitalul, în stand-by prelungit

Mai are puţin de aşteptat momentul preluării de către administraţia locală.

E foarte posibil ca săptămâna viitoare să se concretizeze transferul FOTO: JA

ARAD. Preluarea Spitalului Municipal de către administraţia locală se mai amână puţin. „Încă mai aşteptăm. Sunt trei probleme care trebuia clarificate: plata arieratelor până la 31 martie 2010, asigurarea bugetului pe ultimul trimestru al anului şi reducerea cheltuielilor salariale. În ceea ce priveşte reducerea cheltuielilor, azi (ieri - n.r.) s-au semnat contractele pentru integrarea cadrelor didactice în clinică, ceea ce înseamnă că jumătate din salariul lor îl va plăti Universitatea, jumătate - spitalul. E o soluţie cu care Primăria a fost de acord. În privinţa celorlalte două probleme, rezolvarea vine prin rectificarea bugetară. Aceasta a fost aprobată miercuri de guvern, Casa Naţională de Asigurări de Sănătate distribuie, acum, banii pe judeţe, urmând ca CAS Arad să-i împartă pe spitale. Aşteptăm să vedem dacă ni se vor aloca bani suficienţi. Trebuie să ne punem la punct astfel încât, atunci când vom fi preluaţi de Consiliul Local Municipal, să fim cei mai buni între cei buni" - punctează dr. Teodora Olariu, manager al spitalului.

JA-D.D.

> Aşteptăm rectificarea scrisă şi sumele alocate
>
> GHEORGHE DOMŞA

RECTIFICAREA, PE ŢARĂ

Sănătatea a primit la rectificarea bugetară aprobată la 18 august, suma de 2,9 miliarde lei, Ministerul Sănătăţii aflându-se pe locul doi privind suplimentarea fondurilor, după Ministerul Muncii (3,8 miliarde lei). Din totalul fondurilor suplimentate în Sănătate, 1,9 miliarde lei vor fi folosite pentru achitarea datoriilor din domeniul sănătăţii şi 500 de milioane de lei pentru alte arierate din diverse domenii. Ministrul Cseke Attila susţine că vor fi acoperite datoriile spitalelor acumulate nu doar până la 31 martie, ci până la 30 iunie.

La Arad, Centru de chirurgie laparoscopică

ARAD. Universitatea de Vest „Vasile Goldiş" în parteneriat cu SC Terapeutica SA va deschide, în cursul lunii septembrie, Centrul de chirurgie laparoscopică „Sfântul Gheorghe" aflat pe str. Tudor Vladimirescu. „Centrul are în total şase paturi, trei saloane de chirurgie şi două blocuri operatorii dotate cu aparatură de ultimă generaţie necesară intervenţiilor mari şi mici. Valoarea investiţiei în aparatură este de peste 250 mii euro, iar amenajările au costat 1 milion de euro", ne-a informat, în conferinţa de presă de ieri, prof. univ. dr. Aurel Ardelean, rectorul UVVG. În cadrul centrului vor activa cadre medicale universitare din domeniile chirurgie, hematologie şi interne. În perspectivă, profesori de renume din alte unităţi de învăţământ universitar din ţară şi străinătate vor executa intervenţii chirurgicale de înalt grad de dificultate. **JA-V.F.**

Rectorul Aurel Ardelean FOTO: FAN

„Municipala" PSD a ajuns pe muchie de statut

ARAD. Conferinţa Municipală a PSD Arad, care se va desfăşura la începutul lui septembrie, este prilej de discuţii prelungite, cu opinii contrare. Conform Regulamentului de aplicare a Statutului, toate conferinţele de alegeri, inclusiv cele municipale, trebuie să se desfăşoare în regim de Adunare Generală, adică trebuie să fie prezenţi cel puţin jumătate plus unu din totalul membrilor. Preşedintele organizaţiei judeţene, Marius Lazăr, spune că Regulamentul lasă, totuşi, o portiţă, prevăzând că în cazul organizaţiilor foarte mari se poate organiza Conferinţa prin convocarea unor delegaţi, norma de reprezentare fiind de unul la doi. Părerile sunt împărţite, iar cei care vor sistemul cu delegaţi aduc ca argument imposibilitatea găsirii unei săli în care să intre cel puţin jumătate din numărul total al membrilor din municipiu. „Vom întruni Comitetul Municipal, care va decide formula aleasă", spune Marius Lazăr. Până acum, şi-au anunţat oficial candidaturile pentru funcţia de preşedinte Cătălin Ţiţirigă, Adrian Mureşan, Francisk Mandek şi Laurenţiu Hălmăgean. Preşedintele interimar, Pavel Cristea, încă nu s-a hotărât. **JA-S.T.**

COMENTARIU

Simion Todoca

România în PUG-ul Uniunii Europene

Ne mirăm de ce ne merg toate de-a-ndoaselea, de ce sărăcim, în loc să prosperăm, de ce România este singurul contributor net din Uniunea Europeană, plătind mai mult decât primeşte. Suntem uluiţi de incapacitatea Guvernului de a absorbi fondurile europene, când, de fapt, nu este vorba despre incapacitatea Guvernului, ci despre a României. De unde ni se trag toate, cine este vinovat pentru prăbuşirea continuă a nivelului de trai, a României, în general?

Sigur, în mare măsură, toate Guvernele, inclusiv cel de acum, au partea lor de vină, îndeosebi din cauza amestecului nepermis de mare al politicului în administrarea statului şi, mai ales, a comunităţilor. De ce, însă, declinul s-a accentuat tocmai după aderarea la Uniunea Europeană, când toată lumea se aştepta ca lucrurile să capete o turnură fericită? Răspunsul este simplu: momentul aderării la UE a fost forţat, mult devansat faţă de cel optim. Nu Uniunea Europeană, în întregul ei, ci marile puteri care au creat-o şi o conduc în primul rând în interesul propriu, aveau nevoie de expansiune, indiferent că viitoarele aderate erau sau nu erau pregătite să joace după reguli noi. Mai ales în perioada de preaderare, României i-au fost impuse nişte reguli de-a dreptul cinice, fiind obligată să manufactureze fără a avea niciun instrument. I s-a cerut să facă operaţii pe creier cu un cuţit de bucătărie, a fost obligată să se înscrie în PUG-ul Uniunii Europene, aceasta neînsemnând că de acum înainte va avea voie să construiască doar conform acestuia, ci, în proporţie de 99%, că trebuie să demoleze tot ce are.

> Copilul învaţă să înoate dacă îl arunci în apă; cu condiţia să nu-i legi mâinile şi picioarele

România nu a fost atrasă în Uniunea Europeană de dragul României, ci din nevoia acută de piaţă de desfacere pentru marii producători din interior, care, nu-i aşa, trebuia să tragă în continuare profit din megaconcernul industrial şi comercial pe care l-au creat. Cum România producea cam tot ce se produce în Uniunea Europeană, putând deveni, după revoluţie, un concurent de temut la capitolul exporturi, trebuia introdusă de urgenţă, pentru a i se putea impune să-şi distrugă mijloacele de producţie, pentru că nu corespundeau normelor europene. Dacă mai zăboveau câţiva ani, România ar fi reuşit să ajungă la un nivel suficient de compatibil cu UE şi nu i se mai puteau impune imense sacrificii, nu mai putea fi redusă la statutul de piaţă de desfacere. Condiţii în care mai marii UE chiar nu ar mai fi avut nevoie de România...

simion.todoca@informmedia.ro

INTERVIU JA. IONEL CIUPE, PREŞEDINTE INTERIMAR PNL ARAD

„A trecut vremea politicii de cafenea"

Ciupe consideră că implicarea reală în activitatea politică este factorul esenţial pentru un partid.

Aţi fost numit preşedinte interimar al PNL Arad ca să reorganizaţi filiala judeţeană şi să puneţi capăt conflictelor interne care au dus la un şir de interimate. În ce măsură aţi reuşit acest lucru?

CIUPE: Într-adevăr, în urmă cu aproximativ două luni am fost chemat la Bucureşti, pentru o discuţie cu preşedintele Crin Antonescu, fără să ştiu exact despre ce este vorba. Din discuţii, a reieşit că organizaţia de la Arad era considerată nefuncţională şi se impuneau măsuri imediate. Din 79 de organizaţii, în 65 nu erau făcute alegeri conform noului Statut. Preşedintele Crin Antonescu şi secretarul general Radu Stroe mi-au spus că au analizat activitatea mea şi a altor colegi de la Arad şi că au ajuns la concluzia - după ce au discutat şi cu alţi membri din Biroul Permanent- că aş fi cel mai potrivit pentru reorganizarea filialei, ca preşedinte interimar.

De unde au putut ei să deducă acest lucru?

CIUPE: Au avut în vedere implicarea mea la organizaţia municipală, pe care noi am reuşit să o aducem de la 8%, cât avea în urmă cu un an, la peste 20%, la alegerile prezidenţiale, iar acest salt a contat în analiza făcută de către conducerea centrală. Deasemenea, a cântărit mult şi faptul că am relaţii foarte bune cu toţi colegii, atât din municipiu cât şi din judeţ, fiind considerat un potenţial factor de armonizare. fiind vicepreşedintele pe municipiu ales cu cel mai mare număr de voturi, am considerat că este necesar să mă implic şi în judeţ. Am mers pe la organizaţii, am discutat cu colegii, am încercat să schiţăm strategii locale, lucru pe care conducerea centrală l-a apreciat.

Ne interesează care a fost rezultatul numirii dumneavoastră în ceea ce priveşte atmosfera din organizaţie, disensiunile fiind ceva obişnuit înainte. S-a schimbat ceva?

CIUPE: Din păcate aşa a fost. Sunt al şaptelea preşedinte interimar la PNL Arad. Îmi doresc din suflet ca pe 18 septembrie, la Conferinţa Judeţeană, să se termine cu interimatele, să avem o conducere aleasă în mod democratic, de către membrii partidului. Am reuşit să-i conving pe colegi că trebuie să facem o echipă redutabilă, să lăsăm orgoliile şi să punem umărul la redresarea partidului. Am stat de vorbă cu toţi cei patru candidaţi la funcţia de preşedinte, le-am spus că este momentul să muncim împreună, indiferent cine va câştiga, pentru ca PNL să nu mai fie al treilea partid, ca procente, în judeţul Arad. Le-am spus că am mandat de la conducerea centrală să cer schimbarea oricăruia dintre cei 15, dacă nu se implică în realizarea ţintei pe care trebuie să o atingem. Ca să avem rezultate, ne trebuie o organizare de tip militar. Tocmai de aceea, mi-am ales ca secretar coordonator un ofiţer de carieră. Ca să nu mai divagăm, au fost de acord şi am trecut la muncă. Am împărţit colegiile din judeţ pe 12 subcolegii, de fiecare dintre ele fiind răspunzător un coleg din Biroul interimar. De municipiu se ocupă conducerea aleasă, în frunte cu preşedintele Florin Galiş.Am început deplasările în judeţ, întâlnirile cu colegii. Sunt organizaţii, în jur de 30, în care eu am fost de trei sau patru ori, lucru care contează foarte mult, pentru că mereu au fost discuţii cu preşedinţii de filiale, care reproşau conducerii judeţene că nu îi bagă în seamă, nu ţin legătura cu ei.

Cum vedeţi activitatea candidaţilor anunţaţi, şi face fiecare campanie pe cont propriu?

CIUPE: Într-adevăr, aşa este, unii merg prin judeţ, alţii preferă să se întâlnească cu susţinătorii în municipiu, în diferite locaţii. Fiecare face cum crede că e mai bine, dar eu spun că în PNL a trecut vremea politicii de cafenea, politica se face ţinând permanent legătura cu oamenii, fiind alături de ei.

Vă simţiţi monitorizat de conducerea centrală?

CIUPE: Da, şi eu zic că aşa şi trebuie să fie. Sunt un tip deschis, de o transparenţă totală, până acum mi-am prezentat trei rapoarte de activitate şi urmează să depun încă unul, iar secretarul general Radu Stroe le-a studiat, nu le-a aruncat într-un sertar. Mi-a spus că s-au făcut nişte sondaje interne pentru fiecare judeţ, iar noi ne poziţionăm foarte bine în opţiunile electoratului, în municipiu având în jur de 31%.

Se apropie Conferinţa Judeţeană şi încă nu aţi decis, candidaţi sau nu la funcţia de preşedinte?

CIUPE: În acest moment, nu ştiu, însă, indiferent ce poziţie voi ocupa, ţinta mea rămâne aceeaşi: să câştigăm Primăria Aradului şi preşedinţia Consiliului Judeţean, cu majoritate în ambele consilii.

SIMION TODOCA
simion.todoca@informmedia.ro

Tot efectivul Poliţiei Comunitare pe străzi

ARAD. Poliţia Comunitară se asigură, cu tot efectivul, de buna desfăşurare a sărbătorii „Zilele Aradului". „Poliţiştii comunitari patrulează nonstop pe toate arterele din oraş, fiind prezenţi cu precădere în locaţiile unde au loc manifestări, şi participă la fluidizarea traficului în municipiu, având în vedere intensificarea acestuia", susţin reprezentanţii instituţiei

O mare parte dintre poliţiştii comunitari „vor fi cantonaţi" la Ştrandul Neptun acolo unde, la sfârşitul săptămânii, are loc un concert de muzică uşoară - sâmbătă, 21 august, şi „Festivalul Cătlanelor" - duminică, 22 august", informează aceştia. Un echipaj al Poliţiei Comunitare va pregăti arădenilor „Cătlanul Comunitar".

Reprezentanţii Poliţiei Comunitare fac un apel către cetăţeni să se adreseze poliţiştilor „în orice problemă consideră că este necesar" şi îi asigură că vor primi sprijinul solicitat. **JA - S.B.**

În misiune de „Zilele Aradului" FOTO: JA

Investiţie finalizată

ARAD. Administraţia judeţeană a anunţat finalizarea lucrării de modernizare pe tronsonul de drum judeţean dintre Neudorf şi Zăbrani. Licitaţia organizată de CJA a avut un număr impresionant de ofertanţi pentru reabilitarea covorului asfaltic pe un tronson de 4 kilometri de drum din DJ 682.

Pentru asfaltarea sectorului Neudorf - Zăbrani s-au „bătut" şase firme, câştigătoare fiind ICIM Arad. Contractul a fost semnat la 452.050 lei, cu peste 130.000 lei mai puţin decât se estima iniţial.

JA - S.B.

Socodor: slujbă de sfinţire

SOCODOR. Părintele paroh Viorel Boţoc şi primarul Ioan Jura invită, cu drag, toţi fiii satului cât şi pe toţi doritorii să participe, duminică, 22 august, la slujba de binecuvântare a lucrărilor, interioare şi exterioare, efectuate la Sfânta Biserică şi la festivităţile de „Ziua Socodorului".

Sfinţirea Bisericii Ortodoxe Socodor, cu hramul „Buna Vestire", va începe de la ora 9.00. Slujba va fi oficiată de Î.P.S. Timotei Seviciu, Arhiepiscop al Aradului, P.S. Siluan, Episcopul românilor din Ungaria, şi un foarte numeros sobor de preoţi.

După amiază, de la ora 16.00, în curtea şcolii, se desfăşoară întâlnirea cu fiii satului, prilej cu care va avea loc şi un grandios spectacol cu invitaţi de marcă.

JA -V.F.

Meşterii populari îşi vor arăta măiestria FOTO: FAN

Târgul meşterilor populari

MONEASA. Şi în ediţia din acest an, Festivalul-concurs al tinerilor interpreţi de muzică populară de la Moneasa va fi prefaţat de „Târgul meşterilor populari".

Deschiderea oficială a Târgului va avea loc sâmbătă, 21 august, ora 11.00, în faţa Hotelului „Parc". Tot aici, între orele 12.00-13.00, este programat un recital folcloric susţinut de ansamblurile folclorice „Spicul" din Olari şi „Marianske Lazne" din Cehia. Pe aleea principală a staţiunii se desfăşoară: Târgul meşterilor- standuri cu vânzare şi demonstraţii practice; Expoziţia de pictură a elevilor Şcolii de Vară - Hălmagiu (peisaj, icoane pe lemn şi sticlă); Stand expoziţional - produse artizanale ale elevilor Şcolii de Vară - Vladimirescu.

„Târgul meşterilor populari" continuă şi duminică, 22 august, de la ora 10.00; iar de la ora 14.00, la Teatrul de vară se deschide a 41-a ediţie a concursului dedicat tinerilor solişti de muzică populară, ce se va încheia cu recitalul invitaţilor la festival. **JA-V.F.**

„Armă secretă" contra lui Feieş

SEBIŞ. Organizaţia PSD Sebiş şi-a fixat deja candidatul la Primăria Sebiş, la alegerile locale din 2012. Preşedintele organizaţiei, Cătălin Ţiţirigă, spune că „aşa cum am promis, îmi voi continua activitatea pe Valea Crişurilor. În urma unor analize interne serioase, am identificat candidatul la Primăria Sebiş. Din motive legate de strategie, nu putem să îi dăm numele, dar vă asigur că este un om respectat în comunitate, un profesionist în administraţie, cu şanse maxime de a câştiga". **JA-S.T.**

Împădurire cu bani de la Bucureşti

Peste 100 de hectare de teren împădurite printr-un proiect de reconstrucţie ecologică forestieră.

ARAD. Start efectiv la proiectul Consiliului Judeţean „Reconstrucţie ecologică forestieră pe terenuri degradate constituite în perimetrele de ameliorare Rica Socodor III, comuna Socodor, judeţul Arad".

După ce în cursul lunii februarie s-a semnat contractul de finanţare pentru proiectul finanţat din Fondul pentru Mediu, cu o valoare totală de 3.198.809,70 lei, a cărui finanţare este suportată în proporţie de 98% de Administraţia Fondului pentru Mediu, 2% fiind contribuţia comunei Socodor, la începutul lunii august s-a dat ordinul de începere a lucrărilor. „Lucrările se vor desfăşura pe o perioada de 5 ani. În prima parte a proiectului, se vor derula acţiuni specifice de pregătire a terenului, urmând apoi plantarea pomilor, iar în ultima parte se va completa cu puieţi, după caz", informează repre-zentanţii CJA.

→ CREŞTERE IMPORTANTĂ

Proiectul prevede împădurirea a 115,73 ha de terenuri degradate din sectorul agricol. Prin implementarea proiectului, suprafaţa ocupată cu vegetaţie forestieră de pe raza comunei Socodor creşte până la 4,7%.

Perimetrul de ameliorare este localizat în extravilanul localităţii Rica, pe raza comunei Socodor din judeţul Arad şi are o suprafaţă de 115,73 hectare. Este situat în NV judeţului Arad, la circa 50 km de reşedinţa de judeţ, 15 km de oraşul Chişineu Criş şi 5 km de graniţa româno-ungară. La licitaţie s-a depus o singură ofertă, fiind desemnată şi câştigătoare. Deşi nu a avut multe opţiuni, Consiliul Judeţean a achiziţionat „servicii de arhitectură, servicii de inginerie specializată şi servicii de inginerie integrată, servicii de proiectare urbanistică şi peisagistică, servicii conexe de consultanţă ştiinţifică şi tehnică, servicii de testări şi analize tehnice" la un preţ mai mic decât estima iniţial. Contractul a fost semnat cu o firmă cu sediul în comuna Fibiş, judeţul Timiş, la un preţ de 63.749 lei, în condiţiile în care valoarea maximă estimată a fost de 70.000 lei.

JA - S.B.

În prima parte a proiectului, se pregăteşte terenul, după care urmează plantarea pomilor FOTO: FAN

CĂUTÂND LACRIMILE...

Zeci de oameni scormonesc în iarba de pe dealul din spatele mânăstirii Maria Radna, căutând „Lacrimile Maicii Domnului", adică bulbii unei plante endemice. Pentru credincioşi, aceşti bulbi sunt tămăduitori în cazul a numeroase boli, dacă bolnavul are credinţa că va fi vindecat.

FOTO: DORIN OCNERIU

Junii Şimăndani, în spectacol la mare

ŞIMAND. Ansamblul folcloric Junii Şimăndani începe să fie tot mai solicitat la spectacole. Drept mărturie stă chiar ultimul periplu prin ţară al tinerilor din Şimand. Potrivit preotului Roman Dubeştean, iniţiatorul grupului, dansatorii arădeni au fost chemaţi la Etno TV de către solistul Gelu Voicu, alături de care au susţinut emisiunea „Să petrecem în familie". „Au fost trei ore în care ansamblul nostru a dansat pe muzica soliştilor de renume naţional invitaţi în platou, unul dintre aceşti solişti fiind Ciprian Pop", a declarat preotul Dubeştean. De la Bucureşti Junii Şimăndani s-au îndreptat spre litoralul românesc unde, timp de trei zile, au susţinut concerte în staţiunile Eforie Sud şi Olimp împreună cu ansamblul Bihorul din Oradea. „Ansamblul a încântat zi de zi spectatorii prezenţi în staţiuni. Şi nu au fost puţini, ci sute de oameni în fiecare zi. Ne-am bucurat că am reuşit să ducem folclorul arădean până pe malul Mării Negre", a mai adăugat Dubeştean. **JA-A.G.**

Junii Şimăndani au încântat turiştii de la mare FOTO: JA

Sărbătoare cu pită nouă la Pecica

Trei zile de sărbătoare în oraş: de la concursuri gastronomice şi de prins purcei până la concerte de muzică uşoară.

ARAD. Încă un eveniment la Pecica la sfârşitul acestei săptămâni. Atunci întregul oraş e invitat să participe la tradiţionala sărbătoare câmpenească „Praznicul de Pită Nouă". Evenimentul va fi condimentat de programe cultural-artistice, sportive, concursuri şi o serie de surprize pregătite de organizatori: Primăria Pecica, Consiliul Local şi Casa de Cultură.

Totul începe astăzi cu Ziua fermierului pecican, la ora 10.00, zi marcată de Expoziţii agricole la Şcoala Generală nr. 2 şi în piaţă; la ora 16.00 are loc inaugurarea bazei sportive în Pădurice, după care vor urma evenimente artistice şi sportive, ziua încheindu-se cu o discotecă. „Ca la mama acasă" este evenimentul care deschide ziua de sâmbătă, când cele mai interesante preparate culinare tradiţionale vor fi expuse în piaţă.

Meciuri de fotbal, demonstraţii de judo şi multă muzică uşoară, pop-rock, dar şi folclorică vor completa manifestările zilei de sâmbătă. Andreea Bălan e însă capul de afiş al Praznicului de Pită Nouă de la Pecica.

Duminică, pecicanii o iau de la capăt cu sărbătoarea: finala Cupei Spicul de Aur e programată duminică dimineaţa, iar la ora 10.00 în piaţă se deschide concursul gastronomic. Tot duminică are loc şi o şedinţă festivă a Consiliului Local în sala festivă a Şcolii Generale nr. 2, o paradă hipo pe centru, deja tradiţionalul concurs de prins purcei şi, desigur, multă muzică.

JA-A.B.D.

→ SFINŢIREA PÂINII

Duminică la amiază este şi momentul ales pentru sfinţirea pâinii noi, eveniment programat pentru ora 13.00. Finalul acestei sărbători de tradiţie e marcat de focurile de artificii, pregătite de oficiali pentru ora 23.35.

Concursul de prins purcei e foarte distractiv FOTO: JA

Rugă specială la Firiteaz

FIRITEAZ. Hramul bisericii din Firiteaz, „Adormirea Maicii Domnului", a însemnat un bun prilej de reîntâlnire cu Î.P.S. Dr. Timotei, Arhiepiscopul Aradului, primit cu mare căldură atât de credincioşi cât şi de un ales sobor în frunte cu noul protopop al Aradului, p.c. Nicu Breda, pr. Liviu Pamfiloiu - paroh, pr. prof. Filip Albu, pr. Marius Ardelean (Fiscut), pr. Dorin Ştefan (Şagu), pr. Liviu Suciu (Vinga), pr. Nicolae Ursu (Mănăştur), pr. I. Mura (Călăcea), pr. Cornel Ilica (Belotinţ), pr. Viorel Achim (Cruceni). În contextul rugii, anul acesta s-a organizat, după slujba religioasă, un important program artistic de muzică populară bănăţeană autentică în memoria violonistului - fiu al satului - Vasile Bulgăr-Drăgoi, organizat de către fam. Susan Ionel şi Dina. Interpreţii de muzică populară şi formaţiile de dansuri au încântat oamenii veniţi de pe sate într-un număr destul de mare. Spectacolul omagial a readus în memoria auditorilor vechi jocuri specifice locului precum: duba, desca, fieru, bradu, întoarsa, leauca ş.a.

> A fost un program de folclor autentic, cu vechi jocuri specifice locului
> **PR. LIVIU PAMFILOIU**

JA -V.F.

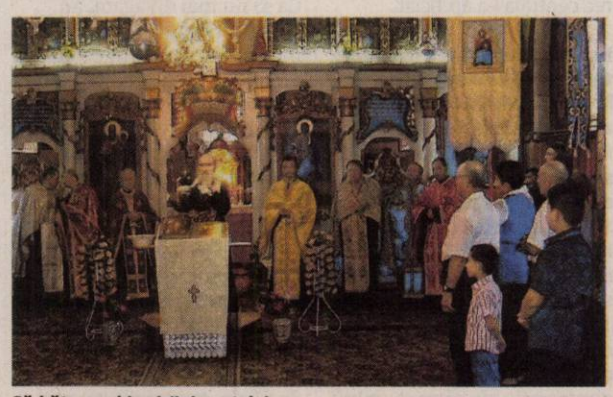

Sărbătoarea bisericii şi a satului FOTO: FAN

Monitorizează situaţia rromilor

BRUXELLES. Doi comisari europeni, Viviane Reding şi Laszlo Andor, monitorizează situaţia referitoare la expulzarea unor rromi români de către autorităţile franceze, pentru a se asigura că nu sunt încălcate regulile UE, relatează publicaţia electronică EUObserver, în ediţia de ieri.

„Urmărim situaţia îndeaproape pentru a ne asigura că regulile sunt respectate", a declarat Matthew Newman, purtătorul de cuvânt al comisarului european pentru Justiţie şi drepturi fundamentale ale cetăţenilor europeni, Viviane Reding.

„Dacă un stat deportează pe cineva, trebuie să fim siguri că este (o măsură) proporţionată. Trebuie să fie de la caz la caz şi nu pentru o întreagă populaţie", a adăugat el.

Sursa: Mediafax

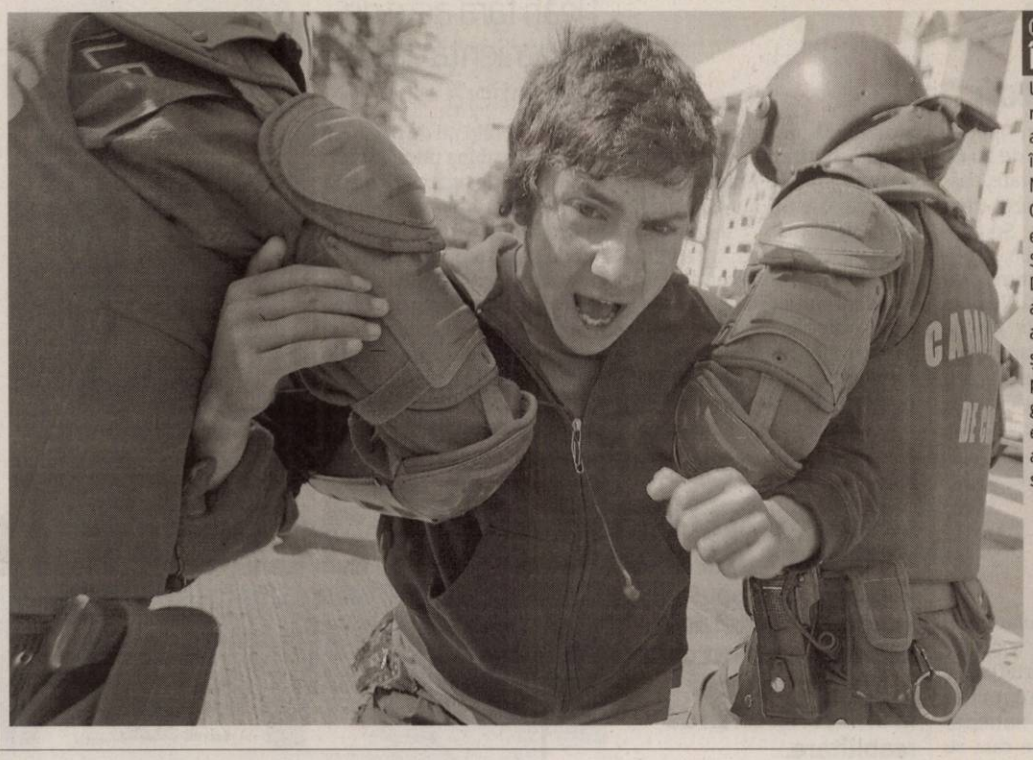

ELEVII IEŞ ÎN STRADĂ

Un student este reţinut de către agenţii de poliţie în timpul unui Marş Naţional al Confederaţiei Chiliene Studenţeşti din Santiago de Chile. Demonstraţia a avut drept scop să amâne privatizarea şcolilor, măsură programată de guvernul chilian în educaţie. 15 elevi au fost reţinuţi la sfârşitul protestului. FOTO: EPA

„Dorim o soluţie convenabilă"

IAŞI. Preşedintele Traian Băsescu a declarat, ieri, la Iaşi, că România înţelege poziţia Franţei în problematica romilor, dar susţine dreptul oricărui cetăţean român de a circula liber în interiorul UE şi va colabora cu Parisul pentru găsirea unei soluţii „convenabile" ambelor ţări, dar şi cetăţenilor. „Noi înţelegem poziţia Guvernului francez. În acelaşi timp, susţinem fără rezerve dreptul oricărui cetăţean român de a circula liber în interiorul Uniunii Europene", a declarat preşedintele Băsescu. El a adăugat că există şi o responsabilitate a României, amintind că probleme de acelaşi gen au fost în trecut cu Italia şi au fost rezolvate după ce un număr suficient de poliţişti români au fost detaşaţi în această ţară.

Sursa: Mediafax

Franţa repatriază şi 41 de rromi bulgari

SOFIA. Autorităţile franceze vor repatria în Bulgaria în total 41 de rromi, a anunţat, ieri, postul de radio Darik, citând compania aeriană bulgară, Bulgaria Air. Primul grup include 13 rromi bulgari, care vor fi transportaţi la 25 august cu o cursă aeriană Paris-Varna. Alţi 12 vor ajunge în oraşul de la Marea Neagră la 10 septembrie, în timp ce ultimul avion transportând un grup de 16 este programat să aterizeze în capitala Sofia la 17 septembrie. Franţa începe joi procesul de repatriere a unui număr de aproximativ 700 de rromi, majoritatea din România, dar şi din Bulgaria, care au încălcat legea. Primul zbor va transporta 79 de rromi români.

Eric Besson FOTO: EPA

Ministerul francez al Imigraţiei, Integrării şi Identităţii Naţionale, Eric Besson, a declarat că românii au acceptat să plece voluntar în schimbul sumei de 300 de euro per adult şi 100 de euro per copil.

Ultima brigadă a părăsit Irakul

Conform locotenent-colonelului Bloom, mai rămân 56.000 de soldaţi americani în Irak.

BAGDAD. Ultima brigadă de luptă americană staţionată în Irak a părăsit ieri dimineaţă această ţară şi a ajuns în Kuwait, a anunţat un purtător de cuvânt al armatei SUA.

SUA şi-au retras brizăzile de luptă din Irak FOTO: EPA

Angajament pe termen lung

„Ultimele elemente au traversat frontiera la 6.00 (6.00, ora României). Este ultima brigadă de luptă, ceea ce nu înseamnă că nu mai sunt trupe combatante în Irak", a declarat locotenent-colonelul Eric Bloom. Este vorba despre Brigada a 4-a Stryker a celei de-a doua divizii de infanterie, care era staţionată la Abu Ghraib, unul dintre locurile cele mai periculoase din Irak, situat la 25 de kilometri vest de Bagdad.

„O jumătate (dintre militari) au părăsit (ţara) pe cale aeriană şi cealaltă pe cale rutieră. Le mai trebuie câteva zile pentru a curăţa şi pregăti echipamentele, pentru a le putea expedia, apoi vor pleca ultimii soldaţi (de la bază)", a adăugat el. Purtătorul de cuvânt al Departamentului de Stat, Philip Crowley, a evocat la MSNBC un „moment istoric", dar a amintit că angajamentul american în Irak este solid şi pe termen lung.

„Ultimul lucru pe care îl vrem este să apară o nouă ocazie de a trimite trupe în Irak şi să fim nevoiţi să punem capăt fazei de luptă a doua oară", a afirmat el.Într-o scrisoare datată 18 august şi care poate fi citită pe site-ul Casei Albe, preşedintele american, Barack Obama, salută încheierea misiunii de luptă, fără a menţiona însă plecarea ultimelor unităţi combatante în noaptea de miercuri spre joi. **Sursa: Mediafax**

PROTEST

Femei palestiniene protestează în faţa unui mormânt într-un cimitir musulman situat în apropiere de centrul Ierusalimului, faţă de construirea unui „Muzeu al Toleranţei" care pretind că vor distruge acest străvechi cimitir musulman. FOTO: EPA

Noi documente despre accident

MOSCOVA. Autorităţile ruse au predat ieri, Poloniei, noi documente legate de ancheta asupra prăbuşirii aeronavei prezidenţiale poloneze, la 10 aprilie, la Smolensk (vestul Rusiei), în urma căreia nu au existat supravieţuitori, a anunţat Aleksandr Zviaguinţev, reprezentant al Parchetului, citat de AFP. Zviaguinţev a precizat că aceste documente conţin, între altele, copii după procesele-verbale cu declaraţiile martorilor oculari ai prăbuşirii, concluziile medicilor legişti şi fotografii ale obiectelor găsite la locul accidentului. **Sursa: Mediafax**

93 de români au fost repatriaţi

BUCUREŞTI. Ministerul Afacerilor de Externe confirmă, că ieri, la bordul a două curse aeriene, vor fi aduşi din Franţa 93 de cetăţeni români, repatriaţi voluntar, ca urmare a măsurilor luate de autorităţile franceze. În comunicatul trimis de MAE se arată: „Confirmăm sosirea în România din Franţa a unor cetăţeni români repatriaţi voluntar, după următorul orar: 19.08.2010 - 14 persoane; Paris / Ch. de Gaulle - Bucureşti / Henri Coandă (orele 16.20) - 79 de persoane; Lyon - Bucureşti / Aurel Vlaicu (sosire orele 17.05). În zilele următoare urmează să fie repatriaţi alte persoane: 20.08.2010 - 132 de persoane; Paris / Orly - Timişoara (sosire orele 16.30) 26.08.2010 - 160 de persoane; Paris / Charles de Gaulle - TBC destinaţia din România 02.09.2010 - 16 persoane; Paris / Charles de Gaulle - Bucureşti / Henri Coandă (16.20) 16.09.2010 - 11 persoane; Paris / Charles de Gaulle - Bucureşti / Henri Coandă (16.20)

Pentru o gestionare adecvată a situaţiei s-a convenit constituirea unui Comitet Interinstituţional din care să facă parte: Inspectoratul General al Politiei de Frontiera, Inspectoratul General al Poliţiei Romane, Directia Protecţia Copilului din MMFPS, Autoritatea Naţională pentru Romi. **Sursa: Mediafax**

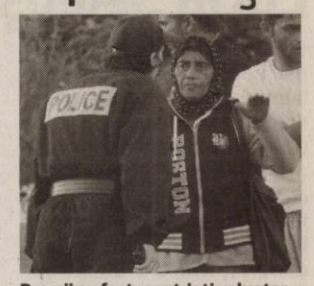

Rromii au fost repatriaţi voluntar FOTO: EPA

O nouă tranşă de bani viraţi pentru Grecia

BRUXELLES. Comisia Europeană (CE) consideră că Grecia îndeplineşte criteriile pentru a primi în septembrie următoarea tranşă, de nouă miliarde de euro, din ajutorul financiar stabilit de statele din zona euro şi de Fondul Monetar Internaţional (FMI). „Comisia consideră că evaluarea pozitivă a condiţiilor impuse Greciei deschide calea următoarei faze a împrumutului", se arată într-un comunicat al executivului european. Din cele nouă miliarde de euro, 6,5 miliarde de euro provin de la statele uniunii monetare, iar 2,5 miliarde euro de la FMI. O comisie comună CE-FMI aflată în Grecia a anunţat la începutul lunii august că Atena a făcut progrese substanţiale în limitarea deficitului bugetar, dar trebuie să aplice în continuare reforme pentru recâştigarea încrederii investitorilor. Programul de asistenţă financiară pentru Grecia se va derula pe o periaodă de trei ani şi constă din împrumuturi bilaterale, totalizând 80 de miliarde de euro, acordate de statele zonei euro, şi din alte 30 de miliarde de euro de la FMI.

SUA caută soluţii

WASHINGTON. SUA trebuie să găsească mijloace de a limita deficitul bugetar pe termen lung, fără a afecta revenirea economiei, proces frânat în prezent de problemele de pe piaţa imobiliară, a declarat preşedintele american, Barack Obama, citat de La Tribune. Obama a recunoscut că americanii sunt îngrijoraţi de situaţia deficitului bugetar şi a subliniat că diminuarea acestuia va permite întărirea încrederii opiniei publice. „Consumatorii nu vor reîncepe să cheltuiască până când nu vor avea pe deplin încredere în relansarea economiei", a spus preşedintele.Şeful executivului american a numit o comisie, constituită din democraţi şi republicani, care are scopul de a analiza problemele bugetare ale statului.

Sursa: Mediafax

Barack Obama FOTO: EPA

Imigranţi clandestini capturaţi în Italia

CALABRE. Aproximativ 120 de imigranţi clandestini provenind din Irak şi Afghanistan au ajuns, joi dimineaţă, la bordul unui yaht de lux în Calabre, în sudul Italiei, potrivit noilor metode adoptate de către contrabandişti pentru a scăpa de controale, a precizat Paza de Coastă italiană. Doi ucrainieni au fost arestaţi şi anchetatorii vor stabili dacă ei vor fi judecaţi pentru trafic de persoane. „Într-adevăr nu a fost folosită o barcă de pescuit tipică (adesea folosită pentru debarcarea clandestinilor), ci un yacht de aproximativ 15 metri lungime", a declarat, pentru AFP, purtătorul de cuvânt al Pazei de Coastă .Imigranţii, toţi sănătoşi, au fost transferaţi spre un centru de primire de lângă Riace, în apropiere de punctul din peninsula italiană unde au debarcat.

Potrivit Pazei de Coastă, ei au fost transportaţi cu yahturi sau cu ambarcaţiuni de mici dimensiuni pentru a trece neobservaţi. Yachtul, care transporta 50 de bărbaţi şi în jur de 70 de femei şi copii, majoritatea kurzi, venea din Turcia. **Sursa: Mediafax**

JURNAL ARĂDEAN

Mare publicitate: zilnic de la 08.00 - 17.00
Telefon: 0257/280904 (interior 8488)

Mica publicitate: zilnic de la 08.00 - 18,00
Telefon: 0257/210775

Anunţurile de mica publicitate (pentru a doua zi) se primesc până la ora 15.00 la ambele sedii, cu excepţia anunţurilor de **deces,** care se primesc până la ora **18.00,** la sediul din Bd. Revoluţiei nr. 81.

Pantofii au fost recuperaţi FOTO: JA

Un lipovan a furat 40 de perechi pantofi

LIPOVA. Poliţiştii din Lipova l-au depistat pe B.C., de 20 de ani, din aceeaşi localitate, suspectul principal în cazul unui furt petrecut în oraş. Se pare că, în data de 20 iulie, profitând de neatenţia victimei, tânărul a furat de pe scările unei brutării din localitate 40 de perechi de pantofi care aparţineau lui N.D. Chiar dacă a trecut o lună, prejudiciul a fost recuperat în totalitate. **JA-A.G.**

16

situaţii de urgenţă i-au pus pe jar, în ultimele 24 de ore, pe angajaţii ISU Arad, care au intervenit cu 6 autospeciale, 10 profesionişti, 1 medic şi 1 asistent UPU Arad. Intervenţiile au vizat un incendiu, un accident rutier fără victime, o misiune de asigurare şi 13 cazuri medicale. Pe timpul intervenţiilor au fost asistate 18 persoane (dintre care 1 copil) **JA-A.B.D.**

Ţigări fără acte de proveniență găsite la frontieră

VĂRŞAND. Poliţiştii de frontieră au găsit în cabina unui TIR 100 de pachete de ţigări pe care un şofer român vroia să le vândă în spaţiul Schengen. Valentin M., de 30 de ani, a recunoscut că a cumpărat ţigările din România în ideea de a le vinde mai scump în Occident. Bărbatul s-a ales cu o amendă de 1.500 de lei, iar ţigările, în valoare de 1.000 de lei, au fost confiscate de poliţişti. **JA-A.G.**

Poliţiştii l-au prins pe hoţ FOTO:A.G.

A luat un Iveco din Şiria pe care l-a vândut

ŞIRIA. Poliţiştii din Şiria au primit o reclamaţie de la C.M., de 55 de ani, care susţinea că S.A., de 31 de ani, din Şiria, i-a furat o autoutilitară Iveco. Oamenii legii au demarat cercetările şi l-au găsit pe hoţ în localitatea Bârsa. Autoutilitara respectivă a fost deja vândută unui cumpărător de bună credinţă, contra sumei de 4.400 de lei. Prejudiciul a fost recuperat, iar tânărul este cercetat pentru furt. **JA-A.G.**

Se închid graniţele cu Ungaria timp trei zile

Ţara vecină interzice circulaţia camioanelor de mare tonaj în perioada 20-22 august.

ARAD. La fel cum ne-au obişnuit în fiecare an, vecinii maghiari îşi vor închide „porţile" pentru TIR-uri în perioada 20 august, ora 8.00 -22 august, ora 22.00, după fusul orar al Ungariei. Motivul este celebrarea Zilei Naţionale a Ungariei, pe 20 august, această zi fiind declarată nelucrătoare pe tot teritoriul statului. „Şoferii automarfarelor vor avea obligaţia să staţioneze în parcările special amenajate până la încheierea perioadei de restricţionare a circulaţiei pe drumurile publice", a declarat Mihaela Leş, purtător de cuvânt al Poliţiei de Frontieră. Ţinând cont de numărul mare de automarfare care se prezintă la ieşirea din ţară în punctele de trecere din judeţul Arad, Inspectoratul Judeţean al Poliţiei de Frontieră a dispus măsuri de suplimentare a personalului care-şi desfăşoară activitatea la controlul documentelor. „Instituţia noastră a luat toate măsurile ce se impun pentru ca traficul de călători şi autoturisme să se desfăşoare în condiţii normale", a adăugat Mihaela Leş. **JA-A.G.**

TIR-urile au interzis pe teritoriul Ungariei FOTO: A.G.

Abonat să facă închisoare

Lucian S., presupusul violator al fetiţei de 11 ani, este recidivist dar, în prezent, era liber în urma unei cereri de reabilitare.

Judecătorii l-au reabilitat pe suspectul de viol FOTO: A.G.

ARAD. Informaţiile stocate pe paginile instanţelor din ţară au scos la iveală faptul că Lucian S., patronul de 46 de ani, care este suspectul principal în cazul violului a cărui victimă a fost o fetiţă de numai 11 ani, are un cazier încărcat de dosare penale, sentinţe judecătoreşti de condamnare la închisoare şi cereri de eliberare.

Viaţa infracţională a lui Lucian S. a început încă de prin 1989, când Judecătoria Arad l-a condamnat la un an şi şase luni de închisoare prin muncă corecţională aplicată. A urmat apoi o nouă condamnare, de opt luni, în anul 1994. Cea mai mare sentinţă împotriva lui Lucian S. a dat-o, însă, Tribunalul Alba. Patru ani şi jumătate de închisoare cu executare a primit suspectul violului în anul 1997. Doar că în 17 noiembrie 2009, în dosarul cu numărul unic 13744/55/2009, Judecătoria Arad „admite cererea de reabilitare judecătorească formulată de către petentul S. Lucian. Dispune reabilitarea judecătorească a petentului de sub efectul condamnărilor de un an şi şase luni închisoare prin muncă corecţională aplicată prin SP 1180/1989 a Judecătoriei Arad, opt luni închisoare aplicată prin SP 1421/1994 a Judecătoriei Arad şi patru ani şi şase luni închisoare aplicată prin SP 125/1997 a Tribunalului Alba", după cum este specificat chiar în hotărârea judecătorească.

Nu s-a lecuit

Cu toate că se afla încă în perioada de reabilitare judecătorească, Lucian S. a „călcat pe bec" din nou, dar de data asta într-o formă gravă. Procurorii îl acuză de viol, iar victima infracţiunii este o fetiţă de 11 ani. Potrivit codului penal, pedeapsa pe care o riscă bărbatul de 46 de ani este cuprinsă între 15 şi 25 de ani, fiind mai mare din cauză că victima are sub 15 ani. Ţinând cont de faptul că este recidivist, Lucian S. este pasibil de a primi pedeapsa maximă. **JA-A.G.**

ŞI ÎN DOSARUL BCR

Site-ul Judecătoriei Arad scoate la iveală că Lucian S. este şi unul dintre inculpaţii din dosarul BCR Curtici. Zeci de persoane, în frunte cu angajaţii unităţii, sunt acuzaţi că au prejudiciat banca cu aproximativ două milioane de euro şi patru milioane de lei prin acordarea şi obţinerea frauduloasă de credite bancare. Pe lângă Lucian S., care are calitatea de inculpat, în acest dosar este urmărită penal şi soţia acestuia, Crina Alina S, care a luat împrumuturi frauduloase. Dosarul este instrumentat de către procurorii Direcţiei Naţionale Anticorupţie.

Dizolvarea Consiliului Local Seleuş, amânată

ARAD. Tribunalul Arad a amânat judecarea cererii prin care administraţia din Seleuş cere dizolvarea consiliului local (CL). Amânarea a survenit în urma cererii depuse de către consiliu, care vrea să îşi angajeze un apărător. Următoarea înfăţişare va avea loc pe data de 13 septembrie. Ultima şedinţă de consiliu în Seleuş a avut loc în luna martie. De atunci nu s-a mai întocmit cvorumul necesar pentru ţinerea şedinţelor. Drept urmare, conform constituţiei, primarul a cerut dizolvarea CL şi alegeri noi. Tribunalul Arad a amânat deja pentru a treia oară şedinţa. Marea problemă este că nu a fost adoptată noua organigramă impusă de Guvern, cu posturi şi cheltuieli mai puţine. „Dacă nu va fi adoptată noua organigramă, primăria din Seleuş riscă blocarea tuturor conturilor, inclusiv a celor de salarii", a ţinut să precizeze prefectul Călin Bibarţ. **JA-A.G.**

Pistolul a fost confiscat FOTO:JA

Cercetat pentru contrabandă calificată

ŞICULA. Poliţiştii de la Serviciul Arme, Exploziv şi Substanţe Periculoase l-au depistat pe C.C.M., de 33 de ani, din comuna Brazii. Acesta deţinea ilegal la locuinţă din Şicula un pistol cu gaze, marca Ekol. C.C.M. le-a declarat poliţiştilor că a cumpărat pistolul din Bulgaria şi l-a introdus în ţară fără a-l declara organelor abilitate.

Bărbatul este deţinător legal de armă neletală, deţinând încă un pistol cu gaze. Pe numele lui a fost întocmit un dosar penal pentru contrabandă calificată. **JA-A.G.**

Campania: Let's do it, Arad! Le's do it România!

ARAD. Campania desfăşurată la nivel naţional „Let's do it România" are adepţi şi printre arădeni. Echipa care va conduce proiectul de igienizare la nivelul judeţului nostru aşteaptă noi membri voluntari care vor să se implice pentru adunarea deşeurilor de pe întreg teritoriul Aradului. „Din 3 iulie, de când a demarat proiectul, ne ocupăm de întocmirea hărţilor pe care le vom folosi în 25 septembrie, ziua marii curăţenii. În judeţul nostru vor exista 29 de trasee, dintre care hărţile pentru 15 au fost deja întocmite. Avem parteneriate cu Inspectoratul Şcolar Judeţean, aşa că vor veni şi elevi în ajutorul nostru", a declarat Ioana Son, lidera grupului arădean. Minimul necesar de voluntari este de 1.000 de persoane, dar există posibilitatea să participe mai mulţi arădeni la această acţiune. Pentru voluntari vor fi puse la dispoziţie toate cele necesare: saci de gunoi, mănuşi, chiar şi alimente şi apă. „Aşteptăm încă înscrieri la telefonul 0740700961, persoana de contact Ioana Son", mai spun organizatorii. **JA-A.G.**

Cheamă arădenii la curăţenie FOTO: A.G.

Sport

„Sunt în tatonări cu echipa din Craiova, nu am semnat încă nici un angajament"

Adrian Budurean, antrenor baschet

21

august este ziua în care va debuta City Cup 2010, competiție de ciclism dedicată iubitorilor sportului cu pedale din județul nostru, atât celor care practică mountainbike-ul, cât și pasionaților de șosea. Întrecerea are loc la Pădurea Ceala, începând cu ora 9, pe un circuit de 4 km, în probe de 20, respectiv, 40 Km.

Beach-voley, tenis şi fotbal de Zilele Aradului

ARAD. Implicată în organizarea Zilelor Aradului, Universitatea de Vest Vasile Goldiș, prin Facultatea de Educație Fizică și Sport, organizează sâmbătă, ora 9, pe terenurile Bazei Sportive UNIVEST, întreceri la disciplinele beach-voley, tenis de câmp și minifotbal. Competiția deschisă tuturor arădenilor dornici de mișcare se va încheia cu o festivitate de premiere, în care superlativele vor fi răsplătite cu cadouri.

Scouter de la City, în Arad

ARAD. Alexandru Meszar și Marius Demian (C.S. Atletico) s-au întors din Anglia unde, împreună cu fotbaliștii Vasi, Man, Șoit și Stahl, au participat la un util stagiu de pregătire, pe durata unei săptămâni, la clubul Manchester City. Schimbul de experiență a binevenit, fructuos, un scouter al grupării engleze, John Terry, fiind prezent ieri în tribuna oficială a arenei „Neumann" pentru a urmări componenți ai grupelor 1996 și 1997 de la UTA respectiv Atletico. „Avem o relație mai veche, stabilă" - a dezvăluit Meszar. **JA - A.H.**

Alexandru Meszar FOTO: J.A.

Ziua cheie pentru UTA: luni, 23 august

La începutul săptămânii viitoare se vor pronunța atât Federația cât și suporterii „Bătrânei Doamne".

Kyerematenng nu a prea convins, fiind avantajat totuşi de statutul de comunitar, în vreme ce Balderas a fost trimis acasă FOTO: A.H.

ARAD. Activitatea sportivă a „Bătrânei Doamne" este influențată în continuare de lipsa unor certitudini. Răspunsul Federației se lasă așteptat și, din câte am putut afla, doar ziua de luni va aduce clarificările necesare. Cu toate acestea, reprezentanții clubului UTA sunt siguri că dosarul înaintat este bun, iar echipa va juca tot în eșalonul secund. Până la începutul săptămânii viitoare se intenționează încheierea contractelor individuale cu jucătorii, respectiv înregistrarea acestora la I.T.M. În cazul portarului lituanian Lișvit, ar fi primul pas către obținerea dreptului său de muncă, lucru ce presupune alte formalități.

Onica, la club

Practic, gruparea va funcționa pe o nouă societate: FC UTA S.A. În acest sens, partenerul găsit a fost Fortuna Covaci, Adrian Onica -fost director sportiv al grupării timișene- intrându-și deja în atribuțiuni la UTA, de câteva zile. „Onica va ocupa o funcție oficială în cadrul clubului. Nu vă pot spune deocamdată dacă el va fi tot director sportiv sau altceva" - ne-a mărturisit, ieri, Iulian Olaru, acționar la societatea pe acțiuni UTA. De asemenea, rămâne de văzut dacă Asociația Suporter Club UTA va fi de acord cu cedarea dreptului de folosință al numelui, siglei și culorilor către noua societate, tot luni, 23 august, fiind prevăzută o decizie în acest sens.

Chemat înapoi

Așa cum se știe, în urmă cu o lună de zile, lui Alexandru Meszar i-a expirat înțelegerea cu UTA, directorul executiv luând atunci hotărârea să părăsească gruparea. Iată, însă, că acum Meszar este chemat înapoi la clubul din Calea Aurel Vlaicu. „I-am făcut propunerea să ne fie din nou alături. Domnul Meszar a dovedit că este o persoană pricepută, de care este nevoie", adaugă același Olaru care, pe de altă parte, regretă că nu au existat condiții respectiv timp fizic pentru înființarea UTA II, adică a unei formații în care să fie rodați fotbaliștii care nu prind lotul primei echipe.

ADRIAN HÂRȚĂU
adrian.hartau@informmedia.ro

TRIERE

Staff-ul tehnic selectează jucătorii pe care se va baza în noul sezon. De pe listă a căzut deja americanul Christian Balderas, căruia i s-a comunicat că UTA renunță la serviciile sale.

Ce va fi la Vârfurile nu au văzut ungurii niciodată

VÂRFURILE. Sărbătoarea de la Vârfurile, care va avea loc duminică, începând cu ora 15.30, gala de box urmând să aibă startul la ora 17, a fost prefațată de organizatori într-o conferință de presă.

Hâtru, cum îl știm, Florian Barna, antrenorul celor de la „Motorul „Silva Lazăr", a punctat: „ce va fi la Vârfurile nu au văzut ungurii niciodată", cu referire la faptul că în deplasările de până acum, organizatorii de-abia și-au îndeplinit rolul de gazde.

La partida din Liga Europeană, dintre Motorul „Silva Lazăr" și Gladiator Gyor trebuia să fie prezent și lotul național, invitat la Vârfurile, dar până la urmă acesta nu va ajunge, căci de-abia sâmbătă termină cantonamentul din Republica Moldova. **JA - L.S.**

Lazăr şi Barna pun la punct ultimele amănunte legate de sărbătoare FOTO: JA

Asul din mîneca lui Budurean

CRAIOVA. Prezentat drept noul antrenor al grupării masculine din Craiova, Adi Budurean dezminte faptul că ar fi semnat vreun angajament cu echipa de baschet din Bănie. „Este adevărat că, în aceste zile, iau pulsul echipei din Craiova, dar am cerut un răgaz de câteva zile, pentru a vedea care sunt intențiile oficialilor echipei. Să vedem bugetul alocat achizițiilor, obiectivele și să-mi fac o părere despre posibilitățile actualului lot de jucători" - ne-a declarat Budurean.

Chiar dacă nu suflă o vorbă, se pare că, tehnicianul de numele căruia se leagă ultimele titluri naționale din vitrina ICIM-ului, are un as în mînecă - a se citi o altă ofertă - , de aici și termenul de grație solicitat. „La începutul săptămânii viitoare voi putea spune cu certitudine mai multe" - s-a rezumat a spune Budurean. **JA-D.S.**

Un ultim termen datornicilor

ARAD. Restanțele neachitate de către unii afiliați ai AJF Arad, de ordinul zecilor de milioane lei vechi, moștenite de pe vremea dictaturii Selejan, au termen de grație 15 septembrie pentru a fi achitate. În caz contrar, datornicii nu vor mai fi programați în campionat, iar la două astfel de meciuri pierdute la „masa verde" vor fi retrogradați în eșalonul inferior, se arată într-un comunicat al Comisiei de Competiții. **JA-D.S.**

Se dă startul şi în „Onoare"

ARAD. Ediția 2010-2011 a Campionatului Județean Onoare pornește în acest weekend la drum. Iată programul primei etape în cele două serii:

Seria A

Sâmbătă, ora 11: Olimpia Bârzava - AS Aluniș, Atletico Arad - Foresta Sp. German; ora 18: Inter Arad - Mureșul Zădăreni; Duminică, ora 18: Înfrățirea Iratoșu - Speranța Turnu, Gloria Secusigiu - Viitorul Tisa Nouă, Mureșana Mândruloc - Banatul Sînicolau Mic, FC Zimandu Nou - Victoria Nădlac, Voința Munar - Victoria Lunca Teuz Sânpaul, Cetate Săvârșin - AS Sederhat.

Seria B

Duminică, ora 18: Victoria Berechiu - Steaua Grăniceri, CS Moneasa - Flacăra Țipari, Progresul Nădab - Andezitul Vârfurile, Dacia Beliu - Recolta Apateu, Pro Gurba - Cetate Dezna, Șiriana Șiria - Crișul Alb Buteni, Șoimii Șimand - Crișul Alb Șicula, Frontiera Pilu - Regal Horia, Highișana Drauț - Viitorul Sepreuș.

Verificări pe bandă rulantă

ARAD. Studenții lui Costel Bogoșel s-au distrat în amicalul cu Voința Macea, scorul de 12-2 scutindu-ne de comentarii. Lupașcu-3, Bundea și Bilia-câte 2, Gligor, Dragoș, Bârsan, Băd și Bisorca au punctat pentru CSU Vasile Goldiș, dar au mai păstrat ceva goluri și pentru amicalul cu Gloria (sâmbătă, ora 11), dar îndeosebi pentru confruntarea din Cupa României, de marți, 24 august, de la Timișoara, cu satelitul trupei lui Marian Iancu. Bine merge în amicale și Național Sebiș.

Ultimul exemplu, 4-2 (goluri: Ivancea, Alex. Leucuța, Iambor, Viderok), cu Șoimii Pâncota.

Astăzi, elevii lui Adi Abrudean merg la Beiuș, pentru ultima verificare înaintea startului Ligii III, de vineri, 27 august, când sebișenii ar trebui să joace la Becicherecu Mic, echipă aflată însă pe punctul de a arunca prosopul. **JA-D.S.**

LIGA I, ETAPA 5, LA TELEVIZOR

Runda cu numărul 5 din primul eşalon fotbalistic începe astăzi şi se încheie luni. Iată programul jocurilor şi al transmisiilor TV:

ASTĂZI
Sportul - CFR Cluj, ora 18, Digi Sport; Rapid - Gloria Bistrița, ora 20,30, Antena 1

SÂMBĂTĂ
FCM Tg. Mureș - Dinamo, ora 18, Digi Sport; Astra Ploiești - Univ. Craiova, ora 20, GSP; Pandurii Tg. Jiu - Gaz Metan Mediaș, ora 22, GSP

DUMINICĂ
U Cluj - Oțelul Galați, ora 18, GSP; FC Vaslui - Steaua, ora 20, Digi Sport; FC Timișoara - Victoria Brănești, ora 22, GSP; Luni - FC Brașov - Unirea Urziceni, ora 20, Digi Sport.

Leo Pinţa alias Mourinho din fotbalul judeţean FOTO: JA

Ultima repetiție înaintea Cupei

ARAD. După o remiză albă, cu un penalty ratat de Dubeștean în ultimul minut, cu FC Sânleani, Gloria Arad dispută sâmbătă, ora 11, pe terenul Motorul din Aradul Nou, ultimul amical înaintea confruntării cu UTA, de marți, 24 august, ora17,30, din faza a patra a Cupei României la fotbal. În așteptarea achitării salariilor restante, trupa pregătită de Leo Pința își va verifica potențialul cu o altă divizionară secundă arădeană, CSU Vasile Goldiș. **JA-D.S.**

ALBE ŞI NEGRE

Daniel Scridon

Gluma se îngroaşă

Suporterii „Bătrânei Doamne" au toate motivele pentru a sta cu sufletul la gură, în așteptarea verdictului „călăilor" din FRF. Mai ales după anunțul, pe cât de sec, pe-atât de categoric, al președintelui Mircea Sandu: „UTA nu mai există". Și după „executarea" unor echipe de tradiție, precum Farul Constanța, Poli Iași ori FC Baia Mare. Devine tot mai limpede scenariul pus la cale de Giovanni Catanzariti, care a „sacrificat" palmaresul clubului zămislit de Baronul Neumann pentru a transforma clubul într-o afacere privată, printr-o „combinație" cu Fortuna Covaci, care a avut puterea de a ne scăpa de grosul datoriilor. Rămâne să vedem dacă Suporter Club UTA va accepta să intre în noua societate pe acțiuni cu sigla și culorile, sau se va alătura grupului de contestatari ai „planului lui Gio", care consideră inacceptabil prețul afacerii. Indiferent de verdict, fotbalul trebuie să meargă mai departe. Nu contează cum, prin UTA cea veche sau cea nouă, numai să nu împărtășească soarta altor grupări de tradiție din sportul arădean.

DANIEL SCRIDON
daniel.scridon@informmedia.ro

GARSONIERE

• **Vând garsonieră** confort 3, în Vlaicu, str. Predeal, etaj 1, ST- 17 mp, proaspăt amenajată, instalaţii noi, geam termopan, uşă metalică la intrare. Preţ 10.000 Eur negociabil, 0721.376.842, după ora 13. 323124

• **Vând garsonieră** 33 mp pe str. Ursului, etaj IV, preţ 8500 Euro negociabil. Informaţii ☎0756.056.780. 299326

AP.1 CAMERA

• **Apartament 1** cameră, decomandate, etaj II Miorița, spații, ocupabil imediat, 23.000 Eur, 0744154137. 311715

• **Vând apartament** 1 cameră, etaj 4, Romanilor. Telefon 0722.479.337. 317655

• **Vand apartament** ultracentral la casa , demisol ,1 camera + bucatarie 36 mp. 12.000euro. tel.0720044620 313461

AP.2 CAMERE-ARAD

• **Apartament nou** 2 camere, 35.000 Euro, telefon 0722.981.099. 299319

• **Apartament 2** camere nou, rate fără bancă, telefon 0722.981.099. 299315

• **Persoană fizică** vând apartament 2 camere (mobilat), zona 303, etaj 1, modificat. Informaţii telefon 0742147555. 305333

• **Vând apartament** cu 2 camere, Vlaicu, Aleea Hipocrat nr. 2 Bl 1- 2, etaj 1 ap. 6, 0741274438. 313476

• **Vând apartament** 2 camere, etaj 1/4 Podgoria, complet utilat, 43.500 Euro, telefon 0257/416.266. 256300

• **Vând apartament** 2 camere 54mp str. M. Costin (zona Gării) bloc cărămidă, mobilat, contorizat, parchetat, fără intermediari.Preţ la telefon 0754.691.459. 293942

• **Vând apartament** 2 camere, str. Avrig. Informaţii telefon 0755.264.197. 313415

• **Vând apartament** 2 camere zona Fortuna, str. Predeal Bl 1B2, Sc . A, Ap. 20, etaj 3/10, 28.000Euro. Telefon 0746.056.399. 323190

• **Vând apartament** 2 camere, etaj I, zona 300, 37.500 Eur, 0722.606.527. 323390

• **Vând urgent** apartament 2 camere, mobilat, Confecţii, etaj 4- 4. Preţ avantajos. Tel. 0745.476.668 între orele 10- 17. 324678

• **Vând apartament** la casa ultracentral 109 mp, 2 camere,bucatarie mobilata, hol, baie, camara alimente tel.0744507236 313464

AP.3 CAMERE-ARAD

• **Vând apartament** 3 camere, ultracentral, etaj II/IV, toate utilităţile. Informaţii 0720.400.413. 314621

• **Vând apartament** 3 camere, Grădiște, 78 mp, etaj 4/4 decomandat, neamenajat, contorizat apă şi încălzire. Telefon 0257/ 235298, 0742378390. 269640

• **Vând apartament** 3 camere, Aristide Dragomir, etaj 3/4, toate utilităţile. Telefon 0744.552.081, orele 08.00- 17.00. 278717

• **Vând apartament** 3 camere, zona Lebăda, etaj intermediar, 27.000 Eur. Telefon 0740.517.149. 282260

• **Vând apartament** 3 camere 54 mp îmbunătăţit, zona Dinamo Vlaicu.Preţ 32.000Euro.Telefon 0747.758.389. 286357

• **Vând apartament** 3 camere decomandat, 105 mp, zona Gării, 2 pe palier, 2 balcoane închise, termopan, centrală, climă, bucătărie mobilată, totul renovat modern 49.500 Eur, 0722577061. 287218

• **Vând apartament** 3 camere, complet mobilat şi utilat, termotecă în zona 300 lângă Biserica Maranata. Informaţii 0720444020. 313773

• **Vând apartament** 3 camere la Fortuna 60.000 Eur negociabil. Telefon 0720005944 sau 0746227234. 316286

• **Vând apartament** 3 camere 102 mp, str. Haţeg, Bl. 17, parter înalt, balcon închis, termopan, termotecă, scurgere separată, semimobilat, parchet natural, uşă metalică. Preţ 48.000 Euro. Informaţii telefon 0721.825.144, 0257/234254. 317123

• **Vând apartament** 3 camere, Samantha, mobilat complet+ garaj zidit. Telefon 0744.523.701, 0753.053.004. 317335

• **Vând apartament** 3 camere transformat în birou, pe Praporgescu, lângă Tribunal. Telefon 0745234823. 319924

• **Vând apartament** 3 camere decomandate, bucătărie, 2 băi, 2 balcoane închise, 92 mp, etaj 4/4, Micălaca zona 300. Telefon 0357/423033. 324066

• **Vând apartament** 3 camere zona Fortuna, renovat lux, totul nou, imagini la www.apecs.ro. Telefon 0729038864. 325224

AP.4 CAMERE-ARAD

• **Vând apartament** 4 camere, mobilat şi utilat, zona 300. Telefon 0745668197. 313860

• **Vând apartament** 4 camere, Alfa, etaj I, 138 mp, 65.000 Eur. Tel. 0745312174. 324010

APARTAMENT LA CASĂ

• **Vând apartament** la casă, neamenajat, curte proprie, posibilitate mansardare, Boul Roşu, 0723382064, 0745604162. 314782

• **Vând apartament** la casă, central, 4 camere, 162 mp. Preţ 84.000 Eur. Telefon 0740.913.057. 325614

CASE-ARAD

• **Vând căsuţă** pe ştrand cu 2 camere, terasă,loc mare, 0729.921.117. 311705

• **Vând casă** cu grădină. Telefon 0257/ 283522. 325314

• **Vând casă** cu teren 720mp în Poltura.Telefon 0770.584.908. 313422

• **Vând casă** mare parter+mansardă, str. Abrud, Micălaca, suprafaţă teren 1200 mp, 0748.254.270. 298637

• **Vând casă** mare în Grădiște str. Egalităţii nr. 5. Telefon 0725616564. 305730

• **Vând casă** pe str. Poetului, nr. 117, cu 2 camere, bucătărie, baie şi hol lung, cu teren de 1900 mp şi FS 27 ml. Telefon 0744182924. 269349

• **Vând casă** în Gai, str.Dunării 67, cu etaj.Telefon 0752.200.293. 294036

• **Vând casă** în Vladimirescu. Informaţii telefon 0257/259484. 256226

• **Vând casă** ultracentral, 78.000 Eur sau schimb cu apartament+diferenţă, 0753.751.791. 322793

• **Vând casă** veche, Arad, str. Dorel Sibii 16 (fostă Grănicerilor), ST=576 mp, SC=148 mp, singur în curte, grădină, intrare auto, zona Intim- Andrei Şaguna. Preţ negociabil 80.000 Eur. ☎ 0745.582.015. 313916

• **Vând casă** 4 camere şi anexe zona Uta, 43.000 Euro negociabil. Informaţii 0752.425.210, 0357/881276 314081

• **Vând ieftin,** casă cu 6 camere, Arad-Vlaicu. Informaţii la telefon: 0257/289693 sau 0357/421170 D- na Bacoş. 236742

• **Vând/schimb casă** Aradul Nou, 40.000 Eur. Informaţii 0740.767.856. 286998

• **Vand casa** ultracentral, in constructie, compusa din 2 spatii comerciale si 3 apartamente.suprafata 385 mp. 250.000euro. tel 0744507236 313482

CASE-JUDETUL ARAD

• **Vând casă** cu grădină 2700 mp, pe colţ în Cicir. 0721.869.822, 0743.553.583. 308778

• **Vând casă** Curtici, str. Vlad Ţepeş nr. 43. Telefon 0745505122. 278270

• **Vând casă** nouă în Zădăreni, 4 dormitoare, 2 băi, cameră zi, loc luat masa, semifinisată teren 300 mp, preţ 37.500 Eur negociabil. Telefon 0735163955. 312452

• **Vând casă** în Chişineu- Criş, str. P- ţa Avram Iancu 21 şi 1,44 ha pământ arabil, 0257/229613. 237083

• **Vând casă** în Gurba din cărămidă, 4 camere, grădină+anexă. Telefon 0751.707.397. 317282

• **Vând casă** în Ineu, Central, 2 camere, bucătărie, baie, hol, cămară, ST - 360 mp. Telefon 0257/263284, 0728.988.361, 0745.606.964. 313446

• **Vând casă** în Iratoş Nr.190, 1440mp. Preţ 18.000Euro. Telefon 0743.064.743. 305331

• **Vând casă** în localitatea Aluniş, strada principală. Telefon 0744607084. 312735

• **Vând casă** în localitatea Frumuşeni Nr. 463. Telefon 0257/455027. 322480

• **Vând casă** în Măderat.Telefon 0723.072.266. 311703

• **Vând casă** în Pecica. Preţ negociabil la vedere. Telefon 0257/468082. 311711

• **Vând casă** în Sânleani, 1080mp, 38.000Euro, negociabil. Informaţii telefon 0769.214.843. 323357

• **Vând casă** în Seleuş. Informaţii telefon 0726954571 294122

• **Vând casă(schimb** cu apartament Arad) localitatea Pilu, 4 camere, anexe, 5000 mp, telefon 0747.125.613. 238561

CASE-ALTE JUDETE

• **Vând casă** Batania, zona ştrand, 14.000 Eur negociabil, 0741.641.080. 314117

• **Vând casă** în Batanya, 13.000 Eur negociabil, 0748622480. 311743

• **Vând urgent** în Batania (Ungaria) zonă centrală 2 camse alăturate, confort sporit, 4 şi 2 camere cu garaje şi anexe, str. Hunyadi 43- 45 A. Informaţii 0036- 30- 398- 0999, 0036- 30- 265- 6656. 217541

CASE DE VACANTA-JUD ARAD

• **Vând casă** de vacanţă, pe deal în Cuvin, toate utilităţile. Informaţii telefon 0744.557.718. 277318

• **Vând casă** de vacanţă cărămidă, etaj, 2 camere, 2 băi, terase, teren 600 mp, CF, Insula Mureş, 14.000Euro. Telefon 0766.551.930. 323184

CASE DE VACANTA-ALTE JUDETE

• **ARIEŞENI, teren** construcţii cabane vacanţă, curent- electric, eventual cu cabană, 0722- 257409. 309067

VILE-ARAD

• **Vând vilă** în cartierul rezidenţial Grădiște. Informaţii tel: 0357.436.711, mobil: 0740.517.213. 210018

• **Vând/schimb vilă** lux la cheie, Vladimirescu, P+M, teren 500 mp, locuibili 200 mp, toate utilităţile. Preţ 129.000 Eur negociabil, 0722.205.811. 308912

• **Vând ☆vilă ☆zona ☆Grădiște** ☆ construcţie modernă, recentă, merită văzută! ☎0740.012.987☆☆ 272808

SPATII COM-ARAD

• **Vând spaţiu** comercial, zona Făt- Frumos. Merită văzut! ☎0740012987. 272815

• **Vând spaţiu** comercial 130 respectiv 60 mp, amenajat, Grădiște, principală. 0770.231.881. 281161

• **Vand 2** Spatii Comerciale centrale tel0744568885 323265

• **Vânzare- închiriere spaţiu** comercial CONFECŢII, 66- mp, vitrină- mare, PersoanăFizică, 0722- 257409. 309065

TERENURI LOCAL

• **P.F.Vând locuri** de casă 400- 560 mp +o parcelă de 5000 mp, toate utilităţile, acte în regulă, în Arad.Informaţii telefon 0745.350.576. 277847

• **Teren cu** casă mică din cărămidă, FS=26 m pe Malul Mureşului, capătul străzii Şaguna, 45 Eur/mp, 0722.402.188, 0722.658.574 318938

• **Vând intravilan** Livada 576mp, utilităţi, zonă frumoasă, 0722.162.120. 323328

• **Vând loc** casă în Grădiște, 466 mp. Tel. 0745.615.820. 300922

• **Vând loc** de casă în Gai, central, 720 mp/14 m FS. Preţ 51 Eur/mp. Telefon 0722.274.848. 282051

• **Vând parcelă** 3000 mp, lângă centură, cu PUZ aprobat pentru construcţii comerciale şi servicii, 0732733623. 273032

• **Vând parcelă** 8000- 15000 mp, la centură, cu PUZ aprobat pentru construcţii comerciale, servicii, industriale, 0732733623. 272982

• **Vând sălaş,în** Arad 5067mp intravilan, fără curent,3 km drum neasfaltat, 12.000Euro negociabil.Informaţii telefon 0754.988.128. 314301

• **Vând teren** intravilan 750 mp, str. Cometei, Grădiște, front stradal 18 M, 0743.018.788. 272885

• **Vând 1** ha teren arabil, poziţie bună, păşune în faţă, Sânicolaul Mic. Tel. 0721.592.572. 317287

• **Vând 3** hectare pământ agricol între Ceala şi Iratoş. Telefon 0741.143.276. 323136

• **Vând 3,8** (sau 5) ha teren pentru construcţii hale, depozite, puz aprobat, 75 m front la centură, 0732733623. 273133

TERENURI JUDET

• **Vând loc** de casă comuna Macea, 800 mp, zona centrală. Telefon 0744550964. 313474

• **Vând loc** de casă în Zădăreni cu utilităţi, 500 mp, preţ 12.500 Eur negociabil. Telefon 0735163955. 312583

• **Vând teren** arabil Zădăreni. Telefon 0257/413185. 311749

• **Vând teren** casă Călugăreni 615 mp, utilităţi. Telefon 0744855910. 305141

• **Vând teren** intravilan 990 mp, localitatea Vărădia de Mureş, nr. 160, 1300 Eur. Telefon 0747810958. 299630

• **Vând teren** Vladimirescu 22500 mp, lângă Parcul Botanic. Telefon 0722226403. 305285

• **Vând teren** 1400 mp Păuliş (Baraţca) la DN 7, Arad- Deva, FS 20 m, utilităţi la poartă, preţ 8 Eur/mp. Telefon ☎0724224100. 275872

• **Vand teren** 5000 mp in Vladimirescu, intravilan, langa cartier Via Carmina, toate utilitatiile sunt aproape de teren. 15 eur/mp neg! Tel:0721800137. 308590

TERENURI ALTE JUDETE

• **Vând teren** în Bătania, Ungaria, 550 mp, str. Allomas, utilităţi. Preţ avantajos. Telefon 0744.568.881. 286984

IMOBILE CHIRII

• **Închiriez apartament** 4 camere renovat, mobilat, dotări, garaj zidărie, informaţii 0721.815.495. 204509

• **Închiriez apartament** 3 camere zona Vlaicu, 150 Euro, nr. telefon 0751.611.538 după ora 18.00. 295961

• **Închiriez apartament** lux, 2 camere, pe mal, 250 Eur, 0745.615.820. 300778

• **Închiriez apartament** la casă mobilat, 0748.461.333, 0727.122.361. 313432

• **Închiriez apartament** 2 camere renovat, mobilat, ultracentral.Informaţii telefon 0742.035.595. 313448

• **Închiriez apartament** cu 2 camere, Micălaca, nemobilat, 100 Eur, ☎0749.016.140. 313445

• **Închiriez apartament** una cameră bloc, termen lung, pentru elevi- studenţi. Telefon 0257/284986. 314179

• **Închiriez apartament** 3 camere semi utilat, preţ 200 Eur+ garanţie. Telefon 0720005944 sau 0746227234. 316284

• **Închiriez apartament** 2 camere, Vlaicu.Telefon 0741.968.657. 317023

• **Închiriez apartament** 2 camere mobilat, Alfa, 0742.057.832. 317100

• **Închiriez apartament** 3 camere, etaj 3, Micălaca 303+ garaj! Tel. 0730188288. 318417

• **Închiriez apartament** 2 camere,zona Aurel Vlaicu, etaj IV.Preţ negociabil.Telefon 0749.196.981. 323272

• **Închiriez apartament** ultracentral, amenajat ultramodern cu ziua/ perioadă lungă, 280 Eur, 0741196890. 324390

• **Închiriez apartament** mobilat, etaj I, zona gării, preţ negociabil. Tel. 0742037002. 325143

• **Închiriez garsonieră** şi apartament 2 camere, mobilate complet. 0751.382.017, 0257/380.344. 294052

• **Închiriez garsonieră** confort 1, Liviu Rebreanu P4, pe termen lung. Informaţiii 0357/805369. 305309

• **Închiriez vilă,** Cladova, PF, wekeend, 0744.531.867. 314056

• **Închiriez/ofer apartament** 2 camere mobilat, central, Podgoria, 200 Eur+ garanţie.Informaţii telefon 0722.837.714, 0722.709.493. 318388

• **Închiriez/vând apartament** 2 camere, dependinţe, super modern, mobilat, 2 balcoane, la Gara Aradul Nou. Telefon 0747.809.848. 311645

• **Dau în** chirie apartament 2 camere, pentru familişti, contorizat, mobilat, utilat.Telefon 0357/415771. 317286

• **Dau în** chirie apartament 2 camere mobilate şi utilate, central, 150- 200 Eur, 0726.289.694. 323438

• **Dau în** chirie apartament 3 camere nemobilat (Billa), 150 Eur, 0722.606.527. 323517

• **Dau în** chirie apartament 2- 3 camere frumos, amenajat, mobilat, Micălaca sau Vlaicu, 0726289694. 323562

• **Dau în** chirie apartament cu 2 camere la etaj 1, zona Vlaicu, Piaţa Fortuna. Telefon 0357/415630, 0770387960. 324076

• **Iau două** fete în gazdă, condiţii avantajoase, zona 300/Billa. ☎0357/412.265. 277762

• **Ofer închiriere** garsonieră Conf.I,renovat, mobilat, utilat, etaj I, Confecţii.Informaţii 0741.516.511. 311626

• **Ofer spre** închiriere apartament zona 300, lângă facultate. Tel. 0357/437377. 317111

• **●Ofer spre** închiriere 1 cameră zona Podgoria, studente/eleve. Telefon 0746.248.652. 325694

SPATII COM-ARAD

• **Închiriez punct** de lucru pentru coafură şi manichiură. ☎ 0743.062.985. 303571

• **Închiriez spaţiu** birouri B- dul Revoluţiei km 0, etaj 1. Telefon 0748894978. 320377

• **Închiriez spaţiu** comercial B- dul Revoluţiei km 0, 38 mp, vitrină. Telefon 0722437218. 320437

• **Închiriez/vând spaţiu** comercial, 300 mp şi 168 mp. Telefon 0722.227.450. 285111

• **Frizerie Revoluţiei** ultraamenajată închiriază post frizer, 70 Euro/lună. informaţii 0724.442.686. 259082

SPATII COM-JUDETUL ARAD

• **Închiriez- spaţiu 6** încăperi, 2 băi, renovat modern, Zona PRIMĂRIE, 0722- 257409. 309068

SCHIMB LOCUINTE-ARAD

• **Schimb apartament** 4 camere decomandat şi garsonieră zona 500 Micălaca, cu 2 apartamente cu 2- 3 camere, accept variante. Telefon 0761.643.707. 224498

• **Schimb casă** în Sântana cu apartament 2 camere, etaj I- II în Arad sau Chişineu-Criş. Telefon 0746857179, 0752205013. 324730

TEREN-ARAD

• **Cumpăr 300- 400** mp teren sau casă mică, central sau ultracentral sau schimb cu apartament ultracentral. Telefon 0722.684.643. 323825

OFERTE LOCURI DE MUNCA

• **Angajăm agenţi** pază. Telefon 0769.005.704. 323529

• **Angajăm asistent** fizioterapie.Telefon 0257/259957. Luni până vineri între orele 13- 18. 325232

• **Angajăm manipulant** marfă. Informaţii la telefon 0257/212266, fax: 0357/501040. 317151

• **Angajăm personal** pentru spălătorie auto. Informaţii telefon 0728.324.953. 324271

• **Angajăm: agent** vânzări piese auto, şoferi taxi, paznic, spălător auto, electrician auto. Informaţii: 0257/275650. 324774

• **Angajez ajutor** bucătar (femei) cu experienţă. Telefon 0722337938. 325315

• **Angajez femeie** pentru bar- jocuri de noroc. Salar mare.Informaţii telefon 0741.150.246. 324356

• **Angajez vânzătoare** gheretă Piaţa Mihai Viteazul cu experienţă. Informaţii 0728.327.688. 314072

• **Clinică de** oftalmologie angajăm asistentă medicală. Relaţii la telefon 0788.277.418. 305698

• **Firmă producătoare** rolete şi jaluzele angajează secretară birou ofertare comenzi şi relaţii cu publicul. Obligatoriu cunoştinţe operare calculator. Telefon 0723.180.662. 317280

• **Gestiune nouă** în Mândruloc angajăm ajutor bucătar, spălător auto. Telefon 0760256170. 324331

• **Sală de** jocuri angajează operatoare jocuri, hostes cu aspect fizic plăcut şi femei de serviciu. Tel. 0726.034.868. 313427

• **SC angajează** VORBITOR LIMBA FRANCEZĂ pentru muncă în deplasare, 0724090895. 313371

• **Societate comercială** angajează şofer tir (rezervă) pentru extern- comunitate. Relaţii la 0743.233.167; (9- 17). 316393

• **Societate comercială** angajează secretară cunoscătoare limba maghiară, PC Word, Excell, contabilitate primară. Telefon 0745.604.663. 317161

• **Societate comercială** angajează 2 tâmplari cu experienţă pentru punctul de lucru din comuna Vladimirescu. Informaţii suplimentare la telefon 0724.276.130 între orele 8,00- 14,00. 319055

• **Urgent!!! Croitorese** în domeniul retuşuri, cu multă experinţă, 0732.997.228. 318253

CERERI LOCURI DE MUNCA

• **Tânăr 24,** serios caut de lucru la blocuri şi vile şi piscine şi gazon, 0730067992. 296446

PRESTARI SERVICII

• **A Acord** Garanţie 1 an reparaţii maşini spălat, 0744.241.398, 0357/401569,0257/ 259146. 308647

• **Executăm zidărie,** tencuieli, zugrăveli, rigips, izolaţii, acoperişuri, fundaţii, consolidări 0740.696.157. 293934

• **Organizăm cursuri** de calificare şi specializare pentru meseriile de AUTOMACARAGIU, STIVUITORIST şi FOCHIST cu autorizare I.S.C.I.R. Telefon 0722.283.569. 308776

• **Solistă autorizată** interpretez live muzică uşoară cu negative. Informatii telefon 0720.742.126. 253674

CONSTRUCŢII

• **A- Acasă aduc** balast, nisip, piatră, pământ gazon, 2- 20 mc, preţ mic, factură, judeţ, 0745.036.969, 0722.389.480. 218032

• **Vând lemne** foc, tăiate, crăpate, esenţă tare. Telefon 0721.592.572. 317296

• **Vând plasă** gard zincată de la 5 lei/mp, cuie 4,2 lei/kg, Rabitz 0.8 mm 5 lei/kg, Sârmă neagră şi zincată, etc. Str. Vrabiei 4. Tel. 0257/289.997, 0744.289.997, www.garduri.ro. 490820

• **Vând scule,** unelte pentru construcţii, cofraje metalice, popi metalici, betonieră mare, transpaleţii, vibrator beton, schelă metalică, masă circular, etc.. Telefon 0745320066. 299332

AUTO ROMANESTI

• **Vând Dacia** Berlină 1397 cm3, an fabricaţie 01.04.2004, ITP valabil până în 2012 şi Rulotă Beyerland Vitesse dotată, greutate 669 kg, înmatriculată.Informaţii telefon 0724.285.687. 311713

• **Vând Dacia** Logan an 2005, full. Preţ negociabil. Telefon 0743.469.881. 317137

• **Vând Dacia** Papuc 2 locuri carosată, Dacia Papuc 4 locuri carosată, Dacia Papuc 4 locuri Diesel. Telefon 0744.552.081, orele 8.00- 17.00. 293955

AUTO STRAINE

• **Vând BMW** 520i, an 200, stare foarte bună, înmatriculat, 0744.635.418. 324355

• **Vând Ford** Fiesta, fabricaţie 2005, stare foarte bună, unic proprietar, 58.000 km, carte service, 4990 Eur negociabil. Telefon 0741926479. 325333

• **Vând Ford** Mondeo combi, an 96, albastru închis, 1,8 benzină, geamuri oglinzi electrice, climă, CD, în stare foarte bună de funcţionare, acte la zi, ofer procură, preţ 1250 Eur negociabil uşor, 0721556628. 325050

• **Vând Golf** III, stare foarte bună, genţi aluminiu, VT 2011, servo, CD player Sony, 1950 Eur. Telefon 0742359092. 318338

• **Vând imediat** Touareg 2003 full options 10.900 Eur. Telefon 0730188288. 318555

• **Vând Matiz** an 1999 alb, central, alarmă, 950Euro.Telefon 0754.940.166. 325384

• **Vând Matiz** 2003 închidere centralizată, CD, 1700 Eur (echivalent roni). Telefon 0744556610. 323454

• **Vând Opel** Astra 1,6, 16V, an 2002, 80.000 km, înmatriculat, carte service la zi, toate dotările, 4.500 Eur. Tel. 0744.683.186. 306277

CUMPĂRĂRI AUTO

• **Cumpăr Dacia** Logan, stare perfectă, 0744.958.818, 0357/422154. 325660

GARAJE

• **Dau în** chirie (vând) garaj metalic, zona Vlaicu, str. Obedenaru. Telefon 0726135025, 0770387960. 324084

ELECTRONIC PLUS

• **Vând boxe** Magnum, SUA, 92 cm, 5 căi, başi 23 cm. Telefon 0727.934.065. 324339

• **Vând frigider,** congelator, combină frig, maşină spălat automată, 0257/210613. 317213

• **VÂND lăzi, congelatoare, combine, maşini spălat 350- 550 lei, vitrine frigorifice, anvelope. www.madona.ro Rate angajaţilor, pensionarilor vârstă- boală, ☎0769.005.400.** 8694

MOBIDOM

• **Desfiinţez gospodărie.** Telefon 0720.026.548. 318309

• **Vând coltar** de bucătărie din lemn masiv nou, coltar de bucătărie din pal tapitat nou, mobilă bucătărie, corpuri bucătărie, pat dublu, pat simplu, noptiere, canapea, masă bucătărie, mască bucătărie, comodă TV, dulap haine, canapea şi măsuţă cafea. Tel. 0744.552.140. 300440

PIERDERI

• **Pierdut Certificat** de înregistrare al S.C. BCS Activ Team Bio S.R.L., J02/2058/2004, CUI 16993407 emis de O.R.C. Arad. Îl declar nul. 324386

• **Pierdut Certificat** înregistrare având seria B 1715058 emis de O.R.C. Arad pe firma P.F.A. Bicski Iosif. Îl declar nul. 324144

• **Pierdut comunicare** număr de ordine 007903 pentru AMEF Eurocash 910R, seria R3440- 04 aparţinând SC Germanos Telecom România SA. O declar nulă. 325364

PLANTE-FLORI

• **Vând 150** baloţi lucernă, Şofronea 358. Telefon 0257/416240, 0741.538.880. 325548

• **Vând 4** tone ovăz. Informaţii telefon 0745139263. 294125

ANIMALE-PASARI DOMESTICE

• **Vând cârtel** Huski, băiat, 200 Ron. Telefon 0749.978.978, 0742.522.366. 324102

• **Vând porci** de carne, la 125 kg. Telefon 0357/422162. 318196

• **Vând porci** graşi, 100- 130 kg, comuna Macea nr. 60. ☎0257/536.149. 308968

• **Vând pui** rasă mixtă. Informaţii telefon 0748523765. 324711

• **Vând puicuţe** ouătoare şi pui de carne. Informaţii 0748.322.489, 0257/219.283, 0357/442.670. 281249

• **Vând vacă** cu viţel. Informaţii telefon 0741.284.557. 311668

MASINI,UTILAJE,INSTALATII

• **Vând combina** Class Matador, masa 3 m cu echipament floarea soarelui, în stare de funcţionare, preţ 2000 Euro negociabil. Telefon 0744606478. 313915

• **Vând urgent** Automacara Hydrom- 16 tone, stare perfectă, ISCIR. Telefon 0744.523.701, 0753.053.004. 317862

IMPRUMUTURI FINANCIARE

• **Ofertă! Valută** rapid cu 2- 3%. Plata la final! Telefon 0721.492.429. 325332

DIVERSE

• **Cumpăr cupru-** 18,5 lei, alamă- 11 lei, aluminiu, baterii, radiatoare, inox, fier vechi- 0,70 lei, motoraşe vechi, 0748.607.706. 311479

• **Cumpăr fier-** 70 bani, cupru- 19 lei, alamă- 11 lei, baterii- 1,7 lei, aluminiu- 3,5 lei, radiatoare- 9 lei, pene, inox- 6 lei, motoraşe- 10 lei, 0748.912.117. 311647

• **Cumpăr fier,** cupru- 1,85/kg, alamă, baterii, caroserii, pene, 0741.435.116, 0746.404.475. 314075

• **Cumpăr pene** vechi, noi, cupru, alamă, fier, baterii. Preţ convenabil.Telefon 0742.299.805. 311691

• **Cumpăr pene** vechi, noi, cupru, alamă, fier, baterii. Preţ bun, 0741.689.068. 311707

• **Doresc să** cunosc un domn, doamnă,singuri cu locuinţă, şi la ţară, 65- 75 ani, nu am copii, 63 ani, să mă primească în chirie, 0726.523.940. 318314

• **Vând ţiglă** din demolări. Informaţii la telefon 0741.595.334. 299324

• **Vând birou,** dulap cu 3 uşi, congelator cu sertare, toate în stare foarte bună. Telefon 0744577990. 314772

• **Vând distribuitor** automat băuturi răcoritoare pentru 8 tipuri de băuturi răcoritoare, la doză sau pet. Informaţii telefon 0722.238.737. 294289

• **Vând dormitor,** bibliotecă, masă TV, fotolii, cort 4 persoane, uşi, ferestre, piese schimb, Lada 1200, maşină cusut, tricotat, polizor pantofi, 0357/428153. 324090

• **Vând două** vauchere, dosar complet. Preţ 1100 Ron bucata, 0741.051.770. 322581

• **Vând inventar** apicol, storcătoare şi tăvi inox, tub CO2, cadă prune, mese, scaune, rafturi, 0742.352.280. 262684

• **Vând pătuţ** lemn, saltea pentru nou- născuţi, leagăn, jucării, canapea externsibilă. Telefon 0257/281029. 317330

• **Vând purcei,** soba teracotă, vană tablă, 0748.022.263, 0727.890.085. 317294

• **Vând saltea** Relaxa stare foarte bună, 200x160x18cm. Informaţii telefon 0726.375.330. 318322

• **Vând sobe** teracotă- montate- (21 modele) şi accesorii, str. V.Conta 1.Telefon 0744.523.701, 0751.083.195. 317708

• **Vând Voucher** urgent! Telefon 0721.890.435. 313467

• **Vând voucher,** 300 Eur. Telefon 0753.320.493. 317256

• **Vând voucher,** 320 Eur. Telefon 0257/ 218624. 317165

SC «ARCOOM» SCM

Firmă de confecţii textile pentru femei, în sistem lohn

ANGAJEAZĂ:

CONFECŢIONERE PENTRU MAŞINA DE CUSUT

La secţia din Arad, str.Cloşca nr.8 (lângă Piaţa M.Viteazul)

OFERIM: ● Lucrul într-un schimb ● Salarizare atractivă ● Tichete de masă ● Decontarea transportului urban şi interurban (tren, autobuz, tramvai) ● Plata orelor suplimentare 100% ● Prima lunară de 10% ● Secţii dotate cu climatizare proprie

Angajarea se face dupa proba de lucru

Informaţii la telefoanele: 0257.256.919,0728.873.633 sau la sediul societăţii din Arad, str.Cloşca nr.8. (H-286795)

SC «ARCOOM» SCM

ÎNCHIRIAZĂ :

Pe strada Eftimie Murgu nr.78 :

● 252 mp.- hală de producţie sau depozit (cu sau fără încălzire pe gaz) din zidărie, cu magazie şi ţarc împrejmuit-126 mp.

● 150 mp.- hală de producţie sau depozit (cu sau fără încălzire) din zidărie.

● 537 mp.- trei hale din zidărie cu şopron de 362 mp (fără încălzire)

● 270 mp .- şopron împrejmuit cu 2 birouri de 35 şi 49 mp.

Pe Calea Aurel Vlaicu bl. Z 28 parter

● 240 mp.-spaţiu comercial cu magazie şi grup social

Pe strada Banu Mărăcine nr. 26, Sc C, parter

● 40 mp. - spaţiu comercial

VINDE :

● maşini de cusut industriale în stare de funcţionare

Informaţii la telefoanele: 0257.256.919,0728.873.633 sau la sediul societăţii din Arad, str.Cloşca nr. 8. (H-286819)

B.C. INTESA SANPAOLO ROMANIA S.A.

prin executor bancar, vinde la licitaţie publică imobilul situat în Arad, Micălaca, bl. 304/A, jud. Arad, constând în apartament nr. 34, parter, în suprafaţă de 164 mp, compus din spaţii comerciale.

Data licitaţiei este 24 septembrie 2010, orele 11, la sediul B.C. INTESA SANPAOLO ROMANIA S.A. – Sucursala Arad, cu sediul în Arad, Bd. Revoluţiei, nr. 88, jud. Arad.

Preţul de începere a licitaţiei este 383.517 lei. În caz de neadjudecare se va stabili un nou termen de licitaţie.

Informaţii suplimentare tel. 0257-308.220, 0721.211.921, 0728.555.909, e-mail: luminita.gaman@intesasanpaolo.ro

(H-325864)

Publicitate 0257-210.775

INFORM MEDIA

INFORM MEDIA, editorul cotidianelor Jurnal Arădean şi Arad Expres, parte a grupului multinaţional Inform Media, care îşi desfăşoară activitatea în domeniul presei locale tipărite

CAUTĂ

Distribuitori de presă (în cutii poştale) pentru localităţile: Şofronea, Curtici, Sântana, Zimandul-Nou, Lipova, Păuliş, Fântânele şi Aluniş.

Cerinţe:
Seriozitate;
Dinamism;
Conştiinciozitate.

Se oferă:
Salar atractiv;
Timp de lucru 2 ore.

Informaţii suplimentare la telefon: 0257/228.586 sau 0728.284.737, de luni până vineri între orele 9-17.

Camera de zi SERGIU

-30%

1359 lei

949 lei

culoare: prun, dimensiune: 296/200/51 cm

Camera de tineret JUNIOR SOFT

-40%

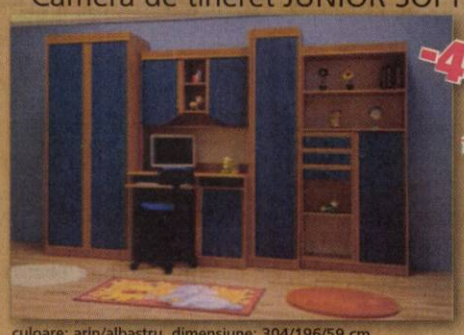

1789 lei

1069 lei

culoare: arin/albastru, dimensiune: 304/196/59 cm

PERLA MOBILEI LICHIDARE DE STOC

DISCOUNT DE 30 - 50%

-30%

Cuier OPAL

999 lei

699 lei

culoare: arin, dimensiune: 170/201/37 cm

Canapea extensibilă cu ladă COOL

-30%

1309 lei

916 lei

dimensiune: 200/95/95 cm, extensie: 200/125 cm, culoare: portocaliu

Arad, str. Iuliu Maniu, nr. 1-3, et. 1 (la Podgoria)
Tel.: 0357/809.919

oferim TRANSPORT GRATUIT la cumpărarea produselor în valoare de peste 1.000 lei

Promoţia este valabilă în perioada 20.08 - 31.08.2010, în limita stocului disponibil

Orar: luni-vineri: 9-17.30 sâmbătă: 9-13.00

ANIVERSĂRI

Azi, la împlinirea celor 66 de ani, ai mai pus un trandafir la buchetul vieţii. Noi îţi dorim să pui mulţi trandafiri de-acum înainte, să fii sănătoasă şi fericită, să te bucuri de fiecare clipă pe care o trăieşti, alături de cei dragi.
„LA MULŢI ANI"
Cu respect şi iubire pentru ROTARIU RODICA din Pecica, din partea copiilor

Pentru ANDREA CRISTINA TĂLMACIU la împlinirea unui anişor LA MULŢI ANI! şi o copilărie fericită îi urează Ghiţă, Veronica, Nicoleta şi Marius

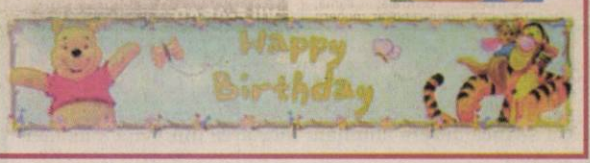

S.C. INTERCITY TRADING SRL
angajează: **-agent livrări (profesionist); -magazioner-gestionar; -agent vânzări; -operator contabilitate; -horticultor.**
Studii medii. CV-ul personal, str. Lugojului nr. 2, după 17.00 (Inclusiv pentru cei necontactaţi anterior)
(H-324524)

Fabrică încălţăminte
angajăm **croitori şi maşiniste.**
Informaţii tel: 0257/278754
(H-324148)

Biroul judecatoresc Bosneac Lavinia din Lipova Jud Arad, str Teiului nr18 scoate la licitatie in data de 23 08 2010 ora 10, vila P+E+M la sosea, toate utilitatile, constructie 2004situata in Ghioroc nr 32A. Pretul strigare 329.285 lei. Cautiune din pret 10%.tel-fax 0257-561141,mobil 0723708299. (H-303566)

Societate Prestări Servicii angajează:
Secretară
Cerinţe:
- Cunoştinţe operare PC;
- Bune abilităţi de organizare şi comunicare ;
- Minim studii medii;

Persoanele interesate pot trimite CV până cel târziu 23.08.2010 la: office@totalclean.ro
(H-318905)

SC LEE'S INTERNATIONAL INVESTMENT SRL
angajează:
• **electromecanic** cu experienţă minin 5 ani, persoană serioasă
Număr de contact: 0257/246.004
(H-318318)

SOCIETATE COMERCIALĂ
Angajează urgent:
- **Dispecere auto cu experienţă**
- **Impegate auto**
- **Conducători auto cu experienţă + ADR**

Oferă:
- condiţii deosebite de muncă
- salarizare deosebită

Informaţii la telefon 0722 295 347
(H-291168)

Sc Atlassib srl angajează
- şofer autocar pentru curse externe
Cerinţe: • permis categoria BCDE • atestate • vechime minim 3 ani • domiciliul în Arad sau împrejurimi
- şef coloană
Cerinţe: • studii medii • cunoştinţe în domeniul transporturilor • permis categoria B
Tel 0742.105.299; 0269.224.101 int 323
(H-308655)

***SC Atlassib** angajează*
AGENT TURISM.
Domiciliu stabil în Arad sau împrejurimi
Tel 0257-270562
(H-313875)

S.C. ZENTYSS S.R.L.
Angajam
• Manipulant marfa
- Descarcarea/incarcarea marfii receptionate/de livrat.
- Manipularea marfii in depozit.
- Raspunde de realizarea in conditii de calitate si in termen a tuturor operatiilor efectuate.
- Raspunde de manipularea corecta a bunurilor depozitului.

• Operator mase plastice (extrudor)

DESCRIEREA JOBULUI:
- urmareste tehnologia de fabricatie a produselor si modul de operare al liniei de extrudare panouri din polistiren, a utilajelor auxiliare, precum si procedurile referitoare la pornirea /oprirea masinilor;
- urmareste / corecteaza parametrii de operare ai masinilor din componenta liniei si ai utilajelor auxiliare;
- urmareste calitatea produselor ;
- utilizarea documentelor de producţie în vederea exploatării liniei de fabricaţie
- răspunde de respectarea graficului de producţie.

CV-urile se pot trimite pe mail sau fax:
Elvira.Bakos@zentyss.ro
0257-213537
(H-291523)

EDUCATIE Bursiera din Paris - FRANTA
Seminar Francez-Roman – Tehnici Moderne de Trading
Arad, 21 & 22 August
Speaker: Dr. Mircea Dologa, Commodity Trader Advisor, Paris

• Prezentare de tranzactionari pe pietele financiare, in tara si la international, din Europa, Asia, Australia, America: actiuni BVB, FOREX si Index Futures.
• Familiarizare cu elementele Analizei Tehnice Clasice si Moderne, imperative in tradingul de azi, ca modalitate de casting pentru investitori si traderi.
• Exemple reale de Tehnici de Trading & Metode de Intrare si Iesire in tranzactii profesioniste, cu aspectul Money & Risk Management accentuat.

Conditii de participare si Sumarul detailat la emailul de mai jos.

Scopul acestui seminar este de a promova piata de capital si educatia bursiera, a celor mai moderne tehnici de trading al deceniului 2010 -2020, intr-un climat corect de profesionalism si respect reciproc.

Inscrierea se face prin email la mircdologa@yahoo.com sau prin Mobil la 0723 517 885
(H-299637)

Cronica Cârcotaşilor prezintă:
CIRCUL DE STAT

(H-313748)

Caut fete cu vârsta între 18 - 28 ani pentru salon masaj erotic (exclus sex) în Offenbach, Germania. Se oferă iniţiere în domeniu şi certificat de maseur. Câştig între 1500 - 3000 euro/lună. Oferim maximă siguranţă şi seriozitate! Tel: 00496982367731 - trimiteţi un mesaj cu nr dvs de telefon şi vă vom suna noi. e-mail: maria.eisenhut@gmx.de
(H-306546)

SUNTEM EXPERŢI ÎN PIAŢA AUTO!
bestauto.ro

Publicitate 0257-210.775

AZOMA
agrifrom group
Romania, 310262 Arad
Str. Steagului, Nr. 1
Tel/Fax: +40-257-288 732
E-mail: office@azoma.ro
www.azoma.ro

ANGAJEAZĂ:
- SUDORI MIG-MAG
- LĂCĂTUŞI
- INGINER PROGRAMARE CNC
(H-305106)

DECESE

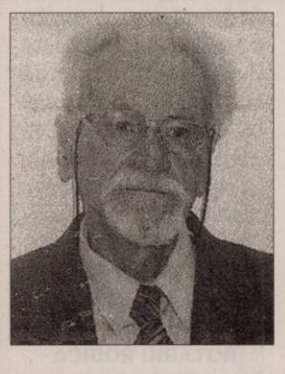

Cu adâncă durere anunţăm încetarea din viaţă a tatălui nostru, actorul

IULIAN COPACEA.

Înmormântarea va avea loc vineri, 20 august 2010, orele 12.00, la cimitirul Eternitatea (UTA). Corpul neînsufleţit este depus la capela cimitirului.

Fiicele Crina şi Iulia

O rugăciune şi o lumânare aprinsă pentru cea care a fost soţie, mamă, soacră şi bunică

CHIU MARIA.

Înmormântarea va avea loc vineri, 20 august 2010, ora 13,00, la Capela Cimitirului Eternitatea. Nu te vom uita niciodată.

Soţul Mircea, fiicele Cecilia şi Oana cu familiile

O inimă a încetat să mai bată, un suflet nobil s-a ridicat la cer şi pleacă departe de noi, dar mai aproape de Dumnezeu. Un omagiu, o lacrimă şi o floare pentru cea care a fost mamă, bunică, străbunică şi soacră

MINCIUNĂ AGLAIA.

Nu te vom uita niciodată. Înmormântarea va avea loc astăzi, 20 august 2010, orele 14.00, la cimitirul Pomenirea.

Fiica Iuliana cu soţul Mihai, nepoatele Andrea, Anamaria şi Cristina cu strănepotul Cristian

---

Cu adâncă durere anunţăm încetarea din viaţă a mameisoacrei

CÂMPEANU SOFIA.

Înmormântarea va avea loc Sâmbătă, 21 August 2010, ora 13.00, de la Capela Cimitirului Grădişte. Dumnezeu să o odihnească în pace!

Stela şi Mircea Trâmbiţaş

Ne despărţim cu durere de dragul nostru tată, socru, bunic şi străbunic,

POPA TERENTE,

care ne-a părăsit la vârsta de 98 de ani. Dumnezeu să-l odihnească! Înmormântarea are loc Astăzi, 20 August 2010, de la Domiciliul din comuna Beliu.

Familiile Lancea şi Popa

Anunţurile de deces se publică GRATUIT!

Cu tristeţe anunţăm decesul fulgerător a celui care a fost soţ şi tată

ALMAŞI IULIU.

Înmormântarea va avea loc astăzi, 20 august 2010, orele 16.00, la cimitirul Eternitatea (UTA).

Soţia Alice şi cei doi fii Adrian şi Tomas

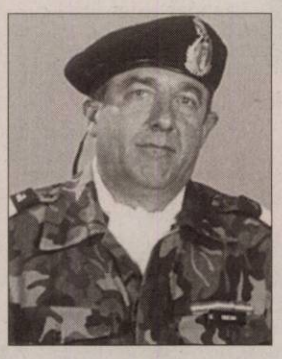

Zdrobiţi de durere anunţăm încetarea din viaţă a scumpului nostru

CIOCAN IOAN

de 64 ani.

Înmormântarea va avea loc sâmbătă, 21 august 2010, în localitatea Mişca, informaţii la telefon 0257/354200, 0729890618.

Familia îndoliată soţia Ana, fiica Adina, ginerele Luci şi nepoatele Diana şi Briana

---

Cu nespusă durere în suflet anunţăm plecarea dintre noi a celei mai bună mamă, soacră, soră, bunică, cuscră

ŞERB AURELIA.

Ne rugăm ca Bunul Dumnezue să-i odihnească sufletul pe veci în Împărăţia Sa. Înmormântarea va avea loc astăzi, 20 august 2010, la ora 16,00 la Cimitirul din cartierul Micălaca.

Familia

Cu durere în suflet anunţăm decesul celei care a fost soţie, mamă şi bunică

MATEI PARASCHIVA

în vârstă de 68 ani.

Înmormântarea va avea loc astăzi, 20 august 2010, orele 15.00, de la capela cimitirului Eternitatea (U.T.A). Dumnezeu să o ierte şi să o odihnească în pace!

Familia îndoliată: soţul Gheorghe, fiul Marin şi nepoata Oana

CONDOLEANŢE

O inimă a încetat să bată, un suflet bun s-a ridicat la cer mai aproape de Dumnezeu cel care a fost

ROBOTIN GHEORGHE.

Prietena Maria Tuleu şi familia

Suntem alături de familia judecător Mircea Chiu, la greaua pierdere suferită de dispariţia fulgerătoare a celei care a fost

MARIA CHIU.

Dumnezeu să o odihnească în pace!

Familia Marta

Publicitate 0257-210.775

SERVICII FUNERARE

IN MEMORIAM
NON STOP!
KUKI - servicii funerare complete
Oferă toată gama de sicrie, accesorii şi servicii funerare la preţuri avantajoase.
- cameră toaletat
- cameră frigorifică
- capac frigorific
Transport Intern şi Internaţional
Contact: Arad, str. Mihai Eminescu, nr. 4 (în curte)
Tel: 0257/211.929, mob: 0723343964
www.inmemoriamkuki.com
(H-698814)

Sincere condoleanţe, suntem cu gândul şi cu sufletul alături de tine Mircea, în aceste momente grele când Dumnezeu a hotărât ca soţia

MARIA CHIU

să se despartă de tine plecând la cele veşnice. Dumnezeu să te mângâie şi să-ţi dea putere să învingi nemărginita durere, iar ei să-i dea odihnă veşnică.

Familia Ionel Barbă

Suntem alături de familiile Lancea şi Popa, în încercarea prin care trec.

Mariţa şi familia

Suntem alături de prietenii noştrii Stela şi Mircea Trâmbiţaş, în aceste momente grele pricinuite de trecerea în veşnicie a celei care a fost mamă şi soacră

CÂMPEANU SOFIA

şi le transmitem sincere condoleanţe!

Fam. Iovescu

Un gând de mângâiere şi sincere condoleanţe familiei îndoliate la plecarea pe calea veşniciei a celei care a fost

MARIA CHIU.

Dumnezeu s-o odihnească în pace!

Societatea de Avocaţi Aron Galanton & Asociaţii

Vine o clipă când cei dragi ne părăsesc pentru a fi mai aproape de Dumnezeu. Cu sufletele cernite şi cu imaginea ta în gând, adunăm toate amintirile frumoase într-un trist omagiu şi îl rugăm pe Cel de Sus să dăruiască linişte sufletului tău generos, dragă MIMI şi să-l aşeze în rândurile celor drepţi, de unde să-i veghezi cu grijă ca şi până acum pe toţi cei dragi. Rămâi cu bine, iubita noastră fină,

MARIA CHIU.

Dumnezeu să-ţi dea odihnă veşnică!

Naşii din Sibiu Eugenia şi Mircea Bădilă

Consternaţi şi cu sufletele pline de durere deplângem decesul prematur a mamei finilor noştri Oana-Raluca şi Radu Stoian. Dumnezeu a vrut s-o ia la El, să fie alături de îngeri şi să vegheze de acolo pe voi şi pe micuţul Luca. Sincere condoleanţe!

Ştefan, Daria, Cosmina şi Gabi Diaconu

Suntem alături de fina noastră Cecilia-Alina Chiu în aceste clipe de grea încercare şi durere pricinuite de plecarea spre cele veşnice a mamei dragi. Un gând de mângâiere, compasiune şi sincere condoleanţe pentru întreaga familie de la

Ana-Ruxandra, Mihai-Alexandru, Anca şi Lică Vidrighin

Suntem alături de fostul nostru coleg judecător Mircea Chiu în marea suferinţă pricinuită de dispariţia soţiei sale

MARIA CHIU.

Colectivul Tribunalului Arad

Colegii de la Laboratorul de Expertize Criminalistice Timisoara ne exprimam durerea fata de trecerea in nefiinta a doamnei

MARIA CHIU,

colega si sefa deosebita. Dumnezeu sa o odihneasca in pace.

Colectivul Institutului National de Expertize Criminalistice isi exprima profunda tristete fata de trecerea in nefiinta a celei ce-a fost o buna colega

MARIA CHIU

Sincere condoleante familiei indoliate.

Suntem alături de colega noastră ing. Stoian Raluca Oana la durerea pricinuită de pierderea iubitei ei mame

CHIU MARIA,

şi transmitem sincere condoleanţe. Dumnezeu să o odihnească în pace.

Colegii din DSVSA Arad

Sincere condoleanţe d-nei Victoria Restivan la despărţirea de omul

IULIAN COPACEA,

cu care a împărtăşit o sinceră iubire până în ultima clipă a vieţii lui. Cu profund regret pentru dispariţia lui dintre noi.

Familia Grîu

Suntem profund îndureraţi la trecerea în nefiinţă a celei care a fost

ing. **MARIA CHIU.**

Să-i fie ţărâna uşoară şi Dumnezeu să coboare în sufletul celor dragi puterea de a depăşi suferinţa.

Av. Loredana Fruja şi familia

O inimă bună a încetat să mai bată, un suflet bun s-a ridicat la cer, lăsând în urmă o nemărginită durere şi un gol imens. Recunoştinţă veşnică pentru

CHIU MARIA.

Sincere condoleanţe d-lui Mircea şi fetelor Raluca şi Cecilia.

Fam. Hanciuţa George, Lidia şi Anamaria

Cu durere în suflet şi lacrimi în ochi mă despart de cea care a fost

CHIU MARIA,

bună prietenă a familiei noastre.

Condoleanţe familiei Chiu. Aurora Iacob

www.Doliu.ro

Sincere regrete şi condoleanţe familiei îndurerate la decesul prematur şi neaşteptat a celei ce a fost

MIMI CHIU.

Dumnezeu să-i odihnească sufletul în pace.

Fam. Kakas şi Cionca

Adio, prieten drag,

IULIAN COPACEA,

îţi mulţumesc că ai existat în viaţa mea. Să-ţi fie ţărâna uşoară!

Vichi

Sincere condoleanţe familiei Chiu la pierderea fiinţei dragi

MARIA CHIU.

Magda şi Dan

Greu încercatei familii Chiu, transmitem întreaga noastră compasiune.

Familia Bretoteanu

Condoleanţe prietenului nostru Mircea Chiu şi familiei îndoliate pentru imensa pierdere suferită prin dispariţia iubitei lor soţie şi mamă

MIMI CHIU.

Fam. Jurcă Sever, Horia Oprean şi Lucian Lăpădat din Timişoara

Un pios omagiu şi nepreţuită recunoştinţă pentru cel care ne-a iniţiat în tainele actoriei, care ne-a format şi ne-a îmbogăţit spiritual, actorul

IULIAN COPACEA.

Dumnezeu să-i dea veşnică odihnă.

Trupa de teatru Şcoala Ludică

Adio, prieten drag, talent plurivalent,

IULIAN COPACEA.

Îţi vom păstra amintirea vie în inimile, sufletele şi scrierile noastre!

Sabin Bodea, director Viaţa arădeană, Viaţa de pretutindeni

Cu ochii înlăcrimaţi şi cu durere în suflet ne luăm rămas-bun de la iubita noastră prietenă

CHIU MARIA

care ne-a părăsit fulgerător lăsându-ne cu sufletele înmărmurite de durere. Sincere condoleanţe lui Mircea, Cecilia şi Raluca.

Fam. Bascarau Cornel, Aurora şi Marc

Regretăm profund pierderea prietenului drag, actorul

IULIAN COPACEA.

Magda Holban şi Dan Ungureanu

Cu nemărginită tristeţe transmitem sincere condoleanţe familiei Mircea Chiu la despărţirea de cea care a fost

MIMI.

Din partea familiilor Călinescu şi Şoaită

Anunţurile de deces se publică GRATUIT!

Mulţumim tuturor celor care au fost alături de noi la marea durere pricinuită de dispariţia mult iubitului nostru soţ, tată şi fiu

DR. BAKONYI MIHAI.

Odihnească-se în pace!

Familia îndoliată

Împărtăşim durerea şi suntem alături de familia îndoliată Chiu Mircea în aceste momente grele când se desparte de prietena noastră dragă, soţie şi mamă iubită

MIMI CHIU

şi le transmitem sincere condoleanţe.

Fam. Gornic Marinela, Magda Ioan

Un ultim omagiu bunului şi vechiului prieten

IULIAN COPACEA,

actor devotat al artei teatrale arădene.

Dr. Aurel Berheci şi familia

Împărtăşim durerea familiei la despărţirea de cel care a fost

JENICĂ BĂTRÎNA,

un om de mare caracter. Dumnezeu să-l odihnească.

Nicu şi Mia

Suntem alături de familiile Copacea şi Diab în greaua suferinţă pricinuită de decesul celui care a fost un om de o deosebită onoare,

actorul

IULIAN COPACEA.

Dumnezeu să-l odihnească în pace!

Familiile Naaji şi Chicin

O inimă bună a încetat să mai bată, un suflet bun s-a ridicat la cer lăsând în urmă o nemărginită durere şi un dor imens. Recunoştinţă veşnică celui care a fost tată şi socru

ROBOTIN GHEORGHE.

Copiii Gigi şi Mona, Dana şi Lucian, Monica şi Cristi

Împărtăşim marea durere a familiei la despărţirea de cea care a fost soţie, mamă şi bunică

MIMI CHIU.

Dumnezeu să o odihnească în pace!

Familia dr. Şerban

Mulţumim tuturor celor care au fost alături de noi la cea mai grea încercare pricinuită de moartea fulgerătoare a celui care până ieri a fost soţ, tată, socru şi bunic

CORHEI PETRU.

Vei rămâne veşnic în amintirea noastră.

Familia

Suntem alături de colegul nostru Matei Marin în nemărginita durere pricinuită de decesul mamei

MATEI PARASCHIVA.

Dumnezeu să te odihnească în pace!

SC Recons SA dispecerat

COMEMORĂRI

Te caut de cinci ani şi nu te găsesc decât în gândurile mele. Mi-e atât de dor de tine fratele meu drag

GIGI INCICAŞ.

De-ai şti cât de mult îmi lipseşti...

Sora ta Zori, Geo şi Ana Miclăuş

La 20 august 2010 se împlinesc 4 ani de lacrimi şi dor de la trecerea în lumea de dincolo a iubitei noastre soţie, mamă şi bunică

MINA SODINCA.

Cu tristeţe şi durere în suflet o aducem în memoria celor care au cunoscut-o şi iubit-o, iar noi păstrăm în amintire chipul ei cald şi luminos. Dumnezeu să o odihnească!

Familia

Se împlinesc 6 luni de când dragul nostru fiu, tată, frate şi cumnat

VICTOR CAZAN

a plecat dintre noi, la doar 43 ani. O clipă de aducere aminte pentru cei care l-au cunoscut şi iubit. Nu te vom uita niciodată. Slujba de pomenire va avea loc sâmbătă, 21 august, ora 14, la Biserica Ortodoxă din Micălaca nouă lângă pod.

La 21 august se împlinesc 5 ani de când ne-ai lăsat pentru totdeauna cu durere în suflet, iubitul nostru tată şi fiu

GIGI INCICAŞ,
din Sintea-Mare.

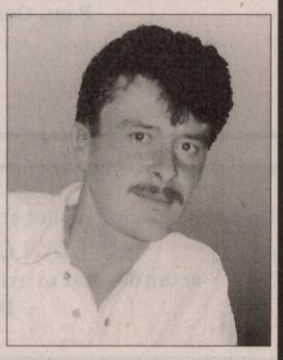

Nimeni nu va putea stinge niciodată din mintea şi inima noastră, chipul tău frumos şi blând.

Mama, tata şi fiul Marian

Tristă va rămâne ziua de 22 august când se împlinesc 2 ani de despărţire de dragul nostru fiu, frate şi unchi

VARGA GHEORGHE

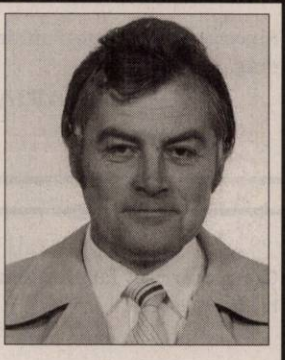

născut în Zărand.

Taragotul ţi-a fost viaţa, chipul tău blând a rămas în inimile noastre, sufletul tău mare şi bun s-a înălţat la cer. Dumnezeu să-ţi dea odihnă veşnică!

Tata Ioan, sora Maria cu familia

Avem atâta dor şi jale/ Că nu ne ieşi în cale/ Iar pentru măcar o clipă, sau un ceas/ Sau pentru un bun rămas/ Să te pupăm, să te îmbrăţişăm/ Ca sufletul să-l alinăm/ Dar viaţa e un scurt popas/ Doar cu amintiri am rămas. Mama dragă ne lipseşti nespus de mult. Se împlinesc 6 săptămâni de când ne-a părăsit cea mai iubită soţie şi mamă

ENGELHARTH MARIA.

În veci nemângâiaţi, soţul Marius şi fiul Norbert

Îndurerat ne este sufletul la împlinirea a 5 ani de când ai plecat dintre noi

GIGI INCICAŞ.

Nu se poate înţelege cât de grea e despărţirea de cel drag decât atunci când pleacă dintre noi, îţi rămâne doar amintirea şi un dor nestins în inimă.

Sora Ana, cumnatul Mihai şi nepoţii Corina şi Dan

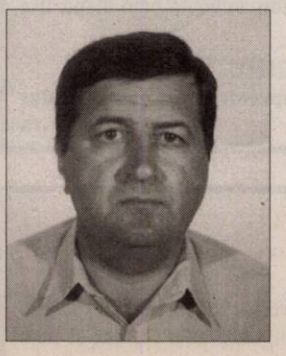

Un suflet minunat, plin de dragoste şi credinţă s-a înălţat la cer departe de noi, dar mai aproape de Dumnezeu lăsând în urmă tristeţe şi singurătate. S-au scurs 6 săptămâni de la despărţirea de iubitul nostru soţ şi tată

MIHAI MAGDA,

dar durerea noastră se adânceşte odată cu trecerea timpului. Dumnezeu să-ţi vegheze somnul lin şi să-ţi dea odihnă veşnică. Parastasul de pomenire va avea loc sâmbătă, 21 august 2010, ora 12.00, la Biserica Ortodoxă din Grădişte.

Soţia Marioara şi copiii Marius şi Aniela cu soţul Marius

Purtăm în suflet aceeaşi durere şi tristeţe la trecerea unui an de când a plecat dintre noi cel care a fost soţ şi tată

TAMAS ERNO.

Slujba de pomenire duminică, 22 august 2010, ora 12,30 la Biserica Romano Catolică din Vlaicu.

Soţia Lucia şi fiul Roland

S-au împlinit 3 ani şi respectiv 17 ani de când m-au părăsit părinţii mei

OARGA ETUŞ
şi
OARGA TRAIAN.

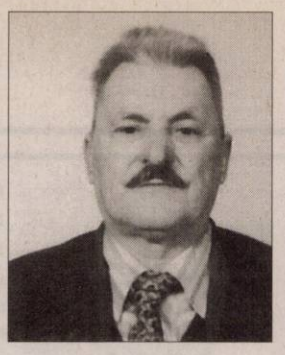

Au lăsat lacrimi şi durere în sufletul meu zdrobit de dor şi singuratic zilele le trăiesc. Au muncit pe acest pământ pentru o cruce şi un mormânt. Slujba de pomenire va avea loc duminică, 22 august 2010, la Biserica Ortodoxă din Şofronea.

Fiica Sofia

În 22 august 2010 se împlinesc 7 ani de când scumpa noastră soţie şi mamă

IULIANA COSMA

a plecat dintre noi. Dumnezeu s-o ierte şi să o odihnească!

Familia

Duminică, 22 August se împlinesc 40 zile de la trecerea în nefiinţă a celei ce a fost mamă şi soţie iubitoare,

DOHOTAR MARIA.

Parastasul va avea loc Duminică, 22 August 2010, ora 12.00, la Biserica Ortodoxă din Grădişte.

Familiile Dohotar şi Suciu

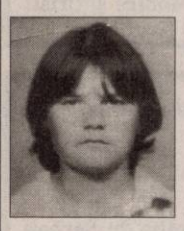

O rugăciune şi o lumânare aprinsă la mormântul lor la 17 ani de când a plecat fiul şi fratele

ROATIŞ FLORIN

şi respectiv 1 an şi 7 luni soţul şi tatăl

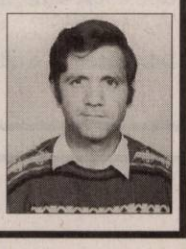

ROATIŞ MOISĂ.

Vă plângem mereu. Dumnezeu să-i odihnească în pace!

Familia

Au trecut 6 luni de la trecerea la veşnicie a unchiului meu drag

ŞTEFĂNESCU ARON
din Lalaşinţ.

Dumnezeu să-l odihnească în pace!

Nepoata Geta cu fiicele Laura, Loredana din Munchen

Mâine se împlinesc 4 ani de la trista despărţire de dragul nostru soţ, tată, socru şi cuscru,

DĂRĂBAN IOAN.

Dumnezeu să-l odihnească în pace!

Familia veşnic îndurerată

O clipă de reculegere, o lacrimă şi o floare la împlinirea a 6 luni de la trecerea în eternitate a tatălui meu drag

ŞTEFĂNESCU ARON.

Dumnezeu să-l odihnească în pace!

Fiul Nicuşor şi Dana, nepoţii Andrara, Andreea şi Andrei

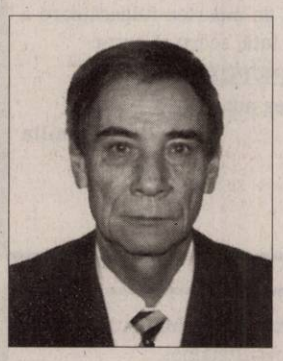

Cu tristeţe în suflet amintim celor care l-au cunoscut pe dragul nostru fiu, tată şi bunic

DRAICA IOAN

că au trecut 6 săptămâni de când ne-a părăsit. Slujba şi parastasul de pomenire vor avea loc sâmbătă 21 august 2010, orele 12.00, la Biserica Ortodoxă din Grădişte.

Familia îndoliată

Cu nemărginită durere anunţăm că se împlinesc 6 luni de când ne-a părăsit pentru totdeauna

ŞTEFĂNESCU ARON
din Lalaşinţ.

Un pios omagiu şi lacrimi pe mormântul lui.

Soţia Rodica, fiul Bănică şi Mariana, nepoatele Bianca şi Cristiana

---

Reamintim aceleaşi clipe de durere la împlinirea a 6 ani de la plecare în veşnicie la numai 36 ani a scumpului noatru soţ, tată, fiu, frate, cumnat

OCTAVIAN NEGRU (TAVI).

Speranţa revederii a rămas singura mângâiere a inimilor noastre.

Soţia Otilia, copiii Brian, Bianca şi Andrey, părinţii Pavel şi Silvia Negru, sora Lavinia şi cumnatul Ştefan Oprea

Publicitate 0257-210.775

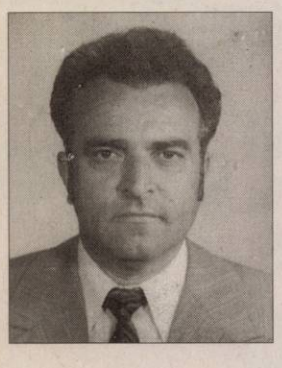

Pios omagiu, veşnică amintire dragului nostru soţ, tată, socru, bunic, unchi, verişor

PROF. IOAN IOVĂNAŞ,

la 40 zile de la plecarea dintre noi, în veşnicie. Parastasul va avea loc duminică, 22 august 2010, orele 12, la Biserica Ortodoxă din Micălaca zona 300. Vei fi mereu în sufletele noastre. Rugăm pe Bunul Dumnezeu să-i dea odihnă veşnică.

Familia îndoliată

La 40 de zile de la plecarea dintre noi a dragului nostru unchi

PROF. IOVĂNAŞ IOAN,

ne închinăm sufletele în semn de preţuire. Rugăm pe Bunul Dumnezeu să-i dea odihna bine meritată.

Nepoţii ing. Horaţiu Iovănaş cu familia, cuscri fam. Goia din Cluj şi nepotul Camil Iovănaş din Paris

---

Purtăm în suflet aceeaşi durere şi tristeţe la împlinirea a 40 de zile de la plecare dintre noi a dragului nostru verişor

PROF. IOAN IOVĂNAŞ.

Vei rămâne veşnic în gândurile noastre.

Verişorii prof.univ. Radu Iovănaş cu familia din Braşov şi jurist Sandu Iovănaş cu familia din Târgu Mureş

S-au împlinit 7 ani de la trecerea în eternitatea a regretatului

Arhitect

MILOŞ CRISTEA

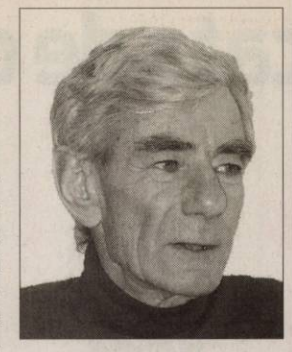

renumit proiectant în arhitectură şi urbanism, conferenţiar universitar al Secţiei de arhitectură a Institutului Traian Vuia Timişoara, mentor a numeroase generaţii de arhitecţi şi proiectanţi, personalitate marcantă şi Cetăţean de Onoare al Aradului. Familia Cristea îi invită pe toţi cei care l-au cunoscut şi apreciat să participe la slujba de pomenire, care va avea loc duminică, 22 august 2010, ora 11, la Biserica Ortodoxă Sârbă (Piaţa Sârbească)

S-au scurs doi ani de dor nestins de la plecarea dintre noi a celui ce a fost

IOAN PALEA.

Parastasul de pomenire va avea loc Duminică, ora 12.00, la Biserica Ortodoxă din Aradul Nou. Îl vom plânge mereu!

Soţia Florica, fiica Claudia şi ginerele Lucian

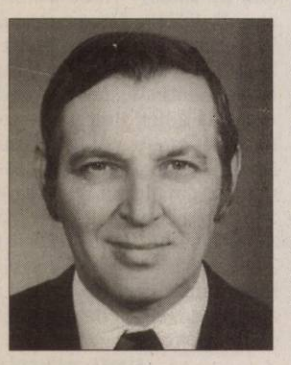

Cu durere imensă mă gândesc că au trecut 6 săptămâni de când iubitul meu soţ

JANKURA JOSIF (OKU),

a trecut la cele veşnice lăsându-mă atât de neajutorată şi singură. Dumnezeu să-l odihnească în pace!

Iubita ta soţie Marika

Au trecut 6 luni, obişnuite pentru uni, dar pline de dor şi durere pentru noi. S-au scurs fără tine zile în care privind chipul tău, mi se pare că-ţi auzim glasul, paşii aşteptând venirea ta, tot ce ne înconjoară ne aminteşte de tine

HORGA SOLOMIE.

Dumnezeu să te odihnească.

Copiii Monica, Marin, nepoata Diana şi nora Gabi

O păstrăm mereu în sufletele noastre, o readucem pentru o clipă în memoria celor care au cunoscut-o şi apreciat-o pe cea care a fost

HORVAT STELA,

de la al cărei deces se împlinesc azi, 20 august nouă ani. Dumnezeu să o odihnească în pace.

Soţul cu fiicele Luci şi Lia

Se împlinesc 6 luni de când ne-a părăsit dragul nostru

MIRCEA GALAN.

Parastasul va avea loc duminică, 22 august, ora 12,00 la Catedrala Ortodoxă Veche. Dumnezeu să-l odihnească în pace.

Familia

Ai avut un suflet bun, ai fost lumină vie, dar într-o noapte tristă, ai plecat în veşnicie scumpa noastră

HORGA SOLOMIE.

Te plâng mereu surorile Florica şi Ana, cumnata Gafia, cu familiile

---

Tristă, dureroasă şi neuitată va rămâne ziua de 10 august când s-a împlinit un an de când ne-a părăsit pentru totdeauna la numai 46 ani, iubitul nostru fiu, soţ, tată, ginere, frate, cumnat şi unchi

MUREŞAM IOAN (NELU).

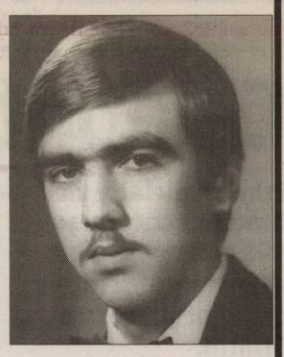

Parastasul de pomenire va avea loc duminică, 22 august la Biserica Ortodoxă Dud, orele 13,00. Nu te vom uita niciodată.

Familia

La zi a niversară, un pios omagiu pentru

ING. GHEORGHE NEDESCU.

Fie-i ţărâna uşoară.

Camelia

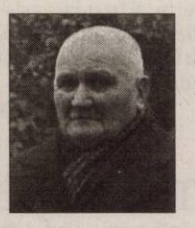

Se împlinesc 9 ani respectiv 4 ani şi 8 luni de când au plecat în veşnicie scumpii noştrii părinţi,

MOCA NICOLAE

şi

MOCA ZENOVIA.

Copii, nepoţii şi strănepoţii.

A plecat dintre noi un suflet blând şi bun. Cu nemărginită durere şi regret anunţăm că se împlinesc 6 săptămâni de când inima celui mai iubit fiu, tată, soţ, frate a încetat să mai bată

IOAN (RELU) MUNTEAN.

Parastasul are loc la Biserica Ortodoxă din Grădişte, sâmbătă, 21 august, ora 12,00. Dumnezeu să-l odihnească în pace.

Familiile Muntean şi Popescu

O clipă de reculegere, o lacrimă şi o floare la împlinirea a 6 luni de când iubita noastră

OALA FLOARE,

din Gurba a trecut la cele veşnice. Dumnezeu să o odihnească în pace!

Din partea fiului Florinel, soţului Petru; Sora Măriuţa cu familia din Şicula; Sora Nuţa cu familia din Gurba; Fratele Teodor cu familia din Chereluş

---

20 august 2005, zi tristă în viaţa mea, la această dată s-a stins din viaţă cea mai dragă fiinţă mie, soţia mea

SOFIA,

cu care am convieţuit peste 4 decenii de viaţă. La acea dată s-a terminat totul, a rămas doar speranţa unei regăsiri cândva. Să-ţi fie ţărâna uşoară şi somn uşor. La revedere, draga mea!

Soţul, Miki Molnar

S-au scurs 6 săptămâni de triste aduceri aminte de când ne-a părăsit pentru totdeauna, trecând la cele veşnice, cea care a fost cea mai bună soţie, mamă, soacră, bunică şi străbunică

VALERIA MAGDALENA TĂMAŞ.

Vei rămâne veşnic în inimile noastre. Parastasul va avea loc duminică, 22 august 2010, la Biserica Ortodoxă din Galşa. Dumnezeu să o ierte şi să o odihnească!

Familia îndoliată

Au trecut 40 de zile de când lacrimile n-au încetat să curgă iar paşii ne poartă la mormântul trist şi rece a celui care a fost soţ, tată, socru şi bunic

HALASZ BELA

plecat pentru totdeauna dintre cei dragi lăsând în urmă multă durere şi tristeţe. Ce n-am da să vii acasă/Doar o clipă să vorbim/Să ne spui că-ţi este bine/Să ne liniştim puţin. Parastasul sâmbătă, 21 august 2010, ora 11.00, la Biserica din cimitirul Pomenirea. Dumnezeu să-l odihnească! Vei trăi veşnic în inimile noastre.

Soţia Silvia, fiica Gabriela, ginerele Ioan şi nepoata dragă Bianca

---

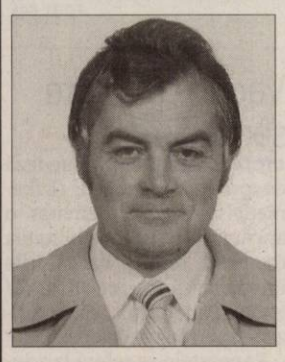

Neştearsă amintire, gânduri duioase, preţuire şi o rugăciune la împlinirea a 2 ani de la despărţirea de scumpul nostru soţ şi tată

VARGA GHEORGHE.

Nu te vom uita niciodată.

Soţia Florica şi fiicele Mirela cu soţul Miky şi Monica cu soţul Florin

---

La umbra crucii reci, vin cu sufletul zdrobit şi plâng, că ai plecat pe veci. O rugăciune, o lacrimă la împlinirea a 20 de ani de la trecerea în nefiinţă a celui ce a fost

DOBÂNDĂ DĂNUŢ,

din comuna Felnac.

Mama nu te va uita niciodată

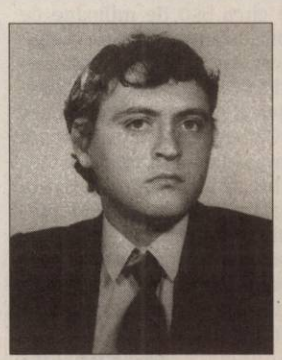

Votca, interzisă după ora 22:00

MOSCOVA. Primăria Moscovei a interzis vânzarea de băuturi alcoolice tari între orele 22.00 şi 10.00, aceasta fiind o nouă măsură de combatere a alcoolismului care provoacă moartea a jumătate de milion de persoane pe an în Rusia. Textul care conţine această interdicţie a fost semnat şi va fi publicat în curând, a declarat pentru AFP primăria capitalei, confirmând informaţiile apărute în presa rusă. "Primarul Iuri Lujkov a semnat o hotărâre care stipulează că începând cu 1 septembrie 2010, vânzarea cu amănuntul a băuturilor conţinând peste 15 la sută alcool etilic va fi interzisă în intervalul orar 22.00-10.00", a precizat un oficial din cadrul Primăriei, citat de agenţiile ruse. Experţii consideră că măsura va stimula comerţul ilicit şi că va creşte numărul victimelor alcoolismului. **SURSA: MEDIAFAX**

CLIPUL ZILEI

Superman

Aflat în maşină, un tânăr se prăpădeşte de râs când însăşi Superman vine zburând pe lângă autovehiculul său pentru a-i aduce o sticlă de apă la geam. Bineînţeles totul este o farsă şi încă una foarte reuşită.

Vezi **http://www.aradon.ro/stiri/Youtube/articol/superman-pe-autostrada/cn/news-20100819-03470410**

Jay-Z, cel mai bogat

BUCUREŞTI. Cântăreţul şi producătorul american Jay-Z s-a situat pe prima poziţie în topul Forbes al celor mai bogaţi artişti hip-hop din lume, obţinând în ultimul an venituri de două ori mai mari decât Sean "Diddy" Combs, clasat pe locul al doilea. Jay-Z a obţinut venituri de 63 de milioane de dolari în perioada iunie 2009 - iunie 2010. Potrivit Forbes.com.Sean „Diddy" Combs s-a clasat pe locul al doilea, cu venituri de 30 de milioane de dolari, iar rapperul american de origine senegaleză Aliuane "Akon" Thiam a ocupat poziţia a treia, cu venituri de 21 de milioane de dolari. În ciuda faptului că din luna martie se află în închisoare, condamnat pentru deţinere ilegală de arme de foc, rapperul american Dwayne "Lil Wayne" Carter s-a situat pe poziţia a patra în topul Forbes, cu venituri de 20 de milioane de dolari, fiind urmat, pe poziţia a cincea, de rapperul californian Andre "Dr. Dre" Young, cu venituri de 17 milioane de dolari. Aproape toţi muzicienii clasaţi în partea superioară a acestui top au în comun aceeaşi strategie: diversificarea.

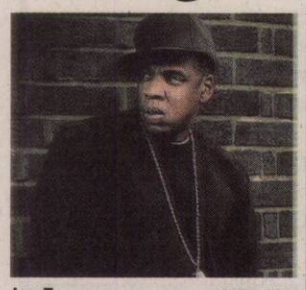

Jay-Z FOTO: EPA

SURSA: MEDIAFAX

Naomi Campbell, datoare

NEW YORK. Naomi Campbell nu şi-a achitat taxele, în valoare de 63.487 de dolari, pentru veniturile încasate în 2009, Fiscul american cerând punerea sub sechestru a bunurilor top modelului, potrivit cotidianului The Detroit News. În cererea de punere sub sechestru, depusă pe 28 iulie, la Biroul de registratură de la New York, este dată adresa lui Naomi Campbell din Carnegie Hall Tower, New York.

Naomi Campbell FOTO: EPA

Vizitează Marea Britanie, după 500 de ani

VATICAN. Vaticanul a dezvăluit miercuri programul vizitei lui Benedict al XVI-lea în Marea Britanie, unde Papa se va afla în perioada 16-19 septembrie, în cadrul unei vizite oficiale de stat, prima după 500 de ani de la ruptura lui Henric al VIII-lea de Roma. Benedict al XVI-lea va pleca din capitala italiană joi dimineaţa, la 16 septembrie, cu destinaţia Edinburgh, unde va fi primit la Palatul Regal Holyroodhouse, în cadrul unei "vizite de curtoazie a Maiestăţii Sale Elisabeta a II-a, regina Marii Britanii", a anunţat Vaticanul, într-un comunicat. El va oficia, joi după-amiaza, o slujbă la Glasgow, la Bellahouston Park, după care va pleca, spre seară, către Londra. Papa îşi va începe sejurul, vineri, în capitala britanică, printr-o slujbă privată, în capela Nunţiaturii Apostolice, la Wimbledon, urmată de o întâlnire cu reprezentanţi ai mediului educaţional catolic, la Twickemham, şi o întâlnire cu liderii celorlalte religii, la Palatul Lambeth. **SURSA: MEDIAFAX**

Papa Benedict al XVI-lea se va afla în vizită la Londra FOTO: EPA

www.aradon.ro
Mai multe poze cu Cristina

CRISTINA

Este născută în zodia vărsător şi e pasionată de design-ul vestimentar.

POFTĂ DE VIAŢĂ

Un pui de cangur roşu se arată din marsupiul mamei la Grădina Zoologică din Berlin. FOTO: EPA

Celebrităţi escrocate de coafeză

Printre celelalte victime ale coafezei se află alte două nume importante, actriţele Liv Tyler şi Melanie Griffith.

LOS ANGELES. Mai multe staruri de la Hollywood, printre care se află Cher, Anne Hathaway şi Jennifer Aniston, au fost escrocate de proprietara unui salon de înfrumuseţare din Beverly Hills, care folosea numerele cărţilor de credit ale clientelor sale.

Maria Gabriela Perez, în vârstă de 51 de ani, a fost arestată în faţa clientelor sale, în salonul de coafură Chew Gabriela Studio pe care îl conduce - situat în Beverly Hills, Los Angeles, frecventat de numeroase celebrităţi.

Maria Gabriela Perez ar fi sustras din conturile clientelor sale celebre aproape 300.000 de dolari, după plecarea acestora din salon, păstrând numerele cărţilor de credit ale acestora.

Maria Gabriela Perez riscă o pedeapsă de până la 25 de ani de închisoare.

Din contul actriţei Liv Tyler au dispărut aproape 241.000 de dolari, potrivit mandatului de arestare emis pe numele acuzatei.

Perez era „specialistă" nu doar în fraudarea cărţilor bancare, ea fiind condamnată în trecut şi pentru furt din buzunare, emiterea de cecuri fără acoperire şi fraudarea sistemului de securitate socială, la care era înscrisă cu peste 20 de nume de împrumut.

SURSA:MEDIAFAX

Cher şi Liv Tyler au plătit scump coafurile FOTO: EPA

Fosile descoperite în Australia

PRINCETON. Primele forme de viaţă de origine animală apărute pe Terra, au fost descoperite în sudul Australiei. Cercetătorii de la Princeton au descoperit ceea ce ar putea fi cele mai vechi fosile ale unor animale - anumite creaturi primitive, asemănătoare bureţilor de mare, care au trăit în recifele oceanice în urmă cu circa 650 de milioane de ani", se afirmă într-un comunicat emis de Universitatea Princeton din SUA. Descoperirea făcută de Adam Maloof şi Catherine Rose "furnizează prima dovadă directă a faptului că viaţa animală exista înainte - supravieţuind probabil şi după aceea - de prima glaciaţie importantă", care a avut loc în urmă cu 650 de milioane de ani, au explicat cercetătorii americani.

SURSA: MEDIAFAX

Vaccin cu efecte secundare

STOCKHOLM. Agenţia suedeză de produse medicale (Lakemedelsverket) a demarat o anchetă privind posibilitatea ca unul dintre vaccinurile împotriva gripei cu virus A/H1N1, Pandemrix, să favorizeze apariţia narcolepsiei.

Rapoartele se referă la adolescenţi de 12 până la 16 ani care au dezvoltat „simptome compatibile cu narcolepsia", la una sau două luni după injectarea vaccinului, potrivit agenţiei, care precizează că, la ora actuală, nu există suficiente informaţii care să arate o legătură cauză-efect între vaccin şi maladia care provoacă accese de somn incontrolabile.

Agenţia suedeză afirmă că are contacte cu alte ţări din Uniunea Europeană pe această temă.

SURSA:MEDIAFAX

Aventurile lui Tom Sawyer în România

LOS ANGELES. O nouă ecranizare după „Aventurile lui Tom Sawyer", semnată de regizoarea Hermine Huntgeburth, va fi filmată în Germania şi România, unde peisajul rural îl va înlocui pe cel de pe valea fluviului Mississippi (SUA).

Filmul va fi produs de Neue Schoenhauser Filmproduktion, de la Berlin, filmările urmând să înceapă în următoarele săptămâni. Vedetele germane Benno Fuermann şi Heike Makatsch îi vor interpreta pe Indianul Joe şi, respectiv, mătuşa Polly, în timp ce în rolul lui Tom Sawyer nu a fost încă distribuit un actor. Finanţarea este asigurată de Fondul Cinematografic Federal German, dar şi din alte fonduri federale şi regionale din ţară. **SURSA: MEDIAFAX**

Tom Sawyer FOTO: EPA

Premiera în SUA, în anul 2011

NEW YORK. Filmul "Eu când vreau să fluier, fluier" va fi proiectat în premieră în cinematografele din SUA pe 5 ianuarie, la New York, după care, în acelaşi an, va fi distribuit în sistem "video on demand" (VOD). Lungmetrajul lui Florin Şerban este distribuit în SUA de compania Film Movement.Pelicula "Eu când vreau să fluier, fluier", debutul în lungmetraj al lui Florin Şerban, este primul film românesc din ultimii 17 ani care a intrat în competiţia oficială a Festivalului de la Berlin şi a reuşit să ia şi două premii importante: marele premiu al juriului - Ursul de Argint şi distincţia "Alfred Bauer".

SURSA: MEDIAFAX

FONDAT 1989, APARE LA ARAD, TEL. 0257/281.802, E-MAIL: REDACTIA.JURNALARADEAN@INFORMMEDIA.RO; PUBLICITATE.JURNALARADEAN@INFORMMEDIA.RO

Arbitrul arădean Ovidiu Haţegan va oficia derby-ul etapei în Liga I

PAGINA 7

JURNAL ARĂDEAN

Violante Placido îl zăpăceşte pe „americanul" George Clooney

PAGINA 9

SÂMBĂTĂ
21 AUGUST 2010
ANUL XXII, NR. 6123
12 PAGINI - 1,2 LEI

27° Temperaturile se vor situa între 15 şi 27 grade. Vântul va sufla cu 13 km/h

DIMINEAŢA | AMIAZA | SEARA

Continuă proiectul BERD FOTO:JA

Se dă startul la BERD II

ARAD. Aşteptarea a luat sfârşit. Responsabilii şi-au dat „OK"-ul pentru startul lucrărilor de reabilitare a liniilor de tramvai şi a principalei artere de circulaţie de la Boul Roşu - Calea Romanilor - Calea Timişorii până la intersecţia cu strada Ştefan cel Mare. **/P.3**

Ciocnire între tramvaie

ARAD. Circulaţia tramvaielor a fost blocată timp de o oră în Vlaicu iar aproximativ 20 de garnituri au aşteptat pe linii. Totul, din cauza unui accident între două tramvaie. **/P.6**

Un aşteptat eveniment gastronomic FOTO:JA

Festival cu cătlane pe ştrand

ARAD. 24 de cătlane - în care se vor pregăti diverse mâncăruri, pe toate gusturile - vor fi pregătite pentru noua ediţie a „Festivalului cătlanelor" ce va avea loc duminică, 22 august, pe ştrandul Neptun. **/P.5**

ÎN DELTĂ

Numărul turiştilor care au sosit în Delta Dunării.

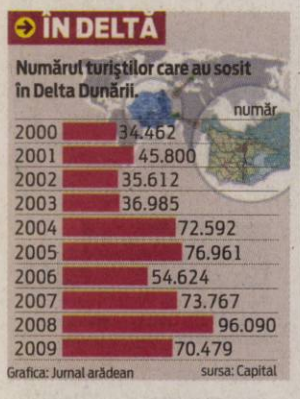

Scandal monstru la Gurahonţ

Primarul îi acuză pe consilieri că, în lipsa lui, au înstrăinat patrimoniul comunei.

ARAD. Primarul Comunei Gurahonţ, Gheorghe Florea, îi acuză pe consilierii locali că, în timp ce el era în concediu, au convocat o şedinţă extraordinară de Consiliu Local. „Nimic ilegal, aveau acest drept", spune primarul, numai că, după aceea, în opinia lui, totul s-a petrecut cu încălcarea flagrantă a legii.

Conform spuselor sale, convocarea la şedinţă a fost trimisă cu o zi înainte, având trecute pe ordinea de zi două puncte, unul referitor la concesionarea spitalului Gurahonţ, celălalt, privind modernizarea unei străzi. Cu o oră înainte de începerea şedinţei, afirmă Florea, pe ordinea de zi au mai fost adăugate trei proiecte de Hotărâri, toate necesitând votul a două treimi din consilieri, întrucât priveau patrimoniul comunei: trecerea sălii de sport de la Consiliul Local la Grupul Şcolar „Ioan Buteanu"; revocarea protocolului cu Universitatea Oradea, referitor la administrarea Parcului Dendrologic; trecerea clădirii Unităţii Medicale de asistenţă Socială din patrimoniul Primăriei în cel al Consiliului Judeţean Arad.

Primarul spune că autorii încălcării legii sunt consilierii PDL şi PSD, care au atras de partea lor şi trei consilieri de la propriul partid, PNL. **/P.4**

ACCIDENT PE DN 7

Două persoane au fost rănite, dintre care una foarte grav, în urma unui accident de circulaţie petrecut între Pecica şi Nădlac. Primele cercetări scot la iveală faptul că neatenţia la volan a fost cauza evenimentului rutier. **/P.6** FOTO:ALIN GHERASIM

Concedieri-record la Direcţia Agricolă

În urma ordonanţei guvernamentale 70, peste 60 la sută dintre angajaţii direcţiei vor fi disponibilizaţi.

ARAD. Liderii sindicatului Cartel Alfa şi reprezentanţi ai Direcţiei Agricole Arad blamează restructurările pe care Ministerul Agriculturii doreşte să le facă la nivelul direcţiilor judeţene. Potrivit noii organigrame de la direcţia judeţului nostru, din 87 de angajaţi, cât există în momentul de faţă, vor rămâne pe funcţie numai 31, rezultând o disponibilizare colectivă de peste 60 la sută din personal. „Problema este că atribuţiile Direcţiei Agricole nu sunt diminuate deloc. Cei 31 vor trebui să facă munca pentru 87 de persoane", a declarat revoltat Ilie Don, lider sindical al Cartel Alfa. Cele 31 de posturi disponibile la nivelul Direcţiei Agricole Arad vor fi ocupate prin concurs de către actuali angajaţi, dar, posibil, şi persoane din exterior. „Ne tot plângem că agricultura nu merge. Problema este că toţi specialiştii pe care i-am avut au fost concediaţi sau forţaţi de împrejurări să renunţe. La Direcţia Agricolă toţi cei 81 de angajaţi sunt specialişti pe domeniile lor. Ordonanţa guvernamentală 70 îi va înlătura din sistem", a mai adăugat Don. Problema cea mare este că, potrivit inspectorului Liviu Isai, de la Direcţia Agricolă, odată cu aceste disponibilizări vor fi pierdute milioane de euro, bani europeni, care nu vor putea fi folosiţi dacă nu există specialişti în domeniu. Toată lumea este în stand-by, dar spun că se va ajunge inclusiv la proteste în stradă dacă situaţia nu va fi rezolvată.

JA-A.G.

TÂRG ESTIVAL

Produse felurite şi la preţuri de criză, la Târgul Estival, care s-a deschis ieri pe Bulevardul Revoluţiei între Teatru şi Primărie. Zona a fost închisă circulaţiei, iar târgul a reuşit să strângă sute de arădeni, încă de la primele ore. Produsele oferite la vânzare sunt dintre cele mai variate. **/P.3**

FOTO: S.B.

Ţucudean caută iar golul FOTO:A.H.

Ultima verificare pentru UTA

ARAD. Antrenorii Roland Nagy, Dan Stupar şi Dan Ţapoş vor trage concluzii, astăzi, după ultima partidă de verificare a „Bătrânei Doamne", cu FC Bihor, programată de la ora 11, pe stadionul „Francisc Neumann". În acest joc amical vor lipsi fraţii Neagoe, în timp ce pentru alţi fotbalişti va fi testul de care depinde rămânerea lor la echipă. **/P.7**

Oferta, mai mare decât cererea

ARAD. Bursa Muncii pentru tinerii post-instituţionalizaţi a adus faţă în faţă 162 de oferte de locuri de muncă şi 102 cereri, 66 dintre acestea aparţinând unor tineri proveniţi din centrele de protecţie a copilului. **/P.4**

Somaţii false cu amenzi

ARAD. Încă o tură de somaţii false. Glumele proaste nu par să înceteze în Arad şi să semene panică printre şoferii din municipiu. Acum a venit rândul Poliţiei Comunitare Arad să atragă atenţia asupra acestui fapt. **/P.3**

S-a achiziţionat cântarul auto FOTO:FAN

Cântar pentru drumuri judeţene

ARAD. Consiliul Judeţean a reuşit, în cursul acestei săptămâni, după o serie de încercări nereuşite care au demarat încă de anul trecut, să achiziţioneze, la licitaţie, un cântar auto pentru menţinerea sub control a traficului greu. **/P.6**

9 771220 748065 10198

REMEMBER: 21 AUGUST

1456 A încetat din viaţă Iancu de Hunedoara

1485 Sfârşitul războiului „celor două roze"

1723 A încetat din viaţă Dimitrie Cantemir (n. 1673)

1902 S-a născut regizorul Paul Călinescu (d. 2000)

1920 S-a născut Marius Munteanu, poet român (d. 2005)

1921 S-a născut actorul de revistă Gioni Dimitriu (d. 2003)

1925 S-a născut actorul Toma Caragiu (d. 1977)

1928 S-a născut Jean Constantin, actor român de teatru şi film (d. 2010)

1941 S-a născut Ilinca Tomoroveanu, actriţă română de teatru şi film

Jean Constantin

1959 Hawaii devine cel de-al 50-lea stat al Statelor Unite ale Americii

1965 Este proclamată Republica Socialistă România în urma adoptării unei noi constituţii

1972 A murit Nichifor Crainic (Ion Dobre), scriitor, ziarist şi politician român (n. 1889)

1991 A încetat din viaţă scriitorul Eugen Jebeleanu (n. 1911)

BINE AŢI VENIT!

Burcă Denisa Maria, Chilinţan Edward Casian Daniel.

ÎNREGISTRĂRI ÎN CAZ DE DECES

Biroul de Stare Civilă-Decese face înregistrări după următorul program: sâmbătă şi duminică, între orele 9.00-11.00. Tel.: 281850.

anunţurile de deces se publică gratuit

TELEFOANE UTILE

☎INFORMAŢII TELEFONICE: 118.932; ☎ROBOT: 1958; ☎APEL UNIC DE URGENŢĂ: 112; ☎PRIMĂRIA ARAD: Program de relaţii cu publicul, luni-vineri 8-20. Tel.: 0257/284.744; tel. centrală: 0257/281.850; ☎S.C. E.ON GAZ ROMÂNIA - Sucursala Arad: 0357/403.321; ☎DERANJAMENTE ELECTRICITATE: 0257/929; ☎INFORMAŢII CFR: 0257/231.777; ☎PROTECŢIA CONSUMATORULUI: 0257/257.049; ☎GOSPODĂRIREA COMUNALĂ ARAD S.A.: 0257/270.352; 0729-009.033; 0257/270.352;

SUDOKU

REGULI: În fiecare bloc sunt câteva cifre între 1 şi 9, stabilite dinainte. Acestea trebuie completate cu cifrele lipsă, în aşa fel încât fiecare număr să figureze o singură dată. De asemenea, cifrele de la 1 la 9 trebuie să figureze o singură dată atât pe rândurile orizontale cât şi pe coloanele verticale ale celor nouă blocuri luate împreună.

ÎNCEPĂTORI

7	1			2	4	6	8	3
3	4	5		1				
	6		9	3	7		4	
		8		5		9	3	
6	5	3	7		9			
1		7		4				
9			1			3	2	
5		6	3			4	7	1
2							6	

AVANSAŢI

		4		1			2	
	9	2		6				
5		1			3			
	2	3						8
	5		3		1		9	
7						6	3	
			7			2		4
				4		3	1	
	4			9		8		

Soluţiile jocurilor din numărul precedent:

ÎNCEPĂTORI

8	9	5	4	6	3	1	2	7
2	7	6	1	8	5	3	4	9
3	1	4	9	7	2	6	8	5
7	2	3	5	4	6	9	1	8
6	4	9	3	1	8	5	7	2
1	5	8	2	9	7	4	6	3
9	3	1	8	2	4	7	5	6
4	6	2	7	5	9	8	3	1
5	8	7	6	3	1	2	9	4

AVANSAŢI

7	1	9	2	3	4	8	5	6
8	3	4	7	6	5	1	9	2
2	6	5	1	8	9	4	3	7
3	5	2	6	4	1	7	8	9
6	8	7	5	9	3	2	1	4
4	9	1	8	7	2	5	6	3
1	7	8	3	2	6	9	4	5
9	2	3	4	5	8	6	7	1
5	4	6	9	1	7	3	2	8

REŢETA ZILEI

Prăjitură cu buline

INGREDIENTE: 650 g făină, 300 g margarină, 200 g zahăr, 3 gălbenuşuri, 1 lingură bicarbonat de amoniu, 2 linguri lapte cald, 2 linguri smântână, dulceaţă, 1 cană de nucă măcinată. **MOD DE PREPARARE:** Din ingrediente facem un aluat care se împarte în 4 părţi egale. O parte se amestecă cu 1 lingură cacao şi se modelează bețe subţiri la lungimea tăvii pe care o folosiţi. O altă parte se face şi ea tot bețe albe. Celelalte două părţi se întind foi de mărimea tăvii. În tava pregătită pentru copt se pune o foaie căreia i se ridică puţin marginile pe tavă. Se pune un strat de dulceaţă şi se presară nuca (se poate amesteca nuca direct în dulceaţă). Se pun bețele alternativ unul alb, unul cu cacao. Un alt strat de dulceaţă cu nucă şi apoi a doua foaie. Foaia de deasupra se înţeapă puţin să nu se umfle şi se dă la cuptor la foc potivit. După ce o scoatem din cuptor se pune glazura de ciocolată şi se lasă la rece, apoi se taie. **Poftă bună!**

Pentru mai multe REŢETE intră pe **www.culinar.ro**

SĂNĂTATE

MEDLINE SERVICE - injecţii, pansamente, perfuzii, recoltări analize la domiciliu, 7 zile din 7. Tel. 0257.338.578; 0728.285.762; 0728.285.760.

PIEŢE, TÂRGURI

Astăzi este zi de piaţă la Chişineu-Criş, Lipova, Pâncota, Felnac, Grăniceri, Hălmagiu, Moneasa, Pecica, Vărşand, Socodor, Vladimirescu, Zimandu Nou, Covăsânţ. Târguri săptămânale se desfăşoară astăzi la Lipova, Pâncota, Hălmagiu, Moneasa.

HOROSCOP

BERBECUL (III.21.-IV.20.)

Dacă vi se propune să deveniţi asociat într-o afacere, vă recomandăm să nu vă pripiţi. Astăzi vă cam lipseşte simţul practic şi riscaţi să luaţi decizii greşite.

GEMENII (V.21.-VI.21.)

Sunteţi pornit să-i criticaţi pe toţi cei din jur. Vă recomandăm să fiţi prudent şi să evitaţi discuţiile în contradictoriu cu colegii. Amânaţi călătoriile planificate pentru azi!

LEUL (VII.23.-VIII.23.)

Dimineaţa aveţi de făcut mai multe drumuri scurte, care vă încurcă planurile. Vă recomandăm să amânaţi problemele dificile, care necesită o mare putere de concentrare.

BALANŢA (IX.24.-X.23.)

Trebuie să luaţi o decizie importantă pe plan sentimental, dar sunteţi nehotărât. Ar fi bine să ţineţi cont de sfaturile unei persoane mai în vârstă. Evitaţi certurile!

SĂGETĂTORUL (XI.23.-XII.21.)

Dimineaţa sunteţi confuz şi s-ar putea să înţelegeţi greşit sfaturile unei persoane mai în vârstă din familie. Nu este exclus să aveţi dificultăţi de concentrare.

VĂRSĂTORUL (I.21.-II.20.)

Dimineaţa nu sunteţi prea bine dispus şi nu reuşiţi să vă adunaţi. Vă recomandăm să nu vă asumaţi nici un risc. Astăzi şansa nu este de partea dumneavoastră.

TAURUL (IV.21.-V.20.)

Sunteţi visător şi aveţi tendinţa să neglijaţi probleme importante. Nu este momentul să începeţi activităţi noi, pentru că nu staţi prea bine cu simţul practic.

RACUL (VI.22.-VII.22.)

Dimineaţa s-ar putea să fiţi confuz şi să nu puteţi lua o decizie importantă cu privire la o afacere. Nu este o zi favorabilă examenelor sau întâlnirilor de afaceri.

FECIOARA (VIII.24.-IX.23.)

Intenţionaţi să începeţi o afacere, dar astăzi vă lipseşte simţul practic. Vă sfătuim să mai aşteptaţi până când veţi vedea totul mai clar. S-ar putea să aveţi mici probleme de sănătate.

SCORPIONUL (X.24.-XI.22.)

S-ar putea să constataţi că planurile pe care vi le-aţi făcut pentru azi nu prea sunt realiste. Un prieten vă roagă să îl ajutaţi într-o problemă de afaceri.

CAPRICORNUL (XII.22.-I.20.)

Vă cam lipseşte simţul practic şi ar fi bine să nu vă asumaţi noi responsabilităţi. Nu abordaţi probleme importante, mai ales pe plan profesional sau în afaceri!

PEŞTII (II.21.-III.20.)

Se pare că nu prea aveţi spor la serviciu. Spre seară este posibil să mergeţi în vizită la prieteni, unde nu este exclus să vă îndrăgostiţi de o persoană deosebită.

„Jurnal arădean" vă ascultă

Între orele 11 - 13, la telefonul 0257.280943, redactorul nostru vă stă la dispoziţie.

ARAD. Dan Budişteanu, domiciliat în Arad - Calea Aurel Vlaicu, spune că „e bine că se înlocuiesc ţevile de apă dar ar fi şi mai bine să fie puse la adâncime deoarece, aşa cum se procedează acum, nu mai putem consuma apa de la robinet, fiind prea caldă".

G.M., din Ineu, cere primarului oraşului „să scoată autobuzele de pe centru şi să le ducă pe centură, că de aceea a făcut-o!". Cititoarea noastră adaugă că „nici autobuzele de la Delphi, care nu au staţii în oraş, nu circulă pe centură".

Pavel Ciurdaru, din Arad, se declară nemulţumit de Ordinul 343 ce reglementează modalitatea de calcul a costelor de încălzire din părţile comune.

„Este o aberaţie! Nu ne va permite buzunarul să plătim atât de mult în timpul iernii! Ordinul respectiv avantajează persoanele cu posibilităţi materiale, în schimb noi, ceilalţi, suntem puşi în faţa unor greutăţi insurmontabile! Pentru ce ne-am mai contorizat atunci?" - reclamă, în intervenţia sa, interlocutorul nostru. **JA -A.H.**

CURS VALUTAR

DENUMIREA VALUTEI	BNR	BCR		BRD		San Paolo IMI Bank		Banca Românească		Banca Romexterra		Alpha Bank		Casa de schimb LUXOR	
		C	V	C	V	C	V	C	V	C	V	C	V	C	V
Euro	4,23	4,16	4,27	4,16	4,31	4,18	4,26	4,20	4,25	4,19	4,27	4,16	4,28	4,19	4,23
Dolar SUA	3,32	3,20	3,35	3,23	3,37	3,26	3,33	3,28	3,33	3,26	3,36	3,22	3,37	3,27	3,32
Forint	0,0151	0,0147	0,0158	0,0141	0,0158	0,0150	0,0155	-	-	0,0147	0,0156	-	-	0,0150	0,0154
Gram aur	131	93,80													

Vremea

Sâmbătă, 21 August

www.aradon.ro

17° LA ORA 6 — Temperaturile se vor situa între 15 şi 17 grade. Vântul va sufla cu 13 km/h, dinspre NE.

27° LA ORA 18 — Temperaturile se vor situa între 25 şi 27 grade. Vântul va sufla cu 13 km/h, dinspre NE.

ZIUA PRECEDENTĂ

Arad	28° C	Umiditate:	62%
Lipova	27 °C	Presiune:	757mmHG
Chişineu-Criş	28° C	Precipitaţii:	10 %
Săvârşin	27° C	Vânt:	14 km/h
Sebiş	27° C	Direcţie vânt:	N

SOARELE

Răsare: 06:40
Apune: 20:36

AZI

Temperaturile se vor situa între 15 şi 27 grade. Vântul va sufla cu 13 km/h, dinspre NE.

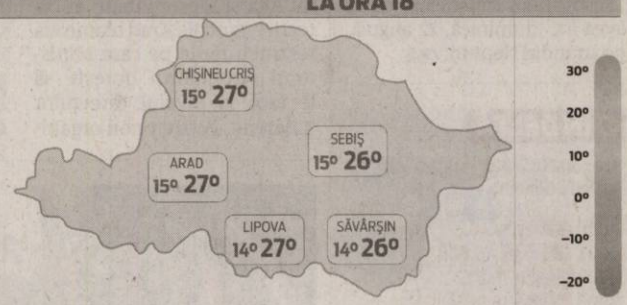

FAZELE LUNII

10. 08. | 16. 08. | 24. 08. | 01. 09.

SÂMBĂTĂ	DUMINICĂ	LUNI	MARŢI
15° 27°	14° 29°	16° 31°	17° 32°
însorit	însorit	însorit	însorit

CALENDAR

Biserica ortodoxă: Sf. Ap. Tadeu (Levi); Sf. Muceniţă Vasa; Sf. Mucenici de la Singidunum: Donat diaconul, Romul preotul, Silvan diaconul şi Venust. **Biserica greco-catolică:** Sf. Pius al X-lea, pp. **Biserica romano-catolică:** Sf. Pius al X-lea.

PROGNOZĂ PENTRU TREI ZILE

Temperaturile minime vor fi cuprinse între 14 şi 17 grade, iar cele maxime între 27 şi 32 grade.

Temp.minime: 14 la 17° C
Temp.maxime: 27 la 32° C

JURNAL ARĂDEAN
Str. Poetului nr. 1C, Arad
BRAT Auditat de BRAT
Reclamaţii difuzare: 0257/ 228586

Director editor: Mircea Ţişcă (8465)
Secretariat: 0257.281802 (centrala), fax - 0257.280655
Şef departament difuzare: Carmen Csordas
Marea publicitate: 0257.280904 (int. 8488); Mica publicitate: 0257.210775
Tiparul executat la: SC Inform Media SRL, Calea Torontalului, DN 6, km 5,7, Timişoara

Editor coordonator: Adriana Barbu (8410) Responsabil de număr: Adrian Hărţău
Secretar general de redacţie: Gabriela Groza (8417) **Departamente: Eveniment:** Simona Butaru (8412), Monica Ardelean (8446), Alin Gherasim, Gerlinde Knap (8435); **Politic:** Tristan Mihuţa (8431), Simion Todoca (8425); **Economic:** Andreea Pintea (8419); **Cultură, Învăţământ:** Vasile Filip (8428); **Social:** Diana Duţu (8429); **Sport:** Daniel Scridon (8427), Adrian Hărţău (8433), Leo Sfăra (8434);
Tehnoredactare: Ghizela Şerban, Ramona Vidulescu
REDACŢIE : tel. 0257.281802 (centrala); fax 0257.280655 (int. 8490), 0257.281797 (int.8489); e-mail:redactia.jurnalaradean@informmedia. ro, adevaruldearad@informmedia.ro, publicitate.jurnalaradean@informmedia.ro, publicitate.adevarul@informmedia.ro

Somaţii false cu amenzi, de la Primăria Arad

ARAD. Încă o tură de somații false. Glumele proaste nu par să înceteze în Arad și să semene panică printre șoferii din municipiu. Acum a venit rândul Poliției Comunitare Arad să atragă atenția „persoanelor care au găsit pe autovehicule fluturași cu anumite somații de plată pentru Administrația Finanțelor Locale privind plata unor amenzi pentru parcări neregulamentare să citească cu atenție textul și să nu dea curs celor afirmate. Fluturașii au imprimată stema municipiului Arad și titulaturile «PRIMĂRIA MUNICIPIULUI ARAD», «INSPECTORATUL DE POLIȚIE ARAD», și menționează suma de 500 lei care ar trebui achitată de proprietarul mașinii". Reprezentanții Poliției Comunitare precizează și faptul că instituțiile respective nu au nici o legătură cu acest tip de fluturași. „Îi atenționăm pe cei în cauză să se uite cu atenție despre ce este vorba pentru a evita eventuale urmări nedorite", se arată în comunicatul remis de instituție. **JA-A.B.D.**

Aşa arată „fluturaşii" falşi FOTO: J.A.

Forajul şi mostrele de la una dintre cele două pile ale podului Traian FOTO. A.G.

Testează rezistenţa Podului

ARAD. Firma care testează rezistența Podului Traian și-a făcut joi apariția pe șantier și a și început lucrul.

Mai exact, a început să foreze în una dintre pilele podului (piloni - n.r.) pentru a vedea cum se prezintă betonul și care mai e rezistența podului. Operațiunea a fost executată joi, moment la care s-a forat până dincolo de cei 17 metri adâncime ai pilei. S-au luat mostre de beton de la diverse adâncimi, mostre care vor fi trimise la laborator pentru analize.

Specialiștii firmei ne-au declarat că, în funcție de rezultatul analizelor, care vor fi făcute, la probele luate joi de la pila situată înspre Aradul Nou, dar și probele care vor fi luate zilele următoare de la pila dinspre centru, se va stabili care este soluția tehnică ce va fi folosită la consolidarea podului.

Specialiștii au deplasat la fața locului utilajul de forare și totodată au început montarea planșelor de protecție (și blocare a apei) pentru a da startul la consolidarea pilei dinspre centru, nu înainte de a face forajul însă și aici.

JA-A.B.D.

Pentru mai multe POZE intră pe **www.aradon.ro**

Forfotă la Târgul Estival FOTO: S.B.

Târgul Estival, o pată de culoare în centrul oraşului

ARAD. Produse felurite și la prețuri de criză... relativ mici, la Târgul Estival, care s-a deschis ieri pe Bulevardul Revoluției între Teatru și Primărie. Zona a fost închisă circulației, iar târgul a reușit să strângă sute de arădeni, încă de la primele ore. Produsele oferite la vânzare sunt dintre cele mai variate: de la articole de artizanat, din ceramică, piele, îmbrăcăminte, la antichități, gablonțuri, obiecte din argint etc.

Comercianții sunt, în mare parte, producători arădeni, dar la târg participă și producători din alte zone ale țării, precum și din străinătate. Traficul a fost înlocuit de forfota vizitatorilor. În zona extrem de însuflețită acum sunt amenajate și terase pe șosea, unde se poate servi și mâncare. Tot la capitolul gastronomic, oferta cuprinde clătite uriașe, colaci secuiești (kurtos kalacs), înghețată, inclusiv vinuri din Podgoria Aradului. Foto Club Arad are un stand de prezentare în cadrul Târgului Estival, unde arădenii au avut ocazia să vizioneze deja o proiecție de fotografii. Șoferii au avut de suferit însă, ieri, circulația prin centru fiind o adevărată provocare. **JA - S.B.**

Vrea un „board" al Aradului

ARAD. Aradul va avea, în scurt timp, un „board" al orașului, a anunțat primarul ieri în cadrul ceremoniei de acordare de titluri și distincții unor arădeni. După ce în urmă cu peste un an și jumătate, primarul Gheorghe Falcă a înființat o nouă funcție în cadrul Primăriei, cea de city-manager, Aradul va avea, pe viitor, un nou consiliu. „Voi constitui în curând un board (n.r. - consiliu de conducere) al orașului, cu oameni din diferite domenii", a anunțat ieri primarul Gheorghe Falcă, care a precizat, totodată, că primii membri în „boardul" orașului sunt Valer Blidar și Gheorghe Cosma, președinții a două companii arădene. **JA - S.B.**

Primarul Gheorghe Falcă FOTO: J.A.

A fost Ziua Fermierului

PECICA. Praznicul de Pită Nouă de la Pecica a debutat ieri dimineața în sala festivă a Școlii Generale nr. 2 cu prima ediție a Zilei Fermierului.

Evenimentul a adunat la un loc reprezentanții administrației locale, fermieri și reprezentanți ai instituțiilor agricole județene pentru a dezbate probleme de actualitate.

Alături de primarul Petru Antal, viceprimarul Miodrag Stanoiov, de șefa Serviciului de Cadastru și Agricultură al Primăriei Pecica, dr. ing. Marinela Petran, de parlamentarii pecicani Traian Igaș și Iustin Cionca, dè la eveniment nu au lipsit nici reprezentanții OJPDRP, ai Direcției Agricole și ai CNIPMMR filiala Arad.

Alda Adam, directorul coordonator al Oficiului Județean de Consultanță Agricolă le-a prezentat invitaților sursele de finanțare, iar reprezentanta unei firme de specialitate a expus soiuri pentru campania agricolă de toamnă.

JA-A.B.D.

Şedinţă festivă a Consiliului Local FOTO: S.B.

Valorile, la loc de cinste

ARAD. Ședință festivă CLM, ieri, la Teatru. Aleșii, împreună cu primarul Gheorghe Falcă și viceprimarii Geanina Pistru și Levente Bognar, au adus la loc de cinste câteva valori arădene. S-au acordat, astfel, trei diplome de onoare pentru activitate deosebită: în domeniul literaturii lui Virgiliu Bradin (pentru realizările monografice), în domeniul muzicii lui Andrei Vornicu (pentru talentul și abnegația de care dă dovadă) și în domeniul artelor vizuale lui Alexandru Blaj (sculptor-artizan).

S-au acordat titluri de excelență lui: Ovidiu Pecican - literatură și antropologie culturală, Marius Lazurcă - literatura și eseistică, Pavai Iuliu - literatură în domeniul istoriei locale, Mircea Micu (post-mortem) - literatură și Pavel Vesa - cercetător al vieții ecleziastice arădene. În domeniul artelor vizuale: Florian Liber - pentru creație artistică și promovarea artei plastice arădene în lume și Baranyai Francisc - pentru arta plastică - pictură. Ovidiu Șerban a primit titlul de excelență ca urmare a performanțelor sale în rugby. Un alt titlu de excelență a fost acordat lui Corneliu Cornea, membru al Asociației Foștilor Deținuți Politici Arad.

Festivitatea a culminat cu acordarea a două titluri de cetățean de onoare al Municipiului Arad, iar cei vizați au fost: Gheorghe Cosma - președintele societății comerciale Cotta Internațional și Valer Blidar - președintele grupului ASTRA-ARIS-SIRV-TRISTAR.

JA - S.B.

Se dă startul la etapa II a proiectului BERD

Primăria porneşte şantierul pe Calea Romanilor şi Calea Timişorii la mijlocul săptămânii viitoare.

„Undă verde" pentru începerea lucrărilor FOTO: J.A.

ARAD. Așteptarea a luat sfârșit. Responsabilii și-au dat "OK"-ul pentru startul lucrărilor de reabilitare a liniilor de tramvai și a principalei artere de circulație de la Boul Roșu - Calea Romanilor - Calea Timișorii până la intersecția cu strada Ștefan cel Mare. Răzvan Popa, directorul executiv al Direcției Tehnice a Primăriei Arad, ne-a precizat ieri faptul că Municipalitatea a primit, de curând, undă verde de la Banca Europeană de Reconstrucție și Dezvoltare (BERD) pentru începerea lucrărilor la cea de a doua etapă a proiectului. S-a dorit, inițial, ca investiția să demareze doar după ce etapa I a lucrării (BERD I) va fi prezentată - cu realizări, neajunsuri și probleme -, de către consultantul lucrării, în cadru festiv. Acest lucru nu poate avea loc decât în septembrie, așa că Primăria a decis că nu mai este cazul să amâne startul lucrărilor la cea de a doua etapă. "Vom începe lucrarea la mijlocul săptămânii viitoare", a precizat Răzvan Popa. Directorul a mai indicat și faptul că totul va porni cu scoaterea liniilor de tramvai și a firelor conexe acestora, că lucrările ce urmează a fi executate sunt identice cu cele care s-au realizat pe centru și în cartierul Vlaicu și, ca atare, nu vor mai fi întârzieri, muncitorii fiind familiarizați cu acestea.

Între 12 şi 18 luni

Pe șantierul BERD II urmează să se lucreze, potrivit cifrelor primite, timp de 18 luni, deși constructorul este optimist în acest caz (în pofida problemelor de pe BERD I și a întârzierii de un an avută în cadrul acestei lucrări) și susține că investiția va fi finalizată aici în doar 12 luni.

Primăria Arad ne asigură, însă, că nu vor fi probleme grave în circulație și că pe parcursul lucrării circulația vehiculelor nu va fi interzisă. Se va lucra sub trafic, dar Municipalitatea nu își face probleme în condițiile în care traficul de aici este mult sub cel de pe Calea Aurel Vlaicu, unde lucrările BERD s-au executat tot fără a fi oprită circulația. Un punct problematic va fi intersecția cu strada Ana Ipătescu, dar acolo Municipalitatea caută pe mai departe soluții.

Cu pistă de biciclete

BERD II, proiect care a suferit o schimbare de soluție tehnică impusă de bancă, acceptată în cele din urmă de consultant, și care trebuie să se armonizeze cu proiectul de reabilitarea a centrului vechi în zona Podului Traian, zonă vizată de ambii constructori, este și primul proiect în care s-a prevăzut realizarea de piste de biciclete (în vecinătatea trotuarelor).

ADRIANA BARBU DĂNILĂ
adriana.barbu@informmedia.ro

DATELE LUCRĂRII

În cadrul etapei a doua, tronsonul Calea Romanilor - Calea Timişorii, vor fi reabilitate liniile de tramvai pe o lungime de 6,3 km, linii aeriene de contact şi 39.345 mp de carosabil. Se vor amenaja, totodată, 21.510 mp de trotuare, 3.450 mp parcări şi 11 instalaţii de semaforizare. Finanţarea, în valoare de 11,3 milioane euro, este asigurată parţial de creditul BERD II - 6,5 milioane euro - şi cofinanţată de la bugetul local cu 4,8 milioane euro.

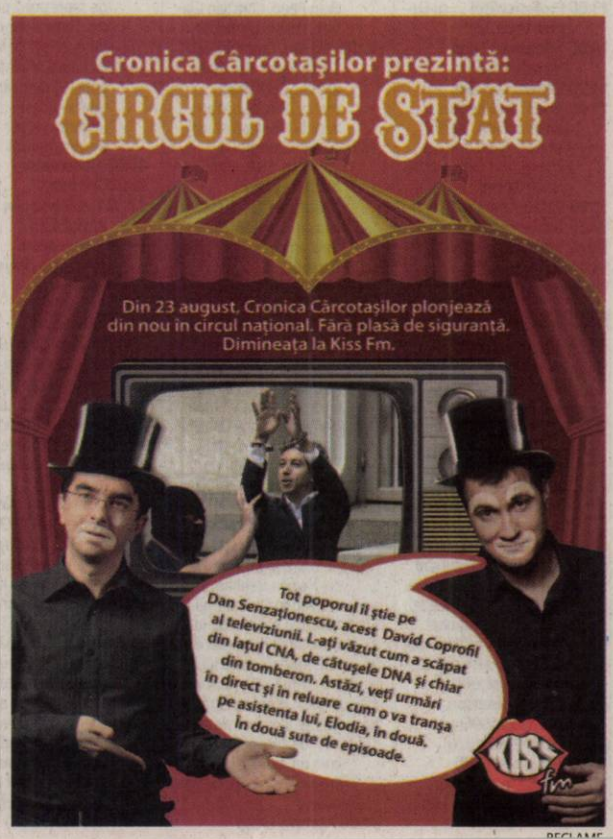

PUBLICITATE

COMENTARIUL ZILEI

Simion Todoca

Balon de oxigen pentru partid

A fi politician înseamnă să fii capabil să spui dinainte ce se va întâmpla mâine, săptămâna viitoare, anul viitor, iar apoi să poți explica de ce nimic din toate astea nu s-a întâmplat, spunea bătrânul vulpoi Churchill. Parcă niciun guvern al României de până acum nu a dus atât de aproape de perfecțiune ilustrarea acestei aserțiuni ca și Guvernul Boc. Acum este pe cale să o dovedească din nou, de această dată în sens invers. Adică, până acum niciun lucru din cele bune , promise de către Băsescu și Boc nu s-a petrecut, de fiecare dată a fost mai rău decât se previziona, însă, finalmente, auzim că unul dintre cele mai groaznice necazuri, dat ca sigur, nu ne va lovi, cel puțin în acest an.

> După ce a luat cu două mâini, guvernul, generos, îți dă înapoi, cu una

După ce toți românii tremurau de groază că statul va tăia subvențiile pentru energie termică, premierul a anunțat că acest lucru nu se va petrece. Indiscutabil, este un balon de oxigen pentru PDL, în primul rând, pentru că partidul va avea grijă să facă precizarea că a pus piciorul în prag și s-a întors- conform unei deja cunoscute formulări- cu fața către comunitate. Mai mult, gestul va fi interpretat și ca o schimbare de atitudine față de FMI, care, nu-i așa, a cerut eliminarea tuturor subvențiilor. Mai întâi, FMI nu a bătut cu pumnul în masă ca acest lucru să se petreacă de urgență, numai că Boc a preferat să se înțeleagă așa, pentru ca mai târziu, adică acum, înainte de moțiunea de cenzură, să scoată din mânecă asul pe care l-a pitit cu mare grijă.

Pe aceeași linie, ministrul Vlădescu a anunțat că anul viitor salariile bugetarilor vor crește cu mai mult de 10%. Ca niște oameni care s-au fript cu ciorba, stăm și ne întrebăm :este doar o gogoașă, iar anul viitor vom afla de ce nu a avut loc nicio majorare, sau banii sunt pregătiți deja? Adică, s-a tăiat 25% din salarii ca să fie de unde se returna 10% ? Faptul că anul viitor va avea loc Convenția Națională a PDL mă face să cred că a doua variantă este cea adevărată...

simion.todoca@informmedia.ro

Oferta, mai mare decât cererea

Bursa Muncii pentru tinerii post-instituționalizați: 162 de oferte de locuri de muncă și 102 cereri.

33 de persoane au fost selectate în vederea încadrării în muncă FOTO: JA

ARAD. 102 persoane aflate în căutarea unui loc de muncă, din care 66 tineri proveniți din centrele de protecție a copilului, au participat, ieri, la Bursa Muncii pentru tinerii post-instituționalizați. Evenimentul a fost organizat de Agenția Județeană de Ocupare a Forței de Muncă (AJOFM) Arad, la restaurantul Bucegi din Piața Gării (fosta sală Bingo).„AJOFM Arad a mediat 162 de oferte de locuri de muncă declarate vacante de angajatori, dintre acestea 119 pentru tinerii proveniți din centrele de protecție a copilului.

Agenția a contactat 50 de angajatori, din care 20 au participat la această bursă a locurilor de muncă" - spune Ioana Mișcoi, inspector în cadrul AJOFM Arad.Ce efecte a avut întâlnirea directă dintre cei care oferă și cei care caută un loc de muncă? 33 de persoane au fost selectate în vederea încadrării - în domeniul asigurărilor, în confecții, în construcții, turism și contabilitate.

Alte 14 persoane au fost selectate pentru probe de lucru, din rândul tinerilor care provin din centrele de protecție a copilului. Statul garantează accesul efectiv la un loc de muncă al tinerilor marginalizați social sau confruntați cu riscul excluderii sociale, prin Legea 116/2002 privind prevenirea și combaterea marginalizării sociale.

Pentru acești tineri, AJOFM realizează un acompaniament social personalizat, în scopul facilitării accesului acestora la un loc de muncă. Astfel, tânărul încheie cu Agenția un contract de solidaritate cu o durată de până la 2 ani, dar nu mai puțin de un an. În baza acestuia, angajatorul încheie cu tânărul un contract individual de muncă pe durată determinată, iar cu AJOFM va încheia o convenție prin care agenția se angajează sa ramburseze lunar salariul de bază stabilit la data încadrării tinerilor, în cuantum de maximum 75% din câștigul salarial mediu net pe economie.

JA-D.D.

Sărbătoare la Revetiș

REVETIȘ. Credincioșii baptiști din Revetiș sărbătoresc 100 de ani de la construirea clădirii bisericii baptiste în localitate și 115 ani de mărturie baptistă în Revetiș. Evenimentul va avea loc duminică, 22 august, începând cu ora 9.00, în Biserica Baptistă Revetiș, când se vor ruga și vor înălța mulțumiri lui Dumnezeu pentru tot ce a făcut în acest secol de existență a sfântului lăcaș.

JA -V.F.

CITIRE APOMETRE

Luni, 23 august 2010. Blocuri Calea Aurel Vlaicu Z9-Z34, Z3-Z8, „B", „C", „P", X1-X42, „I", „U", „Y", blocuri Colonia Frații Neumann, Orăștie, Slănic, Hațeg, blocuri L. Rebreanu, Târguri, N. Oncu, Streiului, Baladei, Rodnei, blocuri Faleza Sud, Cocorilor, Pelinului, Vrabiei, Cucului, Mușețel, I. Cosânzeana, A. Purice, H. Coandă, Biruinței, Clujului cu soț, Gh. Doja cu soț, Gh. Doja fără soț, Căpitan Ignat, Dorobanților, Hunedoarei, Sibiului, Barbu Lăutau, Gh. Barițiu, L. Szantay, Piața Catedralei, Meșianu, Românului, Ac. Teologică, E. Gojdu, Tribunul Buteanu, A. Gavra, S. Tekelia, Piața H. Domikos, Florilor, Preparandiei, Dornei, M. Scaevola, Revoluției cu soț, Revoluției fără soț, I.C. Brătianu, Piața Luther, G. Coșbuc, S. Balint, A. Cotruș.

Consilierii, acuzați de puci

ARAD. Primarul Gheorghe Florea spune că nici nu concepe ca prefectul să nu dea curs cererii sale de anulare a deciziilor luate la ședința cu pricina, întrucât Legea 52/2003 prevede clar că toate proiectele de Hotărâri care se referă la patrimoniu trebuie, obligatoriu, să fie 30 de zile la transparență, lucru care, evident, nu s-a întâmplat. „Am convingerea că prefectul nu va putea să nu respecte legea, dar, dacă, totuși, nu va anula hotărârile, voi deschide acțiune în contencios.Ce este și mai grav, doi juriști, dintre care unul este avocat, știau că secretarul comunei comite o ilegalitate avizând aceste proiecte, dar nu au făcut nimic.În acea zi, în concediu fiind, i-am sunat pe secretar și pe consilierii PNL, spunându-le să se opună trecerii acelor proiecte pe ordinea de zi, pentru că se încalcă legea. Le-am cerut să mai amâne, pentru că, oricum, peste șase zile aveam convocată ședință ordinară, dar au refuzat, pentru că puseseră la cale ca totul să se petreacă în lipsa mea", spune primarul. Cât despre consilierii liberali „trădători", fără care PSD-iștii și PDL-iștii nu ar fi putut întruni majoritatea de două treimi, Florea, președintele PNL Gurahonț, va propune sancționarea lor la prima ședință de Birou.

JA-S.T.

Programe TV Sâmbătă, 21 August

TVR 1

07:00 Pro patria
07:25 Cântecul amintirii... amintirile cântecului. (r)
07:55 Semne (r)
08:25 Spectacolul lumii - Italia Tărâmul castanilor dulci
09:00 Arca lui Noe. (r)
09:30 Agenda Expo Shanghai 2010
09:40 Clubul Disney. (SUA) 2 episoade
10:35 Hannah Montana. (serial, SUA, 2006)
11:30 Zile și nopți
12:00 Vezi România!
13:00 Profesioniștii ... cu Eugenia Vodă. (r)
14:00 Telejurnal. Sport (criptat)Meteo
14:20 Vedeta familiei. (r)
15:00 Armăsarul negru. (aventuri, SUA, 1979) Cu: Kelly Reno, Mickey Rooney, Teri Garr . Regia Carroll Ballard.
17:00 Călător pe viață
17:35 Teleenciclopedia. (r)
18:30 Tezaur folcloric. (r)
19:40 Învinge apele!
19:45 Sport
20:00 Telejurnal: Meteo
21:10 Amiralul. (dramă, Rusia, 2007) Cu: Konstantin Kabenski, Elizaveta Boyarskaya, Serghei Bezrukov. Regia Andrei Kravciuk. Rusia, anii 1917. Amiralul Alexander Kolciak este nu numai un adevărat erou, dar și un soț și tată exemplar. Într-o zi însă o întâlnește pe soția prietenului său cel mai bun, Ana, femeia de care se îndrăgostește, mai presus de rațiune! Revoluția din sufletul său coincide cu declanșarea revoluției bolșevice.
23:20 Familia Simpson. (SUA,1995,1996) (s)
00:20 Vizor monden. (r)
00:45 Zile și nopți. (r)
01:20 Panică în ascensor. (thriller, SUA, 2007) Cu Amber Tamblyn

PRO TV

07:00 Știrile Pro Tv
10:00 Frumusețe pe muchie de cuțit. (r)
11:30 Noile aventuri ale lui Tequila și Bonetti. (s) Nick Bonetti este un detectiv newyorkez care, după comiterea unei gafe, e trimis în partea cealaltă a Americii, în California.
12:30 Promotor
13:00 Știrile Pro Tv
13:05 Vizitatorii. (comedie, Franța, 1993) Regia: Jean-Marie Poire Cu: Jean Reno, Christian Clavier, Valérie Lemercier
15:00 Willow. (aventuri, SUA, 1988) Regie: Ron Howard Cu: Val Kilmer, Joanne Whalley, Warwick Davis, Jean Marsh
17:00 Cartea junglei II. (aventuri, SUA, 1997) Regia: Duncan McLachlan Cu: Gulshan Grover, Jamie Williams, Bill Campbell, Roddy McDowell
19:00 Știrile Pro Tv. Sport
20:30 Serviți, vă rog!
22:30 Războiul stelelor: o nouă speranță. (aventuri, SUA, 1977) Regia : George Lucas Cu : Mark Hamill, Anthony Daniels, Harrison Ford, Carrie Fisher, Peter Cushing
01:15 Frankenstein. (thriller, SUA, Japonia, 1994) Regia: Kenneth Branagh Cu: Robert De Niro, Kenneth Branagh, Tom Hulce, Helena Bonham Carter, Aidan Quinn. Dupa moartea sotiei sale, in incercarea disperata de a readuce la viata iubirea vietii lui, Dr. Frankenstein (Kenneth Branagh), se joaca cu viata si cu moartea, pentru a crea un monstru (Robert De Niro) din parti de cadavre.
04:00 Apropo Tv. (r)

ANTENA 1

07:00 Observator
09:00 Legenda dragonului. (reluare)
11:00 I s-a întâmplat lui Jane. (comedie, SUA, 1959) Regie: Richard Quinne Distribuție: Doris Day, Jack Lemmon, Ernie Kovacs
09:55 Ca$h. Polițist, Franța, 2008. Cu: Jean Dujardin
11:35 Bate toba! Dramă, Africa de Sud, 2003. Cu: Junior Singo, Owen Sejake, Mary Twala
13:25 Boxerul. Comedie, SUA, 2007. Cu: Adam Carolla, Oswaldo Castillo, Heather Juergensen, Harold House Moore
14:00 Puiul de urs. (aventuri, 1997, SUA) Filmul este povestea emotionanta a prieteniei dintre o fetita de sapte ani si un pui de urs. Ratacit intr-o padure, el este gasit de mica fatuca si odata infiripata legatura dintre ei devine indestructibila. Impreuna ei vor fi ocrotiti de orice pericol.
14:55 Ziua în care s-a oprit Pământul. SF, SUA, 2008. Cu: Keanu Reeves, Jennifer Connelly, Jon Hamm, Kathy Bates, Jaden Smith
16:00 Observator
16:30 Mr Bean
17:00 Reality-show: Burlacul (r)
19:00 Observator. cu Simona Gherghe Sport Meteo
20:30 Mercenarii. (acțiune, SUA 1994) Nick este liderul unui grup de mercenari angajati sa determine populatia unei insule din Pacificul de Sud sa le cedeze pamantul care ascunde comori fabuloase.
22:30 Profesorul trăsnit. (comedie, SUA 1996) Cu: Eddi Murphy, Jada Pinket Smith, James Coburn. Sherman Klump este un profesor de chimie incredibil de gras si de bun. Din pacate, insa este mult prea gras si, din cauza acestui defect, este extrem de nefericit. Sherman a incercat toate metodele de slabit traditionale, dar toate eforturile lui au fost in zadar
00:30 În apărarea ei. (dramă, 1998, SUA)

HBO

07:50 Filme și vedete
08:20 Orice pentru dragoste. Comedie, SUA, 2009. Cu: Richard E. Grant, Carrie-Anne Moss, Johnny Pacar
09:55 Ca$h. Polițist, Franța, 2008. Cu: Jean Dujardin
11:35 Bate toba! Dramă, Africa de Sud, 2003. Cu: Junior Singo, Owen Sejake, Mary Twala
13:00 Observator
13:15 Maddie și David. (serial, SUA 1985)
14:00 Puiul de urs. (aventuri, 1997, SUA) Filmul este povestea emotionanta a prieteniei dintre o fetita de sapte ani si un pui de urs. Ratacit intr-o padure, el este gasit de mica fatuca si odata infiripata legatura dintre ei devine indestructibila. Impreuna ei vor fi ocrotiti de orice pericol.
16:00 Observator
16:30 Mr Bean
17:00 Reality-show: Burlacul (r)
19:00 Observator. cu Simona Gherghe Sport Meteo
20:30 Mercenarii. (acțiune, SUA 1994) Nick este liderul unui grup de mercenari angajati sa determine populatia unei insule din Pacificul de Sud sa le cedeze pamantul care ascunde comori fabuloase.
22:30 Profesorul trăsnit. (comedie, SUA 1996) Cu: Eddi Murphy, Jada Pinket Smith, James Coburn. Sherman Klump este un profesor de chimie incredibil de gras si de bun. Din pacate, insa este mult prea gras si, din cauza acestui defect, este extrem de nefericit. Sherman a incercat toate metodele de slabit traditionale, dar toate eforturile lui au fost in zadar
00:30 În apărarea ei. (dramă, 1998, SUA)

TVR CULTURAL

07:00 Jurnalul cultural (r) 07:30 În spatele scenei (r) 08:00 Atlas 08:30 Toate viețuitoarele mari și mici (s) 09:30 1001 de povești (r) 10:00 Art@.ro (r) 11:00 Civilizație și credință ortodoxă (r) 11:30 Secretele Vaticanului (r) 12:00 Mici, dar puternice (doc., Franța-Germania, 2007) 13:00 Academia Română: Prezentul continuu (r) 13:30 Euromaxx Design (d) 14:00 Still alive (d, Polonia, 2005) 15:35 Lecția de privit (r) 16:00 După-amiaza unui fan (r) 17:00 Prin Himalaya cu Michael Palin (d) 18:00 Jurnal de modă Creatorii de modă 19:00 Alfred Hitchcock prezintă...

AXN

07:00 Ele spionează I Acțiune, SUA, 2002. 08:00 Spitalul All Saints VI Dramă09:00 Stargate SG-1 X SF, SUA, 2006. Cu: Ben Browder, Amanda Tapping, Christopher Judge, Michael Shanks, Beau Bridges, Claudia Black 10:00 Stargate SG-1 X 11:00Stargate: Atlantis I 12:00 Crezi că știi să dansezi? IV 13:00Crezi că știi să dansezi? IV 14:00Spitalul All Saints VI 15:00 Justiție oarbă I 16:00 Joan din Arcadia I 17:00The Amazing Race XVI 18:00 Stagiarii VI 18:30 Stagiarii VI 19:00În slujba diavolului II 20:00Cabinet de avocatură I

B1

08:00 Documentar DW (r) 09:20 Ministar 10:00 La limită autoshow 10:30 Despre noi, rromii (r) 11:30 Documentar: Învățăceii delfinului Mark - partea 1 12.00 Condamnații (r) 13:00 By Monica Columbeanu (r) 14:00 Destinații la cheie 14:30 Pasul Fortunei (r) 16:30 360° 17:30 Vedetele se întreabă (r) 18:00 Tainele sănătății 19:00 Lumea în 10.000 de minute 20:00 În sat la noi (comedie, 1950) 21:45 Mofturi 1900 23:45 Documentar: Oglinda lui Cuza 00:00 Fashion tv party

PRIMA TV

07:00 Cu lumea-n cap (r) 08:00 Gazda de profesie- sr (r) 09:00 Shinzo- desene animate 09:30 Autoforum 10:30 Camera de ras 11:00 Imobiliare blitz 11:30 Sport, dieta si o vedeta 12:00 Caminul de 5 stele 13:00 S.O.S. - Salvati-mi casa 14:00 Focus Monden (r) 14:30 Cearta-n bucate (r) 16:00 Samurai Girl – serial, S.U.A. (r) 18:00 Focus 18 19:00 Focus Sport 19:30 Gazda de profesie 20:30 Atractie fatala – drama, S.U.A. 23:15 Razbunare mafiota – comedie, S.U.A 01:30 Focus (r) 02:30 Regele Shaman 03:00 Regele Shaman 03:30 Razboiul monstrilor – serial

PROCINEMA

08:15 Pro Motor (r) 09:15 Un bărbat bun la toate (r) 09:45 Laboratorul lui Dexter (s)(r) 10:15 Desene animate: Tabăra Lazlo (s) (r) 10:45 Celebritate 11:00 Descoperă România 11:30 Veronica Mars (s) (r) 12:30 Entertainment News (s) 13:30 Domnul și doamna Bridge (r) 15:45 Din culisele Hollywood-ului (s) 16:15 Huff (s) 17:15 Oglinda, partea a II-a (istoric, Romania, 1993) 19:00 Spitalul de urgență (s) 20:00 Profețiile Celestine (aventuri, SUA, 2006) 22:00 American Ninja 3 (acțiune, SUA, 1989) Regia: Cedric Sundstrom

ANTENA 2

07:45 Saturday Night Live (r) 10:00 Oamenii timpului nostru (emisiune prezentata de Delia Budeanu) 11:00 Disparitii misterioase 12:30 Agentul VIP (r) 15:00 Neonvențional 16:30 Dincolo de aparențe (emisiune prezentată de Florentina Fantanaru) 18:00 Filmul sau Viața? 19:00 Incredibil dar adevarat 20:00 Celebri sau nu la Mihaela Tatu 21:00 Conferința de presă (emisiune prezentată de Diana Munteanu Niculescu) 22:30 Trofeul Agentului VIP prima parte 00:00 Stele sub lupa

ACASĂ

05:30 Îngerașul (s) 06:30 Teleshopping 07:00 Îngerașul (s) 08:00 Teleshopping 08:15 Săracii tineri bogați (r) (s) 09:15 Teleshopping 09:45 Legământul (r) (s) 10:45 Teleshopping 11:15 Predestinați (r) (s) 12:15 Teleshopping 12:30 Împreună pentru totdeauna (r) (s) 13:30 Din culisele modei (s) 14:00 Marina (s) 15:30 Victoria (s) 16:25 Vremea de ACASĂ 16:30 Legământul (s) 17:30 Al șaptelea cer (s) 18:30 Împreună pentru totdeauna (s) 19:30 Săracii tineri bogați (s) 20:30 Doctorul T și femeile (comedie, SUA, 2000) 22:15 Cuibul de vipere (s) 23:15 India (s)

CINEMAX

07:00 Elizabeth: Epoca de aur Istoric, Marea Britanie, 2007. Regia: Shekhar Kapur. 08:50 Restaurantul lui Alice Comedie, SUA, 1969. Regia: Arthur Penn. 10:40 Cei mai buni regizori de la Hollywood - Curtis Hanson 11:10 Zion și fratele lui Dramă, Israel, 2009. 12:30 Străini familiari 13:55 Poveste de iarnă 15:45 Apa 16:00 N-am cântat niciodată pentru tatăl meu 17:30 Decizii 19:10 Elizabeth: Epoca de aur 21:00 Gangster american 23:35 Dead Man 01:35 Mirageman 03:05 Plecat cu femeia 04:35 Mystery Train

HALLMARK

07:00 Un soț de împrumut Când noul șef al lui Charlie McKenzie își exprimă opinia pozitivă cu privire la persoanele care sunt familiste, Charlie, o domnișoară singură și egoistă încearcă să-și „asigure" locul de muncă pretinzând că are o familie. 09:00 Casa noastră 11:00 Vorba dulce mult aduce 13:00 Hollywood wives 15:00 Gossip 17:00 Un soț de împrumut 19:00 Fetele fac legea 21:00 The station agent 23:00 The house sitter 01:00 Web of lies

ANTENA 3

06:00 Știri 07:00 Știri 08:00 Știri 09:00 Știri 10:00 News Magazine 11:00 News Magazine 12:00 Știri 13:00 Știri 13:10 Antena 3 Special 14:00 Știri 14:05 Clubul Camerelor de Comerț 15:00 Știri 16:00 Știri 16:05 Antena 3 Special 17:00 Știri 17:05 Reporter special. "Reporter Special" este producția Antena 3 câștigatoare a Marelui premiu APTR 2009. 18:00 Știri 19:00 Știri 19:30 Săptămâna financiară 21:00 Știri 21:23 Meteo 21:30 Q & A cu Alessandra Stoicescu 23:00 Știri 23:05 Bizbazar cu Moise Guran. "BizBazar" este un jurnal de 30 de minute de știri

M1

06:50 Dimineața 09:00 Știri 09:10 Sezon 2010 – Relaxează-te! 09:40 Emisiuni pentru copii 11:00 Campionat mondial de caiac-canoe 13:01 Știri 13:05 Un bărbat care a filmet Cartierul Chinezesc 14:30 Ellis în Țara Minunilor 16:15 Cum a fost? 17:50 Un om sub pod 19:05 Momentele vieții 20:30 Știri, sport 21:00 Sâmbăta cu noroc 21:40 Cu un picior în Paradis (comedie Italia) 23:25 Știri 23:40 Drumurile libertății

REDACȚIA NU ȘI ASUMĂ RESPONSABILITATEA PENTRU EVENTUALELE SCHIMBĂRI

DISCOVERY

10:00 Curse 11:00 Constructorii de motociclete 12:00 Schimbare de direcție 13:00 Motocicletele americane 14:00 Smash Lab 15:00 Chirurgia obezității 16:00 Proiecte de vis 17:00 Cazinouri americane 18:00 Escrocherii adevărate 19:00 Cum se fabrică? Această serie ne arată cum se fabrică cele mai obișnuite și mai prozaice lucruri. 20:00 Secundele dinaintea dezastrului 21:00 Ultimele 24 de ore 22:00 Povestiri șocante

UNDE MERGEM în Arad

CINEMA

DACIA

• „Salt" (SUA) orele 14; 17; 20.

ARTA

• „Cod galben de crimă" (Italia, SUA) orele 15; 17.30; 20.

EVENIMENT

• **„ZILELE ARADULUI".**

• Sâmbătă, 21 august: Concert muzică ușoară The even - Italia, Quaternion+Bred Vee, Leorme - Italia, Andreea Bănică, Direcția 5 (Ștrand Neptun, ora 19.00), Petrecere în zona de agrement Kiss FM (Ștrandul Neptun. Zona agrement, orele 11-20); • Duminică, 22 august: Festival Cătlane (Ștrandul Neptun, ora 9.00), Spectacol folcloric „Doina Mureșului" (Ștrand Neptun, ora 18.00)

FESTIVAL

• **TÂRGUL MEȘTERILOR POPULARI** (sâmbătă și duminică; deschiderea, sâmbătă 21 august, ora 11, în fața Hotelului Parc din Moneasa)

• **FESTIVALUL-CONCURS AL TINERILOR INTERPREȚI DE MUZICĂ POPULARĂ** (duminică, 22 august, ora 14, la Teatrul de vară din Moneasa)

SĂRBĂTORI

• **„PRAZNICUL DE PITĂ NOUĂ" DE LA PECICA** (• Sâmbătă: Expoziții preparate culinare tradiționale „Ca la mama acasă" - ora 10; Întreceri sportive - orele 17-19; Programe artistice - de la ora 19; Andreea Bălan - ora 23; • Duminică: Deschiderea concursului gastronomic - ora 10; Ședință festivă a Consiliului Local - ora 11; Slujba de sfințire a pâinii noi - ora 13; Parada hipo - ora 13.30; Concurs de prins purcei - ora 18; Spectacole cu formații din țară și de peste hotare - de la ora 18.30; Foc de artificii - ora 23.30)

EXPOZIȚII

• **GALERIILE DE ARTĂ „DELTA":** Expoziție jubiliară a Atelierului Internațional de Artă „Almási Béla" (9-17)

• **GALERIA DE ARTĂ „ALFA" (B-DUL REVOLUȚIEI, NR. 90):** Expoziție de pictură Julian Chiu și Julia Chiu (9-17)

• **SALA CLIO (STR. HOREA, NR. 8):** Expoziția artiștilor din Pecs (9-17)

• **LIBRĂRIILE CĂRTUREȘTI:** Expoziție de pictură a artistului Dan Merișca

• **COMPLEXUL MUZEAL ARAD (PALATUL CULTURAL, PIAȚA G. ENESCU 1):** Expo cu fluturi „ARMONII CROMATICE II", deschisă în cadrul Secției Științele Naturii (orele 9-17)

• **MUZEUL DE ARTĂ ARAD (STR. GH. POPA 2-4, ET. II - SALA OVIDIU MAITEC):** Patrimoniul arhitectural al Aradului – încotro? - expoziție de fotografie și desen (9-17).

• **MUZEUL DE ARTĂ ARAD (STR. GH. POPA 2-4, ET. II):** Expoziție de artă fotografică a Atelierului foto „Marvany" din Bekescsaba (9-17).

• **GALERIILE „TURNUL DE APĂ":** Expoziția de pictură „Abstract-Painting" a artistului plastic Mihai Bâgu (9-17)

• **MUZEUL ORĂȘENESC LIPOVA:** Expoziție de icoane și obiecte bisericești „Colecția Ștefan Crișan" (9-17)

• **GALERIA JELEN:** Expoziție de pictură „Spirite și culori" a artistului plastic arădean Bogdan Tzigan (9-17)

• **TEATRUL VECHI (STR. GH. LAZĂR):** „Experiment sintetic G", expoziție de pictură a artistului arădean Laurian Popa (9-17)

• **GALERIA TAKACS (STR. LUCIAN BLAGA):** „Armonia culorilor" de Flory Takacs (9-17)

MONEASA ÎN FESTIVAL

Un numeros public este așteptat și în acest an la „Festivalul-concurs al tinerilor interpreți de muzică populară" de la Moneasa. Cea de-a 41-a ediție va avea loc duminică, 22 august, de la ora 14, la Teatrul de vară al stațiunii. Vor concura soliști din 11 județe și vor susține recitaluri Ionuț Fulea, Florentina și Petre Giurgi, Lia Lungu.

Legumw		Legumă A afla		Către Eșarfă		Bani europeni Esență de tarhon!				Fir de urzeală Legume		Legumă
								Rație de hrană Epoci				
Brat Legumă					Legumă Prima doamnă						Ochit la cap!	
						Coadă de ider! Rând popular			Închide gura Legumă			
Varietate Întrebare				Prinse în zvon! Legume			Moral Zeița zorilor					Legumă
		Zăvoare A folosi în exces						E ceva la mijloc! Tu și el			Spațiu de pedeapsă	
	Plouate Legumă				Legume Forțe în filozofie							
						Fel Legume				Cont mediu! În mapă!		
Legumă Zeul-soare În cadă!			Așchie Fel de a fi				Un lungan					
		Organ de conducere Legumă						Femei de treabă				
Orient Unul mic				Pământ și apă Legume								
					Os							
	Ucenic Ouă de piatră					Pătură rece						
			Ca bradul Poftim!									
Specie de salcie Legume Aceea												
				Asia!								

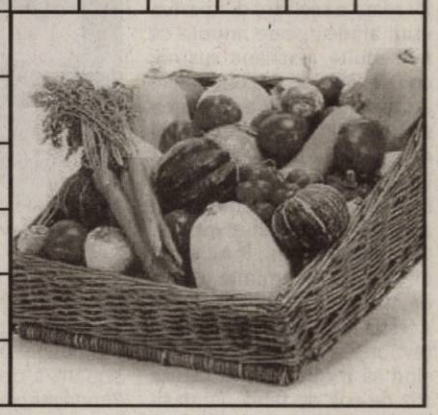

ȘTRANDURI

• Ștrandul Neptun Arad
• Ștrandul Moneasa
• Ștrandul Lipova
• Ștrandul Dorobanți
• Strandul Șofronea
• Ștrandul Curtici

FILATELIE

• **ÎNTÂLNIRE FILATELICĂ.** Societatea „Aradul" vă invită în fiecare duminică, între orele 9.30 - 12.30, la o întâlnire filatelică ce se are loc la Casa Sindicatelor, et. 2, camera 48.

PIEȚE

• Obor (str. Pădurii)
• Auto (Hipodrom)

SPORT

• **VOLEI PE PLAJĂ, OPEN MASCULIN: CUPA ARADULUI.** azi, ora 10 și mâine, ora 10, la Baza sportivă UVVG)

• **BOX, SENIORI MASCULIN: BOXING ONE CHAMPIONSHIP.** Duminică, 22 august, ora 17, la Vârfurile)

• **FOTBAL, AMICAL: UTA - FC BIHOR** sâmbătă, ora 11, teren UTA.

SOLUȚIA INTEGRAMEI DIN NUMĂRUL PRECEDENT

B – B – PUI – M – F – CURATI – CLABUC – REZECA – SPUMA – TEVI – IED – EN – P – TINA – ROD – AS – NEG – LUA – OP – UC – E – ORBI – ECLATA – VARGI – ORTAC – L – VA – EURO – JIND – FETI – SAUNA – AA – I – INSA – IS – OL – T – ACTIVE – APA – PAR – UDA – SM – INAINTE

AZI LA CINEMATOGRAFUL
DACIA

Un film cu Angelina Jolie FOTO: FAN

„SALT"

Ca ofițer operativ al CIA, Evelyn Salt a depus un jurământ că-și va face datoria și-și va sluji țara. Loialitatea ei va fi pusă la grea încercare atunci când un dezertor rus, fugit la americani, o acuză că ar fi spion rus. Salt fuge, încercând să scape de urmăritori cu ajutorul abilităților ei și al anilor de experiență ca agent de operațiuni speciale. Eforturile lui Salt de a-și dovedi nevinovăția nu fac decât să atragă și mai multe suspiciuni privind motivația ei. În timp ce vânătoarea continuă, urmărind să dezvăluie secretele din spatele identității ei, întrebarea esențială rămâne: „Cine e Salt?"

AZI LA CINEMATOGRAFUL
ARTA

„COD GALBEN DE CRIMĂ"

Atunci când ajunge la Torino, însoțitoarea de zbor americancă Linda este foarte îngrijorată de faptul că frumoasa ei soră, Celine, manechin de succes care participă la săptămâna modei de la Milano, nu i-a mai dat niciun semn de viață. Speriată de perspectiva ca aceasta să fi căzut în mâinile asasinului psihopat, care tocmai ucisese o studentă asiatică, Linda apelează la ajutorul detectivului italian Enzo Avolfi, căruia i s-a repartizat cazul complicat al capturării necunoscutului Giallo. Linda și Enzo, între care se formează o puternică legătură de încredere și prietenie, încep o cursă contracronometru pentru a o găsi pe Celine înainte ca fata să împărtășească soarta cumplită a celorlalte victime.

Un criminal în serie își alege victimele dintre cele mai frumoase femei FOTO: FAN

VĂ INVITĂM LA...

„Festivalul cătlanelor" pe ștrand

În ultima zi a sărbătorii municipiului Arad, sunteți așteptați pe ștrand la o nouă ediție a Festivalului Cătlanelor.

ARAD. În încheierea „Zilelor Aradului", organizatorii pregătesc pentru duminică, 22 august, o distracție pe cinste. Este vorba de mult așteptatul eveniment gastronomic „Festivalul cătlanelor" care se defășoară pe ștrandul Neptun. Sunteți așteptați să degustați din cele 24 de cătlane unde se vor prepara tocănițe, gulașuri din carne de vită, porc, chiar și ciorbă de pește, dar și mâncăruri tradiționale cu fasole, ciuperci, găluște. Invitați speciali sunt bucătarii din Elek și Gyula iar ca noutate, în acest an, vor găti pentru d-voastră un chinez, „Bucătar maniac", Poliția comunitară, Garda de mediu. Vor participa și primării precum cele din Secusigiu, Covăsânț, Felnac, Arad dar și Asociația sudorilor, Port Arthur, Colegiul medicilor, Polaris, familia Weber, Heineken, Burcă-Bucegi, A.S.A., Selgros, Corpul voluntarilor, Expo Arad Internațional. În cursul dimineții va concerta formația de rock „Karisma" iar o trupă de dans va completa atmosfera de voie bună. După amiază, arădenii sunt poftiți la un spectacol folcloric cu „Doina Mureșului", Ștefan Muntenaș, Viorel Leric, Daniela Hanc, și trupa de umor „Tact". **JA-V.F.**

Cătlanele vă așteaptă cu mâncăruri alese FOTO: FAN

FILME LA TV

SÂMBĂTĂ

• **Armăsarul negru** (TVR 1, ora 15.00)• **Willow** (PRO TV, ora 15.00)• **Liceenii** (KANAL D, ora 16.45)• **În sat la noi** (B1, ora 20.00)• **Profețiile celestine** (PRO CINEMA, ora 20.00)• **Cititorul** (CINESTAR, ora 20.00)• **Împotriva Mafiei** (UNIVERSAL CH., ora 20.00)• **Iubire până la moarte** (ROMANTICA, ora 20.00)• **Cu crima în suflet** (EUFORIA, ora 20.00)• **Doctorul T și femeile** (ACASĂ, ora 20.30)• **Atracție fatală** (PRIMA, ora 20.30)• **Mercenarii** (ANȚENA 1, ora 20.30)• **Vieți încrucișate** (HALLMARK, ora 21.00)• **Luptătorul** (HBO, ora 21.00)• **Amiralul** (TVR 1, ora 21.10)• **Umbra terorii** (KANAL D, ora 22.00)• **American Ninja 3** (PRO CINEMA, ora 22.00)• **Hoții de artefacte** (UNIVERSAL CH., ora 22.00)• **Surferii** (NAȚIONAL, ora 22.30)• **Profesorul trăsnit** (ANȚENA 1, ora 22.30)• **F.I.S.T.** (TVR CULTURAL, ora 22.35)• **Culoarea libertății** (TVR 2, ora 23.10)

DUMINICĂ

• **Partenerul meu tăcut** (ANTENA 1, ora 14.00)• **Apărătorii dreptății** (PRIMA, ora 16.00)• **Dorința Emmei** (ROMANTICA, ora 20.00)• **Bărbați bogați, femei singure** (EUFORIA, ora 20.00)• **Terminator - Salvarea** (HBO, ora 20.00)• **Viața fără Dick** (ACASĂ, ora 20.30)• **Justițiarul** (PRO TV, ora 20.30)• **Scandalos** (ACTION-STAR, ora 20.30)• **Mircea I** (PRO CINEMA, ora 20.30)• **Speranța regăsirii** (TV 1000, ora 21.00)• **Godzilla** (AXN, ora 21.00)• **Sahara** (TVR 1, ora 21.00)• **Misterul de pe insulă** (KANAL D, ora 22.00)• **Zborul United 93** (CINESTAR, ora 22.00)• **Johnny, băiat frumos** (PRO CINEMA, ora 22.00)• **Ieri după azi** (UNIVERSAL CH., ora 22.00)• **O crimă perfectă** (TVR CULTURAL, ora 22.35)• **Semnale de dincolo** (TVR 2, ora 23.10)

• **Răzbunare sacră** (PRO TV, ora 23.15)• **Cum să-ți recunoști sfinții** (TVR 1, ora 23.20)• **Puterea iubirii** (PRIMA, ora 23.30)• **Stop-cadru la masă** (TVR 3, ora 23.30)

CĂRȚI NOI ÎN LIBRĂRII

„CĂLĂTORIA MINCINOȘILOR" DE KAREN MAITLAND

Ziua de Sfântul Ioan 1348. În această zi de rău augur, ciuma își face apariția în Anglia. Într-o lume sumbră, dominată de credință, superstiții și frică, nouă străini disperați, aduși laolaltă de soartă, încearcă să fugă de moartea ce se întinde inexorabil în urma lor.

În acest grup pestriț, fiecare își are propria poveste. De la Neguțător, vânzătorul de relicve care va deveni conducătorul grupului, la Cygnus, povestitorul ciung... de la Narigorm, copila ciudată și tăcută, la un pictor și soția lui însărcinată, toți au un secret. Nimeni nu este ceea ce pare. Iar unul dintre ei ascunde cea mai întunecată taină dintre toate, purtându-i pe acești mincinoși către un destin neașteptat.

„VIAȚA SECRETĂ A UNIVERSULUI" DE AMY CORZINE

Există o forță misterioasă care ne leagă pe toți, lumea și întregul univers? Ce este această forță care ne leagă? „Viața secretă a universului" prezintă limpede, pe înțelesul tuturor, principalele teorii ale filosofilor și fizicienilor, din Antichitate până în prezent, și propune o ipoteză incitantă: știința este capabilă să rezolve acest mister vital. Cea mai mare șansă a noastră va fi să-l punem în slujba oamenilor, iar cel mai mare pericol este să-l negăm. Dezvăluind cercetările care se desfășoară în lumea întreagă, în domenii atât de variate precum biologia umană și mecanica cuantică, Amy Corzine demonstrează în mod strălucit cum opiniile emise în ambele tabere, cea științifică și cea religioasă, converg. Există, fără urmă de îndoială, o energie universală.

Vor lucra după alt program FOTO: JA

De luni, în Arad, program nou de lucru la Finanţe

ARAD. De luni, 23 august, programul de lucru al DGFP Arad şi al tuturor Administraţiilor Finanţelor Publice din subordine va fi: de luni până joi între 08.00 - 16.30 iar vineri între 08.00 - 14.00. Programul de lucru cu publicul se va derula zilnic între orele 08.30 - 16.30 iar miercuri între 08,30 - 18,30. Orarul a fost stabilit în conformitate cu Ordinul ministrului Finanţelor Publice nr. 2161/2010. **JA-A.B.D.**

76

de milimetri avea calibru proiectilului exploziv ridicat de echipa pirotehnică din cadrul Detaşamentului de Pompieri Arad. Proiectilul a fost descoperit pe strada Ardealului, în timpul unor lucrări de construcţie. După asanarea terenului, muniţia a fost ridicată, transportată şi depozitată în condiţii de maximă siguranţă până la distrugerea acesteia . **JA-A.B.D.**

Poezii religioase recitate de deţinute

ARAD. Un grup de 12 femei private de libertate, de la Penitenciarul Arad, care au participat la activităţi moral-religioase, vor fi prezente la programul religios al cultului adventist de ziua a VII-a la Biserica Adventistă Micălaca - Arad. Aici, vor prezenta astăzi, între orele 10-13, un program de cântece şi poezii religioase. Prin această acţiune se doreşte demitizarea imaginii de deţinut. **JA - S.B.**

Pompierii au intervenit la Sebiş FOTO:JA

Foc pus cu intenţie pe strada Viilor

SEBIŞ. Pompierii din Sebiş au intervenit ieri, în jurul orei 01,00, la un incendiu pe strada Viilor. Aceştia au constatat că ardeau două căpiţe de fân şi două căpiţe de paie. Intervenţia a durat două ore, valoarea pagubelor fiind aproximată la 1.500 lei. Cauza probabilă a incendiului este folosirea intenţionată a sursei de aprindere. Poliţia continuă cercetările. **JA-A.B.D.**

Prinşi furând învelişul ţevilor de termoficare

ARAD. Inspectoratul de Jandarmi Judeţean Arad a primit joi seara o sesizare din partea unui arădean care anunţa că mai multe persoane sustrag coli de tablă de pe conductele de termoficare în apropierea staţiei CFR Arad. Un echipaj de jandarmerie s-a deplasat la faţa locului unde i-a prins în flagrant pe S.G.,de 50 de ani, B. Mărioara, de 56 de ani, G.L., de 45 de ani, B.A., de 16 de ani, şi C. Luminiţa, de 34 de ani, toţi din judeţul Arad. Aceştia au demontat învelişul ţevilor de termoficare reuşind să încarce într-o căruţă 162 de coli de tablă. Făptaşii au declarat că vor să le ducă acasă pentru a le monta pe acoperişul casei. „Cantitatea de material feros sustrasă, în valoare totală de aproximativ 6.000 lei, a fost ridicată

Au furat 162 de coli de tablă FOTO:JA

de la făptuitori şi restituită reprezentanţilor CET Arad, prejudiciul fiind recuperat integral", a declarat mr. Florin Zapodean, purtător de cuvânt al Jandarmeriei. Jandarmii le-au întocmit celor 5 persoane actele premergătoare în vederea începerii urmăririi penale, acestea fiind susceptibile de „furt calificat". **JA - S.B.**

Cântar pentru drumurile judeţene

Consiliul Judeţean a atribuit, după multe încercări eşuate, licitaţia pentru achiziţia unui cântar auto.

Traficul greu, în vizorul administraţiei judeţene FOTO: FAN

ARAD. Consiliul Judeţean a reuşit, în cursul acestei săptămâni, după o serie de încercări nereuşite care au demarat încă de anul trecut, să achiziţioneze, la licitaţie, un cântar auto pentru menţinerea sub control a traficului greu. Acum licitează amenajarea de platforme de cântărire în două zone ale judeţului.

A patra încercare s-a dovedit a fi cu noroc pentru administraţia judeţeană în ceea ce priveşte intenţia de achiziţionare a cântarului auto. După ce în cursul anului trecut s-au organizat nu mai puţin de trei licitaţii, toate însă fără atribuirea contractului, după majorarea, prin hotărâre de Consiliu Judeţean a sumei destinate cumpărării cântarului auto, de la 84.134 lei la 100.000 lei, licitaţia a fost atribuită singurului ofertant prezent.

Potrivit informaţiilor obţinute de la reprezentanţii Consiliului Judeţean, licitaţia a fost câştigată de firma Data Control Bucureşti. Contractul a fost semnat la o valoare de 99.882 lei, sumă apropiată de valoarea scoasă la mezat de administraţia judeţeană. Contractul va fi semnat în zilele următoare.

ISTORIC

La două dintre licitaţiile organizate anul trecut de Consiliul Judeţean, nu s-a prezentat nimeni. La una dintre ele, a fost depusă o ofertă, dar suma solicitată era mult mai mare decât suma disponibilă în bugetul CJA. Oferta a fost declarată inacceptabilă.

PLATFORME

Consiliul Judeţean a lansat invitaţia de participare la licitaţie pentru atribuirea contractului de amenajare de platforme pentru verificarea tonajelor autovehiculelor. Licitaţia este programată pentru prima săptămână a lunii septembrie. Valoare estimată pe care CJA o poate plăti pentru lucrarea menţionată este de 161.290 lei. Prima platformă urmează să fie amenajată pe DJ 691, la kilometrul 48, în zona localităţii Neudorf, iar cea de a doua pe DJ 682G, la kilometrul 1, în zona Şagu.

Lângă balastiere

Scopul achiziţionării sistemului de cântărire auto pe osie este „pentru urmărirea şi verificarea traficului greu de pe drumurile judeţene". Acesta ar trebui montat, potrivit informaţiilor primite de la CJA, la intrarea în localitatea Fântânele, dinspre Frumuşeni, pe sensul de mers dintre Lipova şi Arad. Locaţia a fost aleasă tocmai pentru că în zonă sunt foarte multe balastiere şi cariere de piatră.

SIMONA BUTARU
simona.butaru@informmedia.ro

Ciocnire între tramvaie pe Calea Aurel Vlaicu

ARAD. Circulaţia tramvaielor a fost blocată timp de o oră în Vlaicu iar aproximativ 20 de garnituri au aşteptat pe linii. Totul, din cauza unui accident între două tramvaie. Potrivit purtătorului de cuvânt al Poliţiei Arad, Florian Liber, accidentul a avut loc pentru că vatmanul care circula în spatele uneia dintre garnituri nu a păstrat distanţa regulamentară şi a intrat în tramvaiul din faţa sa. Răniţii sunt în afara oricărui pericol, nefiind internaţi (dar cu nasurile sparte) iar pagubele sunt minore. Conform medicilor de la Ambulanţă, vatmanul din al doilea tramvai şi doi pasageri din cel de-al doilea tramvai au fost răniţi uşor, având escoriaţii şi traumatisme uşoare, dar au fost totuşi duşi la spital pentru evaluare.

Circulaţia a fost blocată timp de o oră doar pentru că o roată a vagonului lovit a sărit de pe şine. Accidentul dintre cele două tramvaie s-a petrecut la semafor pe Calea Aurel Vlaicu. **JA-A.B.D.**

Golf-ul a fost distrus în mare parte FOTO: A.G.

Accident grav produs între Pecica şi Nădlac, pe DN 7

NĂDLAC. Un eveniment rutier petrecut pe DN 7, între Pecica şi Nădlac, a paralizat circulaţia aproape două ore. De vină pare a fi şoferul unui VW Golf, după cum spun poliţiştii. Primele cercetări scot la iveală faptul că şoferul autoturismului VW, un bărbat de 58 de ani, din Sebeş, Alba, circula dinspre Arad spre Nădlac. La un moment dat, din neatenţie, a pierdut controlul volanului şi a ieşit puţin de pe partea carosabilă pe partea dreaptă. Încercând să se redreseze, a virat brusc stânga şi a părăsit şoseaua în partea cealaltă. Încercând pentru a doua oară să se redreseze, a tras de volan spre dreapta, moment în care maşina a intrat în derapaj şi a înaintat perpendicular pe axul drumului pe contrasens. Şoferul unui microbuz care circula regulamentar spre Arad nu a mai putut evita impactul şi l-a lovit din plin în partea lateral-dreapta. Impactul a fost brutal, distrugând toată partea dreaptă a VW-ului. Şoferul autoturismului a fost rănit grav, în timp ce pasagerul din dreapta a suferit răni uşoare. Ambii au fost transportaţi la Spitalul Judeţean Arad. **JA-A.G.**

Maghiarii patrulează prin Arad

ARAD. În cadrul unui parteneriat transfrontalier, doi agenţi din cadrul Poliţiei judeţului Bekes (Ungaria) formează patrulă comună cu poliţişti arădeni în week-end. Parteneriatul propriu-zis a început pe 19 iulie, când oameni ai legii din judeţul nostru s-au deplasat în Ungaria unde au efectuat serviciul de patrulă în cadrul unei echipe comune axată pe ordine publică. Acum e rândul maghiarilor să vină la noi, iar evenimentul principal la care vor participa va fi menţinerea siguranţei şi ordinii publice de Zilele Aradului. „Membrii străini ai patrulei comune au dreptul să oprească şi să legitimeze cetăţenii, dar nu au voie să aplice sancţiuni", a declarat Alexandru Tanco, inspector-şef al Inspectoratului de Poliţie al Judeţului Arad. „Am planificat ca patrula mixtă să participe la menţinerea ordinii publice pe centru şi pe ştrand în zilele de vineri, sâmbătă şi duminică", a menţionat şi Teofil Parasca, şeful biroului de Ordine Publică al municipiului. **JA-A.G.**

Poliţiştii maghiari şi români, în patrulă comună FOTO:A.G.

Sport

„Nu mergem ca victime sigure la Constanţa, ne vom juca şansa

Ovidiu Şerban, antrenor MVT UAV Arad

7

sunt meciurile oficiale din cadrul galei internaţionale de box de la Vârfurile, eveniment programat duminică, ora 17. Pugiliştii de la Motorul „Silva Lazăr" Arad vor lupta pentru prima victorie în Liga Europeană, împotriva maghiarilor de la Gladiator Gyor în cadrul categoriilor 57, 60, 64, 69, 75, 81 şi 91 Kilograme.

Bianca şi Marcel Urban pleacă în Austria

VIENA. Cea mai titrată jucătoare în activitate din baschetul românesc, Bianca Urban şi soţul ei, Marcel Urban, managerul ICIM Univ Goldiş Arad pleacă în Austria. Nu vă speriaţi, nu este vorba despre un transfer la vreo echipă din modestul campionat austriac, ci de un weekend la Viena, acolo unde, Marcel are un frate stabilit de mulţi ani. „Am simţit nevoia unui respiro, după furibunda campanie de achiziţii" - spune Urban. **JA-D.S.**

Dan Stupar FOTO: A.H.

Fără fraţii Neagoe în „amical"

ARAD. Şedinţa de pregătire de ieri a echipei UTA s-a desfăşurat pe terenul ICRTI, fără noutăţi în lot (senegalezul Diarra nu a ajuns din Italia). „Practic sâmbătă, după meci, vom trage linie şi vom vedea pe cine contăm. Contra orădenilor nu vor evolua fraţii Neagoe. Aceştia şi-au exprimat pretenţiile şi au plecat, preferând să nu joace întrucât, spun ei, riscă accidentări şi ar putea pierde alte oferte. Luni, dacă li se vor accepta solicitările de către conducere, vor fi chemaţi înapoi" - afirmă tehnicianul Dan Stupar. **JA - A.H.**

Verificare decisivă pentru unii jucători

Meciul de astăzi cu FC Bihor va indica pe cine mizează UTA în următorul sezon şi cine rămâne în afara lotului.

ARAD. UTA a intrat în linie dreaptă în ceea ce priveşte definitivarea lotului de jucători. Timpul presează şi, chiar dacă deocamdată nu se ştie, în mod oficial, în ce divizie vom juca, reprezentanţii grupării pregătesc echipa pentru liga a doua şi acţionează în consecinţă. Există convingerea că „alb-roşiii" vor juca tot în eşalonul secund, fiind primite asigurări, din partea Federaţiei, că procedura realizată cu Fortuna Covaci -cesiune de loc, respectiv drept de participare- este în regulă din punct de vedere juridic. Confirmarea va fi primită, cel mai probabil, în cursul zilei de luni. Totodată, oficialii clubului insistă asupra faptului că nu este vorba nici de fuziune, nici de schimbare de nume, nici de pierderea identităţii.

Ultimul test

Testul care va „bate în cuie" lotul arădean va avea loc astăzi, de la ora 11, cu FC Bihor, pe stadionul „Francisc Neumann". Va fi ultima şansă pentru câţiva jucători să demonstreze că merită să îmbrace tricoul „Bătrânei Doamne", în faţa unui partener în care se regăsesc ex-arădeni precum Copil sau Toc.

Trage din greu

Unul dintre fotbaliştii aflaţi în situaţia de mai sus este Claudiu Drăgan. Acesta crede că poate face faţă concurenţei din linia de atac şi trage din greu pentru a-i convinge pe antrenori. „Claudiu s-a pregătit cu noi şi în iarnă, când nu s-a ajuns la un acord. Acum a venit puţin cam târziu, după părerea mea, însă totul depinde de el. Nu îi va fi uşor. Să vedem cum rezistă fizic şi dacă ne va putea ajuta cu experienţa sa" - crede antrenorul principal Roli Nagy.

Claudiu Drăgan vrea să arate că nu trăieşte din amintiri FOTO: A.H.

AU FOST REFUZAŢI

În dorinţa de a-şi completa lotul, UTA a încercat să îl aducă la echipă pe Alexandru Manea, de la Gloria, lovindu-se însă de un refuz. Apropo de Gloria, adversarul ce trebuie întâlnit, conform programării, în turul patru al „Cupei României", utiştii ar putea pierde meciul de marţi la „masa verde", în condiţiile în care Fortuna Covaci, formaţia ce ne-a cesionat dreptul de joc, a ieşit deja din cursă.

ADRIAN HĂRŢĂU
adrian.hartau@informmedia.ro

Roberto Andor FOTO: JA

Vor să prindă lotul naţional

MANGALIA. Doi dintre pugiliştii de perspectivă din pepiniera Box Club UVVG Arad, Roberto Andor (cat. 54 Kg) şi Gheorghe Braşoveanu (cat. 60 Kg) au fost chemaţi de antrenorii federali să se prezinte marţi, 24 august, în oraşul de la malul mării, pentru selecţia finală care are drept obiectiv definitivarea lotului naţional de juniori. **JA-D.S.**

Urcă pe ringul din Ungaria

KISKUNFELEGHAZA. Relaţiile de prietenie şi colaborare între Box Club UVVG şi cluburile de box din ţara vecină se concretizează, în weekend, cu o (nouă) invitaţie pe adresa clubului arădean. Antrenorii Adolf Ivanovici şi Dionisie Szekely vor deplasa în Ungaria, la Kiskunfelegyhaza, un număr de opt sportivi, după cum urmează: Raul Bostan, Dani Ilie, Alexandru Bostan, Roberto Andor, Gheorghe Braşoveanu, Alin Leucian, Cristian Irimia şi Cristofor Alexandru. Cu menţiunea că ultimii trei sunt în febra pregătirilor pentru „naţionalele" de seniori din primele zile ale lunii septembrie. **JA-D.S.**

Domide, „înmuiat" de AS Dorobanţi

ARAD. Comisia de Disciplină din cadrul AJF Arad a judecat joi „întâmplările" de la partida Aqua Vest - AS Dorobanţi, din runda inaugurală a Ligii IV. Preşedintele Gigi Domide şi subordonaţii dumnealui din cadrul Comisiei au dat dovadă de clemenţă, impresionaţi de „cenuşa" pe care şi-au pus-o în cap reprezentanţii echipei în culpă şi jucătorul Dorel Toderaş.

Astfel, cel care a jucat pe fals a fost suspendat 4 etape şi amendat cu 350 lei, în timp ce AS Dorobanţi a fost sancţionată cu pierderea meciului cu 0-3, un ultim avertisment înaintea depunctării şi o amendă de 250 lei. S-a mai decis ca echipele din Dorobanţi şi Chişineu Criş să fie sancţionate cu 50 lei amendă şi pierderea jocurilor în campionatul de juniori cu 3-0, pentru neprezentări. Încă două astfel de partide pierdute la „masa verde" în competiţia juniorilor şi echipa mare va fi depunctată. **JA-D.S.**

Derby pe fluierul lui Haţegan

VASLUI. După ce s-a descurcat excelent în cel mai valoros joc la care a fost delegat de la câştigarea statutului de arbitru FIFA - Besiktas Istanbul-HJK Helsinki, din play-off-ul Europa League - , Ovidiu Haţegan a fost delegat să împartă dreptatea în derby-ul etapei a patra din Liga I. Este vorba despre confruntarea FC Vaslui - Steaua, care are loc duminică, ora 20 (în direct pe Digi Sport).

Vor urma, cu certitudine şi alte jocuri importante din primul eşalon fotbalistic, înaintea turneului Under 19 din Estonia (27 septembrie-4 octombrie), unde valorosul arbitru arădean a fost deja confirmat de forul internaţional, alături de asistentul orădean, Octavian Şovre.

JA-D.S.

Gheorghe Feieş FOTO: JA

Visează la un loc în Liga II

SEBIŞ. Dacă n-au izbutit să obţină pe dreptunghiul verde, accederea în Liga II, încearcă prin birourile Federaţiei. Este vorba despre Naţional Sebiş, gruparea susţinută financiar de primarul Gheorghe Feieş, care a trimis o scrisoare de intenţie către FRF, în care îşi arată disponibilitatea de a juca într-un eşalon secund părăsit de tot mai multe echipe din raţiuni financiare.

„Putem face oricând dovada că nu avem datorii şi să prezentăm garanţii financiare şi materiale că putem ţine pasul cu exigenţele ligii secunde" - şi-a motivat decizia întâi gospodarul oraşului de la poalele Munţilor Codru Moma.

JA-D.S.

SĂ BATĂ GONGUL

Vârfurile va îmbrăca, din nou, straie de sărbătoare, în aşteptarea singurului eveniment care scoate din anonimat, an de an, comuna din Ţara Moţilor. De această dată, Vasile Lazăr a înlocuit tradiţionala cupă Silva Lazăr, cu o gală oficială, contând pentru Liga Europeană de box FOTO: JA

Şi-a luat gândul de la semifinale, la rugby

Ovidiu Şerban este conştient că echipa Aradului nu mai poate prinde careul de aşi.

CONSTANŢA. Chiar dacă au bifat două succese consecutive în ultimele etape, cu RCM Timişoara şi Dinamo, rugbiştii arădeni sunt foarte departe de play-off-ul Superligii Naţionale. Ovidiu Şerban, antrenorul MVT UAV, este conştient că a pierdut trenul în acest sezon, de vină fiind accidentările şi rezultatele mai slabe din prima parte a sezonului.

Asta nu îi împiedică pe Fercu et company să creadă în şansa lor până la capăt. Proxima ocazie de a demonstra că echipa e pe un drum ascendent este jocul de astăzi, de la malul mării, cu o echipă Farul Constanţa, creditată drept principală favorită la câştigarea laurilor naţionali. „Văd 15-ele echipei constănţene mai închegat decât cel al campionilor en-titre de la Baia Mare. În mod normal, ne îndreptăm spre o astfel de finală" - spune Şerban. Care însă ţine să precizeze că băieţii lui nu vor intra pe teren cu capul plecat şi vor încerca să dea o replică pe măsură partenerului de întrecere şi, de ce nu, să forţeze o surpriză. **JA-D.S.**

Din nou în afara podiumului

BUCUREŞTI. Ghinion pentru poloiştii juniori III de la CS AMEFA Arad. Băieţii pregătiţi de Răzvan Ionescu şi Sorin Lanevschi au ratat, pentru al doilea an consecutiv, medalia de bronz la turneul final, deşi porneau ca favoriţi la un loc pe podium.

Două remize nescontate (2-2, cu CSM Oradea şi 6-6, cu CSŞ 3 Bucureşti) şi un eşec neaşteptat (4-5, cu Colegiul Emil Racoviţă Bucureşti) i-au îndepărtat pe poloiştii arădeni de medalia de bronz. În rest, rezultate normale pentru CS AMEFA: 7-4, cu Voinţa Cluj, 7-1, cu Rapid Bucureşti şi 2-11, cu campioana en-titre, Crişul Oradea.

Iată lotul grupării arădene: Olteanu, Orosz, Cismaşiu, Danciu, Lipţak, Jurcă, Belean, Huber, Susan, Palotaş, Păiuşan, Fânaţă, Oacheş, Both şi Ciachir. **JA-D.S.**

Răzvan Ionescu FOTO: JA

Lopez Caro crede că merita mai mult

VASLUI. Tehnicianul echipei FC Vaslui, Juan Ramon Lopez Caro, a declarat, joi, după remiza OSC Lille, scor 0-0, că e supărat, deoarece efortul depus de jucători ar fi trebuit să aibă o recompensă diferită de ceea ce a fost pe tabelă. „A fost o partidă foarte disputată, asta văzându-se în teren. Două reprize diferite, în prima ei au avut inițiativa mai mult în joc, iar noi a trebuit să fim concentrați și să ieșim pe contraatac. În repriza a doua, Vasluiul a fost mult mai agresiv și cu mai multă prezență în terenul advers. Echipa s-a luptat și a dat tot pe teren, însă nu a ieșit așa cum ne-am dorit", a spus Caro. **SURSA: MEDIAFAX**

Lopez Caro crede că echipa sa merita mai mult FOTO: EPA

Mario Balotelli a îngropat speranțele Timișoarei FOTO: EPA

„Mai mult nu se putea"

TIMIȘOARA. Antrenorul formației FC Timișoara, Vladimir Petrovici, a declarat, joi seară, că jucătorii săi au făcut un meci bun cu Manchester City, scor 0-1, în play-off-ul Ligii Europa. „Am făcut un meci bun, nu am intrat în panică, mai mult de atât nu se putea. Vom încerca mai multe în partida din retur. Am încercat să recuperăm ca în alte meciuri dar nu a mers. Eu unul aș fi dictat penalti la o fază în careu. Dar dacă ne gândim la ce bani au ei și acel gol e prea puțin pentru ei. Nu am putut ține ritmul cu ei din punct de vedere fizic 90 de minute, au jucat fenomenal și noi am reușit până la un anumit punct să ținem ritmul. Fotbalul românesc a arătat bine în seara asta", a afirmat Petrovici.

SURSA: MEDIAFAX

„Nu există favorită în retur"

Ilie Dumitrescu a calculat șansele cu Grasshopper, iar Sforza zice că, totuși, Steaua are avantaj.

BUCUREȘTI. Ilie Dumitrescu a declarat, joi, că jucătorii Stelei au obținut un rezultat bun în meciul cu Grasshopper Zurich, în Liga Europa, apreciind că echipa sa va face tot ce poate pentru a obține calificarea în grupele competiției.

„Am întâlnit o echipă foarte bine organizată, o echipă pregătită fizic, ei au schimbat și sistemul față de ultimele jocuri. Au venit cu o surpriză azi, întărind axul central. Sunt fericit că nu am luat gol, a fost o bună repriză foarte bună pentru noi, cu multe ocazii. Un rol important l-au avut și portarii în această seară. Jucătorii au muncit mult, este un rezultat bun. Bogdan Stancu a făcut diferența azi, numai așa se putea rupe echilibrul într-un astfel de meci. La Zurich va fi un meci dificil, nu ne va fi deloc ușor, vom încerca să facem tot ce putem să ne calificăm", a spus Ilie Dumitrescu. Antrenorul formației Steaua a adăugat că nu simte presiune de când a preluat gruparea din Bulevardul Ghencea. „Pentru mine nu există presiune, fiecare joc este un examen. Când am preluat funcția de antrenor am știut la ce m-am înhămat. Fiecare joc trebuie câștigat. Avem în față o săptămână grea, urmează și deplasarea la Vaslui, iar apoi returul de la Zurich. Nu cred că există favorită în retur" - a mai spus Dumitrescu. La rândul său, antrenorul Ciriaco Sforza a declarat că echipa Grasshopper Zurich nu a venit la București să joace pentru 0-0, declarându-se mulțumit de prestația jucătorilor tineri din formația sa. „Sunt mândru de echipa mea, din păcate nu am reușit să și marcăm. Sunt încântat de evoluția jucătorilor mei tineri și acum așteptăm meciul retur. Noi nu am venit să jucăm la 0-0, șansele sunt de 60-40 pentru prietenul meu (n.r. - antrenorul Stelei, Ilie Dumitrescu), pentru că el a câștigat cu 1-0. Echipa mea nu are experiența Stelei, dar jucătorii sunt dornici de afirmare. Am mai urmărit Steaua, știam că are jucători foarte tehnici și ne-am pregătit pentru asta. Ambele echipe au un potențial mare", a spus Sforza.

STEAUA, ÎN AVANTAJ

Steaua a câștigat, scor 1-0 (0-0), meciul susținut, joi seară, pe teren propriu, în compania echipei elvețiene Grasshopper Zurich, în prima manșă a play-off-ului Ligii Europa.

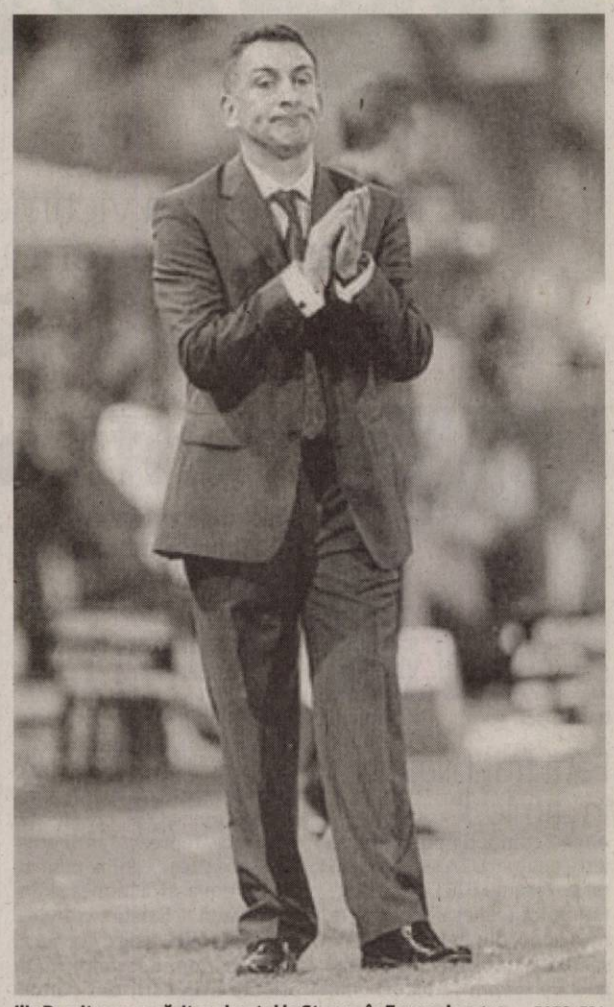

Ilie Dumitrescu a păsit cu dreptul la Steaua, în Europa League FOTO: EPA

Echipajul român de canoe dublu merge în finală la CM

POZNAN. Echipajul format din sportivii Alexandru Dumitrescu și Victor Mihalachi s-a calificat, vineri, în finala probei de canoe dublu, pe distanța de 500 de metri, la Campionatul Mondial de la Poznan.

Echipajul României a încheiat semifinala a doua pe locul I, cu timpul de 1:41.863 minute.

Finala probei va avea loc duminică. În calificări, Dumitrescu și Mihalachi au încheiat cu timpul de 1:48.103 minute, după un start greoi. Același echipaj va lua startul și în finala la 1000 de metri canoe dublu, probă în care deține titlul european, câștigat în 2009.

La feminin, Bianca Pleșca și Irina Lauric vor concura sâmbătă în finala la 1000 de metri kaiac dublu, la fel ca echipajul masculin de K4, format din sportivii Traian Neagu, Iustin Porcărașu, Vasile Ștefan și Toni Ioneticu.

SURSA: MEDIAFAX

Bătaie generală soldată cu un arestat la Grecia - Serbia

ATENA. Pivotul sârb Nenad Krstici a fost arestat și și-a petrecut noaptea de joi spre vineri în închisoare după ce a fost implicat într-o bătaie generală la meciul amical de baschet dintre Serbia și Grecia, a anunțat poliția elenă.

Jucătorul de 27 de ani, component al echipei Oklahoma City Thunder din NBA, a aruncat un scaun în direcția grecului Yiannis Bourousis, căruia i-a spart capul, în timpul turneului de la Acropolis.

Krstici a fost arestat pentru o „infracțiune la legea împotriva violenței sportive", el fiind eliberat vineri, în jurul prânzului.

Sportivul grec Kostas Tsartsaris a cerut scuze fanilor pentru incidentele produse. „Cer scuze tuturor celor care au venit la meci, pentru că a văzut lucuri ce vin în contradicție cu spiritul olimpic", a spus el.

SURSA: MEDIAFAX

Așa a început bătaia ca-n filme de la Atena FOTO: EPA

Roni Levi e dezamăgit FOTO: EPA

Levi nu mai crede în calificare

Antrenorul Unirii Urziceni laudă fanii lui Hajduk și spune că echipa sa nu mai poate merge mai departe.

SPLIT. Antrenorul formației Unirea Urziceni, Roni Levi, a declarat după meciul cu Hajduk Split, scor 1-4 în prima manșă a play-off-ului Ligii Europa, că echipa sa nu mai are aproape nicio șansă de calificare.

„Hajduk e o echipă foarte bună, foarte periculoasă pe contraatac, a meritat victoria. Atmosfera din tribune a fost fantastică, fanii au ajutat mult echipa. Sunt de mulți ani în fotbal, dar n-am mai văzut așa ceva.

Nu cred că mai avem șanse de calificare, nu cred că putem remonta această diferență", a spus Levi.

Antrenorul echipei Hajduk Split, Stanko Poklepovici, a afirmat că nu mai este nimic de spus după o asemenea performanță. „Totul s-a spus pe teren. Felicit jucătorii, în special pe Ibricici, și publicul extraordinar. A fost un meci perfect, sunt fericit și mândru. Dar încă nu s-a terminat, Unirea e o echipă de top, au individualități de mare calitate și nu trebuie să ne credem deja calificați", a spus Poklepovici.

Formația Unirea Urziceni a fost învinsă, joi, în deplasare, cu scorul de 4-1 (1-1), de echipa croată Hajduk Split, într-un meci contând pentru prima manșă a play-off-ului Ligii Europa. Returul va avea loc la 26 august, la București.

SURSA: MEDIAFAX

Incidente la Stockholm

STOCKHOLM. Cinci membri ai delegației grupării Levski Sofia au suferit răni ușoare, după ce autocarul formației bulgare a fost atacat de fanii furioși ai echipei AIK Stockholm, joi seară, după meciul din manșa tur a play-off-ului Ligii Europa.

Fanii suedezi au aruncat cu pietre, sticle și alte obiecte înspre autocar în ceea ce presa bulgară descrie ca fiind incidente fără precedent în ultimii ani.

SURSA: MEDIAFAX

ARLAUSKIS, LA RUBIN KAZAN

Fostul portar lituanian al echipei Unirea Urziceni, Giedrius Arlauskis, a semnat un contract pe trei sezoane cu gruparea Rubin Kazan, informează site-ul oficial al campioanei en-titre a Rusiei. Arlauskis a evoluat în ultimele trei sezoane pentru Unirea Urziceni. El a mai fost legitimat la echipa lituaniană FK Siauliai.

FOTO: EPA

Sichitiu ar merge la „noua Poli Iași", cu Ionuț Popa

IAȘI. Grigore Sichitiu a declarat vineri că își dorește în continuare să ajute fotbalul ieșean și va accepta să vină președinte la formația ACSMU Poli Iași doar dacă aceasta va evolua în Liga a II-a și va avea drept de promovare.

„Îmi doresc în continuare să ajut fotbalul ieșean. Dacă ACSMU Poli Iași va evolua în Liga a II-a și va avea drept de promovare, voi veni președinte la acest club. Nu s-a putut la Poli Iași, poate la noul club voi reuși să fac treabă. Vreau ca acest club să aibă susținerea financiară necesară și să fie susținută de suporterii ieșeni. Cred că acest lucru va fi posibil, mai ales că primarul Iașului, Gheorghe Nichita mi-a spus că va susține în continuare fotbalul ieșean, deci va fi alături și de noua echipă", a spus Grigore Sichitiu.

Sichitiu a mai adăugat că își dorește ca noua echipă să fie antrenată de Ionuț Popa: "Dacă veneam președinte la Poli Iași, antrenor ar fi fost Ionuț Popa. Cum acest lucru nu mai este posibil, sper să colaborăm la ASCMU Poli Iași".

SURSA: MEDIAFAX

Turda și Farul au fost reprimite în liga secundă

BUCUREȘTI. Echipele Arieșul Turda și Farul Constanța au fost reprimite în campionatul Ligii a II-a, ediția 2010-2011, Comisia de Recurs a FRF stabilind în ședința de vineri că acestea îndeplinesc condițiile de participare.

„Comisia de Recurs a Federației Române de Fotbal a admis recursurile formulate de către CS FC Farul Constanța și CS FC Arieșul Turda, făcute împotriva hotărârilor Comisiei de Disciplină de miercuri, 18 august și a decis că aceste grupări îndeplinesc condițiile de participare în campionatul Ligii a 2-a, ediția 2010 - 2011", se arată într-un comunicat publicat, vineri, pe site-ul oficial al FRF.

Comisia de Disciplină a Federației Române de Fotbal luase, miercuri, decizia să nu înscrie echipele Arieșul Turda, Farul Constanța, Poli Iași și FC Baia Mare în ediția 2010-2011 a Ligii II-a. Cluburile menționate nu făcuseră dovada către FRF a existenței surselor de finanțare pentru campionatul care va urma și, în plus, nu achitaseră obligațiile financiare către anumiți jucători.

SURSA: MEDIAFAX

Un film provocator chiar pentru țestoasele ninja

REINVENTATE. Cariera cinematografică a celor patru țestoase ninja nu s-a încheiat, iar în doi sau trei ani sunt mari șanse să le vedem din nou apărând lumea de cine știe ce inițiativă malefică. Doar că de această dată nu mai este vorba de o animație, ci de un film live-action, în care Leonardo, Michelangelo, Donatello și Rafael ar putea fi interpretați de actori în carne și oase. Scenariștii succesului de public și critică din 2008, Iron Man, au fost angajați să imagineze o provocare suficient de interesantă pentru cei patru, existând șanse ca povestea să explice originea țestoaselor pricepute la toate artele marțiale de pe fața pământului. Proiectul se află într-o stare incipientă, prin urmare s-ar putea să-l vedem pe ecrane la sfârșitul lui 2012 sau chiar în 2013.

D'ALE ACTORILOR

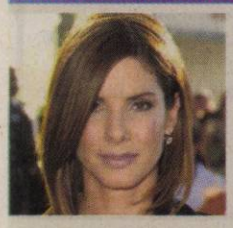

ADOPȚIE FINALIZATĂ

Bucurie. Vineri, 13 august, considerată în general o dată nenorocoasă, a fost o zi de sărbătoare pentru Sandra Bullock, deoarece s-a a finalizat procedura de adopție și a devenit, oficial, mama bebelușului de culoare Louis Bardo Bullock. Actrița decisese împreună cu fostul ei soț să-l adopte pe băiețel, însă după divorț a solicitat adopția în calitate de părinte unic.

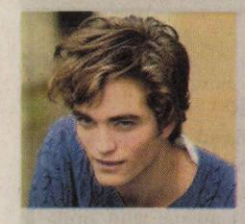

LA FEL DE SEXY...

Primul. Actorul britanic Robert Pattinson, unul dintre starurile francizei „Twilight", a fost desemnat pentru al doilea an consecutiv drept cel mai sexy bărbat din lume, în urma unui sondaj organizat de revista Glamour. Topul 50 al celor mai sexy bărbați din lume a fost dominat în acest an de actorii din franciza „Twilight", care au ocupat patru din primele cinci poziții.

ALĂTURI DE PAKISTAN

Donație. Angelina Jolie a donat 100.000 de dolari pentru victimele inundațiilor din Pakistan. Ambasadoare a bunăvoinței din partea Înaltului Comisariat pentru Refugiați din cadrul ONU, actrița le-a cerut vedetelor americane, dar și fanilor ei să se implice activ în campaniile de strângere de fonduri pentru sinistrații din Pakistan ale căror vieți au fost profund afectate de inundațiile masive ce le-au devastat țara în iulie.

CASĂ DE 10 MILIOANE

Achiziție. Nicole Kidman și Keith Urban și-au cumpărat un apartament de 10 milioane de dolari într-una din cele mai bune zone din New York. Apartamentul are un lift conceput special pentru mașină și măsoară puțin peste 300 de metri pătrați. Suprafața este împărțită pe trei etaje, iar priveliștea îți taie respirația pentru că poți vedea tot orașul, dar și râul Hudson.

BOX OFFICE ROMÂNIA

	FILMUL	SPECTATORI	ÎNCASĂRI (RON)
→	ÎNCEPUTUL (3 SĂPT.)	110.036	1.888.952,00
→	SALT (2 SĂPT.)	43.850	744.341,00
→	CÂINI ȘI PISICI: RĂZBUNAREA LUI KITTY GALORE (1 SĂPT.)	8.695	182.394,00
↓	ULTIMUL RĂZBOINIC AL AERULUI (2 SĂPT.)	30.088	648.216,98
→	EROI DE SACRIFICIU (1 SĂPT.)	7.550	150.210,50
↓	SHREK PENTRU TOTDEAUNA (5 SĂPT.)	125.799	2.682.700,99
↓	UCENICUL VRĂJITOR (3 SĂPT.)	36.965	590.412,00
↓	ÎNTÂLNIRE EXPLOZIVĂ (4 SĂPT.)	53.751	901.514,00
↓	SAGA AMURG: ECLIPSA (7 SĂPT.)	138.360	2.175.683,17
↓	ADU-L URGENT PE SCENĂ! (4 SĂPT.)	16.464	276.018,58

Americanul, în acțiune

Un thriller plin de suspans, cu George Clooney în rolul unui criminal plătit, maestru în meseria sa.

MISIUNE. Un tip cu totul special, Jack (George Clooney), este un maestru în meseria lui - aceea de asasin plătit. După ce o misiune din Suedia se sfârșește mult mai dur decât se aștepta, americanul își anunță omul de legătură că următoarea misiune va fi și ultima. Pentru a-și pregăti ultima lovitură înainte de a se retrage din activitate, Jack se ascunde într-o regiune idilică din sudul Italiei, într-un orășel de provincie, bucuros că o să stea pentru o vreme departe de moarte.

Următoarea sa misiune mai are de așteptat, după cum a fost instruit de belgianca Mathilde (Thekla Reuten). Așa că, spre marea lui suprindere, Jack începe să se apropie de locuitorii orășelului și chiar să lege câteva prietenii cu localnicii. Se lasă prins într-o relație romantică cu Clara (Violante Placido), o italiancă focoasă, și îi face confesiuni preotului locului, părintele Benedetto (Paolo Bonacelli). Ieșind astfel în lume, Jack s-ar putea să-și complice periculos de mult existența și să forțeze mâna destinului...

Americanul care lucrează în străinătate îl contactează pe Larry, care îi dă o ultimă misiune: descoperirea unei arme ce urmează să fie construită. Pretinzând că este artist și că a venit în zonă ca să picteze fluturi în miniatură, Jack simte că cineva este pe urmele lui și că prieteniile și aventurile romantice în care s-a implicat au început să-i complice misiunea pentru care a fost angajat.

Info: Regia: Anton Corbijn, Cu: George Clooney, Gen film: Dramă, Thriller, Durata: 121 minute, Premiera în România: 10.09.2010

ADAPTARE

„Americanul" este adaptarea romanului „A Very Private Gentleman", de Martin Booth. Cartea a fost reeditată în SUA, cu ocazia adaptării sale pentru marile ecrane, cu titlul „The American - previously published as A Very Private Gentleman". Producția, un thriller plin de suspans, a fost filmată în Italia.

FILME NOI

Bărbați care urăsc femeile - Men Who Hate Women

MISTER. Un mistery-thriller tenebros semnat de Niels Arden Oplev, bazat pe un roman de Stieg Larsson, despre un jurnalist si o tânără „hackeriță". Prima parte a seriei Millennium (Men Who Hate Women/The Girl with the Dragon Tattoo) a înregistrat un succes uriaș în Scandinavia. Un jurnalist de investigații, Mikael Blomkvist pierde un caz împotriva unui om de afaceri corupt, Hans-Erick Wennerstrom, și este condamnat la detenție. Înainte să apuce să-și exercite pedeapsa, ziaristul este angajat de un anume Henrik Vanger, individ care îi solicită ajutorul pentru a descoperi adevărul într-un caz cu o adevărată încărcătură emoțională pentru acesta: moartea misterioasă, din trecut, a nepoatei în vârstă de 16 ani. Vanger bănuiește chiar că cineva din sânul familiei a săvârșit fapta, astfel că probabil tipul așteaptă ca și convingerile sale să-i fie întărite. Blomkvist primește și un ajutor de nădejde: o punkeriță, pe numele ei Lisbeth Salander, care pe lângă aspectul înfricoșător pe care îl are, este și un excelent hacker.

NOMINALIZĂRI

Filmul „Man som hatar kvinnor" (Men Who Hate Women/The Girl with the Dragon Tattoo) este o producție Germania-Danemarca-Suedia. A fost nominalizat de trei ori la premiile Academiei Europene de Film, din 2009, pentru cea mai bună actriță (Noomi Rapace), compozitor (Jakob Groth) și Premiul Publicului.

Info: Regia: Niels Arden Oplev, Cu: Michael Nyqvist, Noomi Rapace, Gen film: Crimă, Mister, Thriller, Durata: 152 minute, Premiera în România: 10.09.2010

ARĂDENII SE DISTREAZĂ

aradon.ro

Atmosferă incendiară, cu muzică bună, dansuri incitante și distracție maximă într-o discotecă super-tare

La 11 ani de la inceperea activitatii in Arad , cu multi clienti noi castigati in ultimii doi ani, Leoni se mentine leader pe piata de automotive din lume.

In momentul de fata **ANGAJAM** :

Operatori asamblare

Avantaje:

- *Venit lunar de **980 Ron** in perioada de integrare, care poate creste la **1491 Ron** bazat pe experienta si performanta*
- *Angajare pe perioada **nedeterminata***
- ***Transport gratuit** in Judetul Arad*
- *Ore suplimentare platite*
- *Analize gratuite pentru angajare*
- *Asistenta medicala gratuita*
- *Oportunitati de promovare*

Cerinte minime:

- *Capacitate de integrare intr-un mediu de lucru dinamic*
- *Stare fizica buna*
- *Spirit de echipa*
- *Disponibilitate de lucru in 3 schimburi*

Cererile de angajare se depun la sediul firmei noastre

LEONI Wiring Systems Arad
Str. 1, no. 11 • Zona Industriala Arad, Jud Arad
recruitment.arad@leoni.com
Tel: 0257 – 205146

LEONI

(H-327624)

ROMÂNIA
JUDEŢUL ARAD
CONSILIUL JUDEŢEAN

DISPOZIŢIA NR. 1035

din 19.08.2010
privind convocarea Consiliului judeţean Arad în şedinţă ordinară

Preşedintele Consiliului judeţean Arad,
În temeiul prevederilor art. 94 (2) şi 106 (1) din Legea 215/2001-Legea administraţiei publice locale, republicată,

DISPUNE:

Articol unic: Consiliul judeţean Arad se convoacă în şedinţă ordinară în data de **27 august 2010, ora 13,00** în sala E2 11, a Consiliului judeţean Arad, cu următoarea

ORDINE DE ZI:

1.Proiect de hotărâre privind modificarea bugetului propriu de venituri şi cheltuieli al Consiliului Judeţean Arad pe anul 2010.
2.Proiect de hotărâre pentru modificarea anexei la Hotărârea Consiliului Judeţean Arad nr. 135/24.04.2009 privind aprobarea Studiului de fezabilitate, a proiectului "Drumul Vinului: Păuliş–Ghioroc–Covăsânţ–Şiria" şi a cheltuielilor aferente proiectului.
3.Proiect de hotărâre privind aprobarea proiectului „Dezvoltarea de structuri ale economiei sociale în regiunile NV, SV Oltenia şi Vest".
4.Proiect de hotărâre privind aprobarea proiectului „Extinderea şi reabilitarea Centrului de criză" şi a cheltuielilor legate de proiect.
5.Proiect de hotărâre privind înscrierea în proprietatea publică a Judeţului Arad a clădirii S+P+1E, situată în localitatea Ineu, pe terenul înscris în C.F. nr. 300404.
6.Proiect de hotărâre privind înscrierea în proprietatea publică a Judeţului Arad a clădirilor, Ferma agrozootehnică didactică, situate în localitatea Ineu, pe terenul înscris în C.F. nr. 301298 – Ineu, nr. cad. 301298.
7.Proiect de hotărâre privind revocarea dreptului de administrare şi modificarea administratorului la imobilele situate în municipiul Arad, str. Gheorghe Barițiu, nr. 16 şi str. Banu Mărăcine, nr. 22, bloc 1, sc. E – parter.
8.Proiect de hotărâre privind aprobarea încadrării în categoria funcţională a drumurilor judeţene, a drumurilor comunale DC 111 sectror Şimand (DN 79) – Olari – Caporal Alexa (DJ 792 C) şi DC 115 sector Sînmartin (DJ 709B) – Şimand (DN 79).
9. Proiect de hotărâre privind desemnarea reprezentanţilor Consiliului Judeţean Arad în Consiliul de administraţie al Spitalului Clinic Judeţean de Urgenţă Arad.
10. Proiect de hotărâre privind desemnarea reprezentanţilor Consiliului Judeţean Arad în Consiliul de Administraţie al Spitalului Clinic de Obstetrică - Ginecologie „Dr. Salvator Vuia" Arad.
11.Diverse.

PREŞEDINTE,
Nicolae Ioţcu

SECRETAR AL JUDEŢULUI,
Ioan Silaghi

(H-328037)

GARSONIERE

• **Vând garsonieră,** ultracentral. Telefon 0742.971.603. 327795

AP.2 CAMERE-ARAD

• **Închiriez apartament** nou 2 camere, utilat, mobilat, la stadionul UTA bloc nou, 0357/800163. 313493

• **Vând apartament** cu 2 camere, Vlaicu, Aleea Hipocrat nr. 2 Bl 1-2, etaj 1 ap. 6, 0741274438. 313476

AP.3 CAMERE-ARAD

• **Vând apartament** 3 camere, ultracentral, etaj II/IV, toate utilităţile. Informaţii 0720.400.413. 314621

• **Vând apartament** 3 camere, Aristide Dragomir, etaj 3/4, toate utilităţile. Telefon 0744.552.081, orele 08.00- 17.00. 278717

• **Vând apartament** 3 camere, complet mobilat şi utilat, termotecă în zona 300 lângă Biserica Maranata. Informaţii 0720444020. 313773

• **Vând apartament** 3 camere la Fortuna 60.000 Eur negociabil. Telefon 0720005944 sau 0746227234. 316286

• **Vând apartament** 3 camere transformat în birou, pe Praporgescu, lângă Tribunal. Telefon 0745234823. 319924

• **Vând apartament** 3 camere zona Fortuna, renovat lux, totul nou, imagini la www.apecs.ro. Telefon 0729038864. 325224

• **Vând apartament** 3 camere, central, etaj 3/4, zonă liniştită, contorizat, preţ 43.000 Eur, negociabil. Telefon 0723973446, 0722402211. 327571

• **Vând apartament** 3 camere confort 1, etaj 1, bloc din cărămidă, preţ 43.000 Eur, 0357/418756, 0749.579.885. 327619

AP.4 CAMERE-ARAD

• **Vând apartament** 4 camere, mobilat şi utilat, zona 300. Telefon 0745668197. 313860

APARTAMENT LA CASĂ

• **Vând apartament** la casă, neamenajat, curte proprie, posibilitate mansardare, Boul Roşu, 0723382064, 0745604162. 314782

• **Vând apartament** ultracentral în casă (1 cameră, bucătărie, baie, cămară, boxă), parter S= 48 mp, pretabil birou, cabinet, fără îmbunătăţiri. Inf. 0745315895. 328146

• **Vând apartament** ultracentral în casă (2 camere, bucătărie, baie, boxă) S= 52 mp, totul nou, izolat exterior, instalaţie gaz. Informaţii 0745315895. 328430

CASE-ARAD

• **Vând casă** domnească în Vladimirescu. Telefon 0257/250866, 0745.681.191. 325726

• **Vând casă** str. Poetului, 350 mp, locuibil, sistem vilă, 6 camere, cărămidă, mobilată, utilată, încălzire gaz, pretabil firmă, cabinet medical, policlinică. Preţ 125.000 Eur, negociabil. Telefon 0742.673.770, 0357/421170. 311614

• **Vând casă** veche, Arad, str. Dorel Sibii 16 (fostă Grănicerilor), ST=576 mp, SC=148 mp, singur în curte, grădină, intrare auto, zona intim- Andrei Şaguna. Preţ negociabil 80.000 Eur. ☎ 0745.582.015. 313916

• **Vând ieftin,** casă cu 6 camere, Arad-Vlaicu. Informaţii la telefon: 0257/289693 sau 0357/421170 D- na Bacoş. 236742

CASE-JUDETUL ARAD

• **În Ineu** vând casă mare cu grădină zonă centrală, încălzire cu gaz şi lemne, renovată în 2007, telefon 0257.511.961, 0742.251.100. 275642

• **Vând casă** nouă în Zădăreni, 4 dormitoare, 2 băi, cameră zi, loc luat masa, semifinisată teren 300 mp, preţ 37.500 Eur negociabil. Telefon 0735163955. 312452

• **Vând casă** în Pecica. Preţ negociabil la vedere. Telefon 0257/468082. 311711

• **Vând casă** în Sânleani, 1080mp, 38.000Euro, negociabil. Informaţii telefon 0769.214.843. 323357

CASE-ALTE JUDETE

• **Vând casă** Batania, zona ştrand, 14.000 Eur negociabil, 0741.641.080. 314117

SPATII COM-ARAD

• **Vand 2** Spatii Comerciale centrale tel0744568885 323265

TERENURI LOCAL

• **Vând loc** de casă 500 mp, în Vladimirescu. Telefon 0257/250866, 0745.681.191. 325753

• **Vând 1** ha teren arabil, poziţie bună, păşune în faţă, Sânicolaul Mic. Tel. 0721.592.572. 317287

TERENURI JUDET

• **Vând loc** de casă comuna Macea, 800 mp, zona centrală. Telefon 0744550964. 313474

• **Vând loc** de casă în Zădăreni cu utilităţi, 500 mp, preţ 12.500 Eur negociabil. Telefon 0735163955. 312583

• **Vând teren** arabil Zădăreni. Telefon 0257/413185. 311749

IMOBILE CHIRII

• **Închiriez apartament** 2 camere etaj 1, mobilat, zona Vlaicu, 0788298988 după ora 20. 311793

• **Închiriez apartament** 3 camere semi utilat, preţ 200 Eur+ garanţie. Telefon 0720005944 sau 0746227234. 316284

• **Închiriez apartament** 2 camere mobilat, Alfa, 0742.057.832. 317100

• **Închiriez apartament** cu 2 camere mobilat, Grădişte. Telefon 0747.331.244, 0770.605.657. 317170

• **Închiriez apartament** 2 camere,zona Aurel Vlaicu, etaj IV.Preţ negociabil.Telefon 0749.196.981. 323272

• **Închiriez apartament** mobilat, etaj I, zona gării, preţ negociabil. Tel. 0742037002. 325143

• **Închiriez apartament** 2 camere, semidecomandat, etaj 1, zona UTA. Telefon 0730.110.241. 327770

SPATII COM-ARAD

• **Închiriez magazin** Bd. Revoluţiei km 0, tot confortul cca 55 mp, 0357/800163. 313485

• **Închiriez spaţiu** central (Eminescu) S= 69 mp, încălzire gaz, acces stradal. Informaţii 0745315895. 328599

OFERTE LOCURI DE MUNCA

• **Gestiune nouă** în Mândruloc angajăm ajutor bucătar, spălător auto. Telefon 0760256170. 324331

PRESTARI SERVICII

• **Organizăm cursuri** de calificare şi specializare pentru meseriile de AUTOMACARAGIU, STIVUITORIST şi FOCHIST cu autorizare I.S.C.I.R. Telefon 0722.283.569. 308776

CONSTRUCŢII

• **Vând lemne** foc, tăiate, crăpate, esenţă tare. Telefon 0721.592.572. 317296

AUTO ROMANESTI

• **Vând Dacia** 1300. Preţ negociabil. Telefon 0744.550.417. 327840

AUTO STRAINE

• **Cumpăr semiremorcă** Dacia Padis 500, Salonta, stare ok. Ofer 10 milioane lei. Informaţii telefon 0257/218106. 311685

• **Vând Ford** Mondeo combi, an 96, albastru închis, 1,8 benzină, geamuri oglinzi electrice, climă, CD, în stare foarte bună de funcţionare, acte la zi, ofer procură, preţ 1250 Eur negociabil uşor, 0721556628. 325050

• **Vând Golf** III, stare foarte bună, genţi aluminiu, VT 2011, servo, CD player Sony, 1950 Eur. Telefon 0742359092. 318338

MICROBUZE, DUBE

• **Vând microbuz** Volkswagen Caravelle, an 1984, benzină, stare excepţională. Preţ 1600 Eur. Informaţii telefon 0740.184.072. 327778

ELECTRONIC PLUS

• **VÂND lăzi, congelatoare, combine, maşini spălat 350- 550 lei, vitrine frigorifice, anvelope. www.madona.ro Rate angajaţilor, pensionarilor vârstă- boală, ☎0769.005.400.** 8694

PIERDERI

• **Pierdut atestat** ARR transport marfă pe numele GROZA FLAVIUS GABRIEL. Îl declar nul. 327645

ANIMALE-PASARI DOMESTICE

• **Vând cățel** Huski, băiat, 200 Ron. Telefon 0749.978.978, 0742.522.366. 324102

• **Vând porci** graşi, 100- 130 kg, comuna Macea nr. 60. ☎0257/536.149. 308968

DIVERSE

• **Solicităm** oferte de preţ şi soluţii pentru reamenajarea unui acoperiş de bloc. Telefon 0257.253.524.

• **Cumpăr cupru-** 18,5 lei, alamă- 11 lei, aluminiu, baterii, radiatoare, inox, fier vechi- 0,70 lei, motoraşe vechi, 0748.607.706. 311479

• **Cumpăr fier-** 70 bani, cupru- 19 lei, alamă- 11 lei, baterii- 1,7 lei, aluminiu- 3,5 lei, radiatoare- 9 lei, pene, inox- 6 lei, motoraşe- 10 lei, 0748.912.117. 311647

• **Cumpăr pene** vechi, noi, cupru, alamă, fier, baterii. Preţ convenabil.Telefon 0742.299.805. 311691

• **Cumpăr pene** vechi, noi, cupru, alamă, fier, baterii. Preţ bun, 0741.689.068. 311707

• **Vând birou,** dulap cu 3 uşi, congelator cu sertare, toate în stare foarte bună. Telefon 0744577990. 314772

• **Vând cazan** pe încălzire centrală din fontă, pe lemne. Telefon 0747.331.244, 0770.605.657. 317190

• **Vând porumb.** Telefon 0257/433244, 0744.556.913. 327829

• **Vând sobă** încălzit şi gătit Vesta, cazan baie. Telefon 0754.670.282. 311529

DECESE

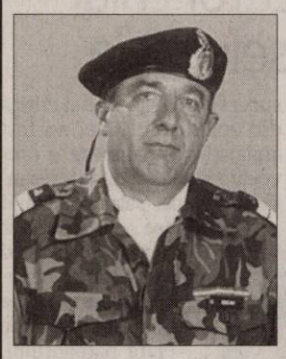

Zdrobiţi de durere anunţăm încetarea din viaţă a scumpului nostru

CIOCAN IOAN
de 64 ani.

Înmormântarea va avea loc sâmbătă, 21 august 2010, în localitatea Mişca, informaţii la telefon 0257/354200, 0729890618.

Familia îndoliată soţia Ana; fiica Adina, ginerele Luci şi nepoatele Diana şi Briana

Cu adâncă durere în suflet anunţăm încetarea din viaţă a celei care a fost mamă, soacră, bunică şi străbunică,

BUN ANTIŢA.

Înmormântarea va avea loc Duminică, 22.08.2010, ora 14.00, la Domiciliul din Sebiş.

Fiicele Rodica şi Gabriela cu familiile

LAZĂR BUJOR
din Vladimirescu - Arad

a încetat din viaţă la data de 19.08.2010 la vârsta de 47 ani. A fost soţ, tată şi frate, coleg devotat şi prieten apropiat. Înmormântarea va avea loc astăzi, 21 august 2010, orele 13.00, la cimitirul din comuna Vladimirescu. Îl vom plânge mereu.

Familia Lazăr

Cu durere în suflet anunţăm decesul celei care a fost

BORSOS ILEANA OLGA (ILIKE)
în vârstă de 78 ani.

Înmormântarea va avea loc astăzi, 21 august 2010, orele 13.00, de la cimitirul Eternitatea (UTA).

Familia îndoliată

Cu adâncă durere în suflet anunţăm trecerea în eternitate a celei care a fost mamă, fiică, soră şi nepoată,

CORINA CRIŞAN,

la vârsta de numai 39 de ani. Înmormântarea va avea loc duminică, 22 august, ora 14, de la capela cimitirului Eternitatea.

Îndoliaţi familiile prof. Dorel Crişan şi ing. Masut

CONDOLEANŢE

Suntem alături de naşii noştrii Gabi şi Pavel Onaga în întristarea pricinuită de trecerea în veşnicie a celei care a fost mamă, soacră şi bunică

BUN ANTIŢA.

Miha şi Teo Bun

Împărtăşim durerea încercată de familia judecător Chiu Mircea la trecerea în eternitate a doamnei inginer

CHIU MARIA.

Sincere condoleanţe din partea cabinetelor de avocat asociate Kocsis - Josan Ioan şi Kocsis - Josan Ioana

ANIVERSĂRI

Ziua de 22 August, zi de neuitat: În urmă cu 7 ani se năştea RIGO RONALD. La Mulţi Ani! Te iubim mult! Părinţii şi bunicii

Societate Prestări Servicii angajează:

Secretară

Cerinţe:
- Cunoştinţe operare PC;
- Bune abilităţi de organizare şi comunicare ;
- Minim studii medii;

Persoanele interesate pot trimite CV până cel târziu 23.08.2010 la: office@totalclean.ro

(H-318905)

***SC Atlassib** angajează*
AGENT TURISM.
Domiciliu stabil în Arad sau împrejurimi
Tel 0257-270562

(H-313875)

www.aradon.ro - citeşte şi discută despre viaţa oraşului tău

Vino să vezi ce e nou în Arad

Partidul Naţional Liberal, organizaţia Vladimirescu, îşi exprimă profunda tristeţe faţă de trecerea în nefiinţă a celui care a fost

LAZĂR BUJOR.

Sincere condoleanţe familiei îndoliate. Dumnezeu să-l ierte.

Suntem alături de rudele noastre, fam. Ciocan, în greaua suferinţă provocată de decesul celui care a fost

CIOCAN IOAN,
din Mişca.

Un om deosebit, de aleasă omenie, care ne-a părăsit prea devreme, după o lungă şi grea suferinţă. Dumnezeu să-l odihnească în pace!

Marta Matula, Iosif şi Gheorghe Matula, cu familiile

Cu durere în suflet ne luăm rămas bun de la sora şi mătuşa noastră

CÎMPEANU SOFIA.

Fie-i ţărâna uşoară.

Sora Florica şi nepoţii

Un ultim omagiu pentru vecina noastră

BORSOS IULIANA (ILYKE).
Asociaţia de proprietari str. Patria, Bloc A 4

De azi încolo îl mai avem doar pe fratele nostru, sora noastră

BUN ANTIŢA

a fost chemată în lumea celor drepţi şi sănătoşi veşnic. Ne va fi dor de ea dar ne vom aminti de zilele şi anii pe care i-am petrecut împreună pe pământ. Clipele acestea triste vor trece şi va rămâne bucuria revederii în veşnicii.

Sora Florica şi fratele Fanea din Sebiş cu familiile

Cu adâncă durere în suflet, trişti şi înlăcrimaţi, ne despărţim de cel ce a fost

CIOCAN IOAN.

Bunul Dumnezeu să-l odihnească în pace!

Îl vor plânge mereu soţia Anuţa, fiica Adina, ginerele Luci şi nepoatele Diana şi Briana

Un ultim omagiu la despărţirea de cea care a fost

MARIA CHIU.

Sincere condoleanţe familiei îndurerate.

Fam. Iovuţa din Pescari

Suntem alături de familia greu îndurerată de trecerea în nefiinţă a celui care a fost

IULIAN COPACEA.

Sincere condoleanţe! Să se odihnească în pace!

Fam. Bubulici

SERVICII FUNERARE

Obelisc SRL
Servicii funerare
Suntem NON-STOP la dispoziţia dumneavoastră
- Transport naţional şi internaţional
- Capace frigorifice -30°C
- Îmbălsămat/Toaletat
- Incinerări

Tel: 0744.566.276
Arad, Str. M. Eminescu nr. 26 (colţ cu Şt. Cicio Pop) (H-580090)

Preluarea anunţurilor pentru următoarea zi se face până la ora 15.00 la ambele sedii, cu excepţia anunţurilor de deces, care se primesc până la ora 18.00, la sediul din Bd. Revoluţiei 81.

Suntem alături de familia Ani Ciocan şi fiica Adina, în aceste clipe grele pricinuite de decesul soţului şi tatălui,

CIOCAN IOAN.

Dumnezeu să-l odihnească! Sincere condoleanţe familiei!

Fam. Niţu Marin

COMEMORĂRI

Cu durere în suflet anunţăm că azi 21 august se împlinesc 6 săptămâni de când draga noastră mamă, soacră, bunică şi străbunică

ROXIN AURELIA

a plecat în veşnicii lăsând în urmă lacrimi şi durere. Dumnezeu să-i dea odihnă în Împărăţia Sa. Parastasul de pomenire va fi oficiat duminică, 22 august 2010, ora 12.00, la Biserica Ortodoxă Veche. Odihneştete-te în pace! dragă MAMĂ.

Fiul Dorel, nora Mariana, nepotul Cosmin cu familia, nepoata Ramona cu familia

S-au împlinit 7 ani de la trecerea în eternitatea a regretatului Arhitect

MILOŞ CRISTEA

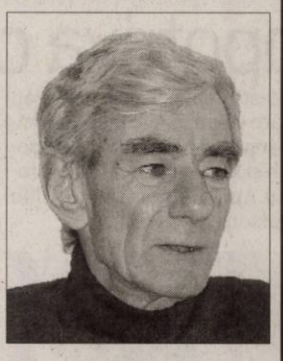

renumit proiectant în arhitectură şi urbanism, conferenţiar universitar al Secţiei de arhitectură a Institutului Traian Vuia Timişoara, mentor a numeroase generaţii de arhitecţi şi proiectanţi, personalitate marcantă şi Cetăţean de Onoare al Aradului. Familia Cristea îi invită pe toţi cei care l-au cunoscut şi apreciat să participe la slujba de pomenire, care va avea loc duminică, 22 august 2010, ora 11, la Biserica Ortodoxă Sârbă (Piaţa Sârbească)

Tristă şi neuitată este ziua de 22 august când se împlinesc 5 ani de la plecarea în veşnicii a soţului, tatălui, socrului şi bunicului nostru

PROF. CRIŞAN PETRU
din Şiclău.

Dumnezeu să-l odihnească în pace!

Familia

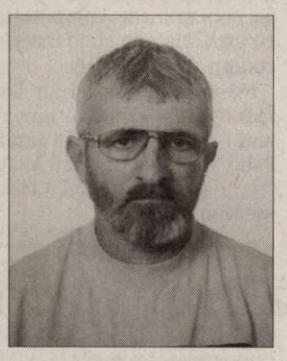

În 22 august 2010 se împlineşte 1 an de când iubitul nostru soţ, tată şi bunic

CREŢ PAVEL

a trecut la viaţa veşnică. Casa fără tine este pustie, doar amintirea ta rămâne vie. Te plângem neîncetat.

Familia

Când se stinge o lumânare o aprinzi din nou, dar când se stinge o viaţă o plângi mereu. Ai fost mereu printre noi, dar au trecut aproape 40 de zile de când ai plecat

NEGREA MARIA.

Parastasul de pomenire va avea loc duminică, 22 august 2010, orele 11.30, la Biserica Ortodoxă din Alfa.

Soţul Gheorghe şi fiica Simona cu familia

Cu drag şi multă durere mă gândesc la tine draga mea prietenă

DOINA KILLIAN,

la împlinirea unui an de când ne-ai părăsit. Nu te voi uita niciodată!

Rodica Florescu

A trecut un an de când a plecat dintre noi cea care a fost

ANA POP

o soţie iubitoare, o mamă şi bunică cu sufletul alături de copii şi nepoţi. Sufletul ei să se odihnească în pace!

Familia îndoliată

O lumânare aprinsă pentru cumnatul şi unchiul nostru

LT.COL.(R) TOMA MIHAI

azi când ar fi trebuit să-ţi spunem La mulţi ani! Fie-i ţărâna uşoară.

Fam. Zugrav şi Moisă din Câmpia Turzii

Astăzi 21 august ai fi împlinit 64 ani, dar în loc să-ţi spunem La mulţi ani! dragul nostru

LT.COL.(R) TOMA MIHAI

vom comemora 11 ani şi 4 luni de la plecarea ta la cele veşnice. Flori şi lumânări aprinse pentru odihna ta vom pune la tristul tău mormânt.

Soţia Lucia, copiii Adrian, Meda, Mihaela, cu familiile şi nepoţica Talesia

O clipă de aducere aminte şi un gând pios la împlinirea a 5 ani de când ne-a părăsit aceea ce a fost soţie, mamă şi bunică,

FILIP MARIA.

O purtăm mereu în inimile noastre!

Soţul, copii şi nepoţii

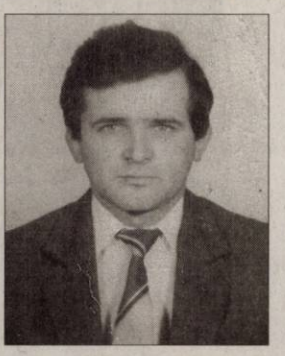

Te purtăm în inimi, te regăsim în amintiri, te îmbrăţişăm în suflete, prezenţa ta printre noi fiind neştearsă acum la împlinirea celor 15 ani,

MARINEL BUTARI.

Azi nu mai eşti unde erai, dar vei fi întotdeauna unde vom fi noi.

Părinţii, soţia, fiica, ginerele, nepotul, sora şi cumnatul

Duminică, se împlinesc 2 ani de la trecerea la cele veşnice a scumpului nostru frate, soţ, cumnat, tată şi bunic,

LT.COL.(R) PRISTOLEANU IULIAN.

Speranţa revederii a rămas singura mângâiere a inimilor noastre! Dumnezeu să-l odihnească în pace!

Familia îndoliată

Au trecut 6 săptămâni de la despărţirea de iubita noastră soră, mamă, bunică şi mătuşă

MARIŞ LETIŢIA
din Agrişul Mic.

Vei rămâne veşnic în amintirea noastră.

Fraţii: Stan Cornel, soţia Voichiţa, nepoata Cornelia, soţul Bertho şi Stan Petru şi soţia Maria din Arad

Medalia Fields la matematică

HYDERABAD. Francezii Cédric Villani şi Ngo Bao Chau, israelianul Elon Lindestrauss şi rusul Stanislav Smirnov au primit, joi, medalia Fields, considerată echivalentul premiului Nobel în matematică.

Acest premiu a fost înmânat celor patru laureaţi de către preşedintele indian Pratibha Patil, cu ocazia deschiderii Congresului internaţional al matematicienilor (CIM) pe 2010, la care participă peste 3.000 de specialişti din lumea întreagă şi care se desfăşoară în perioada 19 - 27 august, în oraşul Hyderabad din sudul Indiei. International Mathematical Union acordă medalia Fields la fiecare patru ani, începând din 1936, matematicienilor mai tineri de 40 de ani, cu ocazia CIM.

SURSA: MEDIAFAX

„Exorcistul", cel mai tulburător

LOS ANGELES. Lungmetrajul „Exorcistul/ The Exorcist", lansat în urmă cu 37 de ani, a fost desemnat cel mai tulburător film din toate timpurile, în urma unui sondaj organizat de LoveFilm.com.

Filmul, în regia lui William Friedkin, prezintă povestea unei adolescente, interpretată de Linda Blair, posedată de diavol şi a fost considerat de participanţii la acest sondaj mult mai înfricoşător decât alte pelicule recente, ce au beneficiat din plin de progresul tehnologiei, precum „Saw" şi „Antichrist".

SURSA: MEDIAFAX

Madonna, acuzată de furt

LOS ANGELES. Madonna a fost dată în judecată de o companie producătoare de articole vestimentare care susţine că artista americană ar fi „furat" brandul „Material Girl" pe care firma îl foloseşte încă din anul 1997. Compania L.A. Triumph Inc. susţine că s-a ocupat de comercializarea brandului „Material Girl" încă din 1997, vânzând de atunci mii-oane de articole vestimentare sub acest nume. Potrivit unor documente oficiale, Madonna şi-a însuşit în mod ilegal brandul „Material Girl" pentru a-şi lansa linia ei vestimentară pentru copii - „Material Girl Brand" - anul acesta.

Madonna FOTO: FAN

L.A. Triumph doreşte ca judecătorul federal să îi ordone Madonnei şi companiei acesteia să predea toate profiturile realizate din comercializarea produselor create sub brandul „Material Girl".

Colecţia Material Girl, care poartă, totodată, numele unei piese de pe albumul Like A Virgin al Madonnei, a fost concepută şi desenată de renumita cântăreaţă americană şi de fiica ei, Lourdes, în vârstă de 13 ani, în colaborare cu o companie de textile, Iconix Brand Group. **SURSA: MEDIAFAX**

Pedro Almodóvar FOTO: EPA

Un nou film al lui Almodóvar

MADRID. Cineastul spaniol Pedro Almodóvar începe, luni, în Galiţia, filmările pentru noul său lungmetraj, „La piel que habito", cu Antonio Banderas. Filmările, care debutează la Santiago de Compostela şi în La Estrada, ar urma să se desfăşoare în următoarele 11 săptămâni. Unele scene vor fi filmate la Madrid şi Toledo, iar costul producţiei este de 10 milioane de euro. **SURSA: MEDIAFAX**

Teledon împotriva cancerului

LOS ANGELES. Stevie Wonder, Christina Applegate, Michael C. Hall şi Lance Armstrong se numără printre celebrităţile invitate să participe la un teledon împotriva cancerului, intitulat „Stand Up To Cancer", care va fi organizat pe 10 septembrie.

Teledonul va fi difuzat pe 10 septembrie de toate cele patru posturi de televiziune americane majore - ABC, CBS, Fox şi NBC -, dar şi de principalele posturi TV prin cablu. Starurile televiziunilor americane Katie Couric, Diane Sawyer şi Brian Williams se vor număra printre prezentatorii acestei gale. Alte celebrităţi care şi-au confirmat participarea sunt Reese Witherspoon şi Mandy Moore, patinatorul Apolo Anton Ohno şi Jim Parsons.

Emisiunea din acest an va fi produsă de Laura Ziskin, ea însăşi o supravieţuitoare a cancerului, şi care a produs şi prima ediţie a teledonului, în 2008. **SURSA: MEDIAFAX**

Stevie Wonder şi Christina Applegate, prezentatori FOTO: EPA

ANA

Este născută în zodia berbecului şi e pasionată de lectură.

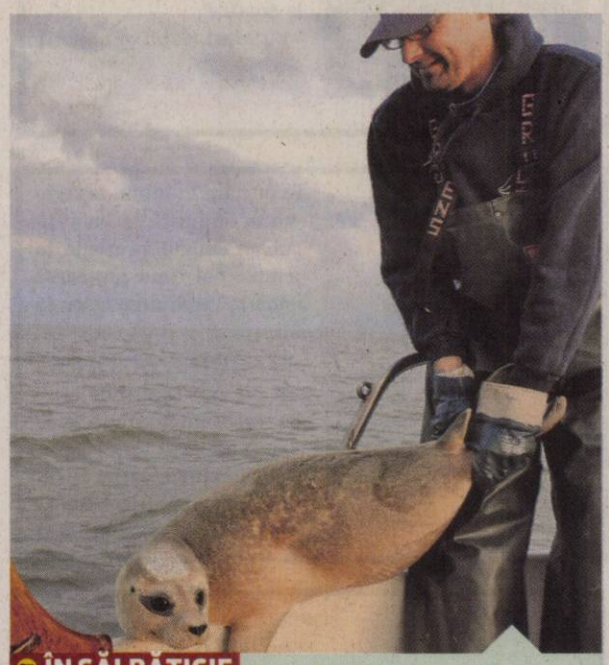

ÎN SĂLBĂTICIE

Un pui de focă este eliberat în Marea Nordului. Puii de focă abandonaţi sunt crescuţi în staţia de reproducere Friedrichskoog urmând ca la maturitate să fie eliberaţi în sălbăticie. FOTO: EPA

Diaz periculoasă în mediul virtual

Imaginea actriţei Diaz este cel mai des folosită pentru a atrage internauţi pe anumite site-uri cu viruşi.

SAN FRANCISCO. Actriţa Cameron Diaz este cea mai periculoasă vedetă pe internet, surclasând-o pe Julia Roberts, care este pe locul al doilea, într-un top realizat pe tema securităţii online efectuat de compania specializată McAfee. Imaginea actriţei Cameron Diaz este cel mai des folosită pentru a atrage internauţi pe anumite site-uri capabile să introducă viruşi pe computerile utilizatorilor.

„Delincvenţii de pe internet folosesc foarte des numele unor celebrităţi populare pentru a atrage oamenii pe site-uri care răspândesc programe malware. Oricine caută pe internet cele mai recente imagini ale unei vedete poate să îşi contamineze computerul cu un virus", se arată într-un comunicat al McAfee.

Preşedintele american Barack Obama şi fostul guvernator al statului Alaska Sarah Palin apar şi ei în topul McAfee, dar spre finalul clasamentului.

Cameron Diaz FOTO:EPA

Un internaut care caută poze cu actriţa Cameron Diaz are o şansă din zece să se regăsească pe o pagină web periculoasă, ceea ce ar permite delincvenţilor de pe internet să preia controlul asupra computerului şi să folosească toate datele din el.

Astfel, dacă internauţii caută un wallpaper cu celebra Diaz, riscul de a-şi virusa computerul creşte la 19%. Pe de altă parte, dacă un internaut caută poze cu Julia Roberts, riscul de a îşi virusa computerul este de 9%, dar creşte la 20% dacă este căutat un wallpaper.

Anul trecut, McAfee a desemnat-o pe Jessica Biel drept cea mai periculoasa vedetă din mediul online.

SURSA: MEDIAFAX

Volum de memorii

NEW YORK. Ricky Martin a anunţat că volumul său de memorii intitulat „Me", ce va fi lansat pe 2 noiembrie, va relata eforturile sale depuse pentru a-şi face un nume în industria muzicală, drumul către celebritate, acceptarea propriei sexualităţi şi decizia de a deveni părinte, relatează Reuters.

Atât versiunea în limba engleză, cât şi cea în limba spaniolă a acestui volum, „Me", respectiv „Yo", vor fi lansate în Statele Unite ale Americii pe 2 noiembrie, la editura Celebra, o subdivizie a grupului Pinguin.

Ricky Martin, în vârstă de 38 de ani, a declarat că a scris acest volum de memorii după ce a făcut public, în luna martie a acestui an, faptul că este homosexual, punând astfel capăt speculaţiilor din presa internaţională. Cântăreţul a devenit tatăl unor băieţi gemeni, născuţi cu ajutorul unei mame surogat, în 2008.

SURSA: MEDIAFAX

Ricky Martin FOTO: EPA

Staţia Spaţială Internaţională, corectată

MOSCOVA. Orbita Staţiei Spaţiale Internaţionale (ISS) a fost corectată zilele acestea.

„Orbita a fost ridicată cu 2,2 kilometri, în prezent aflându-se la 355,5 kilometri deasupra Pământului", a anunţat un oficial TSOUP.

Potrivit acestuia, manevra a fost efectuată cu ajutorul motoarelor modulului spaţial de tip cargo rusesc Progress M-06M.

Corectarea orbitei ISS a fost necesară pentru a crea condiţiile optime pentru conectarea la staţie a modulului cargo rusesc Progress M-07M, prevăzută pentru 10 septembrie, şi pentru deconectarea Soyuz TMA-18, care trebuie să părăsească ISS în curând.

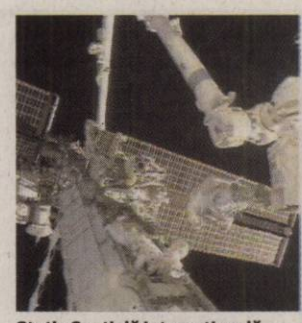

Staţia Spaţială Internaţională FOTO:EPA

Capsula Soyuz, care-i are la bord pe astronauţii ruşi Aleksandr Skvortsov şi Mihail Kornienko şi pe americanca Tracy Caldwell Dyson, va reveni pe Terra pe 24 septembrie, a precizat TSOUP.

Început în 1998, ISS este un proiect spaţial în valoare de 100 de miliarde de dolari, finanţat în principal de Statele Unite ale Americii şi la realizarea căruia participă 16 ţări.

SURSA: MEDIAFAX

Bujorul, medicament FOTO: FAN

Efecte secundare atenuate

LONDRA. Un extract din floarea de bujor ar putea fi utilizat pe scară largă în tratamentul acordat pacienţilor suferind de cancer, deoarece atenuează efectele secundare neplăcute ale chimioterapiei (greţuri, vomă, diaree, crampe şi scăderea în greutate). Administrat în combinaţie cu extractele obţinute din alte trei plante, preparatul opreşte creşterea tumorilor, au afirmat cercetătorii de la Yale University School of Medicine. **SURSA: MEDIAFAX**

FONDAT 1989, APARE LA ARAD, TEL. 0257/281.802, E-MAIL: REDACTIA.JURNALARADEAN@INFORMMEDIA.RO; PUBLICITATE.JURNALARADEAN@INFORMMEDIA.RO

Lucian Riviş Tipei promovează în municipiu acţiuni care devin tradiţionale
PAGINA 5

JURNAL ARĂDEAN

Actriţa Anna Paquin s-a căsătorit cu partenerul ei din „True Blood”
PAGINA 16

LUNI
23 AUGUST 2010
ANUL XXII, NR. 6124
16 PAGINI - 1,2 LEI

30° Temperaturile se vor situa între 18 şi 30 grade. Vântul va sufla cu 11 km/

DIMINEAŢA | AMIAZA | SEARA

Nu se scumpeşte căldura FOTO:JA

Nu se scumpeşte căldura la iarnă

ARAD. Premierul Emil Boc a anunţat că preţul căldurii nu va exploda în această iarnă. Guvernul va continua să acorde subvenţii pentru energie termică. /P.5

36 de imigranţi într-un TIR

VĂRŞAND. Poliţiştii de frontieră de la Vărşand au descoperit 36 de persoane, afghani şi irakieni, care vroiau să iasă ilegal din ţară. /P.8

Un an până la termenul final FOTO:A.G.

Termen optimist la autostradă

LUGOJ. Gata în 2011. Este vorba de autostrada Arad-Timişoara iar afirmaţia optimistă îi aparţine ministrului Transporturilor şi Infrastructurii, Radu Berceanu. Ministerul a realizat, însă, din 2007 până acum, doar 50 de kilometri de autostradă. /P.13

LOTO 22 AUGUST

6/49:	43, 8, 32, 2, 1, 27
NOROC	2899400
5/40:	12, 33, 32, 37, 16, 11
JOKER	44, 23, 29, 16, 4 + 5

AUDIENŢE

Audienţa primelor 10 posturi TV în iulie.
număr telespectatori (mii)

ProTV	267
Antena 1	185
Realitatea TV	142
TVR1	116
Antena3	114
KanalD	82
Acasă TV	77
OTV	65
Disney	63
Prima TV	61

Grafica: Jurnal arădean sursa: Capital

10199
9 771220 748010

Canalizare, doar la anul

Constructorii şi consultanţii nu se pun de acord cu privire la termenele de finalizare a canalizării din cele trei cartiere.

ARAD. Diferenţă de două- trei luni între termenele avansate de consultantul lucrării realizate pe bani de la Banca Mondială şi constructori. În privinţa canalizării din Gai, Bujac şi Sânicolaul Mic, căci despre aceste lucrări este vorba, consultantul oferă termene pesimiste, în timp ce constructorul optimiste. Oricum, ambele variante (cea a consultantului şi cea a constructorului), stabilite pentru fiecare cartier în parte, reprezintă întârzieri de la termenele iniţiale stabilite în contract! Canalizarea şi asfaltarea străzilor din Gai, Bujac şi Sânicolaul Mic trebuiau finalizate până la sfârşitul anului 2010. Doar cel mai mic dintre cartiere - Sânciolaul Mic - va fi, cel puţin în teorie, finalizat până la acea dată, pentru celelalte cartiere lucrărilor urmând să se întindă până în primăvara sau vara lui 2011. Pentru Gai, consultantul a avansat ca termen final luna iulie a anului viitor, în timp ce constructorul de aici susţine că lucrarea va fi gata înainte de Paşti. În cazul Bujacului, consultantul este de părere că şantierul va fi închis de tot chiar înainte de Paşti (în aprilie 2011), în timp ce constructorul crede că lucrarea ar putea fi finalizată până la sfârşitul acestui an, dacă vremea va ţine cu muncitorii. Nici vremea şi nici descoperirile de pe şantiere nu au ţinut însă cu lucrările de aici, întârzierile faţă de termenele stabilite în contract fiind puse pe seama condiţiilor climaterice proaste şi a problemelor ivite pe şantiere. /P.3

LA CĂTLANUL DIN GYULA

S-a servit masa ieri pe ştrand. Mii de porţii de mâncare au fost oferite arădenilor de echipe care mai de care mai diverse. Prima şi cea mai impresionantă coadă la mâncare a fost la cătlanul celor din Gyula. În ajutorul acestoa a venit viceprimarul Bognar. /P.3 FOTO:A.G.

Andreea Bănică, una dintre vedetele serii FOTO:A.D.B.

Ştrandul, sub imperiul muzicii

ARAD. Peste 9.000 de arădeni au luat parte sâmbătă seara, conform estimărilor Municipalităţii, la concertul oferit de Primăria Arad cu ocazia zilelor oraşului. Atmosfera a fost identică cu cea din anii trecuţi: multă lume venită la concert, dar şi la plimbare şi socializare, multă mâncare, prea multe prăjeli şi câteva vedete care au venit să încălzească atmosfera. /P.3

Cine spală rufele Maternităţii?

ARAD. Spitalul Clinic de Obstetrică Ginecologie „Salvator Vuia” din Arad caută prestatori de servicii de spălătorie. Maternul e dispus să ofere aproape un miliard de lei vechi pentru spălarea rufelor murdare, în ultimele patru luni din an. /P.5

Cadrele didactice, la repartizări

ARAD. Inspectoratul Şcolar al Judeţului Arad face public, începând de astăzi, Calendarul mişcării personalului didactic din învăţământul preuniversitar pentru anul şcolar 2010 - 2011. /P.13

Arădenii au dat lovitura FOTO:A.H.

Lecţie de rugby la malul mării

CONSTANŢA. Puţini erau cei care ar fi pariat pe un succes al trupei lui Ovidiu Şerban, în partida cu Farul. Numai că Fercu şi coechipierii lui de la MVT UAV Arad şi-au depăşit condiţia de outsideri, reuşind să învingă, scor 22-20. /P.11

Teroare „marca” Adrian Buda, stilul Local Kombat

Un bărbat a ajuns în stare gravă la Spitalul Judeţean Timişoara, după ce a fost bătut de Adrian Buda.

ARAD. Fraţii Buda, Andrei şi Adrian, sunt cunoscuţi în Arad ca doi luptători care au participat la mai multe gale Local Kombat, reprezentând cu mai mult sau mai puţin succes judeţul nostru. Dar tot aceeaşi fraţi sunt cunoscuţi pe meleagurile arădene ca doi bătăuşi notorii. Andrei Buda a fost arestat şi este, şi în prezent, încarcerat după ce a fost acuzat de şantaj. Potrivit procurorilor, acesta cerea diferite sume de bani de la persoane care practicau „alba-neagra” în Germania. Şi banii erau doar o taxă de protecţie. Cei ce refuzau să o plătească erau ameninţaţi şi chiar bătuţi de luptător. Acum Adrian Buda a fost cel care a „călcat pe bec”. Şi-a bătut un amic până l-a băgat în spital. Incidentul a avut loc în noaptea de vineri spre sâmbătă la un club de pe strada Poetului, cunoscut ca fiind frecventat de interlopii arădeni. Adrian Buda stătea la aceeaşi masă cu Marius H., prietenul lui, şi consumau băuturi alcoolice. La un moment dat, nişte discuţii aprinse au degenerat într-o bătaie groaznică. Potrivit oamenilor legii, chiar victima ar fi lovit prima, după care Buda şi-a luat revanşa. /P.8

MONEASA ÎN FESTIVAL

Două zile Moneasa a sărbătorit arta autentică prin „Târgul meşterilor populari” şi „Festivalul concurs al tinerilor interpreţi”. Deschiderea a fost făcută sâmbătă în faţa Hotelului Parc de formaţii artistice locale dar „pata de culoare” a dat-o ansamblul Marianske Lasne din Cehia. /P.13

FOTO: V.F.

REMEMBER: 23 AUGUST

1752 A încetat din viaţă Grigore al II-lea Ghica

1833 Sclavia este abolită în coloniile britanice

1839 Hong-Kong-ul a fost anexat la Marea Britanie (până la 1 iulie 1997)

1908 S-a născut Arthur Adamov, dramaturg francez (d. 1970)

1912 S-a născut actorul, regizorul şi dansatorul Gene Kelly (d. 1996)

1917 A murit Ecaterina Teodoroiu, „eroina de la Jiu" (n. 1894)

1921 A încetat din viaţă diplomatul şi publicistul român Gheorghe Bengescu (n. 1848)

1924 S-a născut Paul Everac, dramaturg român

1924 S-a născut pictorul şi graficianul Ion Biţan (d. 1997)

1926 A murit Rudolf Valentino, actor de origine italiană (n. 1895)

Gene Kelly

1939 S-a semnat, la Moscova, Pactul Ribbentrop-Molotov, România a fost obligată să cedeze, în 1940, Basarabia şi Bucovina de Nord URSS-ului

1944 România a întors armele şi s-a alăturat Naţiunilor Unite în lupta împotriva puterilor Axei

1948 S-a născut Andrei Pleşu, scriitor, eseist şi om politic

1985 A încetat din viaţă actorul Octavian Cotescu (n. 1931)

PIEŢE, TÂRGURI

Astăzi este zi de piaţă la Curtici, Nădlac, Bocsig, Gurahonţ, Moneasa, Pilu, Vladimirescu. Tot astăzi se organizează târg săptămânal la Gurahonţ şi Bârzava. Mâine, marţi, este zi de piaţă la Sebiş, Almaş, Apateu, Semlac, Sântana, Şilindia, Vârfurile.

TELEFOANE UTILE

☎INFORMAŢII TELEFONICE: 118.932; ☎ROBOT: 1958; ☎APEL UNIC DE URGENŢĂ: 112; ☎PRIMĂRIA ARAD: Program de relaţii cu publicul, luni-vineri 8-20. Tel.: 0257/284.744; tel. centrală: 0257/281.850; ☎S.C. E.ON GAZ ROMÂNIA - Sucursala Arad :0357/403.321; ☎DERANJAMENTE ELECTRICITATE: 0257/929; ☎INFORMAŢII CFR: 0257/231.777; ☎PROTECŢIA CONSUMATORULUI: 0257/257.049; ☎GOSPODĂRIREA COMUNALĂ ARAD S.A.: 0257/270.352; 0729-009.033; 0257/270.352;

SUDOKU

REGULI: În fiecare bloc sunt câteva cifre între 1 şi 9, stabilite dinainte. Acestea trebuie completate cu cifrele lipsă, în aşa fel încât fiecare număr să figureze o singură dată. De asemenea, cifrele de la 1 la 9 trebuie să figureze o singură dată atât pe rândurile orizontale cât şi pe coloanele verticale ale celor nouă blocuri luate împreună.

ÎNCEPĂTORI

4	8						2	
3				4	8		5	1
		2	1		7			8
		8			3	5		4
	6				9	1	8	3
	4	3	5	8	1	2		
			8	1	2		9	
8	7			5		4	1	
	2	6	7	9				

AVANSAŢI

2				9		8	6	3
					3			9
		3		8	1	7		
8				5	7	2		
		9	1	2				4
		5	7	1		4		
4			9					
7	6	1		4				5

Soluţiile jocurilor din numărul precedent:

ÎNCEPĂTORI

7	1	9	5	2	4	6	8	3
3	4	5	8	1	6	7	9	2
8	6	2	9	3	7	1	4	5
4	2	8	6	5	1	9	3	7
6	5	3	7	8	9	2	1	4
1	9	7	2	4	3	8	5	6
9	7	4	1	6	5	3	2	8
5	8	6	3	9	2	4	7	1
2	3	1	4	7	8	5	6	9

AVANSAŢI

6	3	4	8	1	7	9	2	5
8	9	2	4	6	5	1	7	3
5	7	1	9	2	3	4	8	6
1	2	3	6	7	9	5	4	8
4	5	6	3	8	1	7	9	2
7	8	9	2	5	4	6	3	1
9	1	8	7	3	6	2	5	4
2	6	7	5	4	8	3	1	9
3	4	5	1	9	2	8	6	7

UNDE MERGEM în Arad

CINEMA

DACIA „Salt" (SUA), orele 14; 17; 20.

ARTA „Cod galben de crimă" (Italia, SUA) orele 15; 17.30; 20.

EXPOZIŢII

GALERIILE DE ARTĂ „DELTA": Expoziţie jubiliară a Atelierului Internaţional de Artă „Almási Béla" (9-17)

GALERIA DE ARTĂ „ALFA" (B-dul Revoluţiei, nr. 90): Expoziţie de pictură Julian Chiu şi Julia Chiu (9-17)

MUZEUL DE ARTĂ ARAD (str. Gh. Popa 2-4, et. II - Sala Ovidiu Maitec): Patrimoniul arhitectural al Aradului – încotro?- expoziţie de fotografie şi desen (str. Gh. Popa 2-4, et. 2) (9-17).

SALA CLIO (str. Horea, nr. 8): Expoziţia artiştilor din Pecs (9-17)

COMPLEXUL MUZEAL ARAD (Palatul Cultural, Piaţa G. Enescu 1): Expo cu fluturi „ARMONII CROMATICE II" (orele 9-17)

MUZEUL DE ARTĂ ARAD (str. Gh. Popa 2-4, et. II): Expoziţie de artă fotografică a Atelierului foto „Marvany" din Bekescsaba (9-17).

GALERIILE „TURNUL DE APĂ" Expoziţia de pictură „Abstract-Painting" a artistului plastic Mihai Bâgu (9-17)

MUZEUL ORĂŞENESC LIPOVA Expoziţie de icoane şi obiecte bisericeşti „Colecţia Ştefan Crişan" (orele 9-17)

TEATRUL VECHI (str. Gh. Lazăr): „Experiment sintetic G", expoziţie de pictură a artistului arădean Laurian Popa (orele 9-17)

GALERIA TAKACS: (str. Lucian Blaga): „Armonia culorilor" de Flory Takacs (9-17)

GALERIA JELEN: Expoziţie de pictură „Spirite şi culori" a artistului plastic arădean Bogdan Tzigan (9-17)

CITIRE APOMETRE

Marţi, 24 august 2010: Blocuri D. Bolintineanu, C. Davilla, T. Moşoiu, A. Russo, S. Drăgoi, I. Suciu, Praporgescu, Malul Mureşului, N. Grigorescu, blocuri „I", „U", „Y" Calea Aurel Vlaicu, blocuri Colonia Fraţii Neumann, Orăştie, Slănic, Haţeg, blocuri Faleza Sud, Războieni, Răzvan, Boemiei, Vidra, I. Slavici, Porumbului, Orient, Cometei, Orion, Grădina Poştei, Satelit, Salcâmului, Privighetorii, T. Ciparu, Castor, Pelicanului, Şoimului, Diamant, Cristal, Turturicii, Porumbiţei, Cocorilor, Pelinului, Vrabiei, Cucului, Muşeţel, I. Cosânzeana, Aprodul Purice, H. Coandă, Biruinţei, Pădurii, Griviţei fără soţ, Griviţei cu soţ, Mărului, Zorilor, Clujului cu soţ, Gh. Doja fără soţ, Căpitan Ignat, Dorobanţilor, Badea Cârţan, I. Cardoş, Trandafirilor, N. Alexici, Gh. Barițiu, L. Szantay, Meţianu, Românului, Piaţa Catedralei, Academia Teologică, E. Gojdu, Tribunul Buteanu, A. Gavra, S. Tekelia, Preparandiei, Florilor, Piaţa H. Domokos, Dornei, M. Scaevola, M. Eminescu, Transilvaniei, Gh. Şincai, Sinaia, S. Balint, A. Cotruş, Mărăşeşti.

HOROSCOP

BERBECUL (III.21.-IV.20.)
Este momentul să puneţi în practică planurile în legătură cu o afacere foarte promiţătoare. Relaţiile cu partenerul de viaţă pot avea de suferit din cauză că neglijaţi rezolvarea unor probleme.

TAURUL (IV.21.-V.20.)
Preocupat de problemele personale, aveţi tendinţa să neglijaţi căminul. Pentru rezolvarea problemelor, vă puteţi baza pe intuiţie. După-amiază, un prieten vă solicită ajutorul.

GEMENII (V.21.-VI.21.)
Talentul creativ este la cote ridicate şi vă poate ajuta să rezolvaţi problemele profesionale într-un mod original. Relaţiile sentimentale sunt în general bune.

RACUL (VI.22.-VII.22.)
Este posibil să aveţi mici dificultăţi în cămin. Cu o vorbă bună, puteţi dezamorsa o situaţie tensionată. O vizită la prieteni readuce armonia şi buna dispoziţie în relaţiile parteneriale.

LEUL (VII.23.-VIII.23.)
Zi favorabilă studiului. Puteţi obţine câştiguri importante din tranzacţii financiare. În partea a doua a zilei, sunteţi anunţat că trebuie să plecaţi într-o călătorie în interes de afaceri.

FECIOARA (VIII.24.-IX.23.)
Nervozitatea vă poate pune într-o situaţie neplăcută în cămin. Păstraţi-vă calmul şi dedicaţi-vă unor activităţi de rutină. N-ar strica să fiţi mai tandru cu partenerul dumneavoastră.

BALANŢA (IX.24.-X.23.)
Puteţi obţine cu uşurinţă mici câştiguri financiare. Reuşiţi să tensionaţi relaţia cu partenerul de viaţă. Se pare că aveţi o idee fixă în legătură cu schimbarea stilului de viaţă.

SCORPIONUL (X.24.-XI.22.)
Aveţi ocazia să rezolvaţi o problemă mai veche a familiei. Descoperiţi o ofertă pentru cumpărarea unei case. O persoană mai în vârstă din familie se opune cu fermitate acestei iniţiative.

SĂGETĂTORUL (XI.23.-XII.21.)
S-ar putea să plecaţi într-o deplasare neaşteptată. Nu este cazul să regretaţi schimbarea programului: această călătorie poate reprezenta pentru dumneavoastră un nou început.

CAPRICORNUL (XII.22.-I.20.)
Sunteţi în formă, iar relaţiile cu anturajul sunt excelente. Ziua de astazi este favorabilă investiţiilor, demarării unei afaceri şi călătoriilor în interes personal.

VĂRSĂTORUL (I.21.-II.20.)
Reuşiţi să faceţi schimbări în viaţa dumneavoastră, mai ales pe plan profesional şi în privinţa relaţiilor sentimentale. Azi sunt favorizate întâlnirile cu persoane importante.

PEŞTII (II.21.-III.20.)
În cursul dimineţii sunteţi anunţat că aţi moştenit o sumă mare de bani. Sunteţi nevoit să faceţi mai multe drumuri scurte, iar seara vă pregătiţi pentru o călătorie, împreună cu partenerul.

SĂNĂTATE

CABINET GINECOLOGIC: Arad, B-dul Decebal nr. 11 (lângă Hotel Aradul). EFECTUĂM: TEST PAP, ECO VAGINAL, CHIURETAJ. Programări la telefon: 0727.008.794.

MEDLINE SERVICE - injecţii, pansamente, perfuzii, recoltări analize la domiciliu, 7 zile din 7. Tel. 0257.338.578; 0728.285.762; 0728.285.760.

COMENZI TAXI

ALFA PLUS	949; 349.349
TAXI ALFA	945; 22.88.88; 25.25.26; 0723-200.301
TAXI ARAD	940; 0722-755.440; 0740-252.101
STAR	212.222; 0722-361.011; 0745-645.645
FAVORIT	280.000; 281.111; 0740-083.333; 0724-409.992
EUROPA	275.555; 0723-677.555; 0744-828.163
TAXI AZUR	953; 0257-280.705; 0257-280.100; 0722-149.288; 0740-975.568;
TAXI VERBIŢĂ	0726-336.969

DOBÂNZILE BANCARE ÎN VIGOARE LA 23.08.2010

DENUMIREA BĂNCII	SUMA MINIMĂ (RON)		DOBÂNDA (% PE AN)											
			PERSOANE FIZICE						PERSOANE JURIDICE					
	PERSOANE FIZICE	PERSOANE JURIDICE	LA VEDERE	PE TERMEN DE (LUNI)					LA VEDERE	PE TERMEN DE (LUNI)				
				1	2	3	6	9	12		1	2	3	6	9	12
BCR	100	1000	0,25	7,5	-	7,5	9	7,5	7,5	0,25	7,5	-	7,5	9	7,5	7,5
BRD	150	-	0,25	5,2	-	5,45	5,45	5,45	5,7	0,25	5,7	-	5,95	5,95	5,95	6,2
San Paolo IMI Bank	100	5000	0,1	9	-	9,25	9	8,75	8,5	0,1	9	-	9,25	9	8,75	8,5
B. Transilvania	100	2500	0,15	6,50	-	6,75	6,75	7,00	7,00	0,15	5,75	-	6,00	6,00	6,25	6,25
BancPost	500	5000	0,15	7		7,5	7	-	7,3	1	6,5	-	7,10	7,35	-	7,55
Raiffeisen	4000	1000	0,25	8	-	9	8	-	8	0,25	8	-	9	8	-	8
B. Coop. Mureşul	30	200	0,1	5	-	6	6,5	7	7	0,1	5	-	6	6,5	7	7

AICI E LOCUL CARIEREI TALE!
www.romjob.ro
PORTAL NAŢIONAL DE LOCURI DE MUNCĂ!

Vremea
Luni, 23 August

www.aradon.ro

ORA 6 20° Temperaturile se vor situa între 18 şi 20 grade. Vântul va sufla cu 11 km/h, dinspre SE.

ORA 18 30° Temperaturile se vor situa între 28 şi 30 grade. Vântul va sufla cu 13 km/h, dinspre SE.

ZIUA PRECEDENTĂ

Arad	30°C	Umiditate:	56%
Lipova	32°C	Presiune:	1026 KPA
Chişineu- Criş	31°C	Precipitaţii:	0 %
Săvârşin	32°C	Vânt:	8 km/h
Sebiş	30°C	Direcţie vânt:	N

SOARELE

Răsare: 06:42
Apune: 21:32

AZI

Temperaturile se vor situa între 18 şi 30 grade. Vântul va sufla cu 11 km/h, dinspre SE.

FAZELE LUNII

10. 08. 16. 08. 24. 08. 01. 09.

LUNI	MARŢI	MIERCURI	JOI
18° 30°	17° 32°	13° 24°	11° 24°
însorit	însorit	averse	însorit

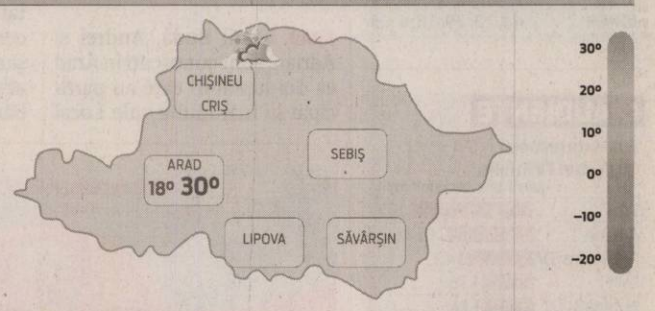

CALENDAR

CALENDAR ORTODOX: Sf. Mc. Lup şi Irineu episcopul; Cuv. Calinic (Odovania Prazniculuui Adormirii);
CALENDAR ROMANO-CATOLIC: Sf. m. Lup; Sf. ep. m. Irineu de Lyon. **CALENDAR GRECO-CATOLIC:** Sf. Roza de Lima, fc.

PROGNOZĂ PENTRU TREI ZILE

Temperaturile minime vor fi cuprinse între 11 şi 18 grade, iar cele maxime între 24 şi 32 grade.

Temp.minime: 11 la 18 ° C
Temp.maxime: 24 la 32 ° C

JURNAL ARĂDEAN
Str. Poetului nr. 1C, Arad
BRAT Auditat de BRAT
Reclamaţii difuzare: 0257/ 228586

Director editor: Mircea Ţîşcă (8465)
Secretariat: 0257.281802 (centrala), fax - 0257.280655
Şef departament difuzare: Carmen Csordas
Marea publicitate: 0257.280904 (int. 8488); Mica publicitate: 0257.210775
Tiparul executat la: SC Inform Media SRL, Calea Torontalului, DN 6, km 5,7, Timişoara

Editor coordonator: Adriana Barbu (8410) Responsabil de număr: Gabriela Groza
Secretar general de redacţie: Gabriela Groza (8417) **Departamente: Eveniment:** Simona Butaru (8412), Monica Ardelean (8446), Alin Gherasim, Gerlinde Knap (8435); **Politic:** Tristan Mihuţa (8431), Simion Todoca (8425); **Economic:** Andreea Pintea (8419); **Cultură, Învăţământ:** Vasile Filip (8428); **Social:** Diana Duţu (8429); **Sport:** Daniel Scridon (8427), Adrian Hârţău (8433), Leonard Sfâra (8434);
Tehnoredactare: Ghizela Şerban, Ramona Vidulescu
REDACŢIE : tel. 0257.281802 (centrala); fax 0257.280655 (int. 8490), 0257.281797 (int.8489); e-mail:redactia.jurnalaradean@informmedia. ro, adevaruldearad@informmedia.ro, publicitate.jurnalaradean@informmedia.ro, publicitate.adevarul@informmedia.ro

Deszăpezirea, în pregătiri

Administraţia judeţeană a renunţat la cumpărarea instalaţiei de depistare a poleiului, dar pregăteşte licitaţia la deszăpezire.

> Instalaţia de depistare a poleiului nu va mai fi achiziţionată
> CRISTIAN DRĂGAN

ARAD. Administraţia judeţeană a început deja pregătirile pentru iarnă, în ceea ce priveşte activitatea de deszăpezire şi de intervenţii de combatere a poleiului. Reprezentanţii autorităţilor judeţene anunţă că şi în acest an vom fi pregătiţi în momentul în care va veni frigul.

Criza loveşte şi în pregătirile pentru sezonul rece. Cum Guvernul, prin Ordonanţa 63 a impus reducerea la maximul posibil a cheltuielilor cu bunuri şi servicii, administraţia judeţeană nu a avut de ales şi a renunţat la una dintre cele mai interesante investiţii anunţată anul trecut.

Este vorba despre o instalaţie specială de depistare a poleiului, care nu va mai fi cumpărată de Consiliul Judeţean. Anunţul a fost făcut de curând de vicepreşedintele Consiliului Judeţean, Cristian Drăgan: „Instalaţia de depistare a poleiului nu va mai fi achiziţionată în acest an", subliniind însă că vom fi pregătiţi de iarnă.

„În acest moment a început pregătirea caietelor de sarcini pentru deszăpezire. La începutul lunii septembrie vom publica pe SEAP caietul de sarcini, urmând ca în octombrie, dacă nu vor fi contestaţii, să semnăm contractul. Dorim ca anul acesta să fim pregătiţi din timp pentru perioada de iarnă", a subliniat Cristian Drăgan. **JA- S.B.**

CU PROBLEME

Vă reamintim, în cursul anului trecut, activitatea de intervenţie la deszăpezire s-a desfăşurat, cel puţin în prima săptămână în care a nins, cu foarte mari greutăţi. S-a ajuns chiar la ameninţări. Conducerea Consiliului Judeţean s-a arătat extrem de nemulţumită de faptul că pe anumite sectoare din drumurile judeţene se intervenea manual, nisipul fiind aruncat din remorci cu... lopata. Firma responsabilă a fost, atunci, somată cu rezilierea contractului, modalitatea de intervenţie schimbându-se în bine în câteva zile (când s-a trecut la deszăpezirea automatizată - aşa cum era de fapt prevăzut în contract).

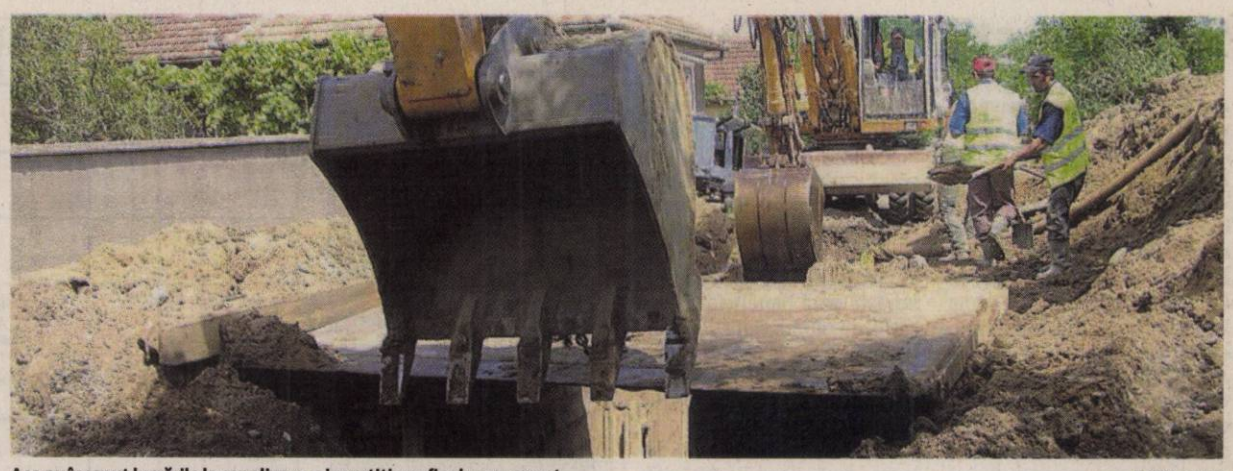

Aşa au început lucrările la canalizare, o investiţie cu final necunoscut. FOTO: A.B.D.

Canalizare, în vara lui 2011

Constructorii şi consultanţii nu se pun de acord cu privire la termenele de finalizare a canalizării din cele trei cartiere.

ARAD. Locuitorii din Sânicolaul Mic sunt primii care vor scăpat de şantier. Aşa susţin toţi în acest caz: de la consultant şi constructor, care cred că lucrările vor fi finalizate aici (desigur fără retuşurile de rigoare şi intervenţiile ulterioare) la finele lui septembrie 2010, şi până la Primăria Arad, care, prin vocea directorului executiv al Direcţiei Tehnice, susţine că investiţia va fi cu siguranţă finalizată până la finele anului. „Nu pot să afim că lucrările vor fi finalizate în septembrie, deşi pe hârtie stăm foarte bine. Ritmul scăzut al lucrărilor de la mijlocul lunii iunie- mijlocul lunii iulie ar putea să impieteze asupra finalul lucrărilor. Mai sunt lucrări de făcut aici mai ales la capitolul asfaltare. Canalizarea a fost finalizată în proporţie de 95-96%", a precizat Răzvan Popa.

Totuşi, chiar şi la canalizare mai sunt de făcut retuşuri. Sunt în curs de montare pompele aferente staţiei de pompare, unele guri de scurgere trebuie modificate, unele canale retuşate etc. "Lucrările care nu sunt executate corespunzător nu vor fi plătite de Primăria Arad", ne-a asigurat directorul.

> Nu pot să afirm că lucrările vor fi finalizate în septembrie, deşi pe hârtie stăm foarte bine
> RĂZVAN POPA

AU RENUNŢAT LA AUDIT EXTERN

Banii au fost un motiv de scandal şi între firma care a realizat canalizarea în Sânicolaul Mic şi cea care avea ca obligaţie asfaltarea străzilor din cartier. Timp de o lună, exact în perioada în care ritmul lucrărilor de aici a lăsat de dorit, nici una dintre firme nu a vrut să îşi asume greşelile evidente pe trei străzi din cartier, acolo unde asfaltul s-a surpat în repetate rânduri. Se vorbea chiar de un audit extern care să vină să stabilească a cui e vina, firma vinovată urmând a fi cea care trebuia să refacă lucrarea pe cele trei străzi. Din informaţiile pe care le deţinem, în cele din urmă nu s-a mai apleat la nici un audit. Una dintre firme şi-a asumat greşeala şi va trece pe banii ei la refacerea străzilor cu probleme.

ADRIANA BARBU
adriana.barbu@infrommedia.ro

Ştrandul Neptun, sub imperiul muzicii

Mii de arădeni au ales să-şi petreacă seara de sâmbătă la ştrand, alături de Andreea Bănică şi Direcţia 5, printre mici şi bere.

Penultima seară a zilelor oraşului, cu muzică şi vedete FOTO: A.B.D.

ARAD. Nu a fost ca-n alţi ani, dar tot a fost plin de lume pe ştrand, la concertul oferit de Primăria Arad cu ocazia Zilelor Aradului. Conform cifrelor încă neoficiale, peste 9.000 de arădeni şi-au petrecut seara de sâmbătă pe platoul din spatele ştrandului, la concert. Per total, s-au vândut, tot potrivit unor date neoficiale, peste 13.000 de bilete de intrare la ştrand pe parcursul acelei zile. Oferta muzicală nu a fost nici ea ca în alţi ani, criza limitând şi numărul artiştilor importanţi prezenţi pe scenă, însă numele care au încălzit atmosfera au fost îndeajuns pentru a-i mobiliza pe arădeni. Cei mai aplaudaţi au fost, aşa cum era de aşteptat, Andreea Bănică şi Direcţia 5. Seria concertelor de la ştrand a fost deschisă de formaţia italiană „The even" şi a continuat cu arădenii de la Quaternion&Brad Vee. Apoi, pe scenă a urcat trupa „Le Orme", din Italia, după care, târziu după ora 10.00, a venit rândul vedetelor serii. Pentru spectacol, cei de la Direcţia 5 au încasat 3.500 de euro, iar Andreea Bănică 800. Concertele formaţiilor din Italia au fost sponsorizate de comunitatea italiană din Arad.

Imaginea de ansamblu a fost însă aceeaşi şi ca în trecut: un du-te-vino continuu, mulţi copii şi adolescenţi, un vacarm specific concertelor de gen, rockeri la barurile lor, prea mulţi mici şi prea multe prăjeli, care au condimentat aerul concertului, arădeni „prea" fericiţi, veniţi parcă chitiţi să-şi facă de cap şi mulţi fani. Până şi politicienii au onorat, ce-i drept, pentru puţin timp, evenimentele de la baza de agrement, fie că au fost de la putere, fie din opoziţie.

JA-A.B.D.

DURERE

Dacă zona limitrofă celei în care a fost organizat concertul a fost luată cu asalt de arădeni, zona comercială, cândva centrul de atracţie al ştrandului, a fost de nerecunoscut. Terase părăsite, baruri demolate, întuneric şi linişte. O imagine parcă a sabotajului într-o zonă care odinioară ar fi bătut cu siguranţă recordul la încasări. Loc pentru toţi ar fi la Ştrandul Neptun.

A fost coadă la cătlane

ARAD. Mii de arădeni au luat cu asalt ştrandul duminică, cu ocazia Festivalul Cătlanelor. Potrivit organizatorilor, iniţial au fost pregătite 2.000 de porţii de mâncare gătită la cătlan, dar numărul a fost suplimentat în urma cererii foarte mari. Arădenii au putut alege dintre zeci de feluri de mâncare: gulaş, fasole cu ciolan, tocăniţă de vită, ciorbă de peşte, şi multe alte sortimente pregătite de bucătari arădeni şi maghiari, care mai de care mai talentaţi. Una dintre senzaţiile festivalului a fost echipa formată din doi chinezi. Aceştia au pregătit tăiţei cu carne de vită, dar nu au vrut să divulge reţeta şi nici condimentele. Cozile la mâncare au fost pe măsură. **JA-A.G.**

www.aradon.ro
download. mai multe foto

Mii de arădeni au ales duminică Festivalul Cătlanelor FOTO A.G.

Lucrări de reabilitare FOTO: JA

Suplimentare de fonduri

ARAD. Suplimentare de fonduri pentru lucrările de reabilitare comandate de Primărie pentru Şcoala Generală nr. 18, de pe strada Vasile Conta nr. 2B. Municipalitatea a negociat realizarea de lucrări suplimentare cu firma constructoare. S-a ajuns şi la reducerea sumei maxime pe care Primăria s-a arătat dispusă să o plătească. Contractul a fost semnat cu firma arădeană T.C.S. & C.T. SRL. la o valoare finală de 127.450 lei, deşi valoarea contractului a fost estimată iniţial la 134.435 lei. **JA - S.B.**

Nou
Varice?
Tratament eficient şi modern !!
Tratăm varicele prin Scleroterapie Asistată Ultrasonografic (UGS) :
- fără operaţie chirurgicală
- fără anestezie – este nedureroasă
- fără cicatrici postoperatorii
- fără absenţa de la serviciu / concediu medical
- pacientul îşi poate desfăşura activităţile zilnice obişnuite în câteva ore de la intervenţie.

HEMOROIZI? FISURI ANALE?
TRATAMENT FĂRĂ OPERAŢIE
Sunt folosite cele mai noi tehnici practicate in Comunitatea Europeană:
- Investigaţiile videocomputerizate
- Fototermocoagularea în spectru infraroşu
- Excizia cu unde de radiofrecvenţă

Colonoscopie şi Ecografie Abdominală Gratuite în cadrul tratamentului!
10% reducere din costul tratamentului pentru pensionari
Arad: 0257 213 888
LaurusMedical clinics
www.laurusmedical.ro
RECLAME

Sesiunea ştiinţifică „Cartierele Aradului”

ARAD. O delegaţie a Universităţii de Vest „Vasile Goldiş” condusă de prof. univ. dr. Aurel Ardelean, rector al Universităţii de Vest „Vasile Goldiş”, a participat la sfârşitul săptămânii trecute, în sala 60 a Palatului Administrativ, la Conferinţa ştiinţifică pe teme legate de istoria municipiului, desfăşurată în cadrul „Zilelor Aradului”. Cu acest prilej rectorul Aurel Ardelean a susţinut comunicarea „Cartierele arădene în perioada interbelică, într-o viziune monografică a Aradului de la 1938”. A prezentat, de asemenea, câteva consideraţii privind perspectivele municipiului, implicarea mediului academic în dezvoltarea socio-culturală a acestuia. A apreciat ca meritorie iniţiativa de a realiza monografii pentru cartierele Municipiului Arad, susţinută de Centrul Cultural Arad, evidenţiind faptul că până la această dată beneficiază de o astfel de monografie doar cartierul Pârneava. „Un studiu al Monografiei Aradului realizat în anul 1938 îl considerăm deosebit de interesant pentru că acesta este primul demers istoric în care cartierele arădene sunt prezentate”, a spus Aurel Ardelean, rectorul Universităţii de Vest „Vasile Goldiş”.

Rectorul Aurel Ardelean FOTO: FAN

REŢETA ZILEI

Supă de roşii cu găluşte

INGREDIENTE: 1 kg roşii, 1 cutie roşii decojite în suc, 2 morcovi, 2 rondele groase de ţelină, frunze de ţelină, 2 cepe, 2 ardei graşi, 1 cartof mare, 2 linguri ulei măsline, sare, piper 4-5 litri apă. Pentru găluşte: 2 ouă, 7 linguri griş, 1 lingură ulei, 1 vârf de sare.

MOD DE PREPARARE: Se opăresc roşiile pentru a putea fi decojite mai uşor. După ce s-au răcit, se decojesc şi se mixează pulpa împreună cu cele din conservă. Pupla de roşii se pune în strecurătoare şi se pisează până ce rămâne numai miezul. Se pun la fiert într-o oală mai mare legumele, iar când cartoful e aproape fiert se adaugă sucul de roşii. Înainte de a pune găluştele în supă se vor scoate legumele. Pentru găluşte se bate spumă albuşul de ou, după care se adaugă gălbenuşurile frecate şi ele cu sare şi 1 lingură de ulei. Se toarnă grişul, în ploaie şi se amestecă. Se lasă focul mic la supă şi se pun găluştele. Se lasă aşa la foc mic vreo 5-7 minute. **Poftă bună!**

Pentru mai multe REŢETE intră pe **www.culinar.ro**

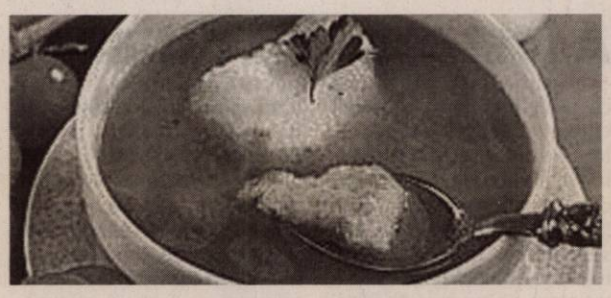

ÎNTRERUPERI DE CURENT

Marţi, 24 august 2010. În Municipiul Arad, h8.30-12.30: Str. Tarafului; h 8.30-17.30: Str. C. Romanilor - D1, E1,F1, G1, H1, J1, K1, Bd. Revoluţiei nr. 12-18, C. Zimandului - incinta fost CAP Grădişte; h 11.30-15.30: Blocurile cuprinse în perimetrul str. Ştefan cel Mare, Gogol, Caransebeşului. În judeţ, h 8-17: Ineului (str. Crişan, Păstorilor, Gutuiului, A. Iancu, G. Ureche), Dud; h 9-13: Pecica - zona CPL; h 9-15: Apateu, Berechiu, Moţiori, Susag, Tălmaci, Coroi, Craiva (p), Şomoşcheş (p); h 9-18: Zăbrani (p), Chesinţ.

www.aradon.ro

SOLUŢIA INTEGRAMEI LA NR PRECEDENT

T – C – L – LEI – A – GOGOSARI – TAIN – MANA – HREAN – A – FASOLE – ER – DOP – TIP – VO – ETIC – CE – IVARE – EV – L – U – UDE – DOVLECI – MAZARE – SOI – ON – RA – ZOB – INALT – AD – SENAT – APTE – EST – IM – PITIC – E – U – ELEV – IOV – PIN – VINETE – CEEA – AA

Insecte	↓	Legat de pământ / Insectă	↓	Nene! / Tras în piept	↓	Plini de viaţă / Norol	→ ↓			A scoate capul / Aceea		Pui în el / Rudă de sânge
→		↓		↓		↓		Insectă / Vîţe de eroi	→	↓		↓
Sporadice / Zburătoare	→				Insecte / Murdar de noroi	→		↓			Neted	
→					↓	Îndemnul gazdei / Insecte	→		Face valuri în club!	→	↓	
Impozit / Pasăre solitară	→			Cuprins de amor! / Face curat	→	↓	Stau în aulă! / Femela cu iaşmac	→	↓	Calm la final! / Vârf de deal	→	
→			Insectă	↓			↓			↓		Laică
Calculaţii / Lichid nutritiv	→		↓						Doar ea / Ca un crin	→		↓
↓ →					Verigă / Loc gol!	→		Argint / Dânsul	→ ↓		În centru la Mainaş!	
	Final de dans! / Insectă	→		Insecte / Insectă	→ ↓			↓			↓	
→	↓	Armă cu săgeţi / Paradis	→	↓		Insecte	→					
Cele din clasă! / Pâţită	↓	↓			Cotă medie!	↓						
→			Într-un cuplu / În stoc!	→	↓							
Măsură de domn / Omise / Birlic	→		↓									
		Ciolan / Azuriu în lan	→		Prinde goanga în insectar							
Văzuţi la urmă! / Insecte	→	↓	Are idei	→	↓							
→												

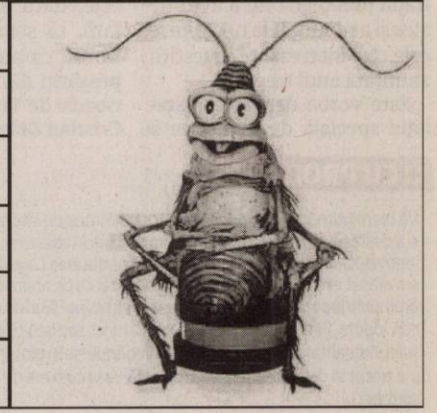

CONCURSUL „CUVINTE NOROCOASE”

COMPLETEAZĂ INTEGRAMELE DIN PERIOADA 3-18 AUGUST 2010 A.C. TRIMITE CELE 14 INTEGRAME (ÎNTR-UN SINGUR PLIC ŞI CU UN SINGUR TALON) PÂNĂ ÎN 25 AUGUST 2010 LA SEDIUL REDACŢIEI NOASTRE, STR. POETULUI NR. 1C SAU PE B-DUL REVOLUŢIEI NR. 81. POŢI CÂŞTIGA UN APARAT ELECTROCASNIC. EXTRAGEREA VA AVEA LOC ÎN 26 AUGUST A.C.

ABONAT: ☐ DA ☐ NU

JURNAL ARĂDEAN

NUME: .....

ADRESĂ: .....

.....

TEL. .....

E-MAIL: .....

Programe TV Luni, 23 August

TVR 1

07:30 Cu 80 de tablouri la capătul lumii
08:00 Armăsarul sălbatic
08:30 Noah şi Saskia. (s).
09:00 Pur şi simplu delicios. (reluare)
09:10 Vezi România! (r)
09:15 Transformarea. (r)
10:15 Dovadă de iubire. (s)
11:15 Ca la carte. (r)
12:05 Amintiri din istorie
12:15 Zile şi nopţi. (r)
12:50 Legendele palatului: doctorul Hur Jun. (r)
14:00 Telejurnal. Sport (criptat) Meteo
14:45 Pur şi simplu delicios. (reluare)
15:30 Kronika
17:00 Palatele lumii. (d.)
17:30 Planeta arborilor. (s)
18:00 Reţetă pentru siluetă. (reluare)
18:30 Amintiri din istorie. (s) (r)
18:35 Vezi România! (r)
18:40 Legendele palatului: doctorul Hur Jun. (s)
19:40 Invinge apele!
19:45 Sport
20:00 Telejurnal. Meteo
21:10 Extravagantul Raines. (s., SUA, 2007) Episodul 7 (ultimul)
22:10 30 Rock. (SUA, 2006) Sezonul I Cu: Tina Fey ,Tracy , Jane Krakowski , Jack McBraye, Scott Adsit, Judah Friedlander, Alec Baldwin , Keith Powell ,Katrina Bowden. Conceptul serialului Tina Fey. Cântă: Jane Krakowski, Tina Fey, Jason Sudeikis, Tracy Morgan, Gladys Knight and the Pips Muzică originală de: Jeff Richmond, Matthew Clark,Tom Houghton, Michael Trim Şapte
23:00 Miss Universe România - Making of
24:00 Telejurnal. Sport (criptat) Meteo
00:15 Anatomia lui Grey. (serial)

PRO TV

07:00 Ştirile Pro Tv. Ce se întâmplă, doctore? Omul care aduce cartea
10:00 Cum am devenit gheişă. (dramă, SUA, 1986) Regia: Lee Philips Cu: Pam Dawber, Richard Narrita, Stephanie Faracy, Robert Ito
12:00 Tânăr şi nelinişti. (r)
13:00 Ştirile Pro Tv
13:45 Gemenele Olsen în acţiune
14:30 Pistruiatul. (r)
16:00 Tânăr şi nelinişti., ep. 3806 Povestea a trei familii care trăiesc în Genoa City, "Tânăr şi nelinişti" acoperă cele mai importante şi interesante teme ale vieţii moderne, pornind de la muzică şi carieră până la situaţii limită în care se ating teme extrem de actuale cum ar fi SIDA, alcoolismul, drogurile, religia, adopţiile, avortul.
17:00 Ştirile Pro Tv. Vremea
17:45 Serviţi, vă rog! (r)
19:00 Ştirile Pro Tv. Sport
20:30 Îngeri căzuţi. Regie: Kevin VanHook (aventuri) Cu: Casper Van Dien, Kristen Miller, Geoffrey Lewis, Navid Negahban, Scott Whyte, Tom Bosley. Sport
22:30 Ştirile Pro Tv
23:00 Supernatural: Aventuri în lumea întunericului., ep. 1, anul V
00:00 Mesaje de dincolo. (s)
01:00 Îngeri căzuţi. (r)
02:30 Ştirile Pro Tv. (r)
03:30 După 20 de ani. (r)
04:30 România, te iubesc! (reluare)
06:00 Happy Hour. (r) O oră de veselie cu muzică live, dans, poveşti de viaţă deosebite, interviuri cu cele mai mediatizate vedete ale momentului, informaţii în premieră, dar şi întâmplări impresionante care se vor petrece chiar în studio...

ANTENA 1

08:00 Matinal: Liber la vacanţă. cu Nicolle şi Alex
10:00 Xena: Prinţesa războinică. Xena este unul dintre serialele de gen cele mai spectaculoase, apreciat de telespectatori atât pentru atmosfera de legendă, cât mai ales pentru eroina extraordinarelor aventuri mitologice - Xena, Prinţesa războinică, o femeie frumoasă, o brunetă trupeşă cu ochi albaştri, curajoasă şi atletică, excelentă cunoscatoare a artelor marţiale şi a armelor acelor vremuri de demult.
11:15 Partenerul meu tăcut. (r)
13:00 Observator. Meteo
14:00 Benny Hill
14:30 Iubirea face farse. (r)
16:00 Observator Meteo
17:00 Bun de cinste
17:45 Romance: Să te prezint părinţilor
19:00 Observator. cu Alina Petrescu Sport Meteo
20:30 Operaţiunea Delta Force. (acţiune, 1996, SUA) Regia: Sam Firstenberg Cu: Ernie Hudson (No Escape), Jeff Fahey (Woman of Desire, Wyatt Earp), Frank Zagarino (Terminal Impact), Rob Stewart. Delta Force este trupa de comando pe care guvernul american o foloseşte în rezolvarea problemelor mai dificile. Înfrânge o grupare teroristă din Africa de Sud, AFA, salvează un important membru al guvernului american. Indiferent de timp, de loc, membrii acestei grupări sunt gata de luptă. Pentru ei, nimic nu este imposibil.
22:30 Observator. cu Andreea Berecleanu şi Andrei Zaharescu Sport Meteo
23:30 Eroii. (serial)

HBO

07:30 Ţi-l prezint pe Dave. Comedie, SUA, 2008. Cu: Eddie Murphy, Elizabeth Banks
09:00 Războiul minţii. SF, SUA, 2009. Cu: Chris Evans, Dakota Fanning
10:45 Eu şi Marley. Comedie, SUA, 2008. Cu: Owen Wilson, Jennifer Aniston
12:40 Prăbuşirea casei Saddam (I). Dramă, Marea Britanie, 2008.
13:40 Prăbuşirea casei Saddam (II). Dramă, Marea Britanie, 2008.
14:45 Speed Racer. Acţiune, SUA, 2008. Cu: Emile Hirsch, Christina Ricci, Susan Sarandon
17:00 Crăciunul. Dramă, SUA, 2007. Cu: David Wall, Sean Patrick Brennan, Kerry Wall
18:30 Pe platourile de filmare
19:00 Trenul foamei. Scurtmetraj, România, 2009.
19:30 Caviar. Scurt-metraj, România, 2009. Cu: Andi Vasluianu, Oana Ioachim
20:00 Caravana cinematografica. Dramă, România, 2008. Regia: Titus Muntean. Cu: Dorian Boguţă, Iulia Lumânare, Mircea Diaconu
21:45 Colivia. Scurt-metraj, România, 2009. Cu: Adrian Titieni, Clara Vodă, Vlad Vodă,
22:05 Lord. Scurt-metraj, România, 2009. Regia: Adrian Sitaru. Cu: Andreea Samson, Sergiu Costache
22:35 Derby. Scurt-metraj, România, 2010. Regia: Paul Negoescu. Cu: Bogdan Voda, Clara Vodă, Maria Mitu
22:55 Poliţist, adjectiv. Dramă, România, 2009. Cu: Dragoş Bucur, Vlad Ivanov, Ioan Stoica
00:50 The Shukar Collective Project. Documentar

CULTURAL

08:30 Minorităţi (r) **09:00** Daniel Deronda (r) **09:55** Învinge apele! **10:00** Maestro (r) **11:00** Copiii de la Opera din Beijing (r) **12:00** Jurnalul cultural (r) **12:30** Retro clip (r) **12:40** Momentart (r) **12:45** Ordinea cuvintelor(r) **12:55** Între cer şi pământ (r) **13:25** Decor si stil (r) **13:55** Învinge apele! **14:00** 1001 de poveşti (r) **14:30** Album de familie (d., Franţa, 2004-2006) **15:05** Art@.ro (r) **16:30** Identităţi (r) **17:00** Garantat 100% (r) **18:00** Concertele TVRC (r) **18:55** Capodopere din Galeria de Artă... **19:00** Toate vieţuitoarele mari şi mici (s)

AXN

07:00 The Amazing Race Asia II **08:05** Foc sălbatic I Dramă, SUA, 2005. Cu: Nicole Tubiola, Andrew Hoeft, Genevieve Cortese **09:00** Joan din Arcadia I Dramă, SUA, 2003. Cu: Joe Mantegna **10:00** The Amazing Race Asia II Reality Show, SUA, 2007. **11:00** Teleshop **12:00** Foc sălbatic I **13:00** Joan din Arcadia I **14:00** La limita imposibilului IV **15:00** La limita imposibilului IV **16:00** The Amazing Race Asia II **17:05** Foc sălbatic I **18:05** Joan din Arcadia I **19:05** La limita imposibilului IV **20:05** La limita imposibilului IV **21:05** Căzut din cer 3

B1

07:00 Teleshopping **07:30** Documentar DW **08:00** Teleshopping **08:30** Naşul cu Radu Moraru (r) **12:00** Ştiri cu Ioana Reit **12:30** Teleshopping **13:05** Calea europeană cu Dan Cărbunaru **14:00** Evenimentele zilei - Best of **16:00** Documentar DW **16:30** Documentar DW **17:00** Documentar DW **17:30** Documentar DW **18:00** 6! Vine presa **20:00** Naşul cu Radu Moraru **00:00** Calea europeana (r) **01:00** 6! Vine Presa (r) **03.00** Închiderea programului

PRIMA TV

07:00 Camera de ras **07:30** Gazda de profesie (r) **08:20** Sport cu Florentina **08:30** Teleshopping **09:15** Nimeni nu-i perfect **09:45** Micul dejun cu Dick si Dorothy – actiune, Canada-Anglia (r) **11:45** Galileo **13:15** Camera de ras **14:30** Prima zi - reality show **15:30** Nimeni nu-i perfect (r) **16:00** Teroare in munti – actiune, S.U.A. **18:00** Focus **18 19:00** Focus Sport **19:30** Gazda de profesie **20:30** Intalnire pe intuneric - reality-show **22:00** Focus Monden **22:30** Trasnitii **23:15** Best Of Mondenii Show **23:30** Cod Omega – actiune, S.U.A. **01:30** Focus **18** (r)

PROCINEMA

07:30 Desene animate: Hi Hi Puffy Amiyumi (s) **08:30** Francois Villon, poetul vagabond, partea I (dramă, Romania, 1989) **10:30** Laboratorul lui Dexter (s) **11:00** Desene animate: Tabăra Lazlo (s) **11:30** Happy Hour (redifuzare) **13:00** Teo (redifuzare) **14:15** Celebritate (s) **14:45** Huff (s) (r) **15:45** Atunci i-am condamnat pe toţi la moarte (dramă, România, 1971) **17:30** Spitalul de urgenţă (s) **18:30** Un bărbat bun la toate (s) **19:00** Veronica Mars (s) **20:00** Aproape de adevăr (s) **21:00** Prietenii tăi (s) **22:00** Operaţiunea Delta Force (acţiune, SUA)

ANTENA 2

07:15 Mincinoşii (r) **09:00** Azi in trecut **09:10** Răi da' buni - best of (r) **11:15** Conferinţa de presă (r) **12:45** Confidenţial (r) **15:00** Traieşte Sănătos (emisiune prezentată de Simona Bălănescu) **16:45** It's show time (emisiune prezentată de Oana Mares) **18:00** La hanu' lu' Tatu **19:00** Punk'd (divertisment, SUA) **19:30** Răi da' buni **20:45** Conferinţa de presă **22:15** Agentul VIP (emisiune prezentată de Cristian Brancu) **23:45** In căutarea adevărului (documentar, SUA) **00:45** Răi da' buni (r)

ACASĂ

05:30 Îngeraşul (s) **07:00** Îngeraşul (s) **08:15** Săracii tineri bogaţi (r) (s) **09:45** Legământul (r) (s) **11:15** Al şaptelea cer (r) (s) **12:30** Împreună pentru totdeauna (r) (s) **14:00** Marina (s) **15:30** Victoria (s) **16:25** Vremea de Acasă **16:30** Legământul (s) **17:30** Poveştiri adevărate - emisiune cu poveşti reale despre viaţă, prezentată de Ioana Maria Moldovan **18:30** Împreună pentru totdeauna (s) **19:30** Săracii tineri bogaţi (s) **20:30** Predestinaţi (s) **21:30** Cealaltă faţă a Analiei (s) **22:30** Poveştiri de noapte - emisiune prezentată de Cabral şi Mircea Solcanu

CINEMAX

07:00 Giulia nu are întâlniri noaptea **08:45** Pune-ţi o dorinţă Dramă, Argentina, 2007. Regia: Marcos Carnevale. **10:40** Om la apă! Comedie, SUA, 2008 **12:15** Să pleci din Barstow Dramă, SUA, 2008. Regia: Peter Paige. Cu: Kevin Sheridan, Michelle Clunie, Steven Culp, Ryan Michelle Bathe **13:45** Nebunia regelui George **15:35** Elvis Mitchell: Interviuri - Quentin Tarantino **16:05** Giulia nu are întâlniri noaptea **17:50** Oferă-mi plăcere! **19:15** Tatăl Giovannei **21:00** Generaţia pierdută **23:00** Videoul lui Benny

HALLMARK

08:00 Touched by an angel II **09:00** Crimele din Midsomer: Resentimente dezgropate **11:00** Gossip **13:00** Amy I Serial de mare succes inspirat din viaţa mamei actriţei Amy Brenneman, care a lucrat în domeniul asistenţei sociale. **14:00** Touched by an angel II **15:00** Crimele din Midsomer: Moartea unui străin **17:00** Locuri ascunse **19:00** Amy I **20:00** Jordan **21:00** Lege şi ordine: Intenţii criminale VIII **22:00** Lege şi ordine: Intenţii criminale VIII **23:00** Lege şi ordine: Intenţii criminale VIII

ANTENA 3

08:00 Ştiri **09:00** Ştiri **10:00** Ştiri **10:10** News Magazine **11:00** Ştiri **11:10** News Magazine **12:00** Ştiri **13:00** Ediţia de prânz **14:00** Ştiri **15:00** Ediţia de prânz **16:00** Ştiri **16:05** Bizbazar cu Moise Guran **17:00** Ştiri **17:05** Antena 3 Special cu Paula Rusu **18:00** Ştiri **18:45** La ordinea zilei cu Dana Grecu şi Radu Tudor **20:00** Ştirea zilei cu Gabriela Vrânceanu Firea **21:00** Subiectiv cu Răzvan Dumitrescu. Emisiunea se adresează tuturor românilor, va aborda problemele arzătoare ale acestora **23:00** Ştiri **23:05** În gura presei

M1

06:50 Dimineaţa **10:00** Poveşti din Paris **10:50** Puterea cunoaşterii **11:45** Living. Emisiune de divertisment **13:01** Ştiri **13:55** Vecinii **14:35** Magazinul Rromilor **15:05** Domovina **15:35** Dimineaţa (rel.) **17:25** Jurnal regional **17:35** Ştiri **17:45** Poftiţi la un ceai! **18:50** Serial: Altă viaţă! **19:40** Serial: Fiicele lui McLeod **20:30** Ştiri, sport **21:00** Girofarul albastru **22:00** Enigmă mortală (thriller SUA) **23:40** Seara **00:05** Ştiri

REDACŢIA NU ŞI ASUMĂ RESPONSABILITATEA PENTRU EVENTUALELE SCHIMBĂRI

DISCOVERY

11:00 Meserii murdare **12:00** O pradă mortală **13:00** Cum se fabrică? **14:00** Vânătorii de mituri. Adam Savage şi Jamie Hyneman, ajutaţi de echipa lor încearcă să separe adevărul de legendele urbane. **15:00** Secundele dinaintea dezastrului **16:00** Tehnologie extremă **17:00** Meserii murdare **18:00** Top Gear **19:00** Cum se fabrică? **20:00** Tehnici esenţiale de supravieţuire **21:00** Monştrii apelor **22:00** La faţa locului **22:30** Accidente şocante **00:00** Grănicerii americani **01:00** Tehnici esenţiale de supravieţuire.

Maternul „produce" lunar 5.160 kg de rufe murdare FOTO: D.D.

Cine spală rufele Maternităţii?

Spitalul Clinic de Obstetrică Ginecologie Arad aşteaptă ofertanţi pentru serviciul de spălătorie.

ARAD. 95.356 lei (aproape un miliard de lei vechi) este dispus să ofere Spitalul Matern din Arad pentru prestarea serviciilor de spălătorie, în ultimele patru luni ale acestui an. Astăzi este ultima zi în care firmele interesate îşi pot depune ofertele. Va fi aleasă firma care propune cel mai scăzut preţ. Câştigătorul licitaţiei va încheia cu spitalul un contract de achiziţie publică.

Ce va avea de făcut prestatorul de servicii de spălătorie? Atribuţiile sale conţin următoarele etape: preluarea lenjeriei murdare provenite din spital (lenjerie nou-născuţi, lenjerie adulţi, lenjerie murdară sau contaminată, uniformele personalului), transportul lenjeriei murdare provenite din spital, procesul de spălare (cu detergenţi, aditivi şi dezinfectanţi chimici avizaţi sanitar şi special formataţi pe rufe), procesul de uscare, procesul de călcare, depozitarea lenjeriei curate într-un spaţiu special amenajat, predarea lenjeriei curate, testarea microbiologică a lenjeriei finite în vederea evaluării calităţii serviciilor de spălătorie.

Conducerea Maternităţii arădene estimează că, în cele patru luni de derulare a contractului, spitalul va „produce" 20.640 de kilograme de rufe murdare. Cantitatea poate fi majorată sau micşorată în raport cu fondurile alocate şi în funcţie de necesitatea şi cazuistica spitalului.

Câştigătorul licitaţiei pentru prestarea serviciilor de spălătorie va avea posibilitatea prelungirii contractului pe încă patru luni (1 ianuarie-30 aprilie 2011).

JA-D.D.

Preţul căldurii nu va urca în această iarnă FOTO JA

Căldura nu se scumpeşte

LUGOJ. Premierul Emil Boc a anunţat că subvenţiile pentru termoficare vor rămâne în vigoare şi în iarna acestui an, chiar dacă, de câteva luni, s-a tot vorbit despre sistarea lor. Potrivit declaraţiilor primului ministru, şi în acest an gigacaloria va fi subvenţionată cu 45 la sută de către Guvern. „De asemenea, populaţia primeşte subvenţia în funcţie de venituri pentru căldură. Cele două forme de subvenţie merg mai departe şi în acest an", a mai spus Boc. Cu toate acestea, şeful Guvernului este hotărât ca din luna aprilie 2011 să fie pusă în practică o strategie în acest sens, iar subvenţiile să fie primite diferenţiat. „Ceea ce am cerut Guvernului este să pregătească strategia astfel încât subvenţia pe viitor să fie acordată numai celor care au nevoia socială a fi susţinuţi de la stat şi nu va mai fi plătită nediferenţiat. În toamna acestui an se va merge încă pe această formulă întrucât primăriile trebuie să aibă resurse să achiziţioneze din timp combustibilul", a afirmat Boc.

De altfel, o echipă interministerială lucrează deja la posibile strategii de acordare a subvenţiilor în funcţie de venituri, dar se caută şi o stabilire a preţului care să nu afecteze prea tare populaţia.

Local, stăm bine

În ceea ce priveşte Primăria Arad, potrivit unor declaraţii anterioare ale edilului Gheorghe Falcă, partea de subvenţie la căldură care revine Municipalităţii este acoperită pentru tot anul, aşa că nu vor fi probleme cu căldura. **JA-A.G**

Vot pentru Centrul de Îngrijire Zi şi Consiliere Ineu

ARAD. Aleşii judeţeni vor fi convocaţi, la finele acestei luni, la o şedinţă în cadrul căreia vor lua măsuri pentru a răspunde pozitiv solicitării Direcţiei Generale de Asistenţă Socială şi Protecţia Copilului Arad. Solicitarea vizează înscrierea în proprietatea publică a judeţului a clădirii cu etaj şi mansardă, edificată de instituţie, în care funcţionează Centrul de Îngrijire Zi şi Consiliere Ineu. Aleşii vor face demersurile legale în vederea trecerii acestei investiţii în patrimoniul public al Judeţului Arad.

Aleşii convocaţi în şedinţă FOTO: JA

JA - S.B

EVS NORMAN CONSULTING Anglia Filiala Arad
Recruteaza medici generalisti / chirurgi / urgente pentru locuri de munca in Marea Britanie
CV-urile se trimit la e-mail: **evsnormanconsulting@rdsar.ro**
sau fax: **0257 228 824**
Informatii suplimentare la tel: 0357 439 400
(H-328050)

Economia judeţului Arad începe să îşi revină timid

ARAD. Semne timide de revenire a economiei la nivel judeţean. Producţia industrială şi veniturile companiilor din vânzarea de produse au crescut simţitor în acest an. Cu toate acestea, situaţia economică a judeţului nu poate fi oglindită doar prin calcularea valorii a doi indicatori.

Direcţia Judeţeană de Statistică a raportat o creştere a câtorva indicatori economici la nivel de judeţ. Potrivit datelor din raportul instituţiei arădene, producţia industrială realizată în perioada 1 ianuarie - 30 iunie a înregistrat o creştere de 13% comparativ cu perioada similară din anul precedent.

Totodată, cifra de afaceri a întreprinderilor cu activitate principală de industrie (piaţa internă şi piaţa externă) în perioada 1 ianuarie - 30 iunie 2010 a înregistrat o creştere de 24,9% comparativ cu perioada corespunzătoare din anul precedent, informează Direcţia de Statistică.

JA - S.B.

COMENTARIU

Simion Todoca

Furtul propriei căciuli, la români

Din discuţiile cu mai mulţi primari de comune, referitoare la reducerile de personal pe care sunt obligaţi să le facă, s-a desprins aceeaşi idee : după ce vor fi făcut reducerile impuse, primăriile vor avea cheltuieli mult mai mari decât până acum. Pe lângă o primărie există o sumedenie de activităţi, prestate, până acum, de lucrători care se mulţumeau cu salarii mici. Micile reparaţii, diferitele corvezi zilnice, unele servicii, reprezentau o cotă aproape insesizabilă din bugetul primăriei, însă asigurau pâinea unor familii, care, de acum, vor rămâne fără sursă de venit. Acum, însă, toate acestea vor trebui asigurate de către firme specializate, care vor jupui pur şi simplu primăriile.

> Nu ne mai furăm căciula, îi dăm foc, crezând că ne va fi mai cald

Un exemplu concret : o primărie din judeţ, nu spun care, ca să nu aibă bietul primar probleme, avea angajat, cu 600 lei pe lună, un electrician, care asigura buna funcţionare a instalaţiilor de la Primărie, dar şi a iluminatului stradal. Se ardea un bec, omul urca pe stâlp şi îl schimba, repara ce era de reparat la transformator, avea grijă ca săteanul să nu meargă seara acasă pe orbecăite. Primarul unei alte comune, învecinate, nu s-a încurcat cu vreun amărât de şomer localnic, ci, pentru întreţinerea iluminatului stradal a făcut contract cu o firmă : 300.000 Euro!

O să spuneţi că primarul ăla, de-al doilea, este un tâlhar, că a făcut asta ca să bage el în buzunar un peşcheş gras de la firma cu pricina, sau că firma, de fapt, este a unor rude, dacă nu chiar, mascat, a lui. Aşa o fi, numai că, iată, şi celălalt primar, corect cu banii comunităţii, este obligat să apeleze tot la o firmă. Pentru alte activităţi curente, alte firme, alţi bani. Este normal? De la ADP Bucureşti au fost concediaţi 600 de lucrători din totalul de 800. Toţi primarii de sectoare au spus, la unison, că firmele care vor face exact ceea ce au făcut cei concediaţi vor încasa sume cu mult peste valoarea câtorva mii de salarii la nivelul salariilor disponibilizaţilor. Şi, încă ceva: acei oameni erau romi. Nu s-au dus la furat sau la cerşit prin Europa, au muncit, au fost, ca să zic aşa, integraţi în societate. Cine va fi vinovat pentru ce vor face aceştia, rămaşi fără mijloc de subzistenţă?

simion.todoca@informmedia.ro

INTERVIU JA. LUCIAN RIVIŞ TIPEI, DEPUTAT PDL ARAD, COLEGIUL 1

„Alături de om, nu doar în campanie"

Deputatul arădean promovează acţiuni care devin tradiţionale în municipiul Arad.

Chiar dacă a fost vacanţă, au existat câteva acţiuni locale la care aţi participat. Ne puteţi spune despre ce este vorba?

TIPEI: Este adevărat că am avut şi eu o mică vacanţă, dar nu am renunţat la implicarea mea în acţiunile desfăşurate în Arad. S-au continuat întâlnirile pe zone cu cetăţenii, asa cum s-a făcut şi până acum, pentru că aceste întâlniri fac parte din promisiunile făcute cetăţenilor. În ceea ce priveşte alte acţiuni, pregătim câteva evenimente, care au deja nuanţe de tradiţie în Arad, unele ajungând deja la a doua şi a treia ediţie.

La ce vă referiti exact?

TIPEI: Recent s-a finalizat unul dintre proiectele importante în care ne-am implicat: Turneul Internaţional de Şah „ARAD OPEN 2010", alături de Şah Club Vados, care, zicem noi, anul acesta a întrecut aşteptările, atât prin participare şi organizare, cât şi prin sprijinul oferit organizatorilor, şi toate acestea în condiţiile de criză prin care trece România. Cu această ocazie, vreau să mulţumesc Primăriei Municipiului Arad şi Centrului Cultural Judeţean, şi în mod special Universităţii de Vest „Vasile Goldiş" care prin rectorul ei, Aurel Ardelean, a pus la dispoziţie o parte importantă din logistica necesară desfăşurării în bune condiţii a acestei acţiuni. De altfel, Universitatea de Vest, a fost alături de noi nu numai la acest proiect important, ci şi la acţiunile desfăşurate anul trecut şi avem încredere că va fi alături de noi în planurile de viitor.

Care sunt acele planuri?

TIPEI: Suntem implicaţi în organizarea celei de a 2-a ediţii a „Zilei Taximetristului", o sărbătoare care a devenit tradiţie şi care va avea loc în a doua decadă a lunii septembrie. Cea de-a doua acţiune va fi „Zilele Micălăcenilor" (ajunsă şi ea la a doua ediţie), o sărbătoare a oamenilor, a amintirilor, a spiritualităţii şi culturii arădene. S-a spus că producem evenimente doar în preajma alegerilor, vreau să dovedesc, şi o voi dovedi, că aceste acţiuni sunt pentru oameni şi vor avea continuitate. După cum se vede, acţiunile care vor urma se axează preponderent pe dezvoltarea culturală, pe apropiere umană. Mai sunt multe proiecte care vizează partea socială, implicarea în comunitate, tineretul. Sunt acţiuni care au vizat şi vor avea în centrul lor OMUL.

SIMION TODOCA

simion.todoca@informmedia.ro

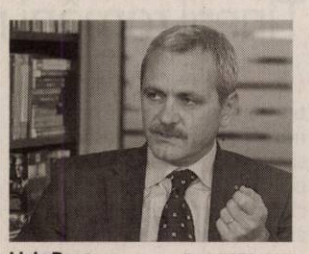

Liviu Dragnea FOTO: FAN

La PSD câştigă cel mai tare-n cartiere

ARAD. Comitetul organizaţiei municipale PSD Arad a decis ca la Conferinţa Municipală norma de reprezentare să fie de unu la unu, adică alegerile se vor desfăşura după regulile Adunării Generale, la care sunt chemaţi să participe toţi membrii organizaţiei. Pentru a fi statutare, prezenţa trebuie să fie de cel puţin jumătate plus unu. Această formulă elimină posibilitatea desemnării „pe sprânceană" a delegaţilor, în favoarea unuia sau altuia dintre candidaţi, şansele fiind de partea celui care îşi aduce cei mai mulţi susţinători. Tocmai pe acest principiu a decis secretarul general, Liviu Dragnea, ca şi la Conferinţele Judeţene să participe toţi membrii, nu doar delegaţii. **JA-S.T.**

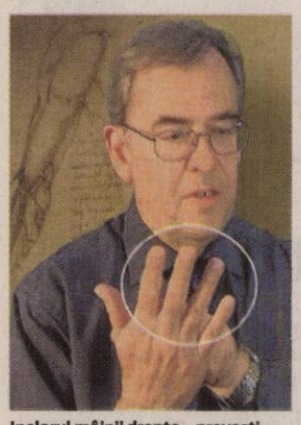

Inelarul mâinii drepte, „prevestitor" de boli FOTO: FAN

Degetul inelar lung, indicator al bolilor

SEUL. În cazul bărbaților, un inelar lung la mâna dreaptă poate „prevesti" cancerul de prostată, se arată într-un studiu al specialiștilor. Potrivt cercetătorilor, lungimea degetului ineler arată prezența unor subsanțe care predispun la acest tip de cancer, mâna dreaptă fiind mai sensibilă la modificările hormonale petrecute în timpul vieții intrauterine.

100

grame de ridiche neagră rasă sau un pahar de suc de ridiche dacă se consumă după masă revigorează ficatul și accelerează procesul de eliminare a toxinelor din sânge, deoarece eacestea nu sunt eliminate complet din organism când ficatul este obosit. Semnele care vă dau de știre că ficatul are nevoie de ajutor: balonarea, constipația, grețurile și oboseala.

Încredere în ceilalți? Decid hormonii pentru noi!

STOCKHOLM. O doză mică din hormonul oxitocină ne ajută să socializăm, dar și să dăm mai multă crezare persoanelor. Aceasta este concluzia cercetătorilor suedezi, care au observat că o creștere a nivelului acestui hormon ne poate face să avem încredere oarbă chiar și în necunoscuți. La polul opus se află testosteronl, hormonul masculin care face ca femeile credule să devină mai sceptice.

Plasturele-vaccin va fi dat în folosință până în 2015 FOTO: FAN

Plasturii care înlocuiesc vaccinul gripal

NEW YORK. Clasicul vaccin antigripal va fi înlocuit cu un plasture ce conține o sută de ace de dimensiuni microscopice care se dizolvă în contact cu pielea. Potrivit oamenilor de știință, plasturele are o eficiență mai mare decât înjectarea clasică și ne-ar putea oferi posibilitatea să ne vaccinăm singuri. Noua metodă de vaccinare ar putea fi aplicată la scară largă și în cazul altor tipuri de vaccinuri.

Doresc să slăbească cu ajutorul bisturiului

Abdominoplastia, liposucția și micșorarea stomacului sunt printre cele mai solicitate intervenții chirurgicale susțin esteticienii români.

Intervenția de micșorare a stomacului durează o oră FOTO: FAN

BUCUREȘTI. Un studiu britanic a demostrat că opt femei din zece ar prefera să scape de surplusul de kilograme cu ajutorul operațiilor estetice, în detrimentul dietelor recomandate de un nutriționist sau al unui program regulat de fitness.

Potrivit unei cercetări a Societății Americane a Chirurgilor Esteticieni, în ultima vreme slăbitul cu ajutorul bisturiului a câștigat teren și în rândul bărbaților. Cel puțin la nivel declarativ, 30 la sută dintre aceștia susțin că ar apela la o intervenție chirurgicală care să îi ajute să slăbească. „Potrivit datelor statistice, atât a celor din străinătate cât și a celor rezultate din experiența de la cabinet, abdominoplastia și liposucția sunt printre cele mai solicitate intervenții chirurgicale", spune dr. Călin Doboș, medic chirurg estetician. La modă printre români este și operația de micșorare a stomacului, cunoscută sub numele de „gastric sleeve". Potrivit dr. Cătălin Copăescu, medic primar chirurgie generală la Spitalul „Sfântul Ioan", aceasta este cea mai nouă metodă folosită pentru tratarea obezității. „Deși este o procedură relativ nouă, în jur de 12 români pe săptămână apelează la ea", susține dr. Copăescu. Procedura chirurgicală constă în îndepărtarea parțială a porțiunii verticale a stomacului, determinând astfel reducerea volumului acestuia cu aproximativ 80 la sută. Astfel, partea verticală se reduce la un tub, asemănător celui al esofagului, pe care de altfel îl continuă.

> Abdominoplastia și liposucția sunt printre cele mai solicitate intervenții chirurgicale
> DR. CĂLIN DOBOȘ

Prin „gastric sleeve" se mai reduce și partea orizontală a stomacului, denumită antru gastric, explică medicii. În același timp, formațiunile nervoase periferice ale stomacului și ale sfincterului pilloric, care asigură evacuarea gastrică, nu sunt afectate prin intervenția chirurgicală de micșorare a stomacului. Potrivit chirurgilor, prin această operație stomacul este secționat, nicidecum îndepărtat. Această intervenție nu presupune implantarea de corpuri străine pe care organismul ar putea să le respingă. Prețul unei astfel de operații variază între 2.800 de euro și 7.000 de euro.

REGIM ÎNAINTE DE INTERVENȚIE

Potrivit specialiștilor în chirurgie generală, persoanele supraponderale pot reveni la o greutate normală doar în urma unei intervenții chirurgicale de micșorare a stomacului. „Înainte ca pacientul să fie supus unei astfel de operații, acesta trebuie să țină un regim alimentar, pentru ca organismul să fie pregătit pentru micșorarea stomacului. Astfel, persoana se va interna cu două luni înainte de operație", precizează dr. Cătălin Copăescu.

Mărul, fructul cel mai dorit FOTO: FAN

Merele, în topul preferințelor

BUCUREȘTI. Într-un top al celor mai consumate fructe din țara noastră, merele ocupă primul loc (79 la sută), urmate de banane și de portocale (59 la sută) și de kiwi (16 la sută). Perele, strugurii, grepfrutul, mandarinele și căpșunile au înregistrat sub 10 la sută în preferințele respondenților, arată un studiu efectuat de Granini. În ceea ce privește frecvența cu care românii consumă fructe, un sfert din respondenți mănâncă fructe de câteva ori pe zi, în timp ce 27 la sută le aleg doar o dată pe zi.

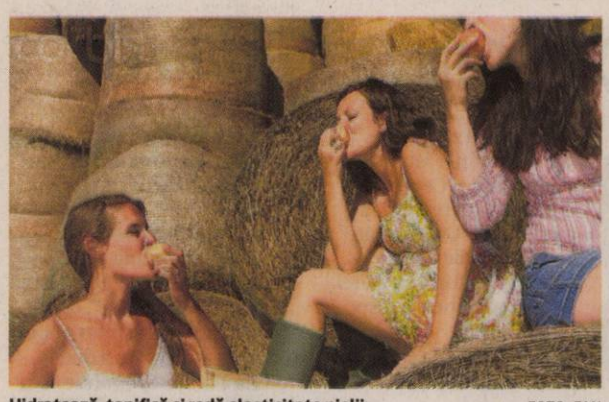

Hidratează, tonifică și redă elasticitate pielii FOTO: FAN

Piersica - remediul ideal împotriva anemiei

BUCUREȘTI. Piersicile fac parte din alimentele-vedetă ale verii. Potrivit medicilor nutriționiști, aceste fructe au un conținut ridicat de apă - respectiv 87 la sută, sunt dulci, dar cu un aport caloric moderat de numai 40 de kilocalorii la suta de grame și reprezintă sursa ideală de remineralizare a organismului în zilele caniculare.

De asemenea, piersicile au un conținut ridicat de potasiu, mineralul care contribuie natural, în metabolismul uman, la eliminarea toxinelor. Nutriționiștii spun că în 100 de grame de fruct se găsesc 200 miligrame de potasiu, dar și cantități importante de fier, fosfor și magneziu. Acest fruct reprezintă o sursă importantă de vitamina A, astfel că 100 de grame de piersică asigură necesarul zilnic în această vitamină. În același timp, pulpa fructului conține fibre din abundență, necesare pentru a accelera tranzitul intestinal lent. Fibrele fructului scad riscul apariției bolilor de rinichi, datorită conținutului ridicat de potasiu, care este necesar și pentru sistemul cardiovascular, ce reglează tensiunea arterială și favorizează buna funcționare a sistemului nervos. Mai mult, fructul și miezul sâmburelui sunt folosite în industria cosmetică, deoarece au importante proprietăți de hidratare, de tonifiere și de redare a elasticității tenului.

PENTRU ANEMICI

Specialiștii în nutriție adaugă că piersica este un remediu ideal împotriva anemiei, provocată de carența de fier sau de proasta asimilare a fierului în organism, datorită cantității importante de fier pe care o conține și care se absoarbe foarte bine în tubul digestiv.

Ce pericole ascunde aerul condiționat

Sinuzitele, rinitele, otitele, bronșitele și nevralgiile sunt afecțiunile provocate de acest aparat, avertizează medicii.

> Este indicat să nu ne expunem prea des unor fluctuații de temperatură
> DR. MIHAI SĂULESCU

BUCUREȘTI. Aerul condiționat pare să fie o necesitate în perioadele caniculare, dar medicii avertizează că folosirea neadecvată a aparatelor duce la apariția sau agravarea diferitelor afecțiuni. „Aparatele de aer condiționat conțin foarte mulți microbi care atacă sistemul respirator. Riscul apariției pneumoniilor micotice este destul de ridicat", atrage atenția dr. Aurel Nicolae, specialist în medicina generală.

Secretarul adjunct al Societății ORL, dr. Mihai Săulescu, menționează că acest tip de aparate dezvoltă fungi. „Organismul este predispus sinuzitelor, rinitelor, otitelor, bronșite și nevralgii, care se pot croniciza", adaugă dr. Săulescu. Potrivit medicului, copiii, în special nou-născuții, nu trebuie să stea într-o cameră în care aerul condiționat este pornit, deoarece sistemul imunitar al acestora este în formare și organismul lor nu se poate apăra la fel de bine ca cel al unei persoane adulte. Mai mult, trecerea rapidă de la atmosfera supraîncălzită de afară la răcoarea oferită de aerul condiționat are efecte negative asupra sistemului imunitar, atenționează medicii. Potrivit acestora, astfel pot apărea dureri de cap, tulburări digestive, tulburări nervoase odată cu creșterea riscului contactării de virusuri și bacterii.

Aparatul de aer condiționat – o adevărată sursă de microbi - trebuie curățat la începutul sezonului cald FOTO: FAN

Risc de stop cardio-respirator

Specialiștii atrag atenția asupra riscului ce poate apărea atunci când aparatul de aer condiționat este setat la o temperatură mult prea scăzută, comparativ cu cea de afară. „Pacienții cardiaci sunt expuși riscului de a face un stop cardio-respirator, deoarece inima lor este nevoită să depună mai mult efort pentru a se adapta temperaturii", susține dr. Nicolae. Pentru a preveni acest risc, medicii recomandă ca diferența de temperatură dintre exterior și interior să nu depășească cinci grade Celsius. „Această diferență este recomandată și pentru persoanele care sunt sănătoase. În plus, este indicat să nu ne expunem des unor astfel de fluctuații de temperatură", recomandă dr. Mihai Săulescu. Pentru a preveni apariția diferitelor boli ale căilor respiratorii, este indicat ca aerul condiționat să nu bată direct spre noi.

ÎNTREȚINEREA APARATULUI

Medicii susțin faptul că acest aparat este purtător de microbi, iar mediul răcoros este unul propice pentru ca aceștia să se dezvolte. Astfel, se recomandă dezinfectarea, curățarea sau înlocuirea filtrelor de aer la începutul sezonului cald, pentru a nu ne pune în pericol sănătatea.

Neglijează testele de sânge FOTO:FAN

Tinerii români neglijează analizele de sânge

BUCUREȘTI. Mai mult de jumătate din tinerii români nu obișnuiesc să își facă testele de sânge anuale, iar 76 la sută din cei care merg la medic preferă clinicile private, este concluzia unui studiu realizat în mediul virtual, de clinica CMU pe un eșantion de 200 de persoane. Printre cele mai frecvente probleme de sănătate cu care se confruntă tinerii sunt cele ale danturii, în proporție de 34 la sută. De asemenea, 31 la sută din tineri se confruntă cu probleme pulmonare puse pe seama fumatului. 40 la sută din tineri consideră că au o imunitate bună, iar 59 la sută declară că nu sunt afectați de stres.

Intrarea ţării în OCDE, aprobată

IERUSALIM. Guvernul israelian a aprobat duminică intrarea ţării în Organizaţia pentru Cooperare şi Dezvoltare Economică (OCDE). OCDE a invitat în luna mai Israelul, Estonia şi Slovenia să adere la „clubul" statelor democratice cu economie de piaţă dezvoltată. Intrarea celor trei ţări în OCDE ar creşte numărul membrilor la 34.„Aderarea Israelului la OCDE este o dovadă de încredere în economia israeliană ca economie dezvoltată, de top. Decizia deschide oportunităţi de investiţii pentru Israel care până acum au fost închise", adeclarat într-un comunicat premierul israelian, Benjamin Netanyahu.

Sursa: Mediafax

PROFESORII IES PE STRĂZI

Poliţia din Honduras reţine un demonstrant în timpul ciocniri cu sindicatele profesorilor din Tegucigalpa, Honduras. Profesorii au blocat două bulevarde din oraş solicitând Guvernului plata fondurilor de pensii.

FOTO: EPA

Guvernul anunţă măsuri de sprijinire a economiei

LUGOJ. Premierul Emil Boc a declarat, sâmbătă, la inaugurarea centurii ocolitoare a Lugojului, că Guvernul va promova, în septembrie, o serie de măsuri pentru susţinerea activităţii economice, printre care menţinerea neimpozitării profitului reinvestit şi sprijinirea tinerilor întreprinzători. În ceea ce priveşte modificarea salariului minim pe economie, premierul a afirmat că Guvernul se află în negociere cu sindicatele şi patronatele, o decizie urmând să fie luată în perioada următoare.

„Suntem în plină fază de negociere cu sindicatele şi patronatele şi în perioada următoare vom lua o decizie şi salariul minim va fi stabilit prin hotărâre de Guvern", a conchis Boc. Premierul Emil Boc şi ministrul Transporturilor,

Emil Boc FOTO: FAN

Radu Berceanu, au inaugurat, sâmbătă, centura de ocolire a municipiului Lugoj. Lucrările la acest drum de 9,6 kilometri au început în martie 2008 şi, potrivit reprezentanţilor Direcţiei Regionale de Drumuri şi Poduri Timişoara, au fost finalizate la termen.

Sursa: Mediafax

Gillard vrea să formeze Guvern

Laburiştii au 73 de mandate, faţă de 70 pentru coaliţia liberal-naţională a lui Tony Abbott.

YDNEY. Premierul laburist australian, Julia Gillard, a declarat că doreşte să formeze un Guvern, duminică, în condiţiile în care nici partidul său, nici opoziţia conservatoare nu au obţinut o majoritate în Parlament şi trebuie să convingă micile partide să se alieze cu ei, relatează AFP.

Partidul Laburist a obţinut 50,7 la sută din sufragii, faţă de 49,3 la sută pentru conservatori FOTO: EPA

Diferenţă de 3 mandate

Devenită, în iunie, prima femeie premier din istoria Australiei, după ce l-a îndepărtat pe Kevin Rudd de la conducerea Partidului Laburist, Gillard, în vârstă de 48 de ani, revendică dreptul de a forma un Guvern în urma alegerilor legislative de sâmbătă, subliniind avansul laburiştilor faţă de conservatori, ca număr de voturi.

Laburiştii au 73 de mandate, faţă de 70 pentru coaliţia liberal/naţională a lui Tony Abbott, potrivit unei reparti-zări încă parţiale a mandatelor, revizuită de postul public de televiziune ABC. Partidul Laburist a obţinut 50,7 la sută din sufragii, faţă de 49,3 la sută pentru conservatori, după numărarea a 75 la sută din voturi, excluzându-le pe cele în favoarea partidelor mici.

Laburiştii şi conservatorii ar urma să obţină în total 73 de mandate fiecare, conform ABC, adică o diferenţă de trei mandate de majoritate, ceea ce îi obligă să negocieze cu cei patru deputaţi ai partidelor mici. „Pare clar acum că Partidul Laburist a câştigat scrutinul în faţa conservatorilor", a apreciat Gillard, adăugând că a discutat deja cu câţiva deputaţi independenţi şi Verzi, de care laburiştii au nevoie pentru a obţine majoritatea în Parlament.

Sursa: Mediafax

Centrala Bushehr, instalaţie nucleară

BUSHEHR. Operaţiunile de încărcare a combustibilului în reactorul primei centrale nucleare iraniene, cea de la Bushehr, au început sâmbătă dimineaţă, a anunţat Organizaţia Iraniană pentru Energie Atomică (OIEA). „Operaţiunea de transferare a combustibilului nuclear spre reactor a fost realizată în prezenţa vicepreşedintelui Ali Akbar Salehi, directorul OIEA, şi a lui Serghei Kirienko", directorul agenţiei nucleare ruse Rosatom, precizează comunicatul. Această operaţiune face oficial din centrala de la Bushehr o instalaţie nucleară.

MARŞ

Oamenii protestează împotriva unui marş al neo-naziştilor, afişând un banner pe care scrie „Fascismul nu este o opinie, ci o crimă", în Neumuenster, Germania. FOTO: EPA

Sarkozy, criticat de socialişti

PARIS. Partidul Socialist (PS) francez a demarat o ofensivă mediatică prin care critică măsurile luate de Guvern împotriva imigranţilor şi romilor, astfel că interviuri cu trei lideri socialişti sunt publicate duminică în cotidiene naţionale, relatează postul TF1, în pagina electronică. Deputatul-primar din Evry al PS, Manuel Valls, apreciază, într-un interviu pentru Journal du dimanche, că preşedintele Nicolas Sarkozy (foto) riscă să „repoziţioneze FN (partidul Frontul Naţional, de extremă-dreapta, n.r.) în centrul vieţii politice, cu doi ani înainte de prezidenţiale".

Referitor la propunerea prezidenţială de a-i priva de naţionalitatea franceză pe anumiţi infractori, Valls vorbeşte despre o „teză greţoasă, care leagă imigraţia de delincvenţă" şi riscă să „fragilizeze societatea franceză".

La rândul său, eurodeputatul socialist Vincent Peillon îl acuză pe şeful statului, într-un interviu pentru Le Parisien, că „îi atacă pe cei mai slabi" în privinţa securităţii, vizând în special romii. „Îmi este ruşine pentru ţara mea.

Responsabilitatea oamenilor politici nu este să-i atace pe cei mai slabi", mărturiseşte eurodeputatul, amintind că „primele legi ale lui Nicolas Sarkozy la Ministerul de Interne" vizau „cerşetorii, prostituatele".

Acceptă relansarea negocierilor de pace

Ministrul Apărării, Ehud Barak, a declarat că „Israelul vrea pace şi securitate".

IERUSALIM. Israelul şi palestinienii au răspuns favorabil, ieri, la invitaţia secretarului de Stat american, Hillary Clinton, de relansare a negocierilor de pace directe între cele două părţi la 2 septembrie, la Washington, relatează AFP.

Negocieri dificile

Invitaţia Statelor Unite intervine după 20 de luni de blocaj, în urma suspendării în decembrie 2008 a discuţiilor, care trebuie să trateze probleme sensibile, precum cea a oraşului Ierusalim, a frontierelor şi dreptului refugiaţilor palestinieni de a reveni.

„Premierul (Benjamin) Netanyahu primeşte favorabil invitaţia Statelor Unite de a începe negocieri directe fără condiţii prealabile", a declarat el într-un comunicat, precizând că a „cerut negocieri directe de 18 luni".

„El este mulţumit de clarificarea americană privind discuţii fără condiţii prealabile", continuă textul, adăugând că „Israelul vrea negocieri globale şi serioase".

„Ajungerea la un acord este o provocare dificilă dar posibilă. Vom sosi la aceste negocieri cu veritabila dorinţă de a ajunge la un acord de pace între cele două popoare, care va proteja interesele securităţii naţionale a Israelului", adaugă textul.

„Cele două părţi vor trebui să ia decizii curajoase pentru a ajunge la un acord", a adăugat Ehud Barak, într-un comunicat.

De partea palestiniană, Organizaţia pentru Eliberarea Palestinei (OLP), a anunţat, în urma unei reuniuni a comitetului său executiv sub preşedinţia lui Mahmoud Abbas, la Ramallah, în Cisiordania, că acceptă reluarea negocierilor de pace directe.

Sursa: Mediafax

Avion fără pilot produs de Iran

Mahmoud Ahmadinejad dezvăluie primul avion fără pilot „bombardier" produs de Iran.

TEHERAN. Preşedintele iranian, Mahmoud Ahmadinejad, a dezvăluit ieri existenţa primului avion iranian fără pilot „bombardier", numit Karrar, capabil să transporte diferite tipuri de bombe. Potrivit postului TV iranian care a difuzat imagini cu drona, Karrar are motor turbo. Drona, a cărei rază de acţiune nu a fost dezvăluită, este prezentată ca „primul avion iranian fără pilot care transportă bombe şi care este capabil să parcurgă distanţe mari cu viteză rapidă". Karrar, care este unul dintre titlurile imamului Ali, primul succesor al profetului, potrivit musulmanilot şiiţi, este „simbolul progresului industriei apărării din Iran", potrivit ministrului Apărării, generalul Ahmad Vahidi, citat de site-ul postului TV.

Sursa: Mediafax

Karrar, primul avion fără pilot produs de Iran FOTO: EPA

JURNAL ARĂDEAN

Mare publicitate: zilnic de la 08.00 - 17.00
Telefon: 0257/280904 (interior 8488)

Mica publicitate: zilnic de la 08.00 - 18,00
Telefon: 0257/210775

Anunţurile de mica publicitate (pentru a doua zi) se primesc până la ora 15.00 la ambele sedii, cu excepţia anunţurilor de **deces,** care se primesc până la ora **18.00,** la sediul din Bd. Revoluţiei nr. 81.

Prevenirea incendiilor în spitale FOTO: JA

Verificări la spitalele din judeţul Arad

ARAD. Tragedia de la maternitatea din Capitală, a determinat autorităţile locale să ia o serie de măsuri. „Având în vedere faptul că am preluat recent în administrare spitalele, au fost demarate o serie de proceduri, printre care şi cea de prevenire a incendiilor, efectuată de către Inspectoratul pentru Situaţii de Urgenţă Arad", a declarat Cristian Drăgan, vicepreşedintele CJA. **JA - S.B.**

6

ani de emisie au fost sărbătoriţi de Kiss FM alături de arădeni pe ştrand, vineri şi sâmbătă.

Oferta a fost gustată din plin: Summer Party Kiss FM, cadoul de Zilele Aradului, s-a desfăşurat în zona bazinelor. Pe sunetele muzicii DJ-ilor, au avut loc concursuri de flotări, de tricouri ude, de dans, înot, de ţinut respiraţia sub apă şi miss ştrand. **JA-A.B.D.**

Avem primul parc chinologic european din România

ARAD. Oraşul nostru este primul din România care şi-a amenajat un parc chinologic conform standardelor europene. Inaugurarea a avut loc sâmbătă, în prezenţa a zeci de iubitori ai animalelor. În parcul de 16.000 de metri pătraţi vor fi plantaţi 100 de copaci şi vor fi forate două puţuri de apă potabilă, după cum a declarat Gheorghe Schill, preşedintele Asociaţiei Chinologice Arad. **JA-A.G.**

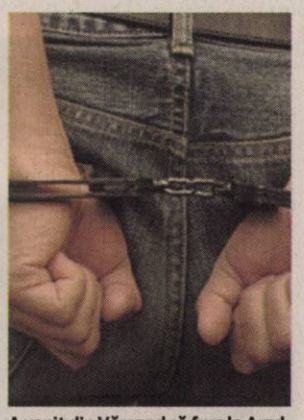

A venit din Vărşand să fure la Arad FOTO:A.G.

A mâncat şi furat hrană din acelaşi magazin

ARAD. Lucrătorii de poliţie de la secţia 2 l-au depistat pe M. V., de 29 ani, din Vărşand care, potrivit oamenilor legii, a sustras mai multe bunuri, dintr-un magazin din municipiu, după ce, în prealabil, a consumat în incinta magazinului diverse produse. Prejudiciul cauzat a fost recuperat, pe numele bărbatului fiind întocmite acte premergătoare sub aspectul săvârşirii infracţiunii de furt. **JA-A.G.**

Acţiune comună pe DN 7

ARAD. Poliţiştii rutieri din Arad organizează o acţiune comună cu poliţiştii din Bekes şi Csongrad (Ungaria) sub egida TISPOL. Acţiunea are loc pe tronsonul Nădlac-Arad, scopul principal fiind depistarea vitezomanilor. „Vom viza în special controlul în trafic al conducătorilor auto prin folosirea unui număr mare de aparate radar pe un anumit segment de drum, în sistem cascadă", a declarat Ovidiu Liber, purtător de cuvânt al Poliţiei. Agenţii de circulaţie vizează realizarea unui schimb de experienţă cu procedurile utilizate. „Activitatea se înscrie în seria tradiţionalelor acţiuni comune pe linie de poliţie rutieră, realizate cu echipaje mixte româno-maghiare după aderarea României la spaţiul Schengen", a adăugat Liber. **JA-A.G.**

Poliţiştii români, front comun cu maghiarii FOTO: A.G.

Teroare „marca" Adrian Buda

Un bărbat a ajuns în stare gravă la Spitalul Judeţean Timişoara, după ce a fost bătut de Adrian Buda.

O ambulanţă l-a transportat pe Marius H. la spitalul din Timişoara FOTO: JA

ARAD. Adrian Buda l-a luat la bătaie pe prietenul lui, ajutat de un alt amic. Potrivit oamenilor legii, a existat şi un al treilea agresor, dar acesta nu a fost încă identificat, iar participarea lui la scandal a fost infimă. Un telefon dat la 112 a anunţat despre scandalul monstru din clubul cu pricina, specificându-le că în bar se află şi persoane decedate. „La faţa locului s-a deplasat şi un echipaj de Ambulanţă şi SMURD-ul. La 112 au fost anunţate chiar şi persoane decedate", spun surse din interiorul Spitalului Judeţean Arad. Ambulanţa deplasată la faţa locului l-a preluat pe Marius H. şi l-a transportat la Spitalul Judeţean Arad. Medicii de la Urgenţe şi-au dat seama că nu pot face mare lucru pentru el şi l-au trimis la Spitalul Judeţean din Timişoara, la clinica bucalo-maxilo-facială. „Victima avea mandibula ruptă în două locuri şi multiple alte leziuni la nivelul capului, al feţei şi al corpului. S-a decis transferul lui la spitalul din Timişoara", spun sursele noastre.

Poliţiştii, pe fir

Alături de Ambulanţă, la faţa locului au ajuns şi poliţiştii. Aceştia au demarat cercetările, au luat declaraţii şi au stabilit, în mare, care a fost filmul scandalului. „Adrian Buda va fi oricum cercetat pentru ultraj contra bunelor moravuri şi tulburarea liniştii publice, chiar dacă nu ar fi fost depusă plângere prealabilă. Şi asta pentru că scandalul a avut loc într-un bar, într-un loc public unde existau şi alte persoane. În plus, victima a depus şi o plângere prealabilă împotriva agresorului", Ovidiu Liber.

ÎNCADRAREA FAPTEI

În funcţie de numărul zilelor de îngrijiri medicale primite, vom face încadrarea faptei şi vom înainta dosarul Parchetului", a declarat Ovidiu Liber, purtător de cuvânt al Poliţiei.

ALIN GHERASIM
alin.gherasim@informmedia.ro

Fără acces la ştrand, în parcarea lui Leo Aslău

ARAD. Zilele Aradului au transformat centrul oraşului într-o zonă imposibil de parcat. Târgul estival de pe centru şi evenimentele de la ştrand i-au scos pe arădeni din case, aşa că un loc de parcare a devenit, sâmbătă şi duminică, tot mai greu de găsit. S-a parcat cu tupeu, în unele cazuri, peste tot. Nu şi în parcarea omului de afaceri Leo Aslău, rămasă goală în pofida disperării arădenilor aflaţi în căutarea unui loc unde să îşi lase maşina. Şi asta, nu pentru că oamenii nu ar fi ales parcarea lui Aslău de la intrarea la ştrand pentru a-şi „abandona" maşina în drum spre concert sau spre cătlane, ci pentru că forţele de ordine şi angajaţii ştrandului le spuneau doritorilor de parcare în incinta bazei că nu mai e loc, că parcarea e plină, fără a specifica că e vorba doar de parcarea Primăriei. Dacă nu te pricepeai şi nu le precizai că oricum nu doreşti să intri în parcarea Primăriei, ci în cea a lui Leo Aslău, nimeni nu te lăsa să pătrunzi cu maşina în incinta ştrandului, deşi altundeva nu mai era loc. Oricum Angajaţii Primăriei şi Poliţiei îţi precizau, în repetate rânduri, în acest ultim caz, că va trebui să plăteşti de două ori: pentru parcarea Primăriei, plină ochi, şi pentru parcarea lui Aslău. Drumurile din vecinătatea celor două parcări au devenit ticsite de maşini, timp în care la Leo Aslău loc era berechet. Războiul pe parcare continuă oricum în instanţă, miercuri, justiţia fiind singura cale spre dreptate, în viziunea lui Aslău. **JA- A.B.D.**

Leo Aslău FOTO: JA

Investiţii în Depoul Arad

ARAD. Investiţii importante în domeniul feroviar, la Arad. CFR Călători a atribuit mai multor licitaţii şi a semnat contracte pentru lucrări care vizează modernizări de linii de tren în depoul de locomotive arădean. Lucrarea „Reparaţii la linia de legătură între placa nr.1 şi placa nr.2 la Depoul Arad", a atras două oferte, contractul fiind semnat cu o firmă din Piteşti, la valoarea de 31.859 lei. Pentru „Reparaţie linie între schimbătorii 19,37 şi 46 şi refacerea macazului 37 la Depoul de locomotive Arad" au fost depuse trei oferte. A câştigat aceeaşi firmă, contractul fiind semnat la valoarea de 135.664 lei. Pentru „Reparaţie linia 5 acces hala de rad şi reparaţii linia 2 alimentare motorină la Depoul de locomotive Arad" s-au depus două oferte. Contractul s-a semnat la o valoare de 30.614 lei cu o firmă din Mogoşoaia. **JA - S.B.**

Se fac modernizări la liniile de tren FOTO: JA

Au fost găsiţi în TIR FOTO:JA

36 de persoane ascunse în TIR

Poliţiştii de frontieră au descoperit un număr uriaş de irakieni şi afganistani care vroiau să treacă ilegal graniţa.

VĂRŞAND. Poliţiştii de frontieră arădenişi autorităţile maghiare au descoperit 36 de persoane care încercau să iasă ilegal din ţară, ascunşi într-un TIR. Cetăţenii polonezi Marcin S., de 35 de ani, şi Artur W., de 38 de ani, s-au prezentat la vama Vărşand la volanul unui automarfar. Conform actelor de însoţire a mărfii, aceştia transportau hrană uscată pentru animale. Comportamentul celor doi le-a trezit suspiciuni poliţiştilor de frontieră care au decis să verifice TIR-ul cu aparatul cu raze X. Pe ecranul aparatului au apărut siluetele a zeci de persoane. Oamenii legii au deschis camionul şi au descoperit că 36 de persoane, originare din Irak şi Afghanistan, erau ascunse într-un locaş special amenajat în partea din faţă a compartimentului de marfă, construit din material lemnos, ranforsat pe interior cu o structură metalică, dotat cu sistem de ventilaţie şi iluminare şi acoperit cu sacii cu hrana pentru animale. Practic, locaşul a fost construit chiar pentru transportul ilegal al persoanelor. Cercetările în acest caz continuă. **JA-A.G.**

Sport

„Fără jucători legitimaţi, fără să ştiu dacă este echipa nouă sau veche, nu pot vorbi despre meciul din Cupa României"

Roland Nagy, antrenor principal UTA

24

de ore despart UTA de partida cu Gloria Arad din cadrul „Cupei României" (etapa a 4-a). Aceasta teoretic deoarece, în proporţie de 99 la sută, partida nu va avea loc. Fortuna Covaci (care a cesionat utiştilor dreptul de participare în campionat) a ieşit deja din cursa Cupei, plus că UTA nu are încă jucători legitimaţi la FRF.

E ziua marilor decizii pentru gruparea UTA

ARAD. UTA trăieşte o zi crucială. Forul de specialitate comunică azi decizia privind acceptarea clubului în liga a doua, pe baza dosarului cuprinzând procedura de cesiune a dreptului de participare în campionat, din partea grupării Fortuna Covaci şi către noua societate, SC FC UTA S.A. Apoi, la ora 20, Asociaţia Suporter Club UTA va hotărî acordarea sau neacordarea numelui, siglei şi culorilor, noii UTA. **JA - A.H.**

Pedrag Pocuca FOTO: A.H.

Pedrag Pocuca, certat de Roli Nagy

ARAD. „Principalul" Roli Nagy s-a arătat foarte dezamăgit de o serie de lucruri, între care şi erorile din defensivă, două goluri primite fiind „cadouri oferite oaspeţilor". Nu doar la încheierea disputei şi-a exprimat, însă, Nagy insatisfacţia, ci şi pe parcursul întâlnirii. Astfel, după reuşita a doua a formaţiei orădene, antrenorul „alb-roşiilor" a avut un schimb de replici cu Pedrag Pocuca, pe care l-a certat pentru gafa comisă, jucătorul croat fiind cam supărat în momentul ieşirii de pe gazon.

JA - A.H.

Ne-a bătut un Copil ambiţios

Fostul jucător al „Bătrânei Doamne" a parafat victoria bihorenilor în meciul de verificare de sâmbătă.

Dominarea alb-roşie a fost din păcate sterilă, fără clarviziune FOTO: A.H.

ARAD. Deşi nu şi-a făcut loc între titulari la FC Bihor, fiind utilizat, precum la UTA, din calitatea de rezervă, Dumitru Copil a dat dovadă de ambiţie şi a adus victoria oaspeţilor în „amicalul" de sâmbătă, înscriind golul de 3-2 cu capul (!). De asemenea, la ultima „secvenţă" a meciului, el ar fi putut scăpa singur spre poartă, dar „centralul" Gabor Biro a fluierat finalul. Prima repriză a fost echilibrată, cu ocazii la ambele porţi, Pecarov deschizând scorul după o acţiune lucrată de Ţucudean, care a „croşetat" pe dreapta. Markus, însă, a egalat imediat, iar în repriza secundă, pe fondul altei greşeli în defensiva arădeană, Bârză a rămas singur şi a reluat în poarta goală, spre surprinderea tuturor. Dragalina restabileşte egalitatea pe tabelă, totuşi Copil îşi învinge colegii de altă dată, iar UTA încheie astfel suita de verificări cu o înfrângere.

BRIGADĂ LOCALĂ

Dreptatea a fost împărţită de o brigadă locală formată din Gabor Biro, Emil Cristea şi Mihai Jivan. Cu excepţia fazei din min. 20 (când s-au achitat bine de sarcini), aceştia n-au avut, practic, probleme majore de gestionat.

UTA - FC Bihor 2-3

UTA: Lişvit (min. 46 Smaranda) - Ghiţă (min. 75 Polgar), Pascariu (min. 65 Bumbac), Pocuca (min. 65 Dancia), Neagu - Nădăban (min. 46 Gâlcă), Chindriş (min. 65 Mutulescu), Dragalina (min. 65 Ignea), Roman (min. 46 Purece) - Pecarov (min. 65 Capătă), Ţucudean (min. 46 Voiculeţ).

FC Bihor: Bartoş - Toc, Muscă, Oltean, Yanchuk - Bârză, Deaconescu, Sorian, Chiş - Markus, Florean. Au mai jucat: Fildan - Danci, Şulea, Petrache, Pop, Ţoca, Popa, Copil, Morar, Lupu, Andronic.

Din lotul antrenat de Roli Nagy nu au fost utilizaţi deloc patru jucători: Bodea, Miheţ, Basty Kyeremateng şi Drăgan, considerându-se că ultimii doi mai au de recuperat în ceea ce priveşte pregătirea. Pe de altă parte, Robert şi Andrei Neagoe -având şi alte oferte- au plecat de la echipă încă de vineri, şansele lor de a continua la UTA fiind reduse.

ADRIAN HĂRŢĂU
adrian.hartau@informmedia.ro

NEMULŢUMIŢI

În lipsa preşedintelui Catanzariti, aflat în Italia, Iulian Olaru, Dorin Stana şi Adrian Onica se ocupă de aspectele administrative ale clubului UTA. Precum se poate observa şi în imaginea surprinsă în timpul partidei, cei trei nu au prea avut motive de mulţumire văzând prestaţia băieţilor FOTO: A.H.

Ghanezul Basty, scos din calcule

ARAD. La UTA sunt anumite posturi deficitare, realitate recunoscută de Roli Nagy. Tehnicianul a menţionat, totodată, că Pascariu „este în tratament cu antibiotice", în vreme ce „Basty nu a jucat în ultimul an. Dacă mergi undeva trebuie să aduci un plus calitativ, or aşa nu se poate. Cu fraţii Neagoe s-au purtat discuţii, nu cunosc amănunte. Cert este că ei sunt acum cu bagajele altundeva. Este dureros că de stabilitate se bucură alţii. Noi trăim într-o instabilitate permanentă".

JA - A.H.

ÎNCĂIERARE

Fotbaliştii celor două echipe s-au încăierat în prima repriză după ce Chindriş a intrat tare la Deaconescu iar ultimul a ripostat cu un cap aplicat în gură, fiind eliminat. FOTO: A.H.

Reacţii după duelul UTA - FC Bihor

Dacă Nagy invocă situaţia delicată de la club, Ghiţ spune că arma contraatacului i-a funcţionat perfect.

Gheorghe Ghiţ FOTO: T.B.

Roland Nagy FOTO: T.B.

ARAD. Iată ce au declarat antrenorii la final: **Roli Nagy (UTA):** „Starea de spirit e tot mai (g)rea la noi. Este dureros faptul că, deşi mai este doar o săptămână până la începerea campionatului, noi nu ştim în ce eşalon vom juca şi niciun jucător nu are contract cu clubul. Aşa este imposibil să vorbim despre linişte. Plus că am făcut două goluri cadou astăzi, unul fiind de cascadorii râsului. E drept, au existat şi anumite aspecte pozitive... Totuşi, una peste alta, pregătire centralizată practic nu am avut, nu s-a beneficiat de alimentaţie şi vitaminizare adecvată. De multe nu am avut parte. Mentalitatea, concentrarea fotbaliştilor au de suferit. Echipa suferă, suferim la capitolele bani şi teren, suporterii suferă şi ei".

Gheorghe Ghiţ (FC Bihor): „Am dovedit eficienţă în faţa porţii. Echipa a evoluat bine, a funcţionat jocul de contraatac. Premise pentru un campionat reuşit există. Am compensat absenţa unor atacanţi masivi printr-un joc combinativ. Despre Toc şi Copil vă pot spune că ambii sunt talentaţi şi cred că este momentul să confirme. Celălalt fost utist, portarul Bujor a luat o săptămână de repaus în urma unei comoţii cerebrale. Obiectivul nostru este să construim o echipă tânără, competitivă, apoi vom vedea dacă putem aspira la înălţimi".

JA - A.H.

Concertul sfârşitului de vară la Arad

Vara se încheie în Arad cu un concert de zile mari: IRIS în recital la centrul comercial Armonia!

Vineri pe 27 august, de la ora 19:00, în zona restaurantelor din Armonia Center va avea loc un concert al iubitei formaţii de muzică rock, astfel că iubitorii muzicii de calitate îi vor putea vedea Cristi Minculescu & compania.

După memorabilul concert din deschiderea AC/DC de la Bucureşti, IRIS a pregătit un eveniment extraordinar şi la Arad, mai ales că artiştii nu au mai fost de destul de mult timp în oraşul nostru. Intrarea va fi liberă ca la toate evenimentele organizate la Armonia Center. La concert se poate ajunge uşor cu maşina personală sau cu autobusele Companiei de Transport Public Arad, în regim gratuit, pe traseul Podgoria-Gară-UTA-Fortuna-Armonia şi retur.

Concertul încheie campania de vară a Armonia Center în care s-au dat 42 lingouri de aur de 24k pe zi. Tot în acest weekend arădenii mai pot profita şi de ultimele zile de reduceri la articolele de vară, preţurile fiind reduse până la 80% în majoritatea magazinelor.

(H-106815)

Gheorghe Pleş FOTO JA

Am făcut cea mai bună alegere

TAUŢ. „Sunt încântat de alegerea făcută. Prin venirea băieţilor lui Tie Botizan am reuşit să formăm o echipă care prestează un fotbal care te unge pe suflet. Obiectivul nostru pentru acest sezon este menţinerea în Liga IV. În paralel, vom continua lucrările de modernizare a bazei sportive" - ne-a dat asigurări Gheorghe Pleş, primar al Tauţului de aproape două decenii.

Când vrei, nimic nu este imposibil

Primarul Gheorghe Pleş vrea să scoată Tauţul în lume (şi) cu ajutorul sportului rege.

TAUŢ. După ce ani la rând au făcut legea în „Onoare", jucând rolul Gloriei Bistriţa din anii 90, şoimii din Tauţ şi-au pus ambiţia de a speria şi grupările care evoluează în primul eşalon valoric al sportului rege judeţean. Şi pentru că trebuie să dăm Cezarului ce este al lui, trebuie să subliniem meritele primarului Gheorghe Pleş, omul care de peste trei decenii mănâncă fotbalul pe pâine.

Aşa s-a născut o echipă - pe scheletul contingentului Tie Botizan - care, cu siguranţă, va izbuti cele mai mari performanţe pentru comuna Tauţ. Noul început a fost unul promiţător.

În faţa unei asistenţe numeroase, băieţii pregătiţi, după modelul suedez, de tandemul Claudiu Riviş-Dan Drida au făcut spectacol sâmbătă după-amiază, în faţa unei echipe Aqua Vest, al cărui unic obiectiv a fost limitarea dezastrului. Chiar şi aşa, şoimii au înscris de şapte ori, spre satisfacţia primarului Pleş. Să consemnăm debutul în Liga IV, sub culorile grupării din Tauţ, al fostului atacant care a trecut pe la Dinamo Zagreb, Rijeka ori Osjiek, Dumitru „Bebe" Mitu, care şi-a pus amprenta asupra victoriei, cu o triplă, iar la bursa pariurilor este creditat cu şanse reale la câştigarea titlului de golgeter.

DANIEL SCRIDON
daniel.scridon@informmedia.ro

ŞOIMII TAUŢ - AQUA VEST 7-1 (4-0)

Au marcat: D. Mitu min 3, 9 şi 47, Lăzău min 41, Fl. Iancu min 45, Topai min 77 şi Husar min 90, respectiv, Moisă min 85.

Formaţii - Şoimii Tauţ: Ciornei - Cati, Oprean, Tisza, T. Iancu, Topai, Berar, Cotuna, D. Mitu, Fl. Iancu, Lazău. Au mai jucat: Bucur, Uscă, Husar, Stan. Aqua Vest: Băhnean - Coste, Mariş, Granaşi, Ursoi, Moisă, Gherasă, Sînt, Călin, Mihalache, Neagu. Au mai jucat: Brutzo - Olariu şi Liga.

Arbitrii: V. Gheorghe - S. Cristea - S. Rotaru. Obs AJF: A. Păcurar şi T. Enoiu. La juniori: 8-2.

Dumitru Mitu pe vremea când făcea furori în fotbalul croat FOTO: FAN

FOTBAL - LIGA IV, ETAPA 2

ARAD. Rezultatele etapei a II-a Progresul Pecica - Macea 6-0, Pancota - Semlecana Semlac 4-4, CS Vladimirescu - Unirea Santana 5-0, FC Sanleani - Mailat 0-1, Curtici - Paulis 3-3, Crişul Ch. Cris - Victoria Yabrani 1-2, Taut - Aqua Vest 7-1, CS Ineu - Unirea Seitin 1-1, AS Dorobanti - Viitorul Satu Nou 1-3.

CLASAMENT

1. PROGRESUL PECICA	2	2	0	0	8:1	6
2. CS VLADIMIRESCU	2	2	0	0	9:3	6
3. CS VOINŢA MAILAT	2	2	0	0	5:1	6
4. VIITORUL SATU NOU	2	2	0	0	5:2	6
5. VICTORIA ZĂBRANI	2	2	0	0	4:2	6
6. ŞOIMII TAUŢ	1	1	0	0	7:1	3
7. AS AQUA VES	2	1	0	1	4:7	3
8. VOINŢA MACEA	2	1	0	1	2:6	3
9.ŞOIMII PÎNCOTA	2	0	2	0	7:7	2
10. PĂULIŞANA PĂULIŞ	1	0	1	0	3:3	1
11. SEMLECANA SEMLAC	2	0	1	1	5:6	1
12. UNIREA ŞEITIN	2	0	1	1	4:5	1
13. FRONTIERA CURTICI	2	0	1	1	4:5	1
14. CS INEU	2	0	1	1	2:3	1
15. UNIREA SÎNTANA	2	0	1	1	3:8	1
16. FC SÎNLEANI	2	0	0	2	0:3	0
17. CRIŞUL CH. CRIŞ	2	0	0	2	2:6	0
18. AS DOROBANŢI	2	0	0	2	1:6	0

Etapa viitoare (miercuri, 25 august): Păuliş - Crişul, Aqua Vest - Frontiera Curtici, Viitorul Satu Nou - Taut, Unirea Şeitin - AS Dorobanţi, FC Sânleani - Progresul Pecica, Zăbrani - Mailat, Macea - Pâncota, Semlac - Vladimirescu, Sântana - Ineu.

4-4, dar nu ca la teatru !

Trupa pregătită de Ole Roşca s-a specializat în remize cu goluri multe.

PÂNCOTA. Şoimii şi Semlecana Semlac au terminat la egalitate, scor 4-4 (3-2), la capătul unei partide în care apărările celor două echipe au rămas datoare. După un prim sfert de oră nebun, gazdele aveau 2-0, Bulzan având şi o bară, iar asistenţa îşi punea doar problema scorului, având în vedere şi unele „tricouri cu burtă" din tabăra vizitatoare. Numai că „graşilor" semlecani nu le-a trebuit prea mult timp să-şi dea seama de fragilitatea defensivei adverse, mai ales că Peii a prin din nou o zi fantastică, depunându-şi încă de pe acum candidatura la titlul de golgeter. Pentru a visa la supremaţia seriei, Ole Roşca va trebui să-şi aducă de urgenţă patru fundaşi şi un portar, mai ales că şi banca de rezerve este una extrem de subţire. Când nimeni numai spera la nimic, Oiţă a fost salvatorul pâncotanilor, în al cincilea minut de prelungiri, dând apă la moară unui hâtru dintr-o tribună prăpădită: „Poate acum zece ani am fi promovat cu Oiţă şi Bilan" ! JA-S.C.

CASETA TEHNICĂ

Au marcat: Răduţ min 3 şi 45, Oaidă min. 15 şi Oiţă min 90, respectiv, Peii min 25, 60 şi Volocaru min 37 şi 54.

Formaţii - Pâncota: Rus - Crişan, Pleşescu, Brozbici, Morar (Oiţă) - Bulzan, Ponta, C. Gâlcă, Răduţ (Paşca) - Oaidă, Bilan. Semlac: Fl. Moţ - Nichituţ, Vizitiu, Petrila - Topan, Giulău, Nica, Corbu (Huţuleac), Gabor - Volocaru, Peii.

Arbitrii: L. Fodoruţ - centru, G. Hărduţ şi M. Palcu - asistenţi. Obs AJF: T. Juşcă şi Fl. Dumitru. La juniori: 8-0.

O tendinţă care dăunează

PÂNCOTA. După fluierul de final s-a abătut urgia semlecană asupra brigăzii de arbitrii, care dacă ar avea „sânge în vene" ar lăsa câţiva semlecani fără carnete, acest lucru fiind normal într-un campionat mai serios decât „D"-ul arădean. Tendinţa generală de reducere a vârstei în arbitraj dăunează grav fotbalului, centralul Fodoruţ şi asistentul Palcu fiind „troacă de porci" în faţa unor semlecani unşi cu toate alifiile. JA-S.C.

www.aradon.ro

FOTBAL - LIGA I, ETAPA 5

ARAD. Rezultate: Rapid - Gloria 2-0, Astra - Craiova 2-2, Pandurii - Gaz Metan 0-0, Univ. Cluj - Oţelul 2-1, Sportul - CFR Cluj 3-0, FCM Târgu Mureş - Dinamo 2-6, Vaslui - Steaua 0-3. Timişoara - Brăneşti s-a disputat după închiderea ediţiei. Azi se joacă FC Braşov - Urziceni.

CLASAMENT

1. Dinamo5	4	1	0	18	10	13
2. Steaua	5	4	1	0	10-4	13
3. Gaz Metan	5	3	2	0	10-4	11
4. Otelul	5	3	1	1	5-2	10
5. Rapid	5	2	2	1	6-3	8
6. FC Braşov	4	2	1	1	6-4	7
7. Univ. Cluj	5	2	1	2	6-7	7
8. Timişoara	4	1	3	0	8-7	6
9. Sportul	5	2	0	3	10-11	6
10. Bistrita	5	1	2	2	8-9	5
11. CFR Cluj	5	1	2	2	6-8	5
12. FC Vaslui	5	1	2	2	4-8	5
13. Târgu Mureş	5	1	1	3	4-9	4
14. U. Craiova	5	0	3	2	4-6	3
15. Astra Pl.	5	0	3	2	6-9	3
16. Brăneşti	4	1	0	3	4-7	3
17. Pandurii	5	0	3	2	2-7	3
18. Urziceni	4	0	2	2	0-2	2

Etapa viitoare (27-30 august 2010): Gaz Metan - Rapid, Dinamo - Univ. Cluj, Craiova - Sportul, CFR Cluj - Pandurii Tg. Jiu, Galaţi - FC Braşov, Steaua - FC Timişoara, Unirea Urziceni - FC Vaslui, Gloria Bistriţa - FCM Târgu Mureş, Brăneşti - Astra Ploieşti.

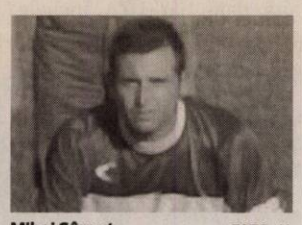

Mihai Sârnuţ FOTO: JA

Punct smuls în ultimul minut

CURTICI. Frontiera Curtici nu mai sperie pe nimeni. Trupa pregătită de managerul Mihai Sârbuţ a ajuns să se bucure pentru o remiză smulsă în extremis, în prelungiri, în faţa unei echipe improvizate, Păulişana Păuliş, care în urmă cu o săptămână nu avea certitudinea înscrierii în Liga IV. Au marcat: Avrămuţiu min 45, Măgulean min 76 şi Hanc min 90, respectiv, D. Popa min 26 şi 57, Drăgan min 46. JA-D.S.

A fost greu până la primul gol

VLADIMIRESCU. Favorita la câştigarea ligii a IV-a din judeţul nostru, CS Vladimirescu a avut probleme doar până a marcat primul gol în poarta celor de la Unirea Sântana. Oaspeţii au contat ceva mai mult de jumătate de oră, au şi ratat şansa deschiderii scorului, dar în min. 35, Savin a reuşit să marcheze cu un trasor din lateral stânga şi era 1-0. După odihnă, cu Dan Boloş introdus pe teren, Vladimirescu a măcinat-o pe Sântana. Aşa se face că, până la final, gazdele mau mai marcat patru goluri, prin Moţ (pen.), Banilievici, Ciobu (aut.) şi Militaru.

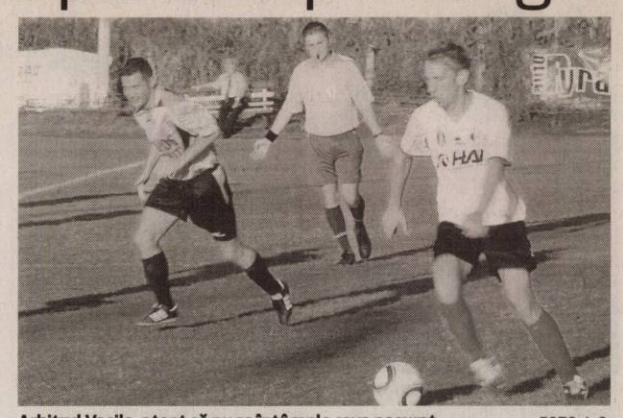

Arbitrul Vasile, atent să nu se întâmple ceva necurat FOTO: L.S.

Vladimirescu: Mitrea - Dragu, Sighete, Tudoroiu - Mureşan (min. 33 - G. Iancu), Arhilie (min. 46 - Boloş), Banilievici, Savin (min. 82 - Istin) - Militaru - V. Moţ, C. Burian (min. 82 - Geanîm).

Sîntana: Dulhaz - Cighirean (68 Paven), Ciobu, Ad. Boicu, Pleşa (min. 77 - Geoldeş) - Cl. Popa, Vulpe (min. 85 - Messer), Sîrdea - I. Vuin - Cos. Popa, Giurgiu (min. 68 - Bodea).

Arbitri: D. Vasile - E. Cristea, M. Jivan. Observatori AJF: M. Axente, G. Biro. JA - L.S.

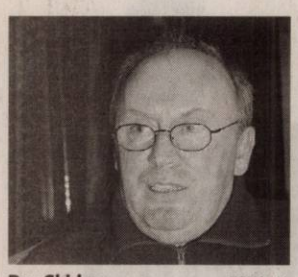

Dan Ghirlea FOTO: JA

Profesori noi la CSŞ Gloria Arad

ARAD. Şeful catedrei de fotbal a Clubului Sportiv Şcolar Gloria, prof. Dinu Donca urează bun venit noilor profesori Dan Ghirlea şi Marcel Câmpian. Cei şase tehnicieni de la CSŞ Gloria organizează acţiuni de completare a loturilor, pe terenurile din Subcetate, după cum urmează: Mircea Henegaru (născuţi 1992 şi 1994), Dinu Donca (1993 şi 2004), Dan Bolduma (1995 şi 1996), Dan Ghirlea (1997 şi 1998), Adrian Clopu (1999, 200 şi 2003) şi Marcel Câmpian (2001 şi 2002). JA-D.S.

„Old-boys" UTA a câştigat „Memorialul Legendelor"

„Uraganul" Mitu şi tânărul Tuef au fost artizanii victoriilor pentru „alb-roşii", care şi-au respectat blazonul.

ARAD. „Memorialul Legendelor" (ediţia a II-a), o idee mai veche a lui Gheorghe Vaczi şi Ionel Costin, a fost - până la urmă - organizat. Sâmbătă dimineaţa, pe terenul „Şega", echipele de „old-boys" ale cluburilor UTA, FC Bihor, „Poli" Timişoara şi Oroshaza au jucat în memoria fostelor mari glorii ale „Bătrânei Doamne". Lovitura de începere a turneului a fost dată de Flavius Domide, o altă mare glorie a UTA-ei. Până la urmă, „alb-roşiii" şi-au respectat blazonul şi au câştigat competiţia. Asta, chiar dacă arădenii s-au adunat greu, iar în marea finală, contra bihorenilor, şi-au dat mâna cu timişorenii, de unde au „împrumutat" jucători precum Mănăilă sau Vlătănescu (aceştia deşi au jucat şi la Arad, sunt „polişti"). Acest lucru l-a nemulţumit pe Viorel Vancea, FC Bihor cedând în ultimul act, cu scorul de 2-1. Pentru UTA a marcat „mânzul" Tuef. În primul joc, cel care a propulsat echipa arădeană în finală, trupa lui Gabor Biro a trecut clar, de Oroshaza, scor 6-2, N. Mitu înscriind de patru ori, Tuef şi Cuedan completând tabloul marcatorilor.

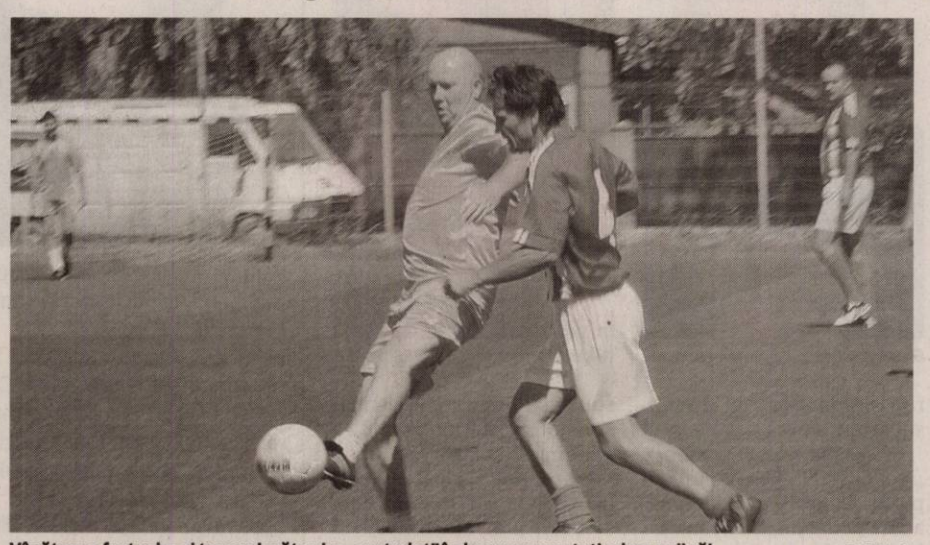

Vânătoru a fost cel mai tenace jucător, l-a „controlat" îndeaproape pe toţi adversarii săi FOTO: L.S.

La final, echipele participante au primit cupe, iar cei mai buni dintre cei buni au fost răsplătiţi cu diplome. Cea mai originală a fost primită de Sandu Gaica, ales cel mai bun portar la debut (UTA nu a avut un portar de meserie la turneu). UTA i-a avut în lot pe următorii: Gaica, Dănciulescu, Mutică, Lazăr, Vlătănescu, Mănăilă, Cuedan, Vânătoru, Mitu, Tuef, Ţârlea, Kukucska. „Mă bucur că am organizat acest turneu, care s-a dovedit a fi unul de ţinută. Foste glorii de la cele mai mari cluburi din vestul ţării le-am adus, din nou, la Arad, pentru a juca în memoria legendelor echipei UTA" - a spus, la final, Gheorghe Vaczi, „sufletul" acestei competiţii. JA - L.S.

Cristina Ciocan nu are loc de preferatele lui Mandache FOTO: FAN

Şi pentru asta, trebuie să plece

BUCUREŞTI. Unicul antrenor capabil, în opinia Federației, de a sta pe banca naționalei feminine de senioare, George Mandache, și-a mai arătat o dată limitele. Reprezentativa pe care o păstorește a pierdut și al treilea meci din campania de calificare la C.E. 2011, scor 79-83, în fața Israelului. Și asta, după ce tricolorele au condus și cu 19 puncte.

Dacă mai aveați dubii că Mandache are ceva cu jucătoarele ICIM-ului, vă spunem că, Cristina Ciocan (4 puncte) a fost folosită puțin, iar Anita Meszaros, insignifiant.

JA-D.S.

Aur şi argint, la despărţire

BUCUREŞTI. Pentru cel mai valoros reprezentant al atletismului arădean, Andrei Gag, a venit vremea despărțirii de juniorat. Într-un an în care a izbutit să devină vicecampion mondial în proba de aruncarea discului, sportivul pregătit de Ionel Oprea și-a demonstrat clasa și la naționalele de atletism rezervate juniorilor I. Astfel, atletul cu dublă legitimare CSM-CSȘ Gloria Arad a obținut o medalie de aur și una de argint, în probele de aruncarea discului, respectiv, aruncarea greutății.

Colega de club, Mariana Andraș a urcat pe treapta a treia a podiumului în proba de disc. **JA-D.S.**

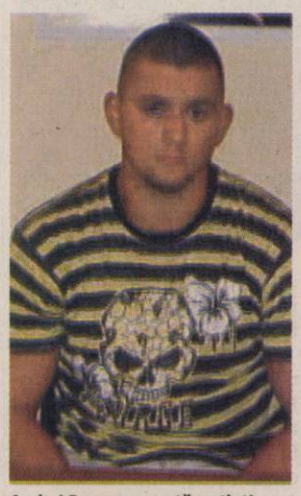

Andrei Gag, o speranţă a atletismului românesc FOTO: A.H.

Au reuşit surpriza sezonului

Rugbiştii de la MVT UAV Arad s-au impus în fieful unei pretendente la titlul naţional.

Rugbiştii arădeni au dat lovitura la malul mării FOTO: A.H.

CONSTANȚA. S-au ținut de cuvânt. Băieții pregătiți de Ovidiu Șerban au demonstrat că pot juca de la egal la egal și chiar învinge oricare dintre echipele prezente în Superliga Națională de rugby. Dovadă, superba victorie obținută la Constanța, pe terenul unei grupări creditate cu prima șansă la câștigarea titlului național în acest sezon. Burcea, un eseu și Calafeteanu, o transformare și cinci lovituri de pedeapsă au fost eroii echipei arădene, dar felicitări merită toți jucătorii care au pășit pe teren. A fost Farul - MVT UAV Arad 20-22 (12-13). Iată 15-ele de start al studenților de la UAV: Grindei, Maxim, Țăruș, Morar, Drînceanu, Purece, Burcea, Sălăvăstru, Calafeteanu, Conache, Iftode, Stoichiță, Lemnaru, Strună și Fercu. Să amintim și rezervele: Catargiu, Bîtea, Beca, Filip, Florea, Vlad și Bălțatu.

În fine, mulţumit

„Am dominat meciul de la un capăt la altul. Băieții au jucat foarte bine, exact așa cum îmi doresc să o facă mereu. Asta nu înseamnă că nu mai avem multe de pus la punct, îndeosebi la capitolul posesie și constanță. Această victorie nu schimbă prea mult datele problemei, doar o minune putându-ne duce în semifinale" - a spus Ovidiu Șerban, după (ne)sperata izbândă de la malul mării. **JA-D.S.**

ÎN GEORGIA

La doar 24 ore după victoria cu Farul, rugbiștii de la MVT UAV Arad s-au îmbarcat în avion, cu destinația Georgia, acolo unde vor lua startul la turneul IRB dotat cu Cupa Mării Negre. Arădenii vor reveni acasă pe 6 septembrie.

Zilele Aradului, marcate prin sport

ARAD. Complexul sportiv UNIVEST al Facultății de Educație Fizică și Sport din cadrul Universității de Vest „Vasile Goldiș" a găzduit sâmbătă întreceri sportive la disciplinele minifotbal, tenis de câmp și beach-voley, organizate cu ocazia „Zilelor Aradului".

Amfitroana competiției, conf. univ. dr. Mirela Dan, decan al Facultății de Educație Fizică și Sport a declarat: „Mă bucur că am putut onora Zilele Aradului cu o competiție sportivă reușită la care competitorii au fost de vârste eterogene. Competiția a fost și un gest de gratitudine adresat oficialităților municipiului nostru pentru sprijinul generos la dezvoltarea insfrastructurii sportive a orașului Arad". La sfârșitul competiției, conf. univ. dr. Mirela Dan a acordat câștigătorilor, în prezența prof. univ. dr. ing. Corneliu Maior, Cancelar General al Universității de Vest „Vasile Goldiș", medalii, diplome și tricouri.

Fotografie pentru albumul de colecţie al UVVG Foto: D.A.

Repetiţie pentru „naţionale"

KISKUNFELEGHAZA. Doi dintre cei cinci pugiliști pe care Box Club UVVG îi va alinia la startul ediției din acest an a naționalelor de seniori, Cristofor Alexandru (cat. 81 Kg) și Alin Leucian (cat. 52 Kg) au boxat în gala internațională desfășurată sâmbătă în orașul maghiar Kiskunfeleghaza. Ambii au câștigat fără emoții, la fel cum a triumfat și Robert Andor (cat. 54 Kg, tineret).

Alți trei sportivi pregătiți de Adolf Ivanovici și Dionisie Szekely s-au clasat pe locul II: Alex. Bostan (60 Kg, tineret), Gheorghe Brașoveanu (60 Kg, juniori) și Marius Nichifor (48 Kg, juniori). Delegația Box Club UVVG a fost condusă de directorul sportiv Dan Vâlcea. **JA-D.S.**

Dionisie Szekely, premiat (şi) în Ungaria FOTO: D.D.

Diplomă de excelenţă în box

KISKUNFELEGHAZA. Momente emoționante trăite de cel mai vechi antrenor din boxul arădean. După ce în 2008 a fosat premiat în cadrul Galei Sportului Arădean, fiindu-i astfel recunoscute meritele în dezvoltarea sportului cu mănuși, Dionisie Szekely (Box Club UVVG) a fost recompensat cu o diplomă de excelență în box, acordată de Primăria orașului Kiskunfeleghaza. „Mă simt onorat să primesc o asemenea distincție din partea unui oraș din țara vecină. Este rodul unei frumoase colaborări de zece ani. De-acum pot să mă gândesc tot mai serios la retragere" - a declarat maestrul Deneș. **JA-D.S.**

„Studenţii" lui Bogoşel, la instrucţie cu Gloria

ARAD. CSU „Vasile Goldiș" pare că este pregătită să înceapă campionatul. Ultima dovadă a fost sâmbătă, când trupa antrenată de Costel Bogoșel a surclasat Gloria, în ultima „verificare" înainte de startul sezonului. A fost un 5-1 fără prea multe comentarii. Chiar dacă elevii lui Leontin Pința a deschis scorul, prin Popa, până la pauză lucrurile au intrat în normalitate, căci Șandru, Lupașcu și Petrescu au dus stabilit rezultatul primei părți: 3-1. În mitanul secund, tot CSU „Vasile Goldiș" a fost la cârma jocului, iar nou-veniții Bundea și Băd au dus scorul la 5-1. Din păcate, echipa arădeană nu știe cu cine va evolua în prima etapă, deoarece FC Baia Mare a fost exclusă, așa că așteaptă noi „ordine" de la FRF.

Bogoșel a trimis în teren următorii jucători: Paul - Bilia, Nicolau, Miculescu, Gligor - Șandru, Bundea, Petrescu, Ciubăncan - Lupașcu, Dragoș. Au mai jucat: Fl. Rusu, Iacob - Balla, Băd, Uibariu, Onu, Roșca, Vlad. **JA - L.S.**

Victorie, în ultimul „amical"

SEBIŞ. Național Sebiș a trecut de Bihorul Beiuș, cu scorul de 2-1, în jocul care trebuia să-i arate antrenorului Adrian Abrudean unde se află echipa sa, cu o săptămână înainte de debutul sezonului. Pentru sebișeni au înscris Lengyel și Leucuța, A. Pavel și Malancu au lipsit din cauza accidentărilor. Nici Național Sebiș nu știe cu cine joacă în prima etapă, căci Nova Mama Mia Becicherecul Mic a spus că se retrage din campionat.

Adrian Abrudean a trimis în teren următorii jucători. Pașcalău - Cl. Feieș, Lung, Lengyel, Viderok - Huțanu, Sabău, Iambor, Budur - Cr. Luca, S. Leucuța. Au mai jucat: Soltez, A. Leucuța, Cr. Feieș, R. Popa, Jurcă, Ivancea. **JA - L.S.**

Atât de aproape de fericire

Clubul din Aradul Nou a remizat, din nou, cu maghiarii de la Gladiator Gyor.

VÂRFURILE. Zi de sărbătoare, duminică după-amiaza, în Țara Moților. Inimosul și neobositul Vasile Lazăr a dus în comuna Vârfurile cel dintâi meci de box dintr-o cupă europeană. Mai mult, a pus la cale un spectacol fastuos, întins pe durata a peste patru ore, din care n-au lipsit muzica populară de calitate, demonstrațiile de gimnastică sportivă și kick-box ori umorul de calitate.

Motive suficiente pentru a-i lăsa cu „gura căscată" pe ungurii de la Gladiator Gyor, care n-au mai întâlnit năcăieri o asemenea organizare. Daniel Holiartoc (57 Kg), Sandu Vasile (60 Kg), Vasile Gigel (64 kg), Georgian Popescu (69 Kg), Cătălin Roșu (75 Kg), Tiberiu Porcoi (81 Kg) și Petrică Gănănău (91 Kg) nu au reușit să aducă prima victorie în Liga Europeană pentru Motorul „Silva Lazăr" Arad. Povestea în imagini a remizei, scor 7-7, o veți putea savura într-unul din numerele viitoare ale Jurnalului arădean. **JA-D.S.**

Vasile Lazăr, „vinovat" pentru tot ce s-a întâmplat la Vârfurile FOTO: JA

Box Club UVVG a ajuns la cota de 12 medalii

Eugenia Anghel şi Cristina Ivanovici, ultimele performere ale clubului arădean.

PLOIEȘTI. Deși mai sunt destule competiții oficiale în calendarul 2010 al Federației Române de Box, clubul condus de Adolf Ivanovici și-a depășit planul la capitolul medalii. Într-o conferință de presă susținută la începutul anului, reprezentantul Box Club UVVG miza pe 10 medalii, într-un an dificil din punct de vedere economic. Ultimele două clasări pe podium în contul clubului studențesc le-am consemnat la Cupa României de la Ploiești, competiție rezervată reprezentantelor sexului frumos. Conform așteptărilor, Eugenia Anghel nu a lăsat nici o speranță adversarelor din ring, cucerind aurul categoriei 46 Kg. În finală, sportiva pregătită de Adolf Ivanovici și Dionisie Szekely a câștigat prin abandonul sportivei din Buzău în repriza II. După bronzul obținut la Campionatul Uniunii Europene din Ungaria, trebuia să confirm. Am reușit și aștept cu încredere competițiile din 2011, pentru a-mi păstra titlul național din acest an și a-mi consolida locul în cadrul lotului național de senioare - ne-a declarat Eugena Anghel În competiția de tineret, Cristina Ivanovici a cucerit medalia de argint a cat. 51 Kg. Mă bucur că mi-am mai adăugat o medalie în palmares - a spus Cristina, care în finală a fost învinsă la puncte de campioana națională a categoriei. **JA-D.S.**

Medaliatele Box Club UVVG la Cupa României FOTO: D.D.

Cristian Chivu FOTO: FAN

Cristi Chivu a mai luat un trofeu

FOTBAL. Formația Internazionale Milano a câștigat Supercupa Italiei, după ce a învins, sâmbătă, cu scorul de 3-1, echipa AS Roma. Pentru Inter au marcat Pandev '41, Eto'o '70 și 80, respectiv John Arne Riise '21. La Inter pe toată durata meciului a evoluat Cristian Chivu, în timp ce la AS Roma în poartă a stat Bogdan Lobonț. **SURSA: MEDIAFAX**

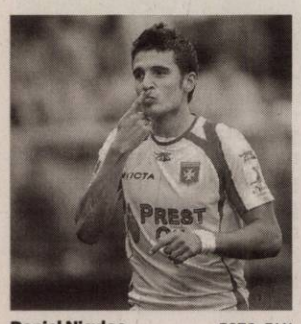

Daniel Niculae FOTO: FAN

Niculae a punctat pentru AS Monaco

FOTBAL. Atacantul Daniel Niculae a marcat un gol în meciul pe care AS Monaco l-a terminat la egalitate, scor 2-2, sâmbătă, în deplasare, cu RC Lens, în etapa a treia a campionatului Franței. Niculae, care a fost integralist, a marcat în minutul 20. Celălalt gol al formației sale a fost înscris de Aubameyang '69. Pentru RC Lens au marcat Adriano '71 (autogol) și Roudet '83.

SURSA: MEDIAFAX

Roni Levi a părăsit Unirea Urziceni

FOTBAL. Tehnicianul israelian Roni Levi (43 de ani) a părăsit sâmbătă gruparea Unirea Urziceni, deși inițial ar fi trebuit să rămână și pentru partidele cu FC Brașov, din etapa a cincea a Ligii I, și cu Hajduk Split, în returul play-off-ului Ligii Europa. „Vreau să mulțumesc pe această cale tuturor celor cu care am colaborat excelent la Unirea. Am trăit împreună momente frumoase aici. Nu m-am certat cu patronul, neam despărțit în condiții amiabile, dar plec pentru că nu cred că mai poate fi stabilitate financiară și la nivelul lotului de jucători", a declarat Levi.

SURSA: MEDIAFAX

Campion la JO de tineret

GIMNASTICĂ. Sportivul român Andrei Muntean a câștigat, sâmbătă, proba de inele din cadrul concursului de gimnastică de la Jocurile Olimpice de Tineret de la Singapore. Muntean, care a obținut un punctaj de 14.350, i-a devansat pe japonezul Yuya Kamoto (14.200) și pe spaniolul Nestor Abad (14.150).

În concursul de atletism, România a obținut, sâmbătă, două medalii de argint prin Alina Rotaru la săritura în lungime (6.38 metri) și Bianca Razor în proba de 400 de metri (53.10 secunde).

SURSA: MEDIAFAX

Campioni mondiali la canoe

Echipajul Alexandru Dumitrescu - Victor Mihalachi a cucerit două medalii la CM.

Echipajul Alexandru Dumitrescu - Victor Mihalachi, dublu campion mondial FOTO: EPA

KAIAC CANOE. Echipajul masculin de canoe dublu, format din sportivii Alexandru Dumitrescu și Victor Mihalachi, a câștigat duminică, medalia de aur, pe distanța de 500 de metri, la Campionatul Mondial de la Poznan (Polonia).

După ce au cucerit sâmbătă titlul mondial în aceeași probă, dar pe distanța de 1000 de metri, Dumitrescu și Mihalachi au concurat pe culoarul șapte, încheind cursa pe locul I, care le-a adus medalia de aur, după o cursă tactică excelentă. Pe podium au mai urcat echipajele din Rusia și Azerbaidjan. Același echipaj de canoe dublu, format din sportivii Alexandru Dumitrescu și Victor Mihalachi, s-a clasat ieri pe locul cinci, în finala probei de 200 de metri. Medalia de aur a revenit echipajului din Lituania. Echipajul de canoe dublu este eroul delegației tricolore, Alexandru Dumitrescu și Victor Mihalachi trecându-și în palmares medaliile de aur pe distanțele de 500 și 1000 de metri.

Argint la C4 masculin

O a treia medalie pentru România, de argint, a fost cucerită de echipajul de canoe C4 masculin, format din sportivii Gabriel Gheoca, Nicolae Bogdan, Mihail Simion și Florin Comănici.

Tot duminică, la canoe simplu 500 de metri, Silviu Simioncencu s-a clasat pe locul șapte, aceeași poziție fiind ocupată și de echipajul de kaiac dublu, tot pe 500 de metri, format din sportivii Dan Costea și Petruș Gavrilă. De asemenea, în finală la canoe simplu 1000 metri, Silviu Simioncencu s-a clasat pe locul cinci, iar echipajul de kaiac patru (Traian Neagu, Iustin Porcărașu, Vasile Ștefan și Toni Ioneticu) s-a clasat pe locul opt, tot în finală la 1000 de metri. La feminin, echipajul de kaiac dublu (Bianca Pleșca și Irina Lauric) a încheiat cursa de 1000 de metri pe locul 9.

Obiectivul sportivilor români la CM de la Poznan a fost obținerea unei medalii, atât în probele de kaiac, cât și în cele de canoe, plus câte o clasare pe locurile 4-6. Delegația noastră și-a depășit astfel obiectivul fixat pentru cea mai importantă competiție a anului. **SURSA: MEDIAFAX**

CF Barcelona și-a luat revanșa

FOTBAL. CF Barcelona a câștigat Supercupa Spaniei pentru a doua oară consecutiv și pentru a noua oară în istorie, după ce a învins, sâmbătă, pe teren propriu, cu scorul de 4-0, echipa FC Sevilla, în manșa retur a finalei. Golurile au fost marcate de Konko '14 (autogol) și Lionel Messi '25, 43 și 90. În tur, FC Sevilla s-a impus cu scorul de 3-1. În meciul de sâmbătă, antrenorul catalanilor, Pep Guardiola, a folosit și jucătorii care au evoluat la Cupa Mondială din Africa de Sud, lucru pe care nu-l făcuse în urmă cu o săptămână în tur.

SURSA: MEDIAFAX

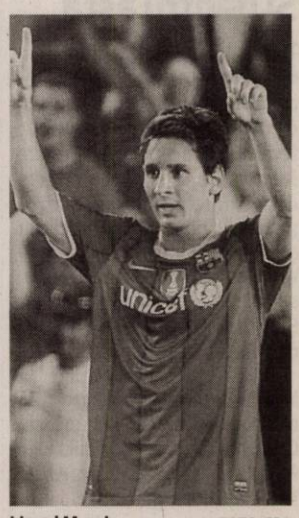

Lionel Messi FOTO: EPA

Academia Hagi a luat „Cupa Stelelor"

FOTBAL. Academia Gheorghe Hagi a câștigat prima ediție a turneului Cupa Stelele Estului, competiție desfășurată pe stadionul Farul din Constanța și la care au participat echipe Under 15.

În finala turneului, Academia Hagi a învins formația Partizan Belgrad, cu scorul de 1-0, prin golul marcat de Târnovan '14. Locul trei a fost adjudecat de Legia Varșovia, învingătoare cu scorul de 2-1 în disputa cu Galatasaray. Cel mai bun jucător al turneului a fost declarat Milan Jokici (Partizan), cel mai bun fundaș - Mihai Bălașa (Academia Hagi), titlul de cel mai bun portar - Marko Jovicic (Partizan), golgeter - Berk Yildiz (Galatasaray Istanbul), autor a cinci goluri.

Baschetbaliștii tricolori au câștigat dramatic în Belarus

Baschetbaliștii tricolori au marcat coșul victoriei în ultima secundă a meciului: 80-79.

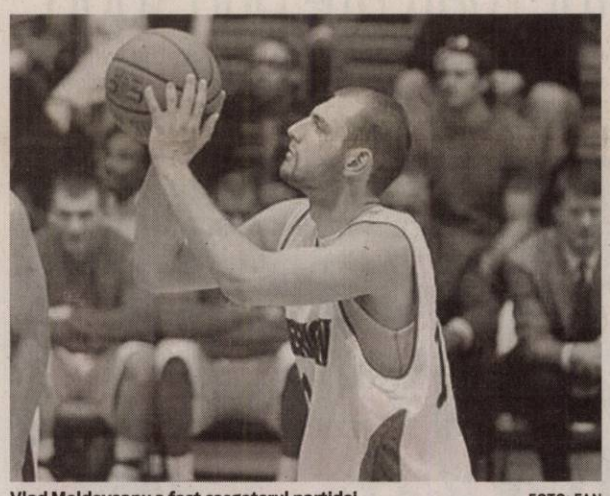

Vlad Moldoveanu a fost coșgeterul partidei FOTO: FAN

BASCHET. Naționala de baschet masculin a României a învins sâmbătă, la Minsk, reprezentativa similară a Belarus, scor 80-79 (35-46), în meci contând pentru grupa B din preliminariile CE din 2011 (Divizia B).

După ce a dominat categoric primul sfert, echipa României s-a văzut depășită la fel de clar în următoarele 10 minute, ieșind la pauza mare cu un handicap de 11 puncte. Belarus a continuat să aibă avantaj și în sfertul trei, dar ultimul a fost mult mai echilibrat, cu tricolorii revenind la conducere 57-58, în minutul 32, respectiv 61-64, după o triplă a lui Silvășan, când mai erau cinci minute. România se afla la conducere și cu trei minute înaintea finalului, 66-69, grație finalizărilor lui Vlad Moldoveanu, iar în ultimele 20 de secunde, tabela arăta dramatic egalitatea, 77-77. Gazdele au avut însă ultimul atac, Kuzmin a fost faultat și a transformat ambele libere, 79-77, meciul părând jucat. S-a opus însă Tudor Dumitrescu, în ultima secundă, care a marcat de la trei puncte, pentru stabilirea scorului final, 79-80.

Marcatorii tricolori au fost Moldoveanu 16 puncte, Silvășan 15, Căpușan 13, Mandache 10, Nicoară 8, Chetreanu 8, Drăgușin 3, Dumitrescu 3, Jucan 2, Guțoaia 2, în timp ce gazdele l-au avut în primplan pe Ulyanko, autor a 17 puncte.

Noua campanie de calificare în primul eșalon european va fi ultima de acest fel, având în vedere că FIBA Europe a anunțat că pentru CE din 2013 se va schimba sistemul de calificare, fără două divizii valorice, după ce numărul echipelor participante a fost mărit de la 16 la 24.

Câștigătoarea fiecăreia din cele trei grupe se va califica automat în preliminariile Campionatului European din 2013, Divizia A valorică.

SURSA: MEDIAFAX

Franck Ribery FOTO: EPA

Cel mai bine plătit din Bundesliga

FOTBAL. Internaționalul francez al echipei Bayern Munchen, Franck Ribery, este cel mai bine plătit jucător din campionatul Germaniei, cu un salariu brut de 833.000 de euro pe lună, la care se adaugă primele, potrivit unui clasament dat publicității, sâmbătă, de cotidianul Bild. Ribery devansează în clasament proaspăta achiziție a clubului Schalke 04, spaniolul Raul, care are un salariu brut estimat la 600.000 de euro pe lună.

Locul trei este împărțit de fundașul echipei Bayern, Philipp Lahm, și Michael Ballack, care a revenit în Bundesliga la Bayer Leverkusen, și care au salarii brute de 583.000 de euro pe lună.

Dintre antrenori, Louis van Gaal, antrenor la Bayern, primește 333.000 de euro pe lună, însă el este devansat în clasament de Felix Magath, care cumulează la Schalke 04 funcțiile de antrenor și manager general și are un salariu brut estimat la 458.000 de euro pe lună.

Potrivit Bild, gruparea Bayern Munchen alocă 90 de milioane de euro pe sezon pentru plata salariilor jucătorilor, fiind urmată în acest clasament de VfL Wolfsburg (70 milioane de euro) și Schalke 04 (60 milioane de euro).

SURSA: MEDIAFAX

Thomas Muster revine în turnee

TENIS DE CÂMP. Austriacul Thomas Muster, fost număr 1 mondial în tenis, și-a reluat cariera la 42 de ani, în circuite challenger, pentru a resimți din nou „emoția competiției și plăcerea antrenamentului", informează cotidianul Bild, citat de AFP.

„Nu este o revenire a la Michael Schumacher, care evoluează în Formula 1 la cel mai înalt nivel. Eu joc în turnee challenger, este ceva foarte simplu, nu sunt vestiare VIP, ci vestiare simple", a explicat câștigătorul de la Roland-Garros în 1995. „Eu îmi doresc să regăsesc atmosfera și să mă antrenez. Vreau să trăiesc toate acele emoții și sunt încă un obsedat al antrenamentelor", a adăugat Muster. Muster s-a retras din activitate în 1999, după ce a câștigat 44 de turnee ATP. „Nu-mi pasă ce spun foștii mei colegi. Celor care spun că-mi distrug reputația, le reamintesc că numele meu este gravat pentru eternitate în palmaresul de la Roland-Garros și că nimeni nu poate schimba acest lucru", a declarat Muster.

SURSA: MEDIAFAX

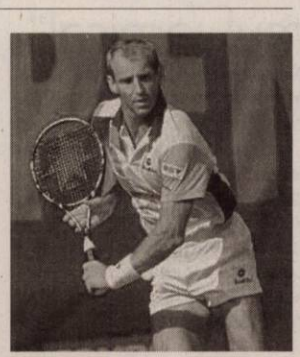

Thomas Muster FOTO: EPA

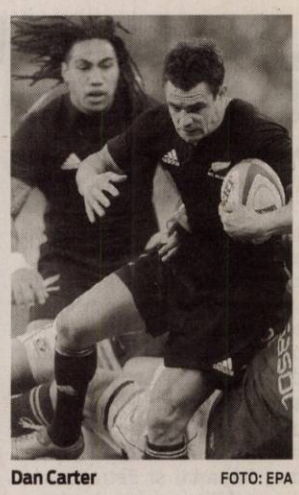

Dan Carter FOTO: EPA

Noua Zeelandă a câștigat Tri Nation

RUGBY. Reprezentativa de rugby a Noii Zeelande a câștigat, sâmbătă, pentru a zecea oară, turneul Tri-Nations, după ce a învins selecționata Africii de Sud, scor 29-22, în etapa a șasea a competiției. All Blacks, care au 23 de puncte în clasament, nu mai pot fi ajunși, cu trei etape înainte de finalul turneului. Jucătorul Dan Carter (Noua Zeelandă) a devenit cel mai bun marcator din istorie, cu 1.115 puncte marcate.

SURSA: MEDIAFAX

Imbold european pentru programul „Casa verde"

ARAD. Europarlamentarul Iosif Matula le recomandă arădenilor să-şi depună dosarele pentru obţinerea de fonduri din programul „Casa verde", program adresat persoanelor fizice care constă în acordarea unor sume fixe acestora, din bugetul Fondului pentru Mediu, în funcţie de tipul instalaţiei de încălzire pentru care a optat beneficiarul. Arădeanul va primi până la 6.000 de lei pentru instalarea panourilor solare, până la 8.000 de lei pentru instalarea pompelor de căldură, şi până la 6.000 de lei pentru instalaţii de producere a energiei termice pe baza de peleţi, brichete, tocătură lemnoasă, precum şi orice fel de resturi şi deşeuri vegetale, agricole, forestiere sau silvice. Cu alte cuvinte arădenii pot primi bani pentru sisteme alternative de încălzire. „Uniunea Europeană încurajează folosirea sistemelor de încălzire care utilizează energie regenerabilă. Scopul acestui program este îmbunătăţirea calităţii aerului, apei şi solului prin reducerea gradului de poluare cauzată de arderea lemnului şi a combustibililor fosili utilizaţi pentru producerea energiei termice folosite pentru încălzire şi obţinerea de apă caldă menajeră. Este bine ca arădenii să profite de acest proiect şi să-şi depună dosarele pentru obţinerea de fonduri. Actele se pot depune la Agenţia pentru Protecţia Mediului din Arad, până la epuizarea fondurilor aflate la dispoziţia Agenţiei", a spus europarlamentarul Iosif Matula. **JA-A.B.D.**

Iosif Matula FOTO: JA

UVVG, la Congresul AGIRo

ARAD. După ce în anul 1910 a avut loc la Constanţa al III-lea Congres AGIRo, acum, la 100 de ani, se va desfăşura în acelaşi municipiu, în data de perioada 30-31 august 2010, cel de-al XXXI-lea Congres al Asociaţiei Generale a Învăţătorilor din România şi al Cadrelor Didactice Române de peste hotare.Promotoare a conceptului de învăţământ integrat preuniversitar - universitar, Universitatea de Vest „Vasile Goldiş" va onora acest congres fiind prezentă şi în materialele tipărite din „Buletinul Congresului" şi „Portrete de dascăl". **JA-V.F.**

Termen optimist pe autostradă

Berceanu susţine că tronsonul Arad-Timişoara va fi gata în 2011; din 2007 până acum s-au făcut doar 50 de kilometri de autostradă.

Pe şantierul de pe autostrada Arad-Timişoara FOTO: A.B.D.

ARAD. Ministrul Transporturilor şi Infrastructurii, Radu Berceanu, a declarat, sâmbătă, la Lugoj, în cadrul unei vizite cu inaugurări, că, în 2011 se va finaliza tronsonul de autostradă Arad - Timişoara şi că va începe construcţia autostrăzii Nădlac - Arad şi Timişoara - Sibiu.

Întrebat de premier când vor fi finalizate lucrările pe autostrada din Banat, Berceanu a răspuns: „În 2011 avem centura Caransebeşului, o să terminăm cele două porţiuni de autostradă de la Arad la Timişoara. O să dăm drumul la porţiunea de autostradă de la graniţă (Nădlac - n.r.) până la actuala centură ocolitoare Arad. Şi de la Timişoara până la Sibiu, practic, toate porţiunile de autostradă vor fi pornite". Berceanu a mai susţinut că, „în curând", va fi anunţat câştigătorul tronsonului de autostradă Deva - Orăştie (o lucrare de 180 de milioane de euro) iar primăvara anului viitor se va lucra pe toate tronsoanele de autostradă, dacă nu vor fi contestaţii ale licitaţiilor. Totuşi, Berecanu nu a amintit nimic de licitaţia la cel mai important dintre tronsoanele autostrăzii, cel care face legătură cu autostrada maghiară: Nădlac-Arad. Ca noutăţi, ministrul a mai precizat că „porţiunea între Sibiu şi Piteşti, care nu este acoperită prin fonduri europene, am convenit să o scoatem la concesiune, cam după modelul în care am avut Comarnic - Braşov".

Doar 50 kilometri

În pofida optimismului arătat la Lugoj de ministrul Transporturilor, Radu Berceanu, realitatea stă altfel: din 2007 şi până în prezent în România au fost construiţi numai 50 de kilometri de autostradă. Cu toate că ministrul promitea cu câteva sute de kilometri mai mult.

Conform declaraţiilor din trecut, în 2010, 528 de kilometri de autostrăzi ar fi trebuit să fie gata. Printre ele, Bucureşti - Constanţa, Bucureşti-Giurgiu, Timişoara - Nădlac. De asemena, de la Cluj Napoca ar fi trebuit să se poată circula pe autostradă până în Ungaria.

> „O să terminăm cele două porţiuni de autostradă de la Arad la Timişoara
> RADU BERCEANU

ANUL ACESTA

În acest an, singurele porţiuni de autostradă pe care se circulă sunt tot cele de la Bucureşti la Piteşti şi Bucureşti-Cernavodă la care s-a adăugat recent Turda - Gilău, 42 de kilometri de autostradă izolaţi în centrul ţării.
Până la finalul anului vor mai fi gata, se pare, doar alţi 12 kilometri în aceeaşi zonă, între Turda şi Câmpia Turzii.

ADRIANA BARBU DĂNILĂ
adriana.barbu@informmedia.ro

Arta populară autentică şi folclor internaţional, la Moneasa, în weekendul ce tocmai s-a încheiat FOTO: V.F.

Artă populară autentică la Moneasa

La a 8-a ediţie a „Târgului meşterilor populari" şi a 41-a ediţie a „Festivalului concurs al tinerilor interpreţi de muzică populară".

MONEASA. Manifestările dedicate artei populare autentice au început sâmbătă cu „Târgul meşterilor populari" care a fost deschis cu un „moment folcloric internaţional". În faţa Hotelului Parc, în aplauzele publicului (din păcate nu atât de numeros pe cât ne-am fi aşteptat), au prezentat un frumos program artistic ansamblurile folclorice „Spicul" din Olari şi Marianske Lasne din Cehia.

Târgul meşterilor populari a adunat pe aleea principală a staţiunii meşteri locali dar şi din alte judeţe şi chiar din Ungaria.

Şi-au prezentat la standurile cu vânzare, unde au făcut chiar demonstraţii practice, meşterii olari (ceramică, artă smălţuită sau pictată): familiile Betea (Târnaviţa), Ştefea (Hălmăgel), Borza (Obârsa - Hunedoara), Iorga (Horez - Vâlcea), Mateş (Târnaviţa); ţesături - Bun Maria şi Hărdău Viorica (Şicula), Aiftincăi Maria (Vladimirescu), Haş Elena (Arad); împletituri nuiele - familia Perva (Ineu); cioplituri în lemn - Beleiu Remus (Făgetul de Sus - Alba); pălărier - Petru Crişan (Pâncota); prelucrare geme - fam. Mureşan (Maramureş).

Au mai expus produse artizanale elevii Şcolii de vară Vladimirescu şi pictură (peisaj, icoane pe lemn şi sticlă) elevii Şcolii de vara din Hălmagiu.

O inedită prezenţă la târg au constituit-o artistele populare din Ungaria: Gyorfi Kalina (broderie) şi Tothna Kiss Szilvia. „Târgul meşterilor populari" a continuat şi ieri dar atenţia publicului (mult mai numeros) s-a îndreptat spre Teatrul de vară unde, după-amiază, a avut loc concursul interjudeţean al tinerilor interpreţi de muzică populară. Dar despre acest eveniment şi despre premiile celei de-a 41-a ediţii a Festivalului veţi afla mai multe într-un număr viitor al ziarul nostru. **JA-V.F.**

> „Cele două evenimente sunt reprezentative pentru cultura arădeană
> ANA MARIA DUMITREAN

Început culesul viilor FOTO: EPA

Creşte valoarea la Drumul Vinului

ARAD. Administraţia judeţeană aduce modificări proiectului „Drumul Vinului: Păuliş-Ghioroc-Covăsânţ-Şiria".

Odată cu modificarea TVA, trebuie modificate corespunzător şi toate documentele de la dosar (cu creşterea preţurilor). Consiliul Judeţean Arad a depus proiectul spre finanţare în cursul anului 2009. „În urma derulării procedurilor de evaluare, Agenţia pentru Dezvoltare Regională Vest - Organism Intermediar pentru Programul Operaţional Regional a emis Scrisoarea nr. 7.629 / 16.08.2010 de solicitare revizuire cerere de finanţare „Drumul Vinului: Păuliş-Ghioroc-Covăsânţ-Şiria", în care se solicită emiterea unei Hotărâri a Consiliului Judeţean Arad de aprobare a cheltuielilor legate de proiect, având în vedere modificarea valorii investiţiei de bază din proiectul tehnic faţă de cele prevăzute în cererea de finanţare, precum şi aplicarea noului procent al taxei pe valoarea adăugată", se menţionează într-un proiect de Hotărâre CJA care va fi dezbătut la finele acestei luni. **JA - S.B.**

Cadrele didactice arădene, de astăzi, la repartizări

Inspectoratul Şcolar al Judeţului Arad a făcut public Calendarul mişcării personalului didactic.

REPARTIZAREA SUPLINITORILOR

În 30 august, la Colegiul Naţional „Moise Nicoară" Arad, în şedinţă publică, după o programare care va fi publicată vineri, 27 august, după orele 13:00, va avea loc repartizarea suplinitorilor fără studii corespunzătoare pe posturile didactice / catedrele rămase vacante / rezervate.

ARAD. Inspectoratul Şcolar al Judeţului Arad, prin inspectorul şcolar general adjunct prof. Minodora Marinescu, a anunţat că, în conformitate cu prevederile Calendarului mişcării personalului didactic din învăţământul preuniversitar pentru anul şcolar 2010 - 2011, astăzi 23 august, la sediul ISJ Arad, începând cu ora 13:00 se va realiza: soluţionarea completărilor de catedră pentru cadrele didactice titulare care au intrat în restrângere parţială de activitate ca urmare a nerealizării planului de şcolarizare; repartizarea cadrelor didactice titulare prin detaşare în interesul învăţământului pentru restrângere de activitate nesoluţionată; soluţionarea cererilor cadrelor didactice titulare care beneficiază de continuitate pentru detaşare la cerere, conform Metodologiei privind mişcarea personalului didactic din învăţământul preuniversitar; repartizarea cadrelor didactice titulare (titularizate înainte de 2010) prin detaşare la cerere; reactualizarea şi afişarea listei cu posturile didactice/catedrele rămase vacante/rezervate netitularizabile la inspectoratele şcolare şi publicarea acesteia pe portalul Ministerului Educaţiei, Cercetării şi Inovării.

De astăzi, se va şti care unde predă FOTO: FAN

Şedinţă publică

În zilele de 24-25 august, la Colegiul Naţional „Moise Nicoară" Arad, în şedinţă publică, se va trece la soluţionarea cererilor de continuitate prin suplinire şi repartizarea suplinitorilor calificaţi; repartizarea candidaţilor încadraţi cu contract de muncă în alte domenii de activitate sau în învăţământ pe posturi didactice auxiliare sau nedidactice, care au participat la concursul de ocupare a posturilor didactice/catedrelor în unităţile de învăţământ preuniversitar de stat din iulie 2010 şi au obţinut cel puţin nota 5,00 (cinci), rămaşi nerepartizaţi după etapa de titularizare.

Programarea va fi publicată pe forumul ISJ şi la avizierul instituţiei în cursul zilei de astăzi, 23 august, după ora 13:00.

În 27 august, la sediul ISJ Arad, se va face acordarea orelor rămase neocupate în regim de cumul/plata cu ora personalului didactic titular şi cadrelor didactice asociate/pensionate. Nu este necesară prezenţa cadrelor didactice. **JA - S.B.**

Fabrică încălţăminte
angajăm **croitori şi maşiniste.**
Informaţii tel: 0257/278754
(H-324148)

Caut fete cu vârsta între 18 - 28 ani pentru salon masaj erotic (exclus sex) în Offenbach, Germania.
Se oferă iniţiere în domeniu şi certificat de maseur.
Câştig între 1500 - 3000 euro/lună.
Oferim maximă siguranţă şi seriozitate!
Tel: 00496982367731 - trimiteţi un mesaj cu nr dvs de telefon şi vă vom suna noi.
e-mail: maria.eisenhut@gmx.de
(H-306546)

SC Atlassib *angajează*
AGENT TURISM.
Domiciliu stabil în Arad sau împrejurimi
Tel 0257-270562
(H-313875)

S.C. VDS BALCAN TRADE S.R.L.
angajează:
OPERATORI MASE PLASTICE
Cerinţe:
- domiciliul în localitatea Arad;
- disponibilitate de a lucra in 3 schimburi;
- vedere bună.

Beneficii:
- pachet salarial atractiv în funcţie de realizări;
- condiţii de muncă la standarde occidentale;
- transport asigurat pe raza localităţii Arad;
- bonuri de masă.

Informaţii suplimentare se pot obţine la tel 0257/216.624.
Aşteptăm CV-ul Dvs. prin fax la 0257/216.623 sau e-mail: office@vdsbalcantrade.ro
până la data de 31.08.2010
(H-291248)

B.C. INTESA SANPAOLO ROMANIA S.A.
prin executor bancar, vinde la licitaţie publică imobilul situat în Arad, Str. Lipovei, bl. 34, ap. 1, jud. Arad, constând în 4 camere, baie, bucătărie, cămară alimente, 5 debarale, sas, vestibul, grup sanitar, în suprafaţă de 107 mp.
Data licitaţiei este 03 septembrie 2010, orele 14, la sediul B.C. INTESA SANPAOLO ROMANIA S.A. – Sucursala Arad, cu sediul în Arad, Bd. Revoluţiei, nr. 88, jud. Arad. Preţul de începere a licitaţiei este 197.505 lei + TVA. În caz de neadjudecare se va stabili un nou termen de licitaţie.
Informaţii suplimentare -tel. 0257-308.220, 0721.211.921, 0728.555.909, e-mail: luminita.gaman@intesasanpaolo.ro
(H-325864)

SC LEE'S INTERNATIONAL INVESTMENT SRL
angajează:
• **electromecanic** cu experienţă minin 5 ani, persoană serioasă
Număr de contact: 0257/246.004
(H-318318)

AP.1 CAMERA

• **Vând apartament** 1 cameră, cemtral. Telefon 0757.114.628. 327612

• **Vand apartament** ultracentral la casa , demisol ,1 camera + bucatarie 36 mp. 12.000euro. tel.0720044620 313461

AP.2 CAMERE-ARAD

• **Apartament 2** camere, Romanilor, decomandat, amenajat, mobilat, 35.500 Eur, 0744849390. 330633

• **Ocazie ultracentral,** 2 camere, amenajat, 96 mp, 28.000 Eur, 0731832469. 328129

• **Vând apartament** cu 2 camere, Vlaicu, Aleea Hipocrat nr. 2 Bl 1- 2, etaj 1 ap. 6, 0741274438. 313476

• **Vând urgent** apartament 2 camere, mobilat, Confecţii, etaj 4- 4. Preţ avantajos. Tel. 0745.476.668 între orele 10- 17. 324678

• **Vand apartament** la casa ultracentral 109 mp, 2 camere,bucatarie mobilata, hol, baie, camara alimente tel.0744507236 313464

• **2 camere,** bloc nou, 94 mp, semifinisat, 44.000 Eur, 0731832469. 328120

AP.3 CAMERE-ARAD

• **Vând apartament** 3 camere, ultracentral, etaj II/IV, toate utilităţile. Informaţii 0720.400.413. 314621

• **Apartament 3** cam., Mioriţei, et. 2, amenajat, garaj, 41.000 Eur, 0744849390 330632

• **Apartament 3** camere, Podgoria, amenajat, decomandat, 2 balcoane, 39.500 Eur, 0257/228411. 330634

• **Ocazie ultracentral** 3 camere, 98 mp, amenajat, 47.000 Eur, 0731832469. 328045

• **Ocazie 3** camere, central, decomandate, parter, 36.500 Euro negociabil, ☎0731832469. 328126

• **P.F. Vând** apartament 3 camere Podgoria, zonă liniştită, 2/4, amenajat, 48.000Euro, negociabil. Telefon 0744.858.793. 327627

• **Vând apartament** 3 camere, Aristide Dragomir, etaj 3/4, toate utilităţile. Telefon 0744.552.081, orele 08.00- 17.00. 278717

• **Vând apartament** 3 camere decomandat, 105 mp, zona Gării, 2 pe palier, 2 balcoane închise, termopan, centrală, clima, bucătărie mobilată, totul renovat modern 49.500 Eur, 0722577061. 287218

• **Vând apartament** 3 camere, complet mobilat şi utilat, termotecă în zona 300 lângă Biserica Maranata. Informaţii 0720444020. 313773

• **Vând apartament** 3 camere la Fortuna 60.000 Eur negociabil. Telefon 0720005944 sau 0746227234. 316286

• **Vând apartament** 3 camere, Samantha, mobilat complet+ garaj zidit. Telefon 0744.523.701, 0753.053.004. 317335

• **Vând apartament** 3 camere zona Fortuna, renovat lux, totul nou, imagini la www.apecs.ro. Telefon 0729038864. 325224

• **Vând apartament** 3 camere, central, etaj 3/4, zonă liniştită, contorizat, preţ 43.000 Eur, negociabil. Telefon 0723973446, 0722402211. 327571

• **Vând apartament** 3 camere, B- dul Revoluţiei. Telefon 0757.114.628. 327606

• **Vând apartament** 3 camere, etaj intermediar, zona Lebăda, fără intermediari, 0722294842. 330629

• **3 camere,** decomandate, neamenajate, bucătărie mare, Lebăda, 35.000 Eur, 0731832469. 328117

AP.4 CAMERE-ARAD

• **Vând apartament** 4 camere, mobilat şi utilat, zona 300. Telefon 0745668197. 313860

AP.5 CAMERE-ARAD

• **Apartament 5** camere, parter (lângă Hotel Continental), 205 mp, 73.000 Eur, 0257/228411. 330635

APARTAMENT LA CASĂ

• **Vând apartament** la casă, neamenajat, curte proprie, posibilitate mansardare, Boul Roşu, 0723382064, 0745604162. 314782

• **Vând apartament** ultracentral în casă (1 cameră, bucătărie, baie, cămară, boxă), parter S= 48 mp, pretabil birou, cabinet, fără îmbunătăţiri. Inf. 0745315895. 328146

• **Vând apartament** ultracentral în casă (2 camere, bucătărie, baie, boxă) S= 52 mp, totul nou, izolat exterior, instalaţie gaz. Informaţii 0745315895. 328430

CASE-ARAD

• **Vând casă** cărămidă Micălaca, teren 750 mp, 45.000 Eur, 0729274880. 328131

• ●**Vând casă** construcţie nouă, toate utilităţile, 65.000 Eur negociabil.Tel. 0729.274.880. 328040

• **Vând casă** mare parter+mansardă, str. Abrud, Micălaca, suprafaţă teren 1200 mp, 0748.254.270. 298637

• **Vand casa** ultracentral, in constructie, compusa din 2 spatii comerciale si 3 apartamente.suprafata 385 mp. 250.000euro. tel 0744507236 313482

CASE-JUDETUL ARAD

• **Vând (schimb** cu apartament Arad) casă com. Macea, 4 camere, baie, anexe. Telefon 0722.227.413. 328022

• **Vând casă** Curtici, str. Vlad Ţepeş nr. 43. Telefon 0745505122. 278270

• **Vând casă** nouă în Zădăreni, 4 dormitoare, 2 băi, cameră zi, loc luat masa, semifinisată teren 300 mp, preţ 37.500 Eur negociabil. Telefon 0735163955. 312452

• **Vând casă** în localitatea Frumuşeni Nr. 463. Telefon 0257/455027. 322480

• **Vând casă** în Pecica. Preţ negociabil la vedere. Telefon 0257/468082. 311711

• **Vând casă** în Sânleani, 1080mp, 38.000Euro, negociabil. Informaţii telefon 0769.214.843. 323357

CASE-ALTE JUDETE

• **Vând casă** în Batanya, 13.000 Eur negociabil, 0748622480. 311743

CASE DE VACANTA-JUD ARAD

• **Vând casă** de vacanţă, pe deal în Cuvin, toate utilităţile. Informaţii telefon 0744.557.718. 277318

VILE-ARAD

• **Vând ☆vilă ☆zona ☆Grădişte ☆** construcţie modernă, recentă, merită văzută! ☎0740.012.987☆☆ 272808

SPATII COM-ARAD

• **Vând spaţiu** comercial, zona Făt- Frumos. Merită văzut! ☎0740012987. 272815

• **Vand 2** Spatii Comerciale centrale tel0744568885 323265

• **Vânzare- închiriere spaţiu** comercial CONFECŢII, 66- mp, vitrină- mare, PersoanăFizică, 0722- 257409. 309065

• **25.000 mp** Zona Industrială PECICA-TURNU, front- stradal- dublu, Proiect HALE, 0722- 257409. 309071

TERENURI LOCAL

• **Teren cu** casă mică din cărămidă, FS=26 m pe Malul Mureşului, capătul străzii Şaguna, 45 Eur/mp, 0722.402.188, 0722.658.574 318938

• **Vând parcelă** 3000 mp, lângă centură, cu PUZ aprobat pentru construcţii comerciale şi servicii, 0732733623. 273032

• **Vând parcelă** 8000- 15000 mp, la centură, cu PUZ aprobat pentru construcţii comerciale, servicii, industriale, 0732733623. 272982

• **Vând teren** în Subcetate, 450 mp, toate utilităţile, preţ 41.000 Eur. Telefon 0748.123.455. 327664

• **Vând 3,8** (sau 5) ha teren pentru construcţii hale, depozite, puz aprobat, 75 m front la centură, 0732733623. 273133

TERENURI JUDET

• **Loc de** casă+ grădină în Şiria, str. Nicoale Bălcescu 12.000 Euro negociabil, 0756127956. 325340

• **Vând loc** de casă comuna Macea, 800 mp, zona centrală. Telefon 0744550964. 313474

• **Vând loc** de casă în Şiria. Telefon 0731365601. 278946

• **Vând loc** de casă în Zădăreni cu utilităţi, 500 mp, preţ 12.500 Eur negociabil. Telefon 0735163955. 312583

• **Vând teren** arabil Zădăreni. Telefon 0257/413185. 311749

• **Vând teren** casă Călugăreni 615 mp, utilităţi. Telefon 0744855910. 305141

• **Vând teren** cu acces cale ferată în Zimand- Cuz, 0729930554. 278943

• **Vând teren** Vladimirescu 22500 mp, lângă Parcul Botanic. Telefon 0722226403. 305285

IMOBILE CHIRII

• **Închiriez apartament** 3 camere zona Vlaicu, 150 Euro, nr. telefon 0751.611.538 după ora 18.00. 295961

• **Închiriez apartament** 3 camere semi utilat, preţ 200 Eur+ garanţie. Telefon 0720005944 sau 0746227234. 316284

• **Închiriez apartament** 3 camere, etaj 3, Micălaca 303+ garaj! Tel. 0730188288. 318417

• **Închiriez apartament** ultracentral, amenajat ultramodern cu ziua/ perioadă lungă, 280 Eur, 0741196890. 324390

• **Închiriez apartament** mobilat, etaj I, zona gării, preţ negociabil. Tel. 0742037002. 325143

• **Închiriez apartament** penthouse total amenajat şi utilat are 3 camere, 2 băi, suprafaţa 230 mp. Preţ: 700 Eur. Telefon 0748.123.455. 327782

• **Închiriez apartament** UTA Ared, mobilă lux, 300 Eur negociabil, 0731832469. 328130

• **Închiriez apartament** 2 camere, semidecomandat, etaj 1, zona UTA. Telefon 0730.110.241. 327770

• **Închiriez garsonieră** zona Romanilor preferabil elevi. Telefon 0770311417. 313955

• **Iau două** fete în gazdă, condiţii avantajoase, zona 300/Billa. ☎0357/412.265. 277762

• ●**Ofer spre** închiriere 1 cameră zona Podgoria, studente/eleve. Telefon 0746.248.652. 325694

• **Ofer spre** închiriere apartament o cameră, dotat complet,zona Uta.Telefon 0747.037.723. 327628

SPATII COM-ARAD

• **Închiriez punct** de lucru pentru coafură şi manichiură. ☎ 0743.062.985. 303571

• **Închiriez spaţiu** central (Eminescu) S= 69 mp, încălzire gaz, acces stradal. Informaţii 0745315895. 328599

SPATII COM-JUDETUL ARAD

• **Închiriez- spaţiu 6** încăperi, 2 băi, renovat modern, Zona PRIMĂRIE, 0722- 257409. 309068

TEREN-ARAD

• **Cumpăr 300- 400** mp teren sau casă mică, central sau ultracentral sau schimb cu apartament ultracentral. Telefon 0722.684.643. 323825

OFERTE LOCURI DE MUNCA

• **Angajăm şoferi** distribuitori cu permis categ. B. Telefon 0257/228933. 327789

• **Angajăm asistent** fizioterapie.Telefon 0257/259957. Luni până vineri între orele 13- 18. 325232

• **Angajăm: agent** vânzări piese auto, şoferi taxi, paznic, spălător auto, electrician auto. Informaţii: 0257/275650. 324774

• **Clinică de** oftalmologie angajăm asistentă medicală. Relaţii la telefon 0788.277.418. 305698

• **Firmă de** transport internaţional angajăm şoferi cu experienţă pe parcurs extern. Telefon 0372.735.815. 327639

• **SC angajează** confecţionere. Salariu fix, tichete de masă, transport.Telefon 0733.680.207. 327634

• **Societate comercială** angajează şofer tir (rezervă) pentru extern- comunitate. Relaţii la 0743.233.167; (9- 17). 316393

PRESTARI SERVICII

• **A Acord** Garanţie 1 an reparaţii maşini spălat, 0744.241.398, 0357/401569,0257/259146. 327592

CONSTRUCŢII

• **A- Acasă aduc** balast, nisip, pământ 2- 20 mc, factură, 0745.036.969, 0722.389.480. 309040

• **Vând lemne** foc, tăiate, crăpate, esenţă tare. Telefon 0721.592.572. 317296

AUTO STRAINE

• **Vând BMW** 520i, an 200, stare foarte bună, înmatriculat, 0744.635.418. 324355

• **Vând imediat** Touareg 2003 full options 10.900 Eur. Telefon 0730188288. 318555

• **Vând Matiz** 2003 închidere centralizată, CD, 1700 Eur (echivalent roni). Telefon 0744556610. 323454

MICROBUZE, DUBE

• **Vând microbuz** Volkswagen Caravelle, an 1984, benzină, stare excepţională. Preţ 1600 Eur. Informaţii telefon 0740.184.072. 327778

ELECTRONIC PLUS

• **VÂND lăzi, congelatoare, combine, maşini spălat 350- 550 lei, vitrine frigorifice, anvelope. www.madona.ro Rate angajaţilor, pensionarilor vârstă- boală, ☎0769.005.400.** 8694

PIERDERI

• **Pierdut certificat** de înmatriculare al SC Lukoil Romania SRL Bucureşti sucursala Arad, CUI 16116630, J02/176/2004. Îl declar nul. 328729

ANIMALE-PASARI DOMESTICE

• **Vând iapă** 7 ani şi mânz 6 luni. Telefon 0745.673.981. 328012

• **Vând porci** 55- 60 kg bucata, rasă de carne, 0744855910. 330642

MASINI,UTILAJE,INSTALATII

• **Vând urgent** Automacara Hydrom- 16 tone, stare perfectă, ISCIR. Telefon 0744.523.701, 0753.053.004. 317862

IMPRUMUTURI FINANCIARE

• **Ofertă! Valută** rapid cu 2- 3%. Plata la final! Telefon 0721.492.429. 325332

DIVERSE

• **Cumpăr cupru-** 18,5 lei, alamă- 11 lei, aluminiu, baterii, radiatoare, inox, fier vechi- 0,70 lei, motoraşe vechi, 0748.607.706. 311479

• **Cumpăr fier-** 70 bani, cupru- 19 lei, alamă- 11 lei, baterii- 1,7 lei, aluminiu- 3,5 lei, radiatoare- 9 lei, pene, inox- 6 lei, motoraşe- 10 lei, 0748.912.117. 311647

• **Cumpăr pene** vechi, noi, cupru, alamă, fier, baterii. Preţ convenabil.Telefon 0742.299.805. 311691

• **Cumpăr pene** vechi, noi, cupru, alamă, fier, baterii. Preţ bun, 0741.689.068. 311707

• **Vând două** vauchere, dosar complet. Preţ 1100 Ron bucata, 0741.051.770. 322581

• **Vând sobe** teracotă- montate- (21 modele) şi accesorii, str. V.Conta 1.Telefon 0744.523.701, 0751.083.195. 317708

• **Vând Voucher** urgent! Telefon 0721.890.435. 313467

Publicitate 0257/210.775

INFORM MEDIA

INFORM MEDIA, editorul cotidianelor Jurnal Arădean şi Arad Expres, parte a grupului multinaţional Inform Media, care îşi desfăşoară activitatea în domeniul presei locale tipărite

CAUTĂ

Distribuitori de presă (în cutii poştale) pentru localităţile:
Şofronea, Curtici, Sântana, Zimandul-Nou, Lipova, Păuliş, Fântânele şi Aluniş.

Cerinţe:
Seriozitate;
Dinamism;
Conştiinciozitate.

Se oferă:
Salar atractiv;
Timp de lucru 2 ore.

Informaţii suplimentare la telefon:
0257/228.586 sau 0728.284.737,
de luni până vineri între orele 9-17.

www.aradon.ro

Jurnal Aradean şi Arad Expres te ajută să îţi cauţi de lucru, ie
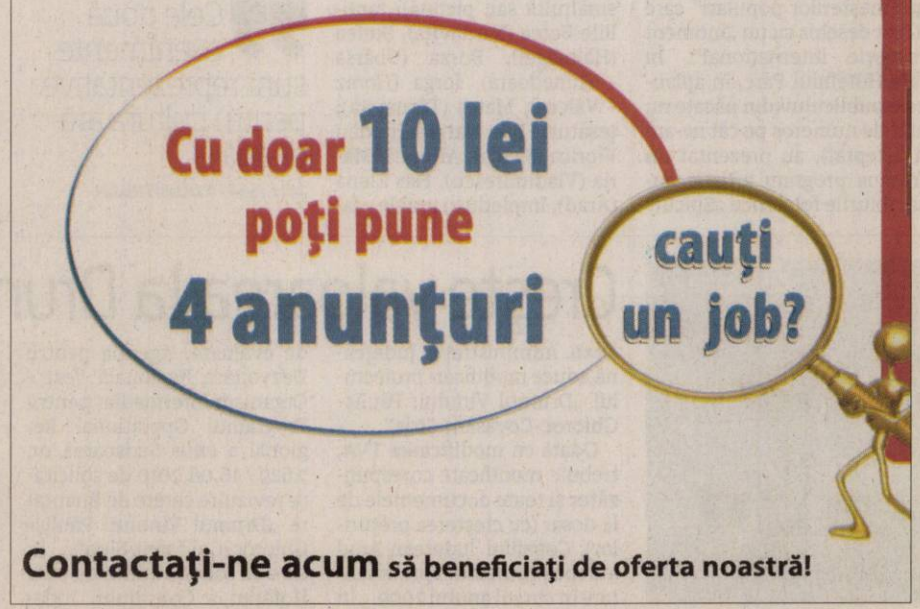

Contactaţi-ne acum să beneficiaţi de oferta noastră!

Celebra şi unica tămăduitoare Valentina Codreanca revine în Arad la cererea cetăţenilor.

Lucrează cu lucrul sfânt, magie albă, fiind singura tămăduitoare acceptată de biserică, rezolvând în mai puţin de 45 de minute cazuri lipsite de speranţă.
Descântă pentru dragoste, linişte sufletească, succes în afaceri, examene, dezleagă farmece, blesteme, cununii legate, redă fertilitate şi virilitate, deschide cărţi de tarot.
Rezolvări garantate pentru care îşi asumă responsabilitatea chiar şi prin telefon.
Tel: 0747 422 031; 0721 564 457; 0764 950 064
Web: www.magicvalentina.ro
(H-296713)

romimo.ro

DECESE

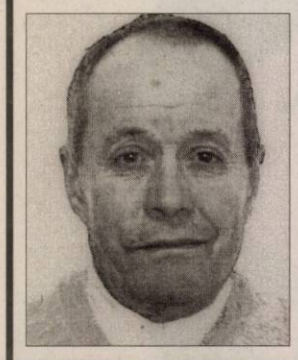

Cu adâncă durere în suflete anunţăm încetarea din viaţă, după o lungă şi grea suferinţă, a celui care a fost

MICA FLOREA,

născut în Arăneag. Ceremonia de înmormântare va avea loc marţi, ora 12, la capela cimitirului Micălaca. Dumnezeu să-l ierte şi să-l odihnească în pace!

Familia îndoliată

A încetat din viaţă la vârsta de 87 ani, cea care a fost soră şi mătuşă

GHEOLŢANU SILVIA.

Înmormântarea va avea loc marţi, 24 august 2010, la ora 14,00, la Cimitirul Eternitatea UTA. Odihnească-se în pace.

Familia îndoliată

Cu durere în suflet anunţăm decesul celei care a fost mamă, bunică şi străbunică

PEGLAU IRMA,

în vârstă de 86 ani.

Înmormântarea va avea loc astăzi, 23 august, ora 13, de la capela cimitirului Grădişte. Dumnezeu să o ierte şi să o odihnească în pace!

Familia îndoliată

Cu durere anunţăm încetarea din viaţă a tatălui drag care a fost

BURCOVICI IILIE,

în vârstă de 57 ani

după o scurtă suferinţă. Înmormântarea va avea loc astăzi, 23 august, de la domiciliul din str.Gladiolelor nr. 22 în cimitirul Mureşel, ora 13.

Fiica veşnic îndoliată
Cristina

Ne despărţim cu profundă durere de buna noastră colegă

CRIŞAN CORINA,

plecată prea timpuriu în eternitate. O vom păstra mereu în amintire. Sincere condoleanţe familiei îndurerate!

Colectivul secţiei ATI- Spitalul Judeţean Arad

Cu ochii înlăcrimaţi şi cu durere în suflet, ne luăm rămas bun de la colega noastră

CORINA CRIŞAN,

care a plecat prea devreme în eternitate, lăsând un gol imens. Împărtăşim copleşitoarea durere a familiei îndoliate şi ne rugăm ca Dumnezeu să-i dea puterea de a face faţă acestei cumplite încercări. Adio, draga noastră colegă şi prietenă! Nu te vom uita niciodată. Dumnezeu să te odihnească în pace!

OAMGMAMR Arad, Sindicatul Sanitas Arad

Un ultim omagiu din partea **colegilor asistenţi medicali ai SCJU Arad** pentru cea care a fost

CORINA CRIŞAN.

Dumnezeu s-o odihnească!

Regretăm profund dispariţia

CORINEI CRIŞAN,

şi suntem alături de familia îndoliată. Dumnezeu să o odihnească în pace!

Familia Pantea Ioan şi Lucia

Suntem alături de colegul nostru prof. Corneliu Crişan în aceste momente triste, pricinuite de pierderea fiicei. Sincere condoleanţe!

Colectivul Inspectoratului Şcolar Judeţean Arad

Împărtăşim durerea prietenilor noştrii, fam. prof. Cornel Crişan la decesul iubitei lor fiice

CORINA.

Fam.: Cociu, Crişan, Dehelean, Faur, Haţegan, Lazăr, Palcu, Pundev, Riviş

Profund îndureraţi ne despărţim de cea care a fost o mamă bună,

CORINA CRIŞAN.

Suntem alături în această durere de fratele şi cumnatul nostru Ascanio şi fiica sa Karina. Condoleanţe sincere întregii familii.

Fam. Joldea Marius şi Carla

Suntem alături de fam. prof. Crişan Dorel şi Liliana, de fiul nostru Ascanio şi nepoata Karina la marea durere pricinuită de dispariţia prematură a celei ce a fost

CORINA CRIŞAN

de 39 ani,

fiică şi mamă iubitoare. Dumnezeu să o ierte.

Fam. ing. Masut Bruno şi Antiana

COMEMORĂRI

Cu lacrimi în ochi şi cu durere în suflet, amintim celor care au cunoscut-o, împlinirea unui an de la trecerea în veşnicie a iubitei noastre mamă, bunică şi străbunică,

ANA ŞERBAN (MAICA).

Pentru dragostea şi grija ce ne-ai purtat-o vei rămâne vie în inimile noastre!

Familiile Cordoş şi Şerban

Când se stinge o flacără o aprinzi din nou, când se stinge o viaţă o plângi mereu. Ai fost parcă ieri lângă noi, dar se împlinesc 10 ani de când ai plecat, mult prea devreme spre veşnicie, dragul nostru soţ, tată, socru şi bunic

JIVAN ALEXANDRU,

din Chişineu-Criş, lăsând în urmă un gol imens, lacrimi şi durere. Vei rămâne veşnic în inimile noastre. Dumnezeu să-ţi odihnească sufletul tău minunat!

Familia

CONDOLEANŢE

Dumnezeu să odihnească sufletul bun şi minunat a celei care a fost doamna

GHEOLŢANU SILVIA.

Ne vom aminti cu drag şi respect de ea.

Florica, Diana şi Despina

Aducem un ultim omagiu fostului nostru vecin

LAZĂR BUJOR TUDOR

şi transmitem sincere condoleanţe familiei îndurerate.

Asociaţia de proprietari Bl 710 Micălaca

Mulţumim celor care au fost alături de noi şi l-au condus pe ultimul drum, pe dragul nostru tată, bunic, unchi, socru

CLINTOC PETRU,

de 83 ani.

Dumnezeu să-l ierte şi să-l odihnească în pace.

SERVICII FUNERARE

IN MEMORIAM

NON STOP!

KUKI - servicii funerare complete

Oferă toată gama de sicrie, accesorii şi servicii funerare la preţuri avantajoase.

- cameră toaletat
- cameră frigorifică
- capac frigorific

Transport Intern şi Internaţional

Contact: Arad, str. Mihai Eminescu, nr. 4 (în curte)
Tel: 0257/211.929, mob: 0723343964
www.inmemoriamkuki.com

(H-698814)

Anunţurile de deces se publică GRATUIT!

Program publicitate:
pe B-dul Revoluţiei, nr. 81
luni-vineri: 8.00-18.00,
duminică: 9.00-13.00,
pe Poetului 1C (hala 36)
luni-vineri: 9.00-16.00.

Motorul de căutare locuri de muncă potrivit pentru tine !

Publicitate 0257/210.775

Sculptură Dali, furată din galerie

BRUGES. „La Femme aux tiroirs", o sculptură din bronz a artistului suprarealist spaniol Salvador Dali, având o valoare estimată la 100.000 de euro, a fost furată în plină zi dintr-o galerie de artă din Bruges (vestul Belgiei), potrivit presei belgiene.

După ce și-a cumpărat un bilet pentru expoziția Dali, un bărbat s-a plimbat printre operele de artă expuse și a sustras sculptura de pe soclul său, fără ca nimeni să observe. A ascuns-o într-un rucsac și a părăsit sala de expoziții, fără a părea neliniștit.

Cei doi paznici angajați de galerie erau ocupați și cu vânzarea biletelor și că probabil un complice l-a ajutat pe hoț. Bărbatul a fost filmat de camerele de supraveghere, iar imaginile sunt analizate în prezent de poliție, potrivit agenției Belga. Sculptura "La Femme aux tiroirs", realizată în 1964, are o înălțime de 50 de centimetri și o greutate de circa 10 kilograme. Ea reprezintă o femeie alungită, cu partea de sus a corpului sprijinită pe brațul drept.

Șase sertare ies din abdomenul și pieptul femeii. Sculptura era asigurată, însă nu era protejată de alarmă.

SURSA: MEDIAFAX

Valoarea sculpturii este cuprinsă între 100.000 și 120.000 euro FOTO: FAN

Povestea Google va fi ecranizată

LOS ANGELES. Povestea fondatorilor Google, Sergey Brin și Larry Page, și a succesului acestei afaceri care i-a transformat în miliardari urmează să fie ecranizată, pe baza cărții lui Ken Auletta - „Googled: The End of the World As We Know It". Casa de producție Groundswell Productions încearcă să obțină drepturile de ecranizare a cărții, ce a fost publicată anul trecut. Autorul cărții a prezentat afacerea gigant ce are în spate motorul de căutare Google. Compania a avut venituri de 20 de miliarde de dolari din publicitate anul trecut, mai mult decât au obținut împreună principalele rețele de televiziune și radio.

SURSA: MEDIAFAX

O zi cu 72 de cununii FOTO: FAN

Număr record de căsătorii

CLUJ-NAPOCA. 72 de cupluri s-au căsătorit, sâmbătă, la Cluj-Napoca, stabilind un record de cununii oficiate într-o singură zi. Potrivit primarului Sorin Apostu, în acest an, au fost înregistrate 1.404 căsătorii, din care peste o mie au fost oficiate sâmbăta și duminica. Cununiile civile au avut loc în aer liber, în foișorul amplasat în Parcul Central din Cluj-Napoca. Duminică au fost oficiate alte 34 de căsătorii, tot în parc.

www.aradon.ro
Mai multe poze cu Ana

ANA

Este născută în zodia peștilor și adoră belly dance.

Florin Cioabă FOTO: FAN

Madonna: mesaj pentru Cioabă

SIBIU. Autointitulatul rege al romilor, Florin Cioabă, susține că Madonna i-a mulțumit, prin impresarul ei, pentru un cadou. Florin Cioabă a spus că vedeta i-a transmis mulțumiri pentru placheta de aur pe care i-a oferit-o ca apreciere pentru discursul împotriva discriminării romilor pe care l-a susținut la concertul din București.

Campionat mondial de aruncare cu mobilul

SAVONLINNA. Cea de-a zecea ediție anuală a Campionatelor Mondiale de aruncare cu telefonul mobil a avut loc ieri, în localitatea Savonlinna, din Finlanda. Compania organizatoare a oferit, astfel, doritorilor șansa să se „răzbune" pe producători sau pe furnizorii de servicii de telefonie mobilă. În concurs au intrat toate categoriile de vârstă, iar mobilele aruncate au fost oferite de compania sponsor. Modelele au fost numeroase, în ton cu oferta generoasă a acestor produse pe piața finlandeză. Conform regulamentului, competitorii se așează cu piciorul drept la o linie de demarcație și aruncă aparatul cât mai departe posibil. Un juriu urmărește cu atenție fiecare aruncare și, după caz, poate descalifica concurenții. Premiile constă în sume de bani substanțiale și în aplauzele publicului amuzat.

NECTAR

Un fluture mahaon colectează nectar dintr-o floare, în Grădinile Hamarikyu din Tokyo, Japonia, care se întind pe o suprafață de 250.000 de metri patrați FOTO: EPA

Incendiu violent în Grecia

ATENA. Un violent incendiu de pădure și de vegetație se înregistra duminică dimineață la Karystos, în sudul insulei Eubeea, din estul Greciei, a anunțat serviciul de Protecție civilă. Focul a izbucnit sâmbătă seara și a fost alimentat de rafalele de vânt de peste 90 de kilometri pe oră, care împiedicau avioanele bombardiere de apă să decoleze. O sută de pompieri și circa 30 de vehicule încercau să stingă flăcările.

Serviciul de Protecție civilă a declarat starea de urgență în departamentul Karystos, iar mai mulți turiști au început să părăsească zona, potrivit poliției locale.

Alte două incendii de pădure au izbucnit duminică în Creta (sud), în departamentul Rethymnon și în apropiere de orașul Ierapetra. Rafalele puternice de vânt împiedicau și acolo avioanele bombardiere de apă să participe la lupta împotriva flăcărilor.

Pădurea a luat foc FOTO: FAN

După aproximativ zece zile de caniculă, cu temperaturi care au atins 39 de grade Celsius în anumite regiuni ale țării, Grecia este afectată de sâmbătă de rafale de vânt puternice, ceea ce a condus la scăderea temperaturii la circa 32 de grade Celsius.

SURSA: MEDIAFAX

O super-bacterie ne amenință

Organizația Mondială a Sănătății avertizează asupra pericolului infecției cu bacteria rezistentă la antibiotice.

LONDRA. După pandemia de gripă porcină, Organizația Mondială a Sănătății (OMS) a trimis o alertă globală din cauza unei super-bacterii. OMS a cerut autorităților sanitare din toată lumea să monitorizeze cu maximă atenție o nouă bacterie rezistentă la majoritatea antibioticelor.

Alerta a fost dată după apariția unui studiu care semnalează pericolul. Revista de specialitate The Lancet a reușit să identifice o nouă genă, care permite unor tipuri de bacterii sa fie extrem de rezistente și aproape imposibil de combătut.

Bacteria, o adevărată amenințare la adresa sănătății publice FOTO: FAN

OMS avertizează că cele mai vulnerabile zone sunt locurile publice și în mod special spitalele, laboratoarele, și cabinetele veterinare. Super-bacteria care pune pe jar autoritățile sanitare a apărut în sudul Asiei și a fost identificată ulterior și în Marea Britanie. Potrivit studiului, bacteria a fost adusă în spitalele din Marea Britanie de persoane care au călătorit în Asia de Sud pentru îngrijiri medicale.

„Ultimele informații cu privire la răspândirea rapidă a unei bacterii rezistente la medicamente provoacă o reacție de alertă legată de natura și magnitudinea problemei cu care ne confruntăm", afirmă, într-un comunicat, profesorul Giuseppe Cornaglia, președintele Societății Europene de Microbiologie Clinică și Boli Infecțioase.

„Cu acest gen de bacterie, practic am epuizat antibioticele. Doar două tipuri de antibiotice o pot combate, iar unul nu a fost foarte eficient. Nu vor mai exista antibiotice disponibile în următorii zece ani. Dacă se va permite perpetuarea acestor infecții fără tratamente adecvate, vom asista la o anumită mortalitate", avertizează profesorul Timothy Walsh, cel care a identificat pentru prima dată bacteria, în anul 2008.

SURSA: MEDIAFAX

Au făcut pasul cel mare

LOS ANGELES. Starurile serialului „True Blood", Anna Paquin și Stephen Moyer, s-au căsătorit sâmbătă seară în Malibu, California. La ceremonie au participat, printre alții, Elijah Wood, Carrie Preston și Michael Emerson. Paquin, în vârstă de 28 de ani, și Moyer, în vârstă de 40 de ani, și-au anunțat logodna în august 2009, relația lor debutând la câteva luni de la începerea filmărilor pentru „True Blood", în 2008.

Anna Paquin a primit premiul Oscar pentru cea mai bună actriță într-un rol secundar în filmul „Pianul". Englezul Stephen Moyer a devenit celebru grație rolului din serialul „True Blood".

Anna Paquin și Stephen Moyer FOTO: FAN

Luna, ca un măr care se usucă

WASHINGTON. Luna își reduce circumferința lent, la fel ca un măr care se usucă, au declarat specialiștii NASA, care explică această contracție prin răcirea internă a singurului satelit natural al Pământului.

Imaginile publicate în revista americană Science prezintă anumite modificări ale suprafeței Lunii, nedetectate până de curând, care indică faptul că circumferința lunară „s-a redus cu aproximativ 100 de metri în trecutul recent" - aproximativ un miliard de ani -, a declarat Thomas Watters de la National Air and Space Museum din Washington, principalul autor al studiului.

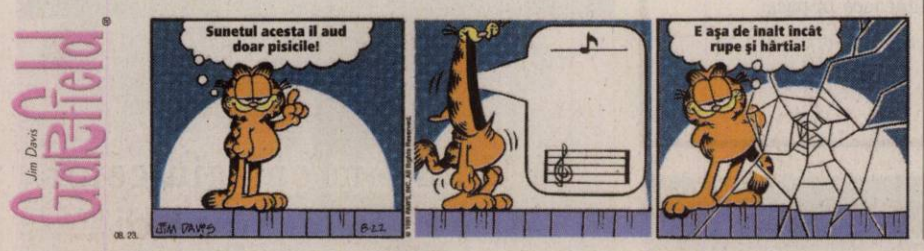

FONDAT 1989, APARE LA ARAD, TEL. 0257/281.802, E-MAIL: REDACTIA.JURNALARADEAN@INFORMMEDIA.RO; PUBLICITATE.JURNALARADEAN@INFORMMEDIA.RO

Samuel Caba este consilier în Ministerul Culturii şi are proiecte pentru Arad
PAGINA 4

JURNAL ARĂDEAN

Alege modelele de blugi care se potrivesc siluetei tale
PAGINA 9

MARŢI
24 AUGUST 2010
ANUL XXII, NR. 6125
12 PAGINI - 1,2 LEI

32° Temperaturile se vor situa între 19 şi 32 grade. Vântul va sufla cu 16 km/h

DIMINEAŢA | AMIAZA | SEARA

Întreţinerea spaţiilor verzi, o activitate ce aducea profit GCA FOTO:JA

Fiscul continuă executarea GCA

ARAD. Încă două imobile aparţinând Gospodăririi Comunale Arad au fost scoase la licitaţie de către Direcţia Generală a Finanţelor Publice Arad, dat fiind faptul că societatea a acumulat sute de mii de lei datorii la bugetul de stat. Mai mult, Fiscul a reuşit să vândă un alt imobil al GCA, în urma a trei licitaţii publice. /P.5

Scandal în secţia de Urgenţe

ARAD. Adrian Buda şi doi prieteni de ai lui au făcut un scandal-monstru în Unitatea de Primire Urgenţe a Spitalului Judeţean Arad, agresând personalul medical şi persoane aflate în spital. /P.6

Din nou la bacalaureat FOTO:FAN

Start „bacului" de toamnă

ARAD. Sesiunea de toamnă a bacalaureatului a început ieri cu evaluarea competenţelor de comunicare în limba română. Proba a adus la examen peste 70 de candidaţi. Examenele se susţin în cele două centre: Gr. Şc. „Francisc Neuman" şi Gr. Şc. „Henri Coandă" din municipiu. /P.5

INCIDENTE

Nivelul maxim lunar al incidentelor de plată a fost atins în luna martie.

Grafica: Jurnal arădean sursa: Capital

UTA, întoarsă de la groapă

Federaţia Română de Fotbal a decis, ieri, că „Bătrâna Doamnă" poate începe stagiunea şi rămâne în Liga a 2-a.

ARAD. Suporterii echipei UTA au trăit, precum fotbaliştii, antrenorii şi conducerea, o vară plină de zbateri şi frământări. Campioana Provinciei a fost pe punctul să nu mai existe, totuşi s-a salvat în ultima clipă. Dintr-o asociaţie non-profit năpădită de datorii, clubul a fost reorganizat în societate pe acţiuni, graţie colaborării cu Fortuna Covaci, grupare ce a cesionat dreptul de participare în campionat. Ieri, FRF a dat „undă verde" întregii operaţiuni, astfel încât sâmbătă, la Piteşti, arădenii vor debuta în noua ediţie a eşalonului secund, întâlnind pe FC Argeş. Până atunci, urmează o cursă contracronometru, aceasta însemnând încheierea contractelor cu componenţii lotului, înregistrarea lor, respectiv legitimarea jucătorilor la Federaţie. Surpriza zilei a reprezentat-o, pe de altă parte, acceptarea grupării ieşene -pregătită de tehnicianul Ionuţ Popa- în seria din care face parte şi UTA, pe „ţintarul" băimărenilor. Cât priveşte jocul de Cupă dintre UTA şi Gloria, programat astăzi, de la ora 17.30, el nu se va disputa în condiţiile în care Fortuna Covaci (pe locul căreia evoluează, de acum, ai noştri) a ieşit din cursa competiţiei. Gloria merge astfel mai departe, câştigând cu scorul de 3-0, la „masa verde". /P.7

SPECTACOL PUGILISTIC

Comuna Vârfurile a îmbrăcat duminică straie de sărbătoare, peste 2000 de iubitori ai nobilei arte asistând la disputa de Ligă Europeană dintre Motorul Silva Lazăr şi Gladiator Gyor. FOTO:ALIN GHERASIM

Peste 53.000 de săraci în judeţul Arad

Unul din nouă arădeni trăieşte la limita subzistenţei, fiind înscris pe lista cazurilor sociale care primesc ajutoare.

ARAD. Ajutoarele trimise şi în acest an de Uniunea Europeană pentru oamenii nevoiaşi dezvăluie o realitate crudă: judeţul Arad are zeci de mii de cazuri sociale! Ajutoarele europene constând în produse alimentare sunt, în acest an, mult mai diversificate faţă de cele distribuite anul trecut. Potrivit informaţiilor furnizate de conducerea Consiliului Judeţean, derularea Planului Anual European de Distribuţie de Ajutoare Alimentare a început deja. Ajutoarele pe anul 2010 totalizează 1.583 tone de produse, constând în făină, zahăr, mălai, lapte praf, biscuiţi şi paste făinoase, mare parte dintre acestea fiind acum depozitate la Terminalul Cargo, în Arad. Ajutoarele europene vor fi distribuite de către primării, aceste instituţii având în evidenţă persoanele care pot beneficia de acest program social. Numărul de beneficiari în cadrul programului este, în acest an, sensibil mai mic decât cel înregistrat anul trecut, dar depăşeşte 53.000 de persoane. Asta înseamnă, dacă se are în vedere că, la ultimul recensământ a populaţiei, judeţul Arad avea 461.791 de locuitori, faptul că peste 11% din populaţia judeţului se confruntă cu probleme financiare! Categoriile de persoane cele mai defavorizate care vor beneficia de ajutoare alimentare în cadrul planului sunt: familiile şi persoanele singure care beneficiază de venit minim garantat, şomerii care beneficiază de indemnizaţie de şomaj, pensionarii sistemului public de pensii ale căror drepturi, obţinute din pensie sau, după caz, din pensii cumulate, se află sub 400 lei/lună, persoanele cu handicap grav şi accentuat, adulţi şi copii. /P.3

COLIZIUNE

Şase persoane au murit, în noaptea de duminică spre luni, după ce un camion înmatriculat în România a intrat în coliziune frontală cu un microbuz din Moldova. Şoferul camionului şi toţi cei cinci pasageri ai microbuzului au fost ucişi în accident, care s-a produs pe drumul 42, între Biharkeresztes şi Artand. FOTO: EPA

Sute de camioane pe DN7 FOTO:V.O.

Coadă de şase kilometri

NĂDLAC. Aproximativ 300 de camioane au aşteptat, ieri dimineaţă, să iasă din România prin Vama Nădlac, coada întinzându-se pe o distanţă de şase kilometri, pe Drumul Naţional 7. Fapt care a determinat luarea deciziei de deviere a traficului de autoturisme prin Semlac-Şeitin. /P.6

Bătaie pe un ipotetic premier

ARAD. În eventualitatea unui succes al moţiunii de cenzură, PSD vrea neapărat funcţia de premier în „guvernul de serviciu", în timp ce PNL nu agreează decât varianta unui tehnocrat independent din punct de vedere politic /P.5

Handbaliştii arădeni au vise de mărire FOTO:FAN

Se gândesc la promovare

ARAD. Fiind repartizată într-o serie abordabilă şi beneficiind de susţinerea Consiliului Judeţean şi a Universităţii de Vest Vasile Goldiş, noua echipă de handbal masculin a Aradului îndrăzneşte să viseze la promovare chiar în sezonul care va debuta în luna septembrie. /P.7

Salvarea vine din Germania

ARAD. Estera, fetiţa de trei ani, suferindă de o malformaţie a inimii, ar putea fi operată în curând. Dacă totul decurge bine, micuţa va fi supusă unei intervenţii chirugicale, la o clinică de lângă Dortmund, Germania. /P.5

9 771220 748027 10200

REMEMBER: 24 AUGUST

1572 Noaptea Sfântului Bartolomeu masacrarea hughenoţilor la Paris

1820 A încetat din viaţă Ion Budai Deleanu, scriitor, filolog şi istoric român (n. 1760)

1865 S-a născut Ferdinand I de Hohenzollern-Sigmaringen, rege al României (d. 1927)

1868 A încetat din viaţă scriitorul Costache Negruzzi (n. 1808)

1874 S-a născut compozitorul Ioan C. Bohociu (d. 1944)

1884 A murit Carol Davila, medic român de origine franceză (n. 1828

1899 S-a născut Jorge Luis Borges scriitor latino-american (d. 1986)

Paulo Coelho

1918 S-a născut artista plastică Eva Cerbu

1928 A murit Aurel Băeşu, pictor roman (n. 1896)

1947 S-a născut Paulo Coelho, scriitor brazilian

1954 S-a născut graficianul Adrian Timar

1979 A încetat din viaţă pilotul german Hanna Peitsch, prima femeie căpitan de zbor din lume (n. 1912)

COMENZI TAXI

ALFA PLUS 949; 349.349
TAXI ALFA 945; 22.88.88; 25.25.26; 0723-200.301; 0745-50.60.70
TAXI ARAD 940; 0722-755.440; 0740-252.101
FAVORIT 280.000; 281.111; 0740-083.333; 0724-409.992

AU PLECAT DINTRE NOI

Szöcs Maria (1947), Mica Florea (1929), Gheolteanu Silvia (1923), George Petru (1934), Marina Elena (1940), Adochiţei Constantin (1915), Foaliş Iosif (1935), Kalinyak Andrei (1927).

anunţurile de deces se publică gratuit

TELEFOANE UTILE

☎INFORMAŢII TELEFONICE: 118.932; ☎ROBOT: 1958; ☎APEL UNIC DE URGENŢĂ: 112; ☎PRIMĂRIA ARAD: Program de relaţii cu publicul, luni-vineri 8-20. Tel.: 0257/284.744; tel. centrală: 0257/281.850; ☎S.C. E.ON GAZ ROMÂNIA - Sucursala Arad: 0357/403.321; ☎DERANJAMENTE ELECTRICITATE: 0257/929; ☎INFORMAŢII CFR: 0257/231.777; ☎PROTECŢIA CONSUMATORULUI: 0257/257.049; ☎GOSPODĂRIREA COMUNALĂ ARAD S.A.: 0257/270.352; 0729-009.033; 0257/270.352; ☎POLIŢIA DE FRONTIERĂ: 1959; SC CET (Dispecerat şi intervenţie termoficare): 0357/412.244.

SUDOKU

REGULI: În fiecare bloc sunt câteva cifre între 1 şi 9, stabilite dinainte. Acestea trebuie completate cu cifrele lipsă, în aşa fel încât fiecare număr să figureze o singură dată. De asemenea, cifrele de la 1 la 9 trebuie să figureze o singură dată atât pe rândurile orizontale cât şi pe coloanele verticale ale celor nouă blocuri luate împreună.

ÎNCEPĂTORI

	3	7	2	5		1		9
9	5	8		1				
2	4				3	8	7	
4			8	7				6
3	1		9				2	
		2				9	5	
1		3			9	5		7
		4		6	7			1
7			5			4	8	3

AVANSAŢI

	9	8	3		6			5
	6	1						2
4			7					
8	1				7			
	7	3				9	2	
			4				8	7
					4			9
3						4	1	
9			8		1	3	7	

Soluţiile jocurilor din numărul precedent:

ÎNCEPĂTORI

4	8	1	9	6	5	3	2	7
3	9	7	2	4	8	6	5	1
6	5	2	1	3	7	9	4	8
9	1	8	6	2	3	5	7	4
2	6	5	4	7	9	1	8	3
7	4	3	5	8	1	2	6	9
5	3	4	8	1	2	7	9	6
8	7	9	3	5	6	4	1	2
1	2	6	7	9	4	8	3	5

AVANSAŢI

2	1	7	5	9	4	8	6	3
6	8	4	2	7	3	5	1	9
5	9	3	6	8	1	7	4	2
8	4	6	3	5	7	2	9	1
1	5	2	4	6	9	3	8	7
3	7	9	1	2	8	6	5	4
9	3	5	7	1	6	4	2	8
4	2	8	9	3	5	1	7	6
7	6	1	8	4	2	9	3	5

UNDE MERGEM în Arad

CINEMA

DACIA „Salt" (SUA), orele 14; 17; 20.
ARTA „Cod galben de crimă" (Italia, SUA) orele 15; 17.30; 20.

EXPOZIŢII

GALERIILE DE ARTĂ „DELTA": Expoziţie jubiliară a Atelierului Internaţional de Artă „Almási Béla" (9-17)
GALERIA DE ARTĂ „ALFA" (B-dul Revoluţiei, nr. 90): Expoziţie de pictură Julian Chiu şi Julia Chiu (9-17)
MUZEUL DE ARTĂ ARAD (str. Gh. Popa 2-4, et. II - Sala Ovidiu Maitec): Patrimoniul arhitectural al Aradului – încotro?- expoziţie de fotografie şi desen (str. Gh. Popa 2-4, et. 2) (9-17).
SALA CLIO (str. Horea, nr. 8): Expoziţia artiştilor din Pecs (9-17)
COMPLEXUL MUZEAL ARAD (Palatul Cultural, Piaţa G. Enescu 1): Expo cu fluturi „ARMONII CROMATICE II" (orele 9-17)
MUZEUL DE ARTĂ ARAD (str. Gh. Popa 2-4, et. II): Expoziţie de artă fotografică a Atelierului foto „Marvany" din Bekescsaba (9-17).
GALERIILE „TURNUL DE APĂ" Expoziţia de pictură „Abstract-Painting" a artistului plastic Mihai Bâgu (9-17)
MUZEUL ORĂŞENESC LIPOVA Expoziţie de icoane şi obiecte bisericeşti „Colecţia Ştefan Crişan" (orele 9-17)
TEATRUL VECHI (str. Gh. Lazăr): „Experiment sintetic G", expoziţie de pictură a artistului arădean Laurian Popa (orele 9-17)
GALERIA TAKACS: (str. Lucian Blaga): „Armonia culorilor" de Flory Takacs (9-17)
GALERIA JELEN: Expoziţie de pictură „Spirite şi culori" a artistului plastic arădean Bogdan Tzigan (9-17)

SĂNĂTATE

MEDLINE SERVICE - injecţii, pansamente, perfuzii, recoltări analize la domiciliu, 7 zile din 7. Tel. 0257.338.578; 0728.285.762; 0728.285.760.

PIEŢE, TÂRGURI

Astăzi este zi de piaţă la Sebiş, Almaş, Apateu, Semlac, Sântana, Şilindia, Vârfurile. Târguri săptămânale se desfăşoară astăzi la Chişineu-Criş, Almaş, Şilindia şi Vârfurile. Mâine, miercuri, va fi zi de piaţă la Pâncota, Beliu, Buteni, Şiclău, Macea, Vânători, Pecica, Şiria şi zi de târg la Beliu şi Buteni.

www.aradon.ro

HOROSCOP

BERBECUL (III.21.-IV.20.)
Dimineaţa vă treziţi obosit şi nervos. Încercaţi să vă controlaţi agresivitatea, pentru că riscaţi să declanşaţi un conflict! Vă sfătuim să nu faceţi vizite, chiar dacă partenerul de viaţă insistă.

GEMENII (V.21.-VI.21.)
Plecaţi într-o călătorie foarte importantă, care vă poate aduce câştiguri serioase. Vă sfătuim să vă păstraţi calmul şi să nu ridicaţi tonul la o persoană mai în vârstă.

LEUL (VII.23.-VIII.23.)
Dimineaţa aveţi dificultăţi de comunicare şi sunteţi neinspirat. S-ar putea să deveniţi agitat şi nervos. Vă sfătuim să amânaţi întâlnirile de afaceri şi călătoriile.

BALANŢA (IX.24.-X.23.)
Astăzi aveţi tendinta să criticaţi pe toată lumea. Fiţi atent pe ce daţi banii! S-ar putea ca partenerul de viaţă să nu fie de acord cu cheltuielile pe care le faceţi.

SĂGETĂTORUL (XI.23.-XII.21.)
Vă sfătuim să nu vă asumaţi nici un risc astăzi, pentru că sunteţi nervos şi s-ar putea să mizaţi greşit. Nu călătoriţi cu maşina! Sunteţi predispus la accidente.

VĂRSĂTORUL (I.21.-II.20.)
Vă recomandăm să fiţi deosebit de prudent astăzi, pentru că puteţi avea probleme cu sănătatea sau chiar accidente. Ar fi bine să evitaţi călătoriile lungi şi petrecerile.

TAURUL (IV.21.-V.20.)
Dimineaţa sunteţi irascibil din cauza oboselii acumulate în ultima perioadă. Vă recomandăm să reduceţi programul de muncă. În ritmul acesta, riscaţi să vă îmbolnăviţi.

RACUL (VI.22.-VII.22.)
Aveţi mare nevoie de un împrumut. Până la urmă, reuşiţi să faceţi rost de bani. Păstraţi-vă calmul şi odihniţi-vă mai mult! Sunteţi predispus la probleme de sănătate.

FECIOARA (VIII.24.-IX.23.)
Este posibil să plecaţi într-o delegaţie. Nu sunteţi în cea mai bună dispoziţie şi aveţi tendinţa să exageraţi. Vă sfătuim să nu vă susţineţi părerile cu încăpăţânare.

SCORPIONUL (X.24.-XI.22.)
Este posibil să primiţi o veste proastă de la o rudă îndepărtată. Aceasta vă indispune şi vă obligă să vă schimbaţi programul. Plecaţi într-o călătorie neprevăzută.

CAPRICORNUL (XII.22.-I.20.)
Aveţi de rezolvat o mulţime de probleme, pe care le-aţi tot amânat. Aveţi tendinţa să începeţi mai multe treburi deodată. Vă sfătuim să vă organizaţi cât mai riguros.

PEŞTII (II.21.-III.20.)
La serviciu, sunteţi indispus în urma unei discuţii cu şeful direct. Nu este indicat să vă exteriorizaţi nemulţumirea. Vă recomandăm să vă menajaţi sănătatea.

„Jurnal arădean" vă ascultă

Între orele 11 - 13, la telefonul 0257.280943, redactorul nostru vă stă la dispoziţie.

ARAD. Cititoarea noastră **Lucia Barbeş** din Arad doreşte să afle de ce pensiile persoanelor cu handicap sunt impozitate. „Dacă s-a aplicat noul Cod Fiscal de la 1 iulie, cum se spune, vrem şi noi un răspuns oficial de la Casa de Pensii prin care să ni se comunice de ce se impozitează în continuare pensiile persoanelor cu handicap", ne-a spus doamna Barbeş.

Directorul Casei Judeţene de Pensii Arad, Mihaela Vasil, ne-a răspuns că: „Ministerul Finanţelor ne-a comunicat că întrucât legea a fost modificată în cursul anului, doar de anul următor se va trece la neimpozitarea acestor venituri".

B.A. este din Arad şi doreşte să mulţumească municipalităţii pentru serbările organizate cu ocazia Zilelor Aradului. „Împreună cu soţul meu am avut în acest an 50 de ani de căsătorie. Ne-am bucurat enorm de mult de surpiza făcută de Primărie prin care ne-a premiat şi a organizat acea festivitate. A fost ceva extraordinar de frumos de care ne vom aduce aminte întotdeauna". **JA-A.P.**

CURS VALUTAR

DENUMIREA VALUTEI	BNR	BCR		BRD		San Paolo IMI Bank		Banca Românească		Banca Romexterra		Alpha Bank		Casa de schimb LUXOR	
		C	V	C	V	C	V	C	V	C	V	C	V	C	V
Euro	4,22	4,17	4,28	4,15	4,30	4,18	4,25	4,20	4,25	4,18	4,26	4,16	4,28	4,19	4,23
Dolar SUA	3,32	3,25	3,40	3,25	3,39	3,28	3,35	3,29	3,34	3,27	3,37	3,24	3,39	3,27	3,32
Forint	0,0150	0,0146	0,0157	0,0141	0,0157	0,0145	0,0155	-	-	0,0147	0,0156	-	-	0,0150	0,0154
Gram aur	131	93,80													

Vremea

Marţi, 24 August

www.aradon.ro

LA ORA 6 21° Temperaturile se vor situa între 19 şi 21 grade. Vântul va sufla cu 16 km/h, dinspre S.

LA ORA 18 32° Temperaturile se vor situa între 30 şi 32 grade. Vântul va sufla cu 11 km/h, dinspre SV.

ZIUA PRECEDENTĂ

Arad	30° C	Umiditate:	58%
Lipova	30 °C	Presiune:	757mmHG
Chişineu-Criş	31° C	Precipitaţii:	0 %
Săvârşin	30° C	Vânt:	11 km/h
Sebiş	29 °C	Direcţie vânt:	SE

SOARELE Răsare: 06:43 Apune: 20:30

AZI

Temperaturile se vor situa între 19 şi 32 grade. Vântul va sufla cu 16 km/h, dinspre S.

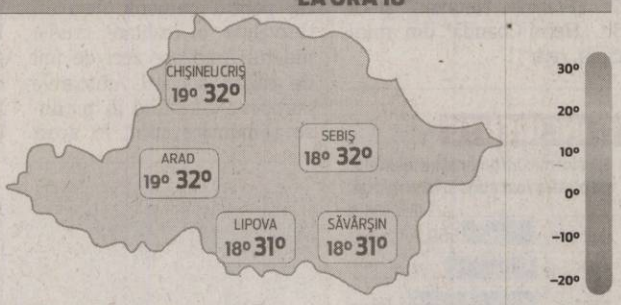

FAZELE LUNII

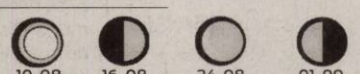

MARŢI	MIERCURI	JOI	VINERI
19° 32°	12° 27°	12° 26°	12° 29°
însorit	însorit	însorit	însorit

CALENDAR

Biserica ortodoxă: Sf. Mc. Eutihie şi Tatian.
Biserica greco-catolică: Sf. ep. m. Eutihie.
Biserica romano-catolică: Sf. Bartolomeu, ap. LP.

PROGNOZĂ PENTRU TREI ZILE

Temperaturile minime vor fi cuprinse între 12 şi 19 grade, iar cele maxime între 26 şi 32 grade.

Temp.minime: 12 la 19° C
Temp.maxime: 26 la 32° C

JURNAL ARĂDEAN
Str. Poetului nr. 1C, Arad
BRAT Auditat de BRAT
Reclamaţii difuzare: 0257/ 228586

Director editor: Mircea Ţîşcă (8465)
Secretariat: 0257.281802 (centrala), fax - 0257.280655
Şef departament difuzare: Carmen Csordas
Marea publicitate: 0257.280904 (int. 8488); Mica publicitate: 0257.210775
Tiparul executat la: SC Inform Media SRL, Calea Torontalului, DN 6, km 5,7, Timişoara

Editor coordonator: Adriana Barbu (8410) Responsabil de număr: Leo Sfâra
Secretar general de redacţie: Gabriela Groza (8417) Departamente: Eveniment: Simona Butaru (8412), Monica Ardelean (8446), Alin Gherasim, Gerlinde Knap (8435); Politic: Tristan Mihuţa (8431), Simion Todoca (8425); Economic: Andreea Pintea (8419); Cultură, Învăţământ: Vasile Filip (8428); Social: Diana Duţu (8429); Sport: Daniel Scridon (8427), Adrian Hârţău (8433), Leo Sfâra (8434); Tehnoredactare: Ghizela Şerban, Ramona Vidulescu
REDACŢIE : tel. 0257.281802 (centrala); fax 0257.280655 (int. 8490), 0257.281797 (int.8489); e-mail:redactia.jurnalaradean@informmedia. ro, adevaruldearad@informmedia.ro, publicitate.jurnalaradean@informmedia.ro, publicitate.adevarul@informmedia.ro

Centrul de criză, în criză

ARAD. Proiectul administrației județene de extindere și reabilitare a Centrului de criză are nevoie de sprijinul aleșilor județeni. Creșterea TVA a produs efecte și aici. Consilierii sunt convocați la finele acestei luni pentru a aproba modificarea bugetului din proiect, cea mai importantă modificare fiind creșterea finanțării locale. „Direcția Generală de Asistență Socială și Protecția Copilului Arad (D,G.A.S.P.C. Arad) a depus în cursul lunii iulie a acestui an o cerere de finanțare privind extinderea și reabilitarea unui centru de criză, către Organismul Intermediar pentru Programul Operațional Regional - Regiunea de Vest care gestionează fondurile nerambursabile (...). Anterior depunerii cererii de finanțare, D.G.A.S.P.C. Arad a solicitat Consiliului Județean Arad și a obținut aprobarea proiectului și a cheltuielilor legate de proiect prin intermediul H.C.J. nr. 133/26.05.2010. Ca urmare a modificării taxei pe valoare adăugată de la 19% la 24% și a solicitării Organismului Intermediar de a prezenta sumele bugetului în format cu două zecimale, vă rugăm să aprobați actualizarea bugetului proiectului", se menționează în documentația înaintată aleșilor județeni.

Valoarea totală a proiectului „Extinderea și reabilitarea Centrului de criză" - va trebui să devină 3.246.322,88 lei (valoarea aprobată anterior fiind de 3.116.585 lei). Din acești bani, asistența financiară nerambursabilă solicitată rămâne la același nivel de 2.571.106,44 lei, contribuția de 2% din valoarea cheltuielilor eligibile aferente proiectului va fi în valoare de 52.471,56 lei (valoarea aprobată anterior fiind de 52.472 lei). **JA - S.B.**

Mașinile Primăriei, cu trecere la licitația organizată ieri

FOTO: FAN

S-au vândut bine rablele

Doar 28 din cele 116 mașini culese de Primărie de pe străzi nu și-au găsit ieri cumpărătorul.

ARAD. Bani serioși obținuți de Primăria Arad din vânzarea mașinilor abandonate pe străzi și fără stăpân. Primăria Arad a obținut 46.000 lei la prima licitație organizată pentru vânzarea rablelor pe care le avea adunate în depozitul de la Micălaca. Recordul de sumă oferită de participanții la licitație a fost de 2.510 lei pentru un Opel Vectra. Cea mai licitată mașină a fost o rulotă Bedford, pentru care cumpărătorul a plătit la final 2.200 lei, prețul de pornire fiind de doar 290 de lei. Cumpărătorul va transforma rulota în adăpost pentru ciobanii care îi păzesc oile. Arădeanul s-a luptat pentru rulotă cu primarul localității arădene Bata, Ion Micurescu, și alte nouă persoane. O altă mașină care a fost vândută mult mai scump decât prețul de pornire al licitației a fost un Volkswagen Golf (mașina a fost cumpărată cu 1260 lei de la 450 cât se stabilise inițial).

Primăria Arad a scos ieri la licitație 116 autovehicule. 28 au rămas nevândute, deoarece pentru cumpărarea lor s-a înscris doar câte o persoană.

Pentru acestea, Municipalitatea va relua procedurile de licitație.

La licitația de ieri, care a durat mai bine de trei ore, au fost prezenți 35 de potențiali cumpărători, persoane fizice, din Arad, din alte orașe și chiar și din străinătate și două firme care se ocupă cu dezmembrări de vehicule. Mai toți au încercat să achiziționeze cât mai multe mașini, la prețuri cât mai mici.

Prețuri la mașini

Un autoturism Dacia 1300 s-a vândut cu 410 lei, prețul de pornire fiind 150 de lei. Un Opel Vectra a fost scos la vânzare cu 900 de lei și adjudecat cu 2.510 lei. O Dacia Break a fost soasă la licitație cu 950 de lei și adjudecată cu 1.500 de lei. Cei care au cumpărat mașini la licitație au termen zece zile de la data licitației pentru a-și ridica vehiculele. Cele 28 de mașini care nu și-au găsit ieri cumpărătorul vor fi scoase la licitație peste câteva zile, la un preț cu 20 la sută mai mic.

ADRIANA BARBU DĂNILĂ
adriana.barbu@informmedia.ro

MAȘINA DE COLECȚIE

Un german a participat și el la licitație, în speranța că va achiziționa o mașină de colecție. Neamțul a cumpărat un Volkswagen Transporter cu 540 lei. Prețul de pornire la licitație a fost 530 lei.

ULTIMA NOAPTE PE ȘTRAND

Punct final la Zilele Aradului. Ultima petrecere a avut loc pe țărm, atmosfera fiind încălzită de interpreți de muzică populară. Finalul le-a aparținut celor de la Tact și glumelor lor muzicale. Au lipsit însă focurile de artificii, FOTO: A.B.D.

Numiri în Consiliile de Administrație la spitale

ARAD. La scurt timp de la preluarea managementului asistenței medicale, de către Consiliul Județean Arad, la Spitalul Clinic Județean de Urgență Arad și la Spitalul Clinic de Obstetrică Ginecologie „Dr. Salvator Vuia" Arad, CJA își numește reprezentanții în Consiliile de Administrație. Consilierii județeni sunt puși, la finele lunii, în situația de a aproba numirea economiștilor Claudia Hotăran și Cristea Cristina, în CA la Spitalul Județean, iar ca supleanți Bătrîna Mircea - jurist și Neda Cosmin - economist. Aceleași persoane vor reprezenta administrația județeană și în CA de la Spitalul Matern.

JA - S.B.

UNPR adună semnături pentru impozitarea averilor

ARAD. Începând de ieri, Uniunea Națională pentru Progresul României a lansat o campanie de strângere de semnături pentru susținerea proiectului de lege inițiat de UNPR privind impozitarea averilor mari.

„Am decis să dăm un mesaj mai clar pentru impozitarea averilor afișate, care reprezintă averile pe care fiecare cetățean le deține în mod legal. UNPR a decis ca grupurile sale parlamentare să depună o inițiativă pentru introducerea impozitului pe averea afișată.

E una din măsurile absolut necesare în acest moment. Avem nevoie de încasări suplimentare la buget și, cel mai important, de solidaritate reală pentru a depăși criza", a anunțat Gheorghe Tănase, președintele interimar al Organizației Județene a UNPR Arad. **JA-S.T..**

Destui arădeni au poftit la mâncarea de la cantina CARP FOTO: S.B.

13.000 de porții de mâncare

ARAD. Mâncare pentru pensionari pe bani puțini.

Potrivit unui comunicat al CARP, la cantina Casei de Ajutor Reciproc a Pensionarilor Arad s-au servit, în acest an, peste 13.000 de porții de mâncare la un preț de 5 lei porția. Aceste date se referă la primele șapte luni ale anului, ele fiind oferite de către conducerea Casei de Ajutor Reciproc a Pensionarilor.

Despre ultimele cinci luni ale anului vom afla amănunte de abia anul viitor. **JA- S.B.**

Avem peste 53.000 de săraci

Unul din nouă arădeni trăiește la limita subzistenței, fiind înscris pe lista cazurilor sociale care primesc ajutoare.

Vicepreședintele CJA, Cristian Drăgan, a vizitat ieri locul de depozitare a ajutoarelor europene FOTO: FAN

ARAD. Potrivit datelor din evidența serviciilor de specialitate, numărul de beneficiari pe județul Arad este de 53.517 persoane, adică peste 11% din populația județului. Cu alte cuvinte, una din nouă persoane din județul Arad este caz social... Există și o parte pozitivă a statisticilor. Numărul nevoiașilor este, în acest an, mai mic decât cel înregistrat anul trecut, când pe lista beneficiarilor de ajutoare europene au fost înscrise 54.720 de persoane.

Din septembrie

Produsele alimentare de la Uniunea Europeană ajung în Arad la Terminalul Cargo, de unde pleacă spre localitățile din județ pe cale rutieră. Distribuția produselor în județ începe din luna septembrie și se face sub coordonarea unui „grup de lucru" al Consiliului Județean Arad. „Dorim ca prin mijloacele de care dispunem, inclusiv spațiul de depozitare la Terminalul Cargo, să venim în întâmpinarea categoriilor de cetățeni care beneficiază de aceste ajutoare europene", a afirmat Cristian Drăgan, vicepreședintele CJ Arad.

CANTITĂȚI DE DISTRIBUIT:

Făină	– 14 kg
Zahăr	– 1 kg
Lapte praf	– 1 kg
Biscuiți	– 1 kg
Mălai	– 7 kg
Paste făinoase	– 3 kg

11.000 de săraci în municipiu

De departe, numărul cel mai mare de persoane defavorizate se găsește în municipiu. Aici s-a totalizat un număr de 11.747 de persoane care urmează să beneficieze de ajutorul european. Pe locul al doilea se regăsește Pecica, unde au fost numărate 1.820 de persoane defavorizate, oraș urmat de Sântana, cu 1.456 de beneficiari, Chișineu Criș, cu 1.150 de persoane, Nădlac, cu 1.103, Curtici, cu 1.102 persoane, Lipova, cu 1.072 de beneficiari. Printre orașele din județ cu sub o mie de persoane defavorizate din categoriile enunțate fac parte Ineul, cu 999 de cazuri, Sebiș, cu 988 de persoane și Pâncota, cu 807 beneficiari.

De menționat, avem două localități în care circa o treime din populație urmează să primească ajutoare europene. La Craiva, localitate cu o populație de 3.118 persoane, vor merge ajutoare pentru 1.061 de persoane. La Mișca, localitate cu o pupulație de 3.546 de persoane, vor ajunge ajutore pentru 1.120 de beneficiari.

SIMONA BUTARU
simona.butaru@informmedia.ro

Bani pentru păsări rare

ARAD. Finanțare europeană pentru conservarea patrimoniului natural într-o zonă situată pe teritoriul județelor Arad și Timiș.

Agenția Regională pentru Protecția Mediului Timișoara a anunțat semnarea contractului de finanțare pentru proiectul „Elaborarea Măsurilor de management și Proiectarea Infrastructurii Suport pentru promovarea Sitului NATURA 2000 ROSPA 0047 Hunedoara Timișană".

Proiectul este finanțat prin Fondul European de Dezvoltare Regională. Valoarea totală a proiectului este de 1.787.835 lei, din care contribuția financiară a UE este de 1.164.400 lei.

Situl Natura 2000 Hunedoara Timișană este situat în județele Arad și Timiș. Se întinde pe o suprafață de 1.536,7 hectare, pe partea stângă a DN69 Arad - Timișoara, în zona localităților Hunedoara Timișană - Șagu - Vinga (județul Arad) și Orțișoara (județul Timiș). Aici trăiesc păsări și specii rare protejate de lege, colonia de vânturel de seară de aici fiind estimată ca fiind cea mai importantă colonie din România și a doua ca mărime din Bazinul Carpatic.

JA - S.B.

TURISM

Printre rezultatele proiectului se numără oportunitățile în numeroase direcții: de la un turism durabil, până la menținerea activităților existente.

Se dorește atragerea turiștilor în zonă FOTO: FAN

Asistență după accident

ARAD. SMURD Arad a intervenit duminică după-masa pentru acordarea primului ajutor victimelor a două accidente rutiere. A fost vorba despre un tânăr de 29 de ani, accidentat pe strada Nicoale Grigorescu din municipiu, tânăr care era conștient dar prezenta plăgi escoriate la nivelul feței și policontuzii. Pe DN 7, în Zimand Cuz, echipajul SMURD a acordat asistență medicală unui bărbat de 68 de ani, implicat și el într-un accident rutier.

JA-A.B.D.

PROMOȚIE 10%
reducere din costul tratamentului dacă te prezinți cu talonul decupat
Tratament fără operație pentru
HEMOROIZI și FISURI ANALE
Tratamentul RBL + Infrared Coagulation considerat cel mai eficient pe plan mondial !!!
Colonoscopie și Ecografie Abdominală Gratuite în cadrul tratamentului!
ProctoMed clinics
www.proctomed.ro
ARAD: 0257 -213 888
Business Center D-D etaj 2
București - Galați - Cluj - Pitești - Focșani Ploiești - Suceava - Brăila - Bacău
RECLAME

Samuel Caba, la Ministerul Culturii

ARAD. Fostul director al Direcţiei pentru Cultură şi Patrimoniu Naţional a judeţului Arad, Samuel Adrian Caba, este, de puţină vreme, consilier în Ministerul Culturii. În această nouă calitate, după cum ne-a declarat, se ocupă de „Cultura scrisă" dar, în cursul săptămânii viitoare, va fi detaşat la Compartimentul Servicii Deconcentrate, care coordonează direcţiile judeţene şi parteneriatele teritoriale. „În noua mea calitate - ne-a declarat consilierul Samuel Caba - voi încerca să continui ceea ce am început la Arad, nu neapărat numai prin Direcţia Judeţeană pentru Cultură şi Patrimoniu Naţional, ci şi prin alţi operatori culturali. De asemenea, voi milita pe lângă domnul ministru Kelemen Hunor pentru a acorda sprijinul necesar restaurării clădirilor de patrimoniu cum ar fi Teatrul Vechi, Centrul de calcul de la ASTRA, Biserica franciscană din Cetatea Aradului şi altele.

Samuel Adrian Caba FOTO: FAN

Desigur, mai am în vedere şi alte proiecte dar consider că nu este încă vremea să vorbim despre ele". **JA-V.F.**

REŢETA ZILEI

Marmeladă de prune decojite

INGREDIENTE: 4 kg prune, 500 g zahăr, 20 nuci, vanilie.

MOD DE PREPARARE: Se aleg prune foarte coapte, din soiurile dulci sau prune brumării. Se spală şi se decojesc, apoi se pun într-o oală cu pereţi dubli să fiarbă la foc mare. Când amestecul începe să fiabă, se gustă dacă este destul de dulce. Se adaugă zahăr, se pun câteva nuci tocate şi se parfumează cu vanilie. Această este o marmeladă fină, care se foloseşte ca umplutură pentru fursecuri sau torturi din biscuiţi sau pişcoturi. Când este gata, marmelada se toarnă fierbinte în borcane calde, se leagă cu celofan şi se învelesc în paturi pentru doua zile. Se etichetează şi se pun în cameră la loc uscat. **Poftă bună!**

Pentru mai multe REŢETE intră pe **www.culinar.ro**

CITIRE APOMETRE

Miercuri 25 august 2010. Blocuri D. Bolintineanu, C. Davilla, A. Russo, T. Moşoiu, S. Drăgoi, I. Suciu, Praporgescu, Malul Mureşului, N. Grigorescu, blocuri calea Aurel Vlaicu „I", „U", „Y", colonia Fraţii Neumann, Orăştie, Slănic, Haţeg, blocuri Faleza Sud, Războieni, Răzvan, Boemiei, Vidra, I. Slavici, Porumbului, Orient, Cometei, Orion, Grădina Poştei, Satelit, Salcâmului, T. Ciparlu, Privighetorii, Castor, Pelicanului, Rândunicii, Vezuviu, D. Zamfirescu, I. Minulescu, I. Agârbiceanu, Romaniţei, Păpădiei, Şoimului, Diamant, Cristal, Turturicii, Porumbiţei, Abatorului, Latină, Biruinţei, Venus, I. Raţiu, A. Karoly, Pădurii, Griviţei fără soţ, Griviţei cu soţ, Mărului, Zorilor, Clujului fără soţ, Badea Cârţan, I. Cardoş, Trandafirilor, N. Alexici, CuzaVodă, Ghica Vodă, Ialomiţei, Spătarul Borcea, Reşiţei, malul Mureşului, Ghe. Bariţiu, L. Szantay, Meţianu, Românului, p-ţa Catedralei, Academia Teologică, E. Gojdu, Tribunul Buteanu, A. Gavra, S. Tekelia, Preparandiei, Florilor.

SOLUŢIA INTEGRAMEI LA NR PRECEDENT

C – A – N – VII – O – GANGANII – TAUN – RARE – MOLII – E – PASARI – IA – APA – BIR – MO – UL – LM – CUC – MAMARUTA – SOCOTIRI – UNA – SIROP – ZA – AG – T – U – NS – LIBELULE – CL – ARC – ALBINE – ARSA – V – OCA – DOI – UITATE – AS – OS – S – TI – CAP – GANDACI

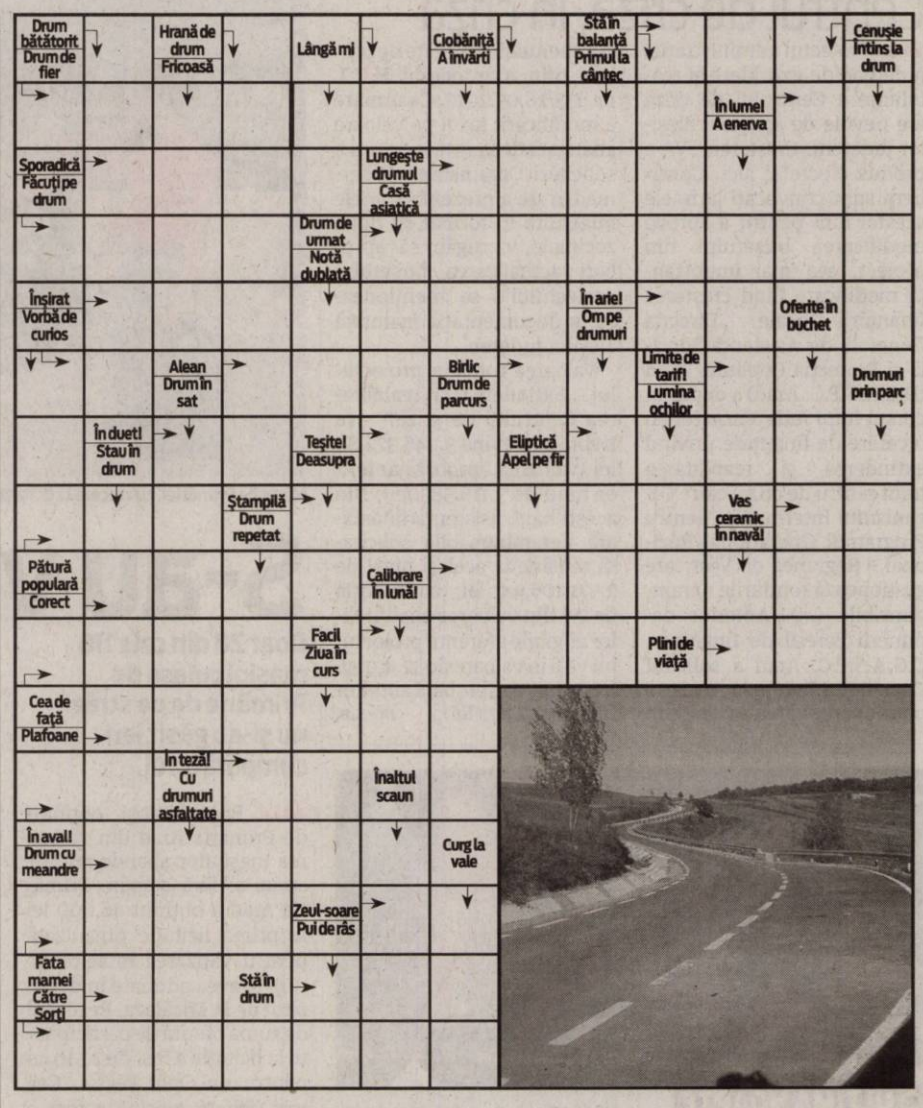

ÎNTRERUPERI DE CURENT

Miercuri 25 august 2010. În municipiul Arad, h. 8:30 -17:30: Str. C. Romanilor - Bl. D1, E1, F1, G1, H1, J1, K1, Bd. Revoluţiei 12-18, C. Zimandului - incinta fost CAP Grădiştе, h. 8:30-12:30: Str. Călăraşi, Fulgerului, Paltinului, Vlad Ţepeş, Porumbescu, Bumbacului, Poetului (p), h. 11:30-15:30: Cartier Vlaicu Bl. X1, X2, X3, X4, X5, X6. În judeţul Arad, h. 8-17: Ineu (str. Şt. O. Iosif, Bradului, I. Creangă, C. Traian, G. Coşbuc), Şilindia (zona nr. 300), h 9-15: Apateu, Berechiu, Moţişori, Susag, Talmaci, Coroi, Craiva (p), Ineu (Deal Vii).

Comemorare şi condamnare

ARAD. Ţărăniştii din gruparea Sârbu au comemorat 71 de ani de la semnarea pactului Ribbentrop- Molotov şi au adoptat o Declaraţie în acest sens. „Stalin şi Hitler au dispărut de mult, iar caracterul nul şi neavenit ab initio al Pactului Ribbentrop-Molotov a fost recunoscut de toate statele interesate, inclusiv de Parlamentul fostei URSS şi de preşedintele Rusiei. Şi totuşi, pactul continuă să producă efecte în ceea ce ne priveşte: România este singura ţară care a rămas în situaţia decisă de cei doi mari tirani ai secolului XX, Stalin şi Hitler!... De aceea, PNŢCD consideră că obiectivul principal al politicii externe a României trebuie să fie înlăturarea urmărilor Pactului Ribbentrop-Molotov şi refacerea unităţii naţionale", se arată în Comunicatul PNŢ-CD Arad. **JA-S.T.**

Programe TV Marţi, 24 August

TVR 1

07:30 Cu 80 de tablouri...
08:00 Armăsarul sălbatic.(s)
08:30 Noah şi Saskia. (serial).
09:00 Pur şi simplu delicios. (reluare)
09:10 Vezi România! (r)
09:15 Noile Paradisuri. (r)
10:15 Dovadă de iubire. (s)
11:15 Miss Universe Romănia - Making of. (r)
12:15 Vizor monden. (r)
12:50 Legendele palatului: doctorul Hur Jun. (s)
13:50 Amintiri din istorie.(d)
14:00 Telejurnal. Sport
14:45 Pur şi simplu delicios. (reluare)
15:30 Rom european. (r)
16:00 Kronika
17:00 Palatele lumii. (d)
17:30 Planeta arborilor. (d)
18:00 Reţetă pentru siluetă. (reluare)
18:30 Amintiri din istorie. (d) (r)
18:35 Vezi România! (r)
18:40 Legendele palatului: doctorul Hur Jun. (s)
19:40 Învinge apele!
19:45 Sport
20:00 Telejurnal. Meteo
21:05 Studio fotbal UEFA Champions League
21:40 Fotbal. UEFA Champions League Play-off, retur (21:45) Meci 1
23:50 Studio fotbal UEFA Champions League
00:15 Telejurnal. Sport (criptat) Meteo
00:30 Fotbal UEFA Champions League. Play-off, retur
01:30 Palatele lumii. (r)
01:55 Planeta arborilor. (r)
02:25 Spectacolul lumii - Italia - Tărâmul castanilor dulci. (r)
02:55 Reţetă pentru siluetă. (reluare)
03:20 Telejurnal. Meteo (r)
04:15 Dovadă de iubire. (serial, Brazilia, 2006) Cu: Marcelo Serrado, Lavinia Vlasak, Leonardo Vieira
05:05 Carabinieri. (serial, Italia, 2001)

PRO TV

07:00 Ştirile Pro Tv. Ce se întâmplă, doctore? Omul care aduce cartea
10:00 Om sărac, om bogat
12:00 Tânăr şi neliniştit. (r)
13:00 Ştirile Pro Tv
13:45 Foc şi pasiune. (romantic, SUA, 2007) Regia: Michael Leder Cu: Alicia Witt, Ben Ayres, Scott Bakula, David Brown, Matthew Settle
16:00 Tânăr şi neliniştit., ep. 3807 Povestea a trei familii care trăiesc în Genoa City, "Tânăr şi neliniştit" acoperă cele mai importante şi interesante teme ale vieţii moderne, pornind de la muzică şi carieră până la situaţii limită în care se ating teme extrem de actuale cum ar fi SIDA, alcoolismul, drogurile, religia, adopţiile, avortul.
17:00 Ştirile Pro Tv
17:45 Serviţi, vă rog! (r)
19:00 Ştirile Pro Tv. Sport Vremea
20:30 Banii vorbesc. (acţiune, SUA, 1997) Regizor: Brett Ratner Cu: Charlie Sheen, Chris Tucker, Heather Locklear, Paul Sorvino, Gerard Ismael Sport
22:30 Ştirile Pro Tv
23:00 Supernatural: Aventuri în lumea întunericului
00:00 Mesaje de dincolo
01:00 Banii vorbesc. (r)
02:30 Ştirile Pro Tv. (r)
03:30 Om sărac, om bogat. (reluare)
06:00 Happy Hour. (r) O oră de veselie cu muzică live, dans, poveşti de viaţă deosebite, interviuri cu cele mai mediatizate vedete ale momentului, informaţii în premieră, dar şi întâmplări impresionante care se vor petrece chiar în studio, sub ochii telespectatorilor...

ANTENA 1

06:00 Observator. cu Mihaela Calin Meteo
08:00 Matinal: Liber la vacanţă. cu Nicolle şi Alex
10:00 Xena: Prinţesa războinică. (s)
11:15 Demascarea. (poliţist, SUA 1972) Cu: Peter Falk, Richard Basehart. Soţii Lilian Stanhope şi Nicholas Frame sunt doi actori renumiţi în Londra. Cei doi urmează să joace in Macbeth, piesă produsă de Sir Roger Haversham, amantul lui Lilian. Când Haversham descoperă că aventura cu actriţa este doar o înşelătorie pusă la cale de cei doi soţi, ameninţă că va anula piesa.
13:00 Observator. Meteo
14:00 Creatorii de monştrii. (familie, SUA 2003)
16.00 Observator. Meteo
17:00 Bun de cinste
17:45 Să te prezint părinţilor
19:00 Observator. cu Alina Petrescu Sport Meteo
20:30 Lanţul puterii. (acţiune, SUA 2000) Cu: Roy Scheider, Maria Conchita Alonso, Patrick Muldoon, Michael Biehn, Susan Blakely. Povestea unui posibil razboi nuclear intre China si SUA in care soarta lumii sta in mainile unui agent american care trebuie sa recupereze valiza nucleara a presedintelui SUA.
22:30 Observator. cu Andreea Berecleanu şi Andrei Zaharescu Sport Meteo
23:30 Eroii. (acţiune, 2006, SUA)
00:30 Familia. Bundy (serial, SUA 1987) Regia: Amanda Bearse Cu: Ed O'Neill, David Faustino, Amanda Bearse, Christina Applegate
01:00 Observator. (r)
02:00 Divorţ la Hollywood. (ep. 4)

HBO

08:15 Crăciunul. Dramă, SUA, 2007. Cu: David Wall, Sean Patrick Brennan, Kerry Wall
09:45 Tipul cel nou. Comedie, SUA, 2002. Cu: Dj Qualls, Eliza Dushku, Zooey Deschanel
11:10 Boxerul. Comedie, SUA, 2007. Cu: Adam Carolla, Oswaldo Castillo, Heather Juergensen
12:40 Prăbuşirea casei Saddam - A treia parte. Dramă, Marea Britanie, 2008.
13:40 Prăbuşirea casei Saddam - A patra parte. Dramă, Marea Britanie, 2008.
14:40 Eu şi monstrul meu. Fantastic, Marea Britanie, 2007. Cu: Alex Etel
16:30 Tatăl meu, Romulus. Dramă, Australia, 2007. Cu: Eric Bana, Franka Potente, Marton Csokas
18:15 Îndoiala. Dramă, SUA, 2008. Cu: Meryl Streep, Philip Seymour Hoffman, Amy Adams, Viola Davis
20:00 Viaţa secretă a albinelor. Dramă, SUA, 2008. Regia: Gina Prince-Bythewood. Cu: Dakota Fanning, Queen Latifah, Jennifer Hudson, Alicia Keys, Sophie Okonedo
21:50 Pacific. Ep. 3 Război, SUA, 2010.
22:45 Pacific. Ep. 4 Război, SUA, 2010.
23:40 Tatăl nostru. Thriller, SUA, 2007. Cu: Jesús Ochoa, Armando Hernández, Jorge Adrián Espíndola, Paola Mendoza, Eugenio Derbez
01:35 Semiprofesionist. Comedie, SUA, 2008. Regia: Kent Alterman. Cu: Will Ferrell, Woody Harrelson, André Benjamin, Maura Tierney, Will Arnett
03:15 America de dreapta. Documentar, SUA, 2009

CULTURAL

09:00 Toate vieţuitoarele mari şi mici (r) **09:55** Învinge apele! **10:00** În spatele scenei (r) **10:30** La porţile ceriului (r) **11:00** Ape otrăvite (r) **12:00** Jurnalul cultural (r) **12:55** Concertele TVRC (r) **13:55** Învinge apele! **14:00** Academia Română: Prezentul continuu (r) **14:30** Album de familie (d., Franţa, 2004-2006) **15:00** Parol (r) **15:05** ..Escu de România (r) **15:35** Atlas (r) **16:30** Identităţi (r) **17:00** Profesioniştii...cu Eugenia Vodă (r) **18:00** Serate muzicale în Bucuresti **18:55** Capodopere din Galeria de Artă... (r) **19:00** Toate vieţuitoarele mari şi mici (Marea Britanie, 1978)

AXN

07:00 The Amazing Race Asia II **08:05** Foc sălbatic I Dramă, SUA, 2005. **09:00** Joan din Arcadia I Dramă, SUA, 2003. Cu: Joe Mantegna **10:00** The Amazing Race Asia II. **11:00** Teleshop **12:00** Foc sălbatic I **13:00** Joan din Arcadia I **14:00** La limita imposibilului IV SF, SUA, 1998. Cu: Kevin Conway **15:00** La limita imposibilului IV **16:00** The Amazing Race Asia III **17:05** Foc sălbatic I **18:00** Joan din Arcadia I **19:00** La limita imposibilului IV **20:00** La limita imposibilului IV **21:00** Cea mai rea săptămână I

B1

07:00 Teleshopping **07:30** Documentar DW **08:00** Teleshopping **08:30** Nasul cu Radu Moraru (r) **12:00** Ştiri cu Ioana Reit **12:30** Teleshopping **13:30** Documentar DW **14:00** Evenimentele zilei - Best of **16:00** Documentar DW **16:30** Documentar DW **17:00** Documentar DW **17:30** Documentar DW **18:00** 6! Vine presa **20:00** Naşul cu Radu Moraru **00:00** Lumea în **10.000** de minute (r) **01:00** 6! Vine presa (r) **03.00** Închiderea programului

PRIMA TV

07:00 Camera de ras **07:30** Gazda de profesie (r) **08:20** Sport cu Florentina **08:30** Teleshopping **09:15** Nimeni nu-i perfect - serial **09:45** Teroare in munti – actiune, S.U.A. (r) **11:45** Galileo **12:30** Teleshopping **13:15** Camera de ras **14:30** Prima zi **15:30** Nimeni nu-i perfect – serial (r) **16:00** Cod Omega – actiune, S.U.A. (r) **18:00** Focus 18 **19:00** Focus Sport **19:30** Uite cine gateste **20:30** Romy si Michele: Anii tineretii – comedie, S.U.A. **22:30** Trasnitii **23:15** Best Of Mondenii Show **23:30** In intuneric – thriller, S.U.A. **01:30** Focus (r) **02:30** Trasnitii (r)

PROCINEMA

08:30 Francois Villon, poetul vagabond, partea a II-a (aventuri, Romania, 1989) **10:30** Desene animate: Laboratorul lui Dexter (s) **11:00** Desene animate: Tabăra Lazlo (s) **11:30** Happy Hour (redifuzare) **13:00** Teo (redifuzare) **14:15** Celebritate **14:30** Prietenii tăi (s) (r) **15:30** Spitalul de urgenţă (s) **16:30** Un bărbat bun la toate (s) **17:00** Dragostea, un teren înşelător, partea I (aventuri, Marea Britanie, Luxembourg 1994) **19:00** Veronica Mars (s) **20:00** Aproape de adevăr (s) **21:00** Prietenii tăi (s) **22:00** Bumerangul (comedie, SUA 1992)

ANTENA 2

06:15 Trăieste sănătos (r) **07.45** Teleshopping **09:00** La hanu' lu' Tatu (r) **11:15** Punk'd (r) **11:30** Conferinta de presa (r) **13:15** Agentul VIP (r) **15:00** Traieşte Sănătos (emisiune prezentată de Simona Bălănescu) **16:45** It's show time (emisiune prezentată de Oana Mares) **18:00** La hanu' lu' Tatu **19:00** Punk'd (divertisment, SUA) **19:30** Răi da' buni **20:45** Conferinţa de presă **22:15** Agentul VIP (emisiune prezentată de Cristian Brancu) **23:45** In căutarea adevărului (documentar, SUA) **00:45** Răi da' buni (r)

ACASĂ

05:30 Îngeraşul (s) **07:00** Îngeraşul (s) **08:15** Săracii tineri bogaţi (r) (s) **09:45** Legământul (r) (s) **11:15** Predestinaţi (r) (s) **12:30** Împreună pentru totdeauna (r) (s) **14:00** Marina (s) **15:30** Victoria (s) **16:25** Vremea de ACASĂ **16:30** Legământul (s) **17:30** Poveştiri adevărate - emisiune cu poveşti reale despre viaţă, prezentată de Ioana Maria Moldovan **18:30** Împreună pentru totdeauna (s) **19:30** Săracii tineri bogaţi (s) **20:30** Predestinaţi (s) **21:30** Cealaltă faţă a Analiei (s) **22:30** Poveştiri de noapte **23:30** India (s) **00:30** Poveştiri adevărate (r)

CINEMAX

07:00 Tatăl Giovannei **08:55** La revedere, Solo! **10:25** Oferă-mi plăcere! Comedie, Franţa, 2009. Regia: Emmanuel Mouret. Cu: Emmanuel Mouret, Judith Godreche, Déborah Francois, Frédérique Bel, Jacques Weber **11:50** Elvis Mitchell: Interviuri - Sydney Pollack **12:20** Prima primavera Cu: Andor Lukáts, Vesela Kazakova, Antonie Kamerling, Enikö Börcsök, Djoko Rosic **13:50** Decizii Dramă, SUA, 2008. Regia: Tony Hickman. **15:30** Evadaţii **17:30** Lacrimile mamei mele **19:05** Max Manus

HALLMARK

08:00 Touched by an angel II **09:00** Crimele din Midsomer: Moartea unui străin **11:00** Înapoi, la noi doi Care sunt minciunile care pot aplana inevitabilele conflicte familiale? Care sunt adevărurile dureroase care pot destrăma o familie? **13:00** Amy I **14:00** Touched by an angel II **15:00** Crimele din Midsomer: PISTE FALSE **17:00** Inspector Mom II: Kidnapped in 10 easy steps **19:00** Amy I **20:00** Jordan **21:00** The station agent **23:00** Uncorked **01:00** True confessions of a go go girl

ANTENA 3

06:00 Ştiri **07:00** Ştiri **07:05** În gura presei cu Mirecea Badea (r) **08:00** Ştiri **09:00** Ştiri **10:00** Ştiri **10:10** News Magazine **11:00** Ştiri **11:10** News Magazine **12:00** Ştiri **13:00** Ediţia de prânz **14:00** Ştiri **15:00** Ediţia de prânz **16:00** Ştiri **16:05** Bizbazar cu Moise Guran **17:00** Ştiri **17:05** Antena 3 Special cu Paula Rusu **18:00** Ştiri **18:45** La ordinea zilei cu Dana Grecu şi Radu Tudor **20:00** Ştirea zilei cu Gabriela Vrânceanu Firea **21:00** Subiectiv cu Răzvan Dumitrescu **21:45** Sinteza zilei cu Mihai Gâdea **23:00** Ştiri **23:05** În gura presei cu Mircea Badea

M1

06:50 Dimineaţa **10:00** Poveşti din Paris **10:45** Girofarul albastru **11:40** Living **13:01** Ştiri **14:00** Serial: Vecinii **14:35** Srpski Ekran **15:05** Unser Bildschirm **15:35** Dimineaţa (rel.) **17:25** Jurnal regional **17:35** Ştiri **17:45** Poftiţi la un ceai! **18:50** Serial: Altă viaţă! **19:40** Serial: Fiicele lui McLeod **20:30** Ştiri, sport **21:00** Dedicaţii **22:00** Serial: Iubiri şi secrete (miniserial Italia) **23:45** Seara **00:15** Ştiri **00:35** Poftiţi la un ceai!

REDACŢIA NU ŞI ASUMĂ RESPONSABILITATEA PENTRU EVENTUALELE SCHIMBĂRI

DISCOVERY

10:00 Tehnici esenţiale de supravieţuire **11:00** Meserii murdare **12:00** O pradă mortală **13:00** Cum se fabrică? **14:00** Vânătorii de mituri **15:00** Secundele dinaintea dezastrului **16:00** Tehnologie extremă **17:00** Meserii murdare **18:00** Top Gear **19:00** Cum se fabrică diverse lucruri? Această serie ne arată cum se fabrică cele mai obişnuite şi mai prozaice lucruri. **20:00** Tehnici esenţiale de supravieţuire **21:00** Tehnici de supravieţuire cu Ray Mears **22:00** Criminali în serie **23:00** Top Gear **00:00** Crime care au zguduit lumea

Sănătatea, în faliment

ARAD. Președintele filialei arădene a PNȚCD - Radu Sârbu, Virgil Florea, consideră că sistemul românesc de sănătate este în faliment, cifrele seci fiind edificatoare.

Dintre țările UE, România este ultima în privința procentului din PIB alocat Sănătății (3,9% - față de media de 6%), dar prima la mortalitate infantilă și la endemia TBC.

Deși avem un Program de vaccinare actualizat, „european"în dispensare și maternități nu există vaccinuri, iar părinții sunt obligați să le cumpere cu 60-300 lei; Infrastructura din Sănătate cuprinde un număr de 459 spitale publice și doar 43 spitale private.

Spitalele publice ocupă peste 800 clădiri, majoritatea într-o situație precară: 25% sunt mai vechi de 100 de ani, peste 50% funcționează fără autorizație sanitară ,iar 28% sunt revendicate de foștii proprietari. Necesarul de fonduri pentru reabilitare era, în 2005, de 2,5 mld euro, fiind acoperit până în prezent circa 10%. **JA-S.T.**

ACCENTE

Tristan Mihuța

Sunt prea buni pentru noi

A devenit un truism să se spună că fiecare popor își are conducătorii pe care îi merită. Nimic mai fals. Cel puțin, în cazul nostru, al românilor, sintagma respectivă nu se verifică. La noi, conducătorii sunt mai buni, mult mai buni, decât poporul. Cum ar veni, nu-i meritām. Și ei știu asta, că nu degeaba sunt deștepți, pe când noi, proștii, nici nu înțelegem ce noroc avem, cât suntem de binecuvântați cu această generație de conducători de excepție.

> Un pișicher din mulțime îl întreabă pe bună dreaptate: ·Și nu mai dormeați, nu mai făceați nimic!?

Primul învățător al neamului, Traian Băsescu, a ajuns la disperare, din cauza prostiei și nerecunoștinței de care dau dovadă supușii. Nu le mai suportă minciunile, lenea, nemulțumirile. Toți refuză să vadă cât muncește dumnealui - muncește 16 ore pe zi, adică atât cât muncește un profesor într-o săptămână. Profesorii nu pricep nici măcar atâta lucru și se plâng că au salarii mici. Să plece, să plece și medicii, că acum avem libertatea după care am tânjit. Cine ne mai pansează, cine ne mai operează, cine ne mai scrie o rețetă? Navem decât să dăm o fugă până la Budapesta ori până la Viena. Ori...

Urmând exemplul lui Zeus, ministrul Adriean Videanu a devenit și dumnealui ațos și se răstește la popor. O face cu aceeași obrăznicie, care vine din superioritatea pe care și-o asumă. Explică semenilor cum se poate trăi cu 1500 de lei; le reamintește rolul ancestral al bărbatului de a aduce hrana și rolul femeii de-a o găti; cine nu se descurcă ori e mai mofturos, să-și ia încă un „job", că nu-i o problemă cu locurile de muncă etc. Dumnealui lucrează de la ora șapte, „când voi nici nu v-ați trezit", și până la ora opt-nouă seara, iar când lucra în mediul privat muncea 20 de ore pe zi. Un pișicher din mulțime îl întreabă pe bună dreaptate: „Și nu mai dormeați, nu mai făceați nimic"!? Lauda de sine a minstrului Videanu s-a vărsat apoi în mojicie. A crescut producția, dar românii nu înțeleg, așa că de ce să ne explice dumnealui cum devine problema cu creșterea producției, dacă tot nu înțelegem.

Da, suntem prea proști pentru niște conducători atât de buni. Iar dacă suntem proști, dacă nu putem să vedem cât muncesc ei pentru noi, nu le putem fi nici recunoscători. Mă și mir că mai au atâta entuziasm să trudească pentru noi, cei mulți și proști!

tristan.mihuta@informmedia.ro

Salvarea vine din Germania

Dacă totul decurge bine, Estera ar putea fi operată (în sfârșit!) la o clinică de lângă Dortmund.

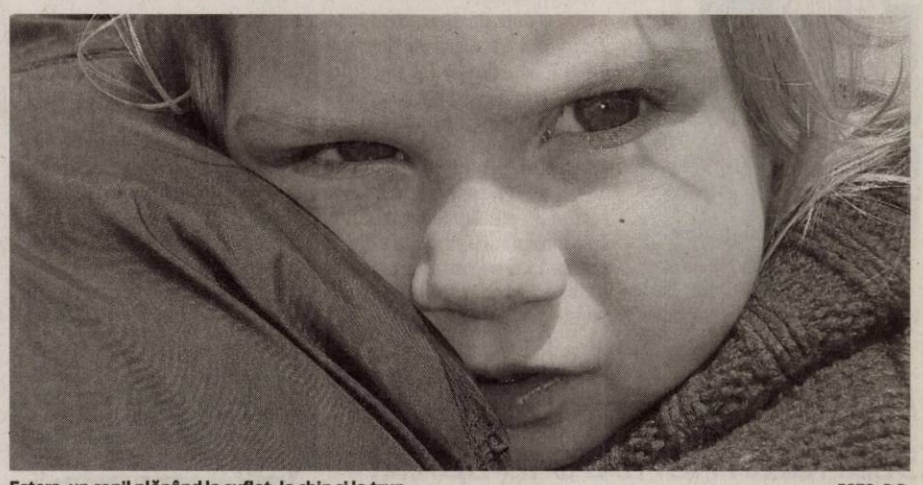

Estera, un copil plăpând la suflet, la chip și la trup... FOTO: D.D.

ARAD. Au trecut mai bine de patru luni de când am scris pentru prima dată despre Estera - fetița de trei ani, diagnosticată cu o malformație congenitală a inimii, cunoscută sub numele de Tetralogia Fallot. Mulți oameni cu suflet mare - din Arad, din țară și de pretutindeni - au răspuns apelului lansat de Jurnal arădean pentru ajutorarea fetiței, astfel încât să poată fi operată cât mai rapid cu putință și să ducă o viață cât de cât normală. Din păcate, intervenția chirugicală nu a fost încă efectuată, în ciuda multiplelor eforturi depuse în acest sens. Acum, însă, Estera e foarte aproape de șansa de a fi operată.

Șansă în Germania

Ieri, fetița a fost consultată de dr. Adrian Lăcătușu, medic primar chirurgie pediatrică la Clinica de Pediatrie a Spitalului Clinic Județean de Urgență din Timișoara. Se pare că starea Esterei a fost apreciată ca fiind atât de gravă încât se impune cu necesitate efectuarea unei intervenții chirurgicale în Germania. Asta pentru că micuța este deja prea mare pentru a fi operată la noi în țară (în mod normal, problema ei trebuia rezolvată chirurgical pe când avea șase luni). În plus, în Germania este nevoie de o singură operație, în timp ce în România ar fi trebuit făcute cel puțin două intervenții pentru ca Estera să aibă o șansă la viață.

Grație informațiilor oferite de Luminița Moștenescu (soția actorului Dragoș Moștenescu - cunoscut de la ProTV și PrimaTV), a fost stabilit deja contactul cu Clinica de cardiologie (și diabet) din localiltatea germană Bad Oeyenhausen (lângă Dortmund) - acolo unde fiica celor doi (care avea aceeași problemă ca Estera) a fost operată cu succes la începutul acestui an.

„Am luat legătura cu doctorul Eugen Săndică, care este directorul acestei clinici pe ramura de chirurgie, și sperăm ca săptămâna aceasta să primim din partea lor documentele de care avem nevoie aici, pentru a le depune la Casa de Asigurări de Sănătate" - explică Dacian Tuef (cel care se ocupă îndeaproape de Estera). Costul operației este de aproximativ 35.000-40.000 de euro, dar finanțarea poate fi rezolvată (cel puțin parțial) prin formularul E112, eliberat de CAS pentru pentru cei care suferă de afecțiuni netratabile în țară. **JA-D.D.**

A reînceput febra bacului FOTO:FAN

Start la Bacul de toamnă

ARAD. Bacalaureatul de toamnă are în această sesiune 788 de candidați care se vor prezenta la cel puțin una din probele examenului de sfârșit de liceu. Ieri a avut loc prima probă, cea de evaluare a competențelor de comunicare în limba română la care s-au înscris 72 de absolvenți. Următoarea probă, evaluarea competențelor în limba maternă, nu va avea loc în județul Arad din lipsă de candidați. Evaluarea competențelor de comunicare într-o limbă străină va aduce la examen aproape 80 de elevi care vor intra la cele două probe: audierea unui text (24 august) și proba scrisă (25 august). Competențele digitale ale candidaților vor fi evaluate în perioada 26 -27 august și sunt înscriși aproape 80 de candidați. Probele scrise încep pe 30 august și se finalizează pe 2 septembrie. Examenele se susțin în cele două centre Grupul Școlar „Francisc Neuman" și Grupul Școlar „Henri Coandă" Arad. Rezultatele vor fi afișate pe 5 septembrie când se pot depune și contestațiile. **JA-M.A.**

Alegerile PSD, pe turnantă

ARAD. În pregătirea Conferinței Județene din septembrie, PSD Arad desfășoară alegeri la unltimele organizații din județ. La Conop, la Adunarea Generală au participat 72 de membri din totalul de 122, grupați în cinci organizații sătești, care deja și-au definitivat alegerile.În prezența prim-vicepreședintelui Anghel Rădulescu și a lui Dorel Căprar, Ionel Șoimoșan a fost reales în funcția de președinte. Din Biroul de 11 membri mai fac parte vicepreședinții Petru Dragomirescu și Georgeta Rașcă și secretarul Ana Mârza. În baza criteriilor stabilite de Regulament, au fost aleși cei șase delegați la Conferința Județeană. **JA-S.T.**

PRO ȘI CONTRA

Premier PSD sau tehnocrat?

PSD-iștii pretind să dea premierul unui eventual „guvern de serviciu", liberalii vor un tehnocrat.

ARAD. Liberalii arădeni nu agreează pretenția lui Adrian Năstase privind numirea de către PSD a premierului „guvernului de serviciu" care ar urma să fie format în urma trecerii moțiunii de cenzură în Parlament. „Nu văd de ce ar emite o asemenea pretenție, când este clar că fără noi nu au nicio șansă să dea jos Guvernul Boc, iar guvernul respectiv nu ar avea altă sarcină decât să pregătească alegerile anticipate. În opinia mea, premier trebuie să fie un tehnocrat, acceptat de către ambele partide. Să ajungem mai întâi acolo, să treacă moțiunea, iar lucrurile se vor lămuri de la sine, zic eu. După părerea mea, ei fac tot felul de scenarii ca să profite cât mai mult de pe urma scăderii vertiginoase a PDL și creează false probleme, ca să spună apoi că le-au rezolvat", este de părere președintele interimar al PNL Arad, Ionel Ciupe.

Liberalii nu vor premier PSD FOTO : S.T.

La rândul său, secretarul executiv al PSD Arad, Marian Melinte, consideră că PSD este îndreptățit să ceară funcția respectivă, având în vedere cota de piață a celor două partide.

„Adrian Năstase are perfectă dreptate, normal ar fi ca noi să dăm premierul, din moment ce PSD este partidul cu cea mai mare pondere. Dacă doresc, într-adevăr, ca și noi, înlăturarea guvernului Băsescu-Boc, nu trebuie să se cramponeze de ideea cu tehnocratul. Pentru căderea Guvernului este nevoie de voință politică, iar numirea unui tehnocrat nu ar fi de natură să-i convingă pe cetățeni de siceritatea demersului", spune Melinte.

SIMION TODOCA

simion.todoca@informmedia.ro

Fiscul continuă executarea GCA

Datoriile acumulate de Gospodărirea Comunală Arad obligă Finanțele să scoată la licitație clădirile companiei.

ARAD. Gospodărirea Comunală Arad este executată lună de lună de către Direcția Generală a Finanțelor Publice Arad datorită sumelor mari datorate de companie bugetului de stat.

Dacă până în prezent Fiscul a pus sechestru pe o singură clădire aparținând Gospodăririi, pe care a încercat să o vândă în repetate rânduri la licitații publice, acum a venit rândul altor imobile ale GCA să intre în atenția Finanțelor.

Peste 479 de mii de lei are de recuperat statul de la GCA, în condițiile în care societatea a beneficiat pentru câteva luni și de amânarea la plată - facilitate ce a fost suspendată ulterior pentru că GCA nu a mai îndeplinit condițiile legale. Astfel, pe lista imobilelor aparținând Gospodăririi și care au ajuns pe mâna Fiscului se numără: o unitate de 117 metri pătrați din Micălaca, un teren intravilan cu casă de pe Calea Timișorii, dar și un apartament din zona UTA - punct de lucru al GCA.

> Imobilul din zona UTA a fost valorificat din a treia încercare

CĂLIN ARUSTI, PURTĂTOR CUVÂNT DGFP ARAD

Ultimul anunț afișat pe site-ul Agenției Naționale pentru Administrarea Finanțelor face referire la primele două imobile menționate anterior, suma totală pe care speră să o câștige statul prin vânzarea acestor fiind de 403.399 lei.

Practic, prima licitație va avea loc pe 31 august, urmând ca în cazul în care nu se va găsi vreun cumpărător să fie programată o a doua licitație, iar prețurile de pornire să fie diminuate. În cazul imobilului din zona UTA acesta a fost vândut la cea de a treia licitație organizată, pe data de 17 august. **JA-A.P.**

Fiscul licitatează clădirile Gospodăririi Comunale Arad FOTO: A.P.

De un an, parteneriat cu „Eyes on Europe"

ARAD. Luna august marchează încheierea primului an de parteneriat al Universității de Vest „Vasile Goldiș" cu „EYES ON EUROPE", revistă publicată bi-anual și distribuită în Parlamentul European și ONG-uri din întreaga Europă, universități și instituții publice din Bruxelles și Geneva.

Publicul țintă este cel vorbitor de limbi de circulație internațională (engleză, franceză, germană), cunoscător al realităților europene de ultimă oră, departamente de relații internaționale, studii politice, studenți, masteranzi, doctoranzi, dar în primul rând personalități politice de prim rang din Parlamentul European, care nu doar lecturează sus-numita publicație ci publică permanent articole în EYES ON EUROPE în intenția de a promova și a explica deciziile comisiei, de a face cât mai transparent actul politic din cadrul Parlamentului European.

Acest parteneriat se înscrie pe linia extinderii colaborărilor Universității de Vest „V. Goldiș" cu exteriorul, într-un lung șir de parteneriate, colaborări și proiecte internaționale. **JA-V.F.**

L-au prins în flagrant FOTO: A.G.

Hoţul a furat un storcător de fructe

ARAD. O patrulă din cadrul Jandarmeriei l-a prins în flagrant pe B.R.M., de 34 de ani, din Arad, care a furat un storcător de fructe dintr-un supermarket din municipiu. Oamenii legii au găsit produsul în valoare de 98 de lei, pentru care nu a fost plătit nimic. Storcătorul a fost înapoiat celor de la supermarket, iar pe numele arădeanului a fost întocmit un dosar penal. **JA-A.G.**

14

ani are Ionuţ I., din localitatea Sânmartin, pe care poliţiştii din Dorobanţi l-au prins în flagrant în timp ce a furat o bicicletă.

Prejudiciul în valoare de 150 de lei a fost recuperat şi predat proprietarului din Dorobanţi. Pe numele adolescentului a fost întocmit un dosar de cercetare penală sub aspectul săvârşirii infracţiunii de furt calificat. **JA-A.G.**

Urmărit general, prins furând în judeţul Arad

ARAD. Poliţiştii l-au depistat pe Petru M., de 42 de ani, din Târgu-Mureş, suspect în cazul unui furt petrecut într-un magazin din municipiu. În urma cercetărilor, oamenii legii au constatat că Petru M. este dat în urmărire naţională, fiind condamnat la un an şi trei luni de închisoare pentru furt calificat. Bărbatul a fost încarcerat în Penitenciarul Arad, fiind cercetat şi pentru furtul din magazin. **JA-A.G.**

Poliţiştii au dat zeci de amenzi FOTO:JA

Sancţiuni şi amenzi date de poliţişti

ARAD. Agenţii de poliţie rutieră au dat 86 de amenzi, în valoare de 8.500 de lei, au aplicat un număr de 120 de puncte de penalizare, au reţinut 21 permise de conducere şi 11 certificate de înmatriculare. Agenţii de la biroul de Ordine Publică au aplicat 18 sancţiuni contravenţionale în valoare de 9.800 de lei, au aplanat şapte conflicte şi au controlat 12 sisteme de pază. **JA-A.G.**

Nădlac: coadă de şase kilometri

Traficul pentru autoturisme a fost deviat pe Semlac-Şeitin, după ce TIR-urile au făcut imposibilă circulaţia maşinilor.

A fost haos la intrarea în Nădlac, maşinile mici reuşind cu greu să depăşească tirurile în coloană FOTO: JA

NĂDLAC. Şase kilometri de TIR-uri la intrarea spre Nădlac, un kilometru de TIR-uri lângă vamă şi trafic deviat pentru autoturisme. Aproximativ 300 de camioane au aşteptat, ieri dimineaţă, să iasă din România prin Vama Nădlac, coada întinzându-se pe o distanţă de şase kilometri, pe Drumul Naţional 7. Fapt care a determinat luarea deciziei de deviere a traficului de autoturisme prin Semlac-Şeitin. Potrivit Poliţiei Nădlac, camioanele au început să se adune la intrarea în oraş în noaptea de duminică spre luni, la câteva ore după ce autorităţile din Ungaria au permis TIR-urilor să intre pe teritoriul acestui stat, fiind ridicată interdicţia care a durat de vineri dimineaţă şi până duminică seară. Şoferii care aşteptau la vamă au blocat complet una din benzile de circulaţie (cea pe sensul de mers spre vamă).

300 de camioane staţionau pe DN 7, la intrarea în oraş, ieri la ora 10.00. Pe singura bandă de circulaţie rămasă liberă s-au format blocaje, căci aceasta era folosită ca dublu sens. Pentru a se evita un blocaj cu orele, s-a decis devierea traficului pentru autoturisme pe sensul de circulaţie Arad-Nădlac, prin localităţile Semlac şi Şeitin.

La capacitatea maximă

În tot acest timp, la vamă se lucra la capacitatea maximă, pe sensul de ieşire din ţară, dar tot degeaba. Nici dublarea arterelor destinate controlului TIR-urilor nu a diminuat semnificativ coada.

„S-au luat măsuri pentru realizarea unui control de frontieră eficient, iar echipaje mobile au asigurat ordinea pe DN 7. A fost dublat numărul arterelor de control pentru automarfare, precum şi al lucrătorilor care îşi desfăşoară activitatea la controlul documentelor", a declarat Mihaela Leş, purtătorul de cuvânt al IJPF Arad. În plus, echipajele mobile formate din poliţişti de frontieră şi agenţi ai Poliţiei Rutiere au patrulat pe DN 7 ca să evite posibilele conflicte între şoferi, care puteau izbucni de la salturile peste rând, pentru a ajunge mai repede la controlul de frontieră.

LA PESCUIT

Traficul de automarfare a revenit la normal după-amiază, când, după cinci ore, a fost redeschis complet şi DN 7, în zona Nădlac. În timpul pierdut la vamă, unii şoferi de TIR s-au apucat de pescuit şi de gătit peştii prinşi.

ADRIANA BARBU DĂNILĂ
adriana.barbu@informmedia.ro

Adrian Buda a făcut scandal monstru în spital

ARAD. Apar noi informaţii în urma evenimentelor de vineri noaptea, când a izbucnit un scandal violent în care a fost implicat Adrian Buda şi alţi prieteni de ai lui. Se pare că Marius H., tânărul care a ajuns la Spitalul Judeţean din Timişoara cu faţa desfigurată, a fost cel care a pornit bătaia. Acesta i-a dat un pumn în faţă lui Buda, care a leşinat. Prieteni ai lui Adrian, împreună cu acesta, au intervenit şi l-au luat la bătaie pe Marius H., rupându-i maxilarul şi mandibula. După ce Adrian Buda şi-a mai revenit, a vrut să se răzbune cu vârf şi îndesat pe cel care l-a pocnit şi a plecat să îl caute la Spitalul Judeţean Arad.Potrivit declaraţiilor personalului de la Unitatea de Primire Urgenţe (UPU), trei bărbaţi, printre care şi Adrian Buda, au intrat în holul de Triaj de la Urgenţe şi, confundându-l pe un aparţinător cu un duşman, l-au luat la bătaie. După aceea au intrat val-vârtej în secţia de Urgenţe majore. Aici au bruscat şi agresat personalul medical, căutându-l pe Marius H. În nebunia creată, agresorii au rupt o masă din secţia de Urgenţe. Potrivit spuselor asistentelor, agresorii erau beţi şi foarte violenţi. A fost nevoie de intervenţia portarului, a poliţiştilor şi a jandarmilor, care au încătuşat o persoană pentru a reuşi să o calmeze. **JA-A.G.**

STĂ ÎN SPITAL

Persoana vătămată, Marius H., este în continuare internat în spitalul din Timişoara. Potrivit unor surse, acesta „este plin de sârme în gură, sârme puse pentru ai suda oasele maxilarului şi mandibulei care au fost sfărâmate". Medicii spun că bărbatul va petrece foarte multă vreme în spital din cauza fracturilor grave pe care le are.

Urgenţele au fost devastate de Buda şi prietenii lui FOTO:JA

Weekend însângerat la UPU

ARAD. Unitatea de Primire Urgenţe (UPU) a Spitalului Judeţean Arad a fost luată cu asalt de persoane care au fost victimele unor agresiuni. Potrivit surselor din cadrul spitalului, numărul pacienţilor care ajung cu diferite contuzii şi răni provocate în urma unor altercaţii este tot mai mare de la un weekend la altul. Numai în noaptea de sâmbătă spre duminică la UPU s-au prezentat zece persoane, victime ale unor agresiuni. „De la Lipova au fost aduşi doi pacienţi cu răni la cap, cu feţele tumefiate şi cu multiple contuzii. Aceştia au fost loviţi cu scaunele în cap, într-un local din Lipova. Unul dintre pacienţi a avut o plagă la nivelul capului care se întindea de la frunte până în zona cefei", spun surse de la UPU. Şi celelalte persoane aduse la Urgenţe au avut nevoie de îngrijiri medicale, dar rănile nu au fost atât de grave. Cu toate acestea, potrivit medicilor, se vede cu ochiul liber o creştere semnificativă a violenţei, weekend-urile fiind pline de pacienţi care au nevoie de îngrijiri medicale în urma bătăilor de prin cluburi. **JA-A.G.**

Ambulanţele şi SMURD-ul au dus la spital zeci de pacienţi FOTO:A.G.

Accident grav pe podul de la Polivalentă

ARAD. Viteaza şi neatenţia în conducere au fost cauzele unui accident petrecut în noaptea de 22 august. Aflându-se la volanul unui Mitsubishi, Mihai Raul N., de 22 de ani, circula pe viaductul de la Polivalentă. Viteza excesivă l-a făcut pe tânăr să piardă controlul volanului, acesta părăsind şoseaua şi intrând violent într-un stâlp de beton al liniei de tramvai. În maşină, alături de şofer, se afla şi Nicoleta A., de 26 de ani, din Arad. Impactul puternic a dus la rănirea gravă a tinerei, aceasta având ambele picioare rupte, după cum spun medicii de la Spitalul Judeţean. Şoferul a suferit răni uşoare. Poliţiştii continuă cercetările pentru a încadra fapta. **JA-A.G.**

Grajd cuprins de flăcări

ANDREI ŞAGUNA. Din cauza unei ţigări aruncate la întâmplare, un grajd din localitatea Andrei Şaguna a fost mistuit de flăcări. Ieri seară, în jurul orei 22,00, un echipaj din cadrul Detaşamentului de Pompieri Arad, s-a deplasat de urgenţă la Andrei Şaguna, pentru stingerea incendiului. Flăcările au mistuit aproximativ 1.000 de kilograme de fân şi au degradat circa 70% din acoperişul anexei, dar a fost înlăturat pericolul extinderii incendiului la imobilele alăturate. **JA - S.B.**

Pompierii, la datorie FOTO:JA

Foc la haine şi mobilă

ARAD. Detaşamentul de Pompieri Arad a intervenit pentru stingerea unui incendiu la o casă particulară, de pe strada Andrei Şaguna, unde ardeau textile şi obiectele de mobilier. Au fost necesare 20 de minute pentru stingerea incendiului. Au ars lenjeria de pat, o noptieră, un scaun, o plapumă, două perini şi o masă din lemn. Cel mai probabil incendiul a izbucnit de la o ţigară uitată aprinsă **JA-A.B.D.**

Sport

„Permitem utilizarea numelui, siglei şi culorilor pe baza dovezilor privind continuitatea la UTA

Ciprian Jurma, preşedinte Asociaţia Suporter Club Arad

43

de goluri s-au înscris în etapa a doua din cadrul Ligii IV la fotbal, o medie de aproape cinci goluri pe meci. Gazdele şi-au tăiat partea leului, cu 28 de reuşite, performere fiind nou-promovata Şoimii Tauţ şi Progresul Pecica, prin cele şapte, respectiv, şase goluri înscrise în poarta lui Aqua Vest, respectiv, Voinţa Macea.

Un nou episod din „războiul" Timişoara-Arad

TIMIŞOARA. Etapa cu numărul 4 din Cupa României la fotbal programează astăzi, ora 17,30 un nou episod din duelul Timişoara - Arad. Este vorba despre disputa dintre satelitul lui Poli, gruparea care evoluează în eşalonul trei şi reprezentanta sportului rege arădean, CSU Vasile Goldiş. Elevii lui Costel Bogoşel pornesc cu prima şansă, o izbândă apropiindu-i la un singur meci de aducerea în Arad a unei echipe de Liga I.

Roli Nagy FOTO: A.H.

Meciul de „cupă" nu se dispută

ARAD. Meciul dintre UTA şi Gloria Arad, din cadrul fazei a patra a „Cupei României", nu se va desfăşura. Partida ar fi trebuit să aibă loc astăzi, pe Şega, dar Gloria merge mai departe la „masa verde" fiindcă UTA evoluează pe locul Fortunei Covaci, ultima formaţie ieşind deja din cursă. Antrenorul Roli Nagy a fost, oricum, în gardă. În ipoteza unei decizii de disputare a jocului s-ar fi recurs la juniori, însă n-a fost nevoie. În altă ordine de idei, ghanezul Basty Kyeremateng a fost trimis înapoi în Italia, astăzi, cu avionul. **JA - A.H.**

„Undă verde" pentru „Bătrâna Doamnă"

Federaţia Română de Fotbal a adus, ieri, o decizie aşteptată cu sufletul la gură: UTA va juca tot în Liga a 2-a!

Fanii utişti nu vor fi privaţi de meciurile favoriţilor pe a doua scenă a ţării FOTO: A.H.

ARAD. În sfârşit, UTA a primit confirmarea ce a ţinut pe jar întreaga suflare fotbalistică arădeană: va juca tot în Liga a 2-a! Ieri, forul de specialitate s-a reunit într-o şedinţă de câteva ore, la finele căreia s-au risipit ultimele semne de întrebare privind cele două serii ale eşalonului secund. Cel mai important aspect este că procedura de cesionare a locului ocupat de Fortuna Covaci, către noua societate pe acţiuni UTA, a fost acceptată de FRF, astfel încât suporterii vor putea vedea, în continuare, fotbal de Divizia B la Arad.

Bucurie de... 23 august

„Am trăit cu convingerea că se va lua această hotărâre, dosarul înaintat corespunzând condiţiilor impuse de Federaţie. Paşii următori constau în încheierea tuturor contractelor individuale cu jucătorii, respectiv înregistrarea acestora. Apoi, vom merge în Capitală pentru legitimarea fotbaliştilor din lot", spune Adrian Onica. Fostul director sportiv al grupării timişene va semna, la rândul lui, o înţelegere cu UTA, însă numai la revenirea preşedintelui Giovanni Catanzariti din Italia, revenire preconizată să aibă loc în cursul prezentei săptămâni. Repartizarea ieşenilor într-o serie cu UTA (pe traseul iniţial al formaţiei băimărene) dă unele bătăi de cap „alb-roşiilor". Oficialii arădeni se gândesc, de acum, la ceea ce înseamnă o deplasare în Moldova, din punctul de vedere al cheltuielilor dar şi al oboselii acumulate. Şi mai nemulţumiţi sunt însă reprezentanţii clubului UTA în „cazul Pocuca". După unele contre verbale cu „principalul" Nagy, în meciul cu FC Bihor, croatul a sunat să îşi ceară scuze, totuşi ieri era dat dispărut, absentând de la antrenament şi având închis telefonul mobil. Conducătorii îl suspectează pe Ionuţ Popa că l-a convins pe fotbalist să dezerteze în direcţia Iaşi.

ADRIAN HĂRŢĂU
adrian.hartau@informmedia.ro

A VENIT TÂNC

Surpriză la şedinţa de pregătire de ieri dimineaţă, desfăşurată pe terenul ICRTI. A apărut Tânc (fundaş central, 25 de ani, liber de contract). Jucătorul care a evoluat ultima dată la FC Bihor este considerat o soluţie pentru centrul defensivei, în special după plecarea lui Pocuca.

PREMIERE

Sandu Gaica a reprezentat echipa de „old-boys" a clubului UTA, la premierea făcută de deputatul PD-L, Adrian Nîţu, invitat special al consilierului Ionel Costin. Nu putea lipsi antrenorul echipei, Gabor Biro şi nici Gheorghe Vaczi, iniţiatorul „Memorialului Legendelor" FOTO: L.S.

Arădeni delegaţi în Cupa României

ARAD. Comisia Centrală a Arbitrilor din cadrul FRF a definitivat programul jocurilor şi al oficialilor etapei a patra din Cupa României la fotbal, ediţia 2010-2011. Doi observatori şi un arbitru au treabă astăzi, ora 17,30, după cum urmează: Emil Cristea va da cu bâtul la Luceafărul 2 Oradea - FC Bihor, Silviu Mocanu va supraveghea arbitrajul din partida CFR Simeria-Unirea Alba Iulia, în timp ce Emanoil Gherghel va răspunde de organizarea confruntării Luceafărul Oradea - Fc Silvania. **JA-D.S.**

Campionatul Judeţean Onoare

Ploaie de goluri în runda inaugurală a sezonului 2010-2011.

Olimpia Bârzava - AS Aluniş 3-2 (1-1).

Au marcat: Pap min. 26, Morar min. 47 şi Feieş min. 66, respectiv, Pauluţ min. 15 şi Hodan min. 90 (penalty).

Formaţii - Bârzava: Fador - Pupăză, Bîgu, Bălan, Rad, Pap, Morar, Giorgy, Barna, Bunean, Mican. Au mai jucat: Bogdan, Feieş, Andraş şi Ciucuriţă. Aluniş: Kovacs - Edu, Hodan, Banciu, Sas, Gancea, Gligor, Popescu, Rusu, Pauluţ, Petaca. A mai jucat: Ilieş.

Arbitrii: A. Bolcaş - centru, M. Alexa şi Al. Hromei - asistenţi. **JA-D.S.**

REZULTATE ETAPA I

Seria A			
Olimpia Bârzava - AS Aluniş	3-2	Mureşana Mândruloc - Banatul Sînicolau Mic	2-3
Atletico Arad - Forest Oil Sp. German	0-5	FC Zimandu Nou - Victoria Nădlac	3-1
Inter Arad - Mureşul Zădăreni	1-0	Voinţa Munar - Lunca Teuz Sânpaul	5-3
Înfrăţirea Iratoşu - Speranţa Turnu	0-2	Cetate Săvârşin - AS Sederhat	1-1
Gloria Secusigiu - Viitorul Tisa Nouă	0-3		

Etapa viitoare: Sânpaul - Atletico, Nădlac - Munar, Sederhat - Inter, Sp. German - Bârzava, Sînicolau Mic - Zimandu Nou, Tisa Nouă - Mândruloc, Turnu - Secusigiu, Zădăreni - Iratoşu, Aluniş - Săvârşin.

Seria B			
Victoria Berechiu - Steaua Grăniceri	4-1	Şiriana Şiria - Crişul Alb Buteni	5-3
CS Moneasa - Flacăra Ţipari	3-1	Şoimii Şimand - Crişul Alb Şicula	11-0
Progresul Nădab - Andezitul Vârfurile	10-0	Frontiera Pilu - Regal Horia	11-2
Dacia Beliu - Recolta Apateu	3-3	Highişana Drauţ - Viitorul Sepreuş	3-2
Pro Gurba - Cetate Dezna	0-2		

Etapa viitoare: Horia - Drauţ, Apateu - Gurba, Şepreuş - Berechiu, Şicula - Pilu, Buteni - Şimand, Dezna - Şiria, Vârfurile - Beliu, Ţipari - Nădab, Grăniceri - Moneasa.

Iau startul în Cupa Mării Negre

BATUMI. „Chiar dacă voi merge pe mâna tinerilor, vreau să facem o figură frumoasă, să reprezentăm cu cinste rugbyul românesc într-o asemenea competiţie europeană intercluburi.

Nu ne este frică de nimeni, vrem să câştigăm fiecare joc", a spus Ovidiu Şerban, înaintea plecării în Georgia pentru Cupa Mării Negre, turneu din cadrul IRB.

Conache şi compania vor debuta astăzi împotriva gruzinilor de la Batumi, celălalt meci al grupei fiind programat, sâmbătă, 28 august, împotriva ucrainienilor de la Credo 63.

În cealaltă grupă se află o altă reprezentantă a sportului cu balonul oval din ţara noastră, CSM Bucureşti. **JA-D.S.**

Vor să scape de Divizia A !

ARAD. Odată cu revenirea antrenorului Sabin Dacău şi, îndeosebi, a confirmării sprijinului financiar pe filiera Consiliul Judeţean - Universitatea de Vest Vasile Goldiş, noua echipă de handbal masculin a Aradului vrea să facă performanţă, să facă repede pasul spre elită. Pe lângă cei 9 jucători localnici din lot mai fac parte alţi cinci băieţi aduşi de antrenorul Dacău. Organizat în patru serii, stabilite pe criterii geografice, campionatul Diviziei A va debuta la începutul lunii septembrie, urmând a se disputa în formula tur-retur de două ori. Viitoarea HC Gloria Arad a fost inclusă într-o serie abordabilă, alături de CSM Piteşti, Universitatea Craiova, HC Mehedinţi, CSM Lugoj, Poli II Timişoara şi Unirea Sînnicolau Mare.

Sabin Dacău FOTO: FAN

Fiecare echipă trebuie să aibă în componenţă, sub sancţiunea pierderii meciurilor la masa verde, şase jucători născuţi 1986-1991 şi maxim cinci juniori din pepiniera proprie sau cu dublă legitimare născuţi între 1992-1994. **JA-D.S.**

Floare Liheţ, pe ringul unei gale profesioniste FOTO: FAN

Se pregăteşte pentru atacarea unei Centuri

CASABLANCA. Fostă campioană europeană de amatori, Floare Liheţ se remarcă şi în competiţiile de box profesionist.

Eleva pregătită de Ştefana Ştefan a onorat, deunăzi, invitaţia la un meci de verificare în cadrul unei gale profesioniste desfăşurată în capitala Marocului. După patru reprize a câte două minute, la o temperatură de 40 grade Celsius, Floare Liheţ a fost declarată învingătoare, la puncte, în faţa reprezentantei gazdelor, Ikrame Salem.

Pugilista arădeancă se pregăteşte pentru atacarea unei Centuri, aşteptând momentul în care va fi acceptată ca challenger la una din versiunile profesioniste. **JA-D.S.**

Vrea să prindă lotul naţional

MANGALIA. Campion naţional de cadeţi în cadrul categoriei 50 kg, Petru Moisă încearcă, în această săptămână, să-i convingă pe tehnicienii lotului naţional de juniori că merită să rămână în anturajul tricolor, în perspectiva mondialelor de anul viitor. Pugilistul legitimat la Ring Arad va fi însoţit de Floare Liheţ la această acţiune de selecţie. **JA-D.S.**

Petru Moisă FOTO. JA

Juventus a „furat" trofeul milanezilor

MILANO. Echipa Juventus Torino a învins formația AC Milan, scor 5-4, la loviturile de departajare, și a câștigat Trofeul Berlusconi, organizat în fiecare an pe stadionul San Siro la inițiativa patronului milanezilor Silvio Berlusconi, ca omagiu pentru tatăl său Luigi. Juventus s-a impus așadar în ediția a 20-a, după ce pentru torinezi au marcat la loviturile de departajare: Pepe, Bonucci, Lazafame, Diego și Motta. Pentru AC Milan au marcat Ronaldinho, Bonera, Inzagho și Huntelaar și a ratat Thiago Silva.

După meciul de duminică, AC Milan are 11 victorii la acest trofeu, iar Juventus are nouă. **SURSA MEDIAFAX**

Berlusconi își omagiază anual tatăl FOTO: EPA

Vrea explicații de la Federație

Laurent Blanc vrea să știe care au fost criteriile după care au fost suspendați jucătorii francezi.

Anelka a prins primul meci al „mondialului", fără scandal, cel cu Uruguay FOTO: EPA

PARIS. Selecționerul Franței, Laurent Blanc, a declarat că suspendările decise în această săptămână în cazul a patru componenți ai echipei naționale, ca urmare a incidentelor de la Cupa Mondială, nu îl deranjează ca fond, ci ca formă, și a cerut explicații federației privind criteriile de sancționare.

„Ca fond, aceste decizii nu mă neranjează, mă deranjează ca formă. Din câte știu, a fost un act colectiv. Am îndoieli în privința sancțiunilor, un jucător a fost suspendat cinci meciuri, un jucător trei, unul unul, unul zero. Să îmi explice membrii Comisiei de Disciplină dacă au criterii clare și precise.

Este surprinzător, această comisie a fost convocată de un fost președinte, în ziua în care el a plecat (Jean-Pierre Escalettes), iar cei care suportă consecințele sunt noul conducător (Fernand Duchaussoy) și noul selecționer", a spus Blanc.

Laurent Blanc consideră foarte dură suspendarea atacantului Nicolas Anelka pentru 18 meciuri. „A fost sancționat un comportament din Africa de Sud foarte dur, dar și în acest caz mi-ar plăcea să mi se explice de ce 18 meciuri și nu 19, 20. Aș vrea să știu dacă există prevederi pentru astfel de cazuri, să mi se explice", a adăugat tehnicianul.

Comisia de Disciplină a Federației Franceze de Fotbal (FFF) a decis, marți, să îl suspende 18 meciuri din echipa națională pe Nicolas Anelka, în timp ce Patrice Evra a fost suspendat cinci partide, Franck Ribery trei și Jeremy Toulalan una pentru incidentele de la Cupa Mondială. Eric Abidal nu a primit nicio sancțiune.

Doar Evra, Toulalan și Abidal au fost prezenți la audieri, iar în absența lui Anelka și Ribery, comisia i-a mai audiat pe selecționerul Raymond Domenech, secundul Alain Boghossian, fostul director general adjunct Jean-Louis Valentin și pe președintele federației, Jean-Pierre Escalettes. **SURSA MEDIAFAX**

FRANȚA, ADVERSARA ROMÂNIEI

Franța este adversara României în grupa D a preliminariilor Campionatului European din 2012, alături de Bosnia-Herțegovina, Belarus, Albania și Luxemburg. România va întâlni echipa Franței, în data de 9 octombrie, în deplasare, și la 6 septembrie 2011, pe teren propriu.

Thaer Fayed Bawab FOTO: FAN

Thaer Fayed Bawab merge la națională

BISTRIȚA. Atacantul Thaer Fayed Bawab, de la Gloria Bistrița a fost convocat la naționala Iordaniei, care va participa în perioada 3-8 septembrie la Cupa Federațiilor Asiei de Vest, competiție ce va avea loc în Iordania.

Bawab a evoluat la echipele Real Madrid B, FC Barcelona B, L'Hospitalet, Alfaro și Murcia Moratalla, venind la Gloria în această vară. A jucat de 6 ori pentru reprezentativa Iordaniei în preliminariile Cupei Mondiale 2010 din Africa de Sud, marcând un gol. **SURSA MEDIAFAX**

Nu a vrut să meargă la galerie să o „incite"

TÂRGU MUREȘ. Ofițerul de presă al FCM Târgu Mureș, Vlad Amariei, și-a dat demisia, luni, deoarece un oficial al clubului i-a solicitat, în timpul meciului cu Dinamo, încheiat cu scorul de 2-6, să meargă în tribună și să le ceară suporterilor să încurajeze echipa.

Amariei a refuzat, menționând că un astfel de gest este sancționabil de Federația Română de Fotbal și a părăsit la scurt timp tribuna.

Vlad Amariei și-a anunțat, luni, demisia, motivându-și gestul prin „nepotrivirea fundamentală de caracter, respectiv, incompatibilitatea, de orice soi ar fi ea". „Motivele deciziei demisiei sunt nepotrivirea fundamentală de caracter, respectiv, incompatibilitatea, de orice soi ar fi ea", a declarat, Amariei.

Amariei a precizat că hotărârea de a demisiona a fost deja anunțată conducerii clubului și Federației Române de Fotbal și că nu intenționează să revină asupra acesteia. **SURSA MEDIAFAX**

Lopez Caro FOTO: EPA

Caro nu se gândește la demisie

Antrenorul lui FC Vaslui a spus că nu are explicații pentru jocul echipei sale, după înfrângerea cu Steaua.

VASLUI. Antrenorul spaniol al echipei FC Vaslui, Juan Ramon Lopez Caro, a declarat, după înfrângerea din meciul cu Steaua, scor 0-3, că nu are explicații pentru jocul formației sale.

„Sunt foarte clare concluziile. Primul gol a fost decisiv în joc. Am început meciul de la 0-1 și adversarul ne-a dominat în primele 20 de minute cu viteza foarte mare de joc. Nu am avut personalitate în debutul partidei. Chiar înainte de pauză puteam egala și atunci automat meciul avea o altă desfășurare.

Și în repriza secundă am primit gol repede. Steaua a avut puține ocazii, dar toate finalizate. Suntem foarte supărați de rezultat, dar jucătorii au dat totul pe teren până în ultimul minut. Nu prea am explicații pentru jocul nostru, e vorba de decizii individuale care uneori se rezolvă ușor, iar în unele cazuri există ghinion. Cu toate acestea nu putem lua meritele adversarului", a spus Lopez Caro.

Referitor la faptul că suporterii i-au cerut demisia, Lopez Caro a afirmat că nu este de acord: „Pe suporteri trebuie să-i respectăm, dar nu sunt de acord cu ei. În momentele cele mai complicate echipa trebuie susținută, inclusiv prin dorința mea pentru a ridica clubul cât mai sus". **SURSA MEDIAFAX**

Clijters s-a accidentat, dar crede că revine la US Open

MONTREAL. Jucătoarea belgiană de tenis Kim Clijsters, care a abandonat la turneul de la Montreal din cauza unei accidentări la șold, a declarat, luni, că este în măsură să-și apere titlul la US Open, ultimul turneu de Grand Slam al anului. „Nu am nicio îndoială în privința participării mele la US Open. Voi purta un bandaj la coapsa stângă, dar asta nu înseamnă că nu-mi voi face jocul", a declarat Clijsters. Numărul 4 mondial va efectua noi teste luni pentru a verifica dacă nu a suferit vreo ruptură. „Plec de la principiul că două sau trei zile de odihnă vor fi suficiente", a afirma Clijsters. Kim Clijsters a câștigat US Open anul trecut la câteva săptămâni de la revenirea sa în competiții, după o pauză de doi ani în care a născut o fetiță: Jada. **SURSA MEDIAFAX**

Kim Clijsters FOTO: FAN

Grilă și turn, furate

BISTRIȚA. Grila de start și turnul de control de la pista de motocros din Bistrița au fost furate, orașul nemaiputând găzdui, în condițiile actuale, niciun concurs de profil, întrucât nu primește acordul Federației Române de Motociclism. Proprietarul pistei, Szabo Peter, a declarat că hoții au dezgropat grila de start, care era din fier, și cel mai probabil au vândut-o la fier vechi. **SURSA MEDIAFAX**

PUBLICAȚIE DE VÂNZARE

SC TORAS COMIMPEX SRL Pănet, în lichidare judiciară, Dosarul Tribunalului Comercial Mureș nr. 377/1371/2008, prin lichidator judiciar CORELI HORJA IPURL, vinde prin licitație publică:

1. Materiale de natura țesături ecologice, țesături tip lână, frotir, accesorii textile și confecții, preț total 101.079 lei +TVA.
2. Imobil „ Apartament cu 1 cameră situat în Arad, str. M. Eminescu nr. 13" la prețul de 20.500 EURO + TVA.

Licitațiile se organizează în fiecare zi de LUNI, ora 14,00- 16,00 la punctul de lucru al lichidatorului judiciar CORELI HORJA IPURL din Tg. Mureș, str. Livezeni nr. 69.

Participanții la licitatia publică vor plăti o garanție de participare în valoare de 10% din prețul de evaluare a bunului pe care doresc să-l achiziționeze, o taxă de participare la licitație de 10 lei și vor achiziționa caietul de sarcini contra sumei de 20 lei.

Sumele menționate vor fi achitate cu 3 zile înaintea datei planificate pentru licitație în contul : CORELI HORJA IPURL , CUI : RO 22263989 , cont : RO17 RNCB 0188 0893 7573 0001 deschis la BCR Tg. Mureș cu mențiunea " plata pentru SC TORAS COMIMPEX SRL"

Informații suplimentare la telefoanele : 0741 184288, 0265 257631

(H-330799)

BETTY ICE *Producător de înghețată*

Angajează

Vânzător - vânzătoare
pentru gelaterie situată în Arad

Se oferă salar motivant, raportat la realizări.

Persoanele interesate pot trimite C.V.
la tel./fax 0230/533073, sau e-mail: ionut.ciornei@betty.ro
Doar persoanele selectionate vor fi contactate telefonic.

(H-330820)

Vanda Study International
preparing for life

ȘCOALA PRIMARĂ
BILINGV – ENGLEZĂ
AUTORIZATĂ de Ministerul Educației

OFERTĂ UNICAT ÎN ARAD
pentru părinții curajoși, dinamici, inteligenți
care știu să aleagă ceea ce e mai bun
pentru copilul lor
care gândesc în perspectivă
care înțeleg că elevul de azi va trăi într-o
societate a secolului XXI

ÎNSCRIERI LA CLASA I

ZILELE PORȚILOR DESCHISE:
2 SI 3 SEPTEMBRIE
DE LA ORELE 17:30

LOCAȚIE: CAMPUSUL UNIVERSITAR UVVG
(înainte de Centrul de Dirijare Trafic Aerian)
STR. FELEACULUI NR. 1

INFORMAȚII SUPLIMENTARE LA:
TEL: 0257 215 542
www.vanda-study.ro

(H-330885)

6

Rolul curelei nu mai e de multă vreme doar acela de a ne susţine pantalonii. Cureaua a devenit un adevărat fashion item, care trebuie ales cu grijă, pentru a se potrivi întregii garderobe. Cum alegem însă o curea care să ni se potrivească? Pentru blugi, cureaua lată este cea mai potrivită. Ea se află în tendinţele vremii, putând fi asortată pantalonilor de orice fel, dar în special la blugii cu talie joasă. Şi dacă te hotărăşti să cumperi o curea lată, trebuie să ştii că o poţi asorta şi cu o rochie, pentru a accentua talia sau cu o fustă de blugi lungă până în pământ, cu talie joasă, pentru a crea un look casual.

1. Curea din piele, cu două ace, Guess, **87.00 lei**
2. Curea animal print, Jessica Simpson, **218.00 lei**
3. Curea reversibilă, Calvin Klein, **162.00 lei**
4. Curea cu imprimeuri colorate, Ed Hardy, **251.00 lei**
5. Curea din piele, mov-gri, Lacoste, **303.00 lei**
6. Curea albă cu ţinte, Christian Audiger, **338.00 lei**

Boyfriend jeans, o alegere vestimentară în tendinţe

POPULARI. Boyfriend jeans - sau, mai pe românește, blugii iubitului - sunt foarte stilaţi, extrem de comozi şi au revenit în forţă anul acesta în peisajul urban. De la fashioniste înrăite până la doamne şi domnişoare ce adoptă un stil rebel-chic, toate se declară încântate de blugii oversized cu aspect uzat. Cum porţi jeanşii boyfriend? Întorşi deasupra gleznei.

Este regula de aur atunci când îţi achiziţionezi o asemenea pereche de blugi. Apoi nu uita de curea: betelia cu vreo două-trei numere mai mare o să îţi provoace serioase bătăi de cap dacă nu o prinzi cu o centură. Oricum ai alege să asortezi acest model de pantaloni, important este să îndulceşti mereu ţinuta cu accesorii sau piese vestimentare feminine. Eviţi astfel un look androgin sau mult prea masculin.

Blugii potriviți siluetei tale

Chiar dacă ai burtică sau şolduri late, nu e interzis să porţi blugi. Dar trebuie să ştii ce model ţi se potriveşte.

DIVERSITATE. Care este modelul de blugi potrivit corpului tău? Cu siguranță această întrebare stă pe buzele tale, dacă ești îndrăgostită de blugi. Dacă ai un corp de invidiat, poate orice model ți se va potrivi, însă dacă ai șolduri late, burtică, dacă nu ai forme deloc sau dimpotrivă, atunci alegerea unui model de blugi potrivit poate fi foarte dificilă. Încercăm să îți venim în ajutor oferindu-ți o câteva exemple de blugi (și de buzunare de blugi!) care se potrivesc siluetei tale.

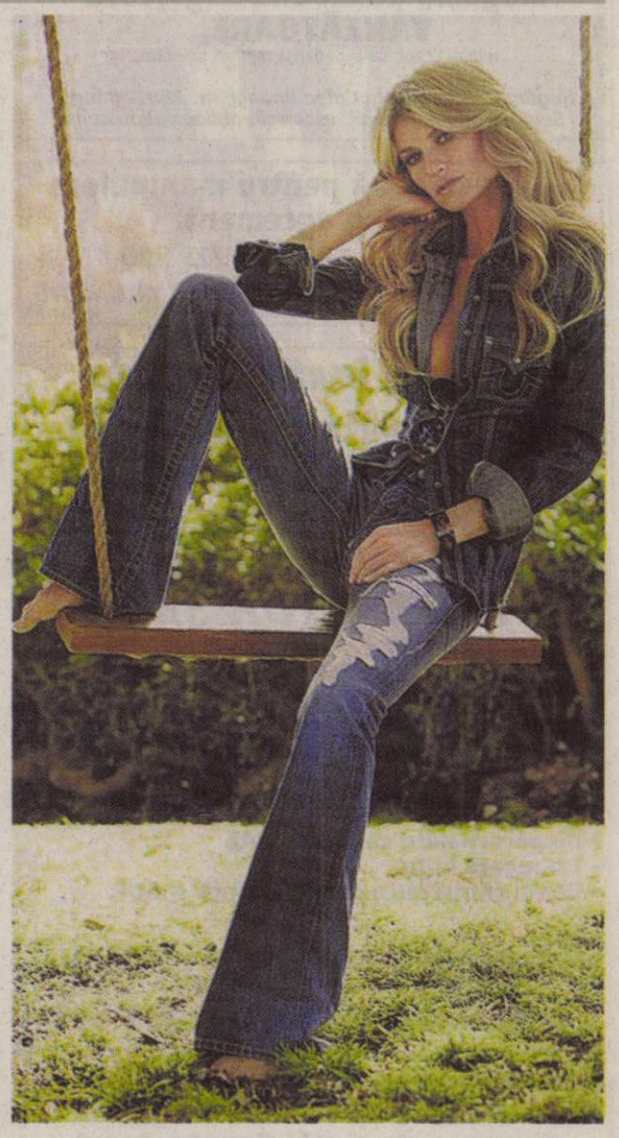

Modele care acoperă burtica

TRUCURI. Dacă ai burtică, alege blugi cu talie înaltă, care se termină sub buric, la 20-21 de cm de tur. De asemenea, blugii cu puţin elastan sau lycra în ei (cam 3%) pot oferi un efect de liposucţie, mai ales dacă au banda din jurul taliei mai lată. Te ajută foarte mult blugii cu cracul mai larg, mai ales pe coapse şi pulpe, pentru a nu scoate în evidenţă lăţimea abdomenului. Blugii uşor evazaţi sunt ideali pentru echilibru. Ajută şi blugii care se încheie în două rânduri de nasturi. Dacă îţi doreşti o pereche de blugi slim-cut, atunci optează pentru o bază mai strâmtă, dar să fie puţin mai largi pe pulpe. Buzunarele blugilor trebuie să fie cât mai complicate în cazul tău, ca să atragă atenţia de la zona cu probleme. Recomandate sunt cele cu dublă cusătură şi cu o linie pe mijlocul lor.

Conturează talia siluetei clepsidră!

ALEGERE. Cu cât mai generoase sunt curbele tale, cu atât blugii trebuie să aibă o talie mai înaltă la spate. Partea bună este că silueta ta are un avantaj: talia micuţă. Caută blugi cu o linie a taliei bine conturată. Vei observa cum cusătura pe talie este uşor curbată, aceasta va evidenţia talia ta micuţă şi nu va exagera lăţimea sânilor sau a bazinului. Astfel, problema de care trebuie să te fereşti apare atunci când te apleci, de aceea blugii trebuie să fie mai înalţi la spate. Blugii drepţi sunt excelenţi pentru tine, dar şi cei cu talia joasă. Dacă vrei blugi skinny, alege o formă conică, mai largi pe coapse. Buzunarele potrivite pentru o siluetă de clepsidră sunt cele simple, care nu încarcă partea dorsală, dar o evidenţiază. Dacă totuşi preferi modele mai deosebite, alege detalii delicate.

Poţi alege orice dacă ai o siluetă subţire

PERMISIVITATE. Dacă ești subțirică, înseamnă că ai o siluetă de invidiat și, în acest caz, orice model de blugi ți se potrivește. Indiferent că e vorba de blugi cu talie joasă sau de modelele skinny și cu buzunare încărcate, îți stă bine în orice. Dar trebuie să știi că blugii care te complimentează cel mai bine sunt cei skinny, cu talia la jumătatea distanței dintre buric și tur. E important să creezi iluzia de curbe. Astfel, blugii cu crac mai lat jos sunt ideali, fie că sunt evazați ușor sau drepți. Buzunarele trebuie, de asemenea, să te ajute să creezi forme. Ai trei opțiuni: lipsa buzunarelor, care lățește bazinul, buzunare mici, care evidențiază forma rotundă a posteriorului și buzunare foarte încărcate, care au rolul de a mări vizual partea posterioară.

Cum ascunzi şoldurile şi coapsele late?

RECOMANDĂRI. Ca și în cazul siluetei de clepsidră, problema ta cea mai mare este când te apleci. Trebuie să cauți blugi cu o talie mai înaltă la spate, dar nu mai mică de 20 cm de la turul pantalonilor. Linia din talie trebuie să se termine la buric, astfel încât să nu „taie" din corp exact acolo unde este mai lat. Pentru o susținere puternică a coapselor optează pentru un material mai rigid care să aibă mai puțin de 2% material elastic. Caută modelele care au o lățime mai mare pe coapse decât în talie. Dacă vrei blugi skinny atunci un model aproape drept care nu este foarte strâmt pe gleznе nu va evidenția șoldurile și coapsele, dar va oferi un look sexy. Buzunarele trebuie să existe neapărat în cazul tău.

ARĂDENII SE DISTREAZĂ aradon.ro

Atmosferă incendiară şi distracţie fără limite într-o discotecă super-tare, cu muzică pe placul tuturor

(H-330847)

Magazin de mobilă angajează VÂNZĂTOARE,
minim liceul, cu experienţă minimă sau fără.
Rugăm C.V. la adresa Calea Radnei, nr. 288 A (lângă Selgros) sau pe e-mail: escorialmobila@yahoo.com

Angajez persoană pentru manipulare karting agrement.
Informaţii la tel 0742 273 150
În curând şi în parcarea de lângă patinoar!!
(H-330831)

Fabrică încălţăminte
angajăm **croitori şi maşiniste.**
Informaţii tel: 0257/278754
(H-324148)

***SC Atlassib** angajează*
AGENT TURISM.
Domiciliu stabil în Arad sau împrejurimi
Tel 0257-270562
(H-313875)

SOCIETATE COMERCIALĂ
Angajează urgent:
- **Dispecere auto cu experienţă**
- **Impegate auto**
- **Conducători auto cu experienţă + ADR**

Oferă:
- condiţii deosebite de muncă
- salarizare deosebită

Informaţii la telefon 0722 295 347
(H-291168)

Grup Şcolar Industrial Transporturi Căi Ferate Arad
Piaţa Caius Iacob Nr. 1, Tel/Fax: 0257-212383
face înscrieri pentru clasa a XII – a liceu seral pentru calificarea profesională
„Tehnician electrotehnist" – 30 locuri.
Acte necesare pentru înscriere:
copii după actele de studii şi de identitate, foaie matricolă.
Înscrierile se fac la secretariatul şcolii.
(H-328032)

Societate Comerciala angajeaza
pentru punctul de lucru din localitatea Pancota
muncitori necalificati la asamblarea si montarea pieselor. CV-urile se vor trimite pe adresa personal@maraconsult.ro sau se vor depune la sediul social al societatii din Arad, str. Andrei Muresanu, nr.21.
(H-331364)

Doladela Distribuţie S.R.L.
angajează **inginer IT** cu experienţă
CV la t/f 0257-217151
sau
arad@doladeladistributie.ro
(H-331357)

Sunt **tămăduitoarea AIDA**
iar prin puterile mele pot ghici prezentul şi viitorul.
Prin harul meu **dezleg cununii, împac familii dezbinate, alung farmece şi blesteme de tot felul, aduc pace şi linişte sufletească.**
Locuiesc în Arad, apelaţi la tel. 0743 413 612
(H-330866)

APARTAMENT LA CASĂ

• **Vând apartament** la casă, neamenajat, curte proprie, posibilitate mansardare, Boul Roşu, 0723382064, 0745604162. 314782

• **Vând apartament** ultracentral în casă (1 cameră, bucătărie, baie, cămară, boxă), parter S= 48 mp, pretabil birou, cabinet, fără îmbunătăţiri. Inf. 0745315895. 328146

• **Vând apartament** ultracentral în casă (2 camere, bucătărie, baie, boxă) S= 52 mp, totul nou, izolat exterior, instalaţie gaz. Informaţii 0745315895. 328430

• **Vand apartament** ultracentral, 2 camere decomandat dotat cu aer conditionat , bucatarie mobilata, 109 mp.39.000euro tel.0744507236 313468

CASE-ARAD

• **Vând casă** cărămidă Micălaca, teren 750 mp, 45.000 Eur, 0729274880. 328131

• ●**Vând casă** construcţie nouă, toate utilităţile, 65.000 Eur negociabil.Tel. 0729.274.880. 328040

• **Vând casă** modernizată, disponibilă imediat, pretabilă pentru locuit, 1-2 familii, birouri, motel, cu garaje, pivniţe, grădină, str. Doja. Telefon 0723516414. 330912

• **Vând casă** întinsă în Gai, 1300mp, FS 20, 4 camere, bucătărie, baie mare, 2 garaje, curte mare, grădină, încălzire centrală, termopane, izolată, etc. Merită văzută! Preţ 90.000Euro negociabil. Informaţii 0720.491.464. 330857

• **Vând casă** str. Poetului, 350 mp, locuibil, sistem vilă, 6 camere, cărămidă, mobilată, utilată, încălzire gaz, pretabil firmă, cabinet medical, policlinică. Preţ 125.000 Eur, negociabil. Telefon 0742.673.770, 0357/421170. 311614

CASE-JUDETUL ARAD

• **Casă în** Şiria str. A. Vlaicu, 21.000 Eur negociabil, 0756127956. 325346

• **Ocazie! Vând** urgent casă în Măderat. Telefon 0757.531.894. 331119

• **Vând (schimb** cu apartament Arad) casă com. Macea, 4 camere, baie, anexe. Telefon 0722.227.413. 328022

• **Vând casă** cu grădină 2700 mp, pe colţ în Cicir. 0721.869.822, 0743.553.583. 308778

• **Vând casă** mobilată plus grădină în Pecica str. 1, 25.000 Eur. Relaţii telefon 0257/233845. 330934

• **Vând casă** nouă în Zădăreni, 4 dormitoare, 2 băi, cameră zi, loc luat masa, semifinisată teren 300 mp, preţ 37.500 Eur negociabil. Telefon 0735163955. 312452

• **Vând casă** în localitatea Frumuşeni Nr. 463. Telefon 0257/455027. 322480

• **Vând casă** în Pecica. Preţ negociabil la vedere. Telefon 0257/468082. 311711

• **Vând casă** în Sânleani, 1080mp, 38.000Euro, negociabil. Informaţii telefon 0769.214.843. 323357

CASE-ALTE JUDETE

• **Vând casă** în Batanya, 13.000 Eur negociabil, 0748622480. 311743

CASE DE VACANTA-ALTE JUDETE

• **Case şi** terenuri intravilan BATTONYA, ieftin, toate-utilităţile, PersoanăFizică, 0722-257409. 309082

VILE-ARAD

• **Vând/schimb vilă** lux la cheie, Vladimirescu, P+M, teren 500 mp, locuibili 200 mp, toate utilităţile. Preţ 129.000 Eur negociabil, 0722.205.811. 308912

SPATII COM-ARAD

• **Vând spaţiu** comercial 130 respectiv 60 mp, amenajat, Grădişte, principală. 0770.231.881. 281161

• **Vând spaţiu** comercial Bulevardul Revoluţiei nr. 60. Telefon 0747222096. 331373

• **Vand 2** Spatii Comerciale centrale tel0744568885 323265

• **11.500- mp şoseaua- NĂDLAC,** FS mare, utilităţi, Proiect- HOTEL, 0722-257409. 309088

TERENURI LOCAL

• **P.F.Vând locuri** de casă 400-560 mp +o parcelă de 5000 mp, toate utilităţile, acte în regulă, în Arad.Informaţii telefon 0745.350.576. 277847

• **Vând teren** în Gai 520mp, FS 18, aproape de centură.Preţ negociabil la vedere, 0720.491.464. 330862

• **Vând teren** în Subcetate, 450 mp, toate utilităţile, preţ 41.000 Eur. Telefon 0748.123.455. 327664

• **Vând teren** 2400 mp pe strada Mărului nr. 9. Informaţii zilnic telefon 0257/257930. 330873

TERENURI JUDET

• **Vând loc** de casă comuna Macea, 800 mp, zona centrală. Telefon 0744550964. 313474

• **Vând loc** de casă în Zădăreni cu utilităţi, 500 mp, preţ 12.500 Eur negociabil. Telefon 0735163955. 312583

• **Vând teren** arabil Zădăreni. Telefon 0257/413185. 311749

• **Vând 1000** mp intravilan cu CF Zimand-Cuz. Telefon 0758431059. 330932

IMOBILE CHIRII

• **Închiriez (urgent)** garsonieră şi apartament 2 camere mobilate, 0751.382.017, 0257/380344. 331099

• **Închiriez apartament** la casă mobilat, 0748.461.333, 0727.122.361. 313432

• **Închiriez apartament** 3 camere semi utilat, preţ 200 Eur+ garanţie. Telefon 0720005944 sau 0746227234. 316284

• **Închiriez apartament** mobilat, etaj I, zona gării, preţ negociabil. Tel. 0742037002. 325143

• **Închiriez apartament** penthouse total amenajat şi utilat are 3 camere, 2 băi, suprafaţa 230 mp. Preţ: 700 Eur. Telefon 0748.123.455. 327782

• **Închiriez apartament** UTA Ared, mobilă lux, 300 Eur negociabil, 0731832469. 328130

• **Închiriez apartament** 2 camere, Romanilor, decomandat, superamenajat şi utilat complet, preţ 200 Eur. Tel. 0740.033.353330890

• **Închiriez apartament** 2 camere zona 300, Euromedic, nemobilat. Telefon 0741.013.515. 331021

• **Închiriez apartament** 3 camere, centru, parţial mobilat, 200 Eur. Telefon 0727.820.212. 331170

• **Închiriez garsonieră** confort I sporit, amenajată, contorizată, mobilată, utilată la cheie, Micălaca, zona Mioriţa. Telefon 0723.693.905. 330816

• **Închiriez garsonieră** nemobilată zona Uta. Preţ negociabil.Informaţii telefon 0756.201.648. 330955

• **Închiriez urgent** spaţiu comercial 37 mp vis-a-vis de Piaţa Agro Alimentară A.Vlaicu. Telefon 0722718135. 330920

• **Caut să** închiriez apartament 2-3 camere ne/mobilate, 0726.289.694. 330854

• **Dau în** chirie apartament 2 camere mobilate, parter, Calea Romanilor. Telefon 0751.531.286, 0743.464.849. 327643

• **Dau în** chirie apartament 2-4 camere nemobilate, Revoluţiei. Informaţii 0722.606.527. 330848

• **Dau în** chirie apartament 2-3 camere mobilate Central-Vlaicu, 150Euro, 0722.606.527. 330850

• **Dau în** chirie apartament 3 camere nemobilat, Micălaca 300, 150Euro.Informaţii 0722.606.527. 330851

• **Dau în** chirie 2 camere, etajul 3, decomandate, mobilate, zona Podgoria lângă Liceul Iuliu Maniu. Telefon 0751531286, 0743464849. 330875

• **Ofer spre** închiriere apartament o cameră, dotat complet,zona Uta.Telefon 0747.037.723. 327628

• **Primesc o** fată în gazdă, bloc zona gării. Telefon 0357/413053. 331233

SPATII COM-ARAD

• **Închiriez spaţiu** birouri B-dul Revoluţiei km 0, etaj 1. Telefon 0748894978. 320377

• **Închiriez spaţiu** central (Eminescu) S= 69 mp, încălzire gaz, acces stradal. Informaţii 0745315895. 328599

• **Închiriez spaţiu** comercial B-dul Revoluţiei km 0, 38 mp, vitrină. Telefon 0722437218. 320437

• **Închiriez spaţiu** comercial în Grădişte, central. Telefon 0722510976. 330648

• **Închiriez/vând spaţii** comerciale 168 mp şi 300 mp. Telefon 0722.227.450. 331124

TEREN-ARAD

• **Cumpăr 300-400** mp teren sau casă mică, central sau ultracentral sau schimb cu apartament ultracentral. Telefon 0722.684.643. 323825

OFERTE LOCURI DE MUNCA

• **Angajăm brutari,** şofer distribuitor cu experienţă, domiciliul Arad, 0756.527.426, 0744.875.054. 331344

• **Angajăm oameni** cu experienţă în construcţii. Telefon 0723.692.169. 331347

• **Angajez fată** cu aspect fizic plăcut pentru bar. Telefon 0734783560. 330892

• **Angajez brutar,** cerinţe experienţă, salar atractiv. Informaţii 0745800034. 330880

• **Angajez personal** femei necalificate, nefumătoare, program 4 ore. Telefon 0724860567. 330796

• **Angajez tâmplar.** Informaţii telefon 0744.403.953. 331083

• **Clinică de** oftalmologie angajăm asistentă medicală. Relaţii la telefon 0788.277.418. 305698

• **SEX SHOP** angajăm: vânzători. Program flexibil. Telefon 0771.772.880 între orele 12-16. 331446

• **Societate comercială** angajează 2 tâmplari cu experienţă pentru punctul de lucru din comuna Vladimirescu. Informaţii suplimentare la telefon 0724.276.130 între orele 8,00-14,00. 319055

CERERI LOCURI DE MUNCA

• **Tânăr 24,** serios caut de lucru la blocuri şi vile şi piscine şi gazon, 0730067992. 296446

PRESTARI SERVICII

• **A Acord** Garanţie 1 an reparaţii maşini spălat, 0744.241.398, 0357/401569,0257/259146. 327592

• **Construcţii diverse,** acoperişuri, faţade termoizolate, renovări case, etc., 0751704282. 330894

• **Cursuri: masaj** şi reflexoterapie, manichiură- pedichiură, coafură- frizerie. Informaţii 0724.442.686. 312181

• **Organizăm cursuri** de calificare şi specializare pentru meseriile de AUTOMACARAGIU, STIVUITORIST şi FOCHIST cu autorizare I.S.C.I.R. Telefon 0722.283.569. 308776

CONSTRUCŢII

• **A-Acasă aduc** balast, nisip, pământ 2-20 mc, factură, 0745.036.969, 0722.389.480. 309040

• **Vând ţiglă** din demolări. Telefon 0741595334. 330861

Căutăm colaboratori pentru distribuire pliante.
Program flexibil, venituri avantajoase.
Vârsta de la 20 ani, inclusiv pensionari.
Interviul va avea loc miercuri 25.08.2010, ora 17 la Cercul Militar (Casa Armatei), Bd. Decebal nr. 19.
(H-330876)

• **Vând ţigle** şi materiale din demolări. Telefon 0722510976. 330646

• **Vând lemne** foc, tăiate, crăpate, esenţă tare. Telefon 0721.592.572. 317296

AUTO STRAINE

• **Vând BMW** 520i, an 200, stare foarte bună, înmatriculat, 0744.635.418. 324355

CUMPĂRĂRI AUTO

• **Cumpăr Dacia** Logan. Telefon 0357/422154, 0744958818. 330772

ELECTRONIC PLUS

• **VÂND lăzi, congelatoare, combine, maşini spălat 350-550 lei, vitrine frigorifice, anvelope. www.madona.ro Rate angajaţilor, pensionarilor vârstă-boală, ☎0769.005.400.** 8694

FELICITARI

• **Mulţumiri întregului** personal- Magazin Alimentar Padiş- pentru buna deservire pe care o oferă. Maria, o clientă. 331132

PLANTE-FLORI

• **Vând 4** tone ovăz. Informaţii telefon 0745139263. 294125

ANIMALE-PASARI DOMESTICE

• **Donez câine** de pază mare şi rău, un an şi cinci luni gratis. Telefon 0257/267996. 331367

• **Vând puicuţe** ouătoare şi pui de carne. Informaţii 0748.322.489, 0257/219.283, 0357/442.670. 281249

AFACERI

• **Vând fast-** food, gheretă Obor cu toate dotările sanitar veterinare. Telefon 0755456906, 0721452902. 330888

IMPRUMUTURI FINANCIARE

• **Ofertă! Valută** rapid cu 2-3%. Plata la final! Telefon 0721.492.429. 325332

DIVERSE

• **Cumpăr fier-** 70 bani, cupru- 19 lei, alamă- 11 lei, baterii- 1,7 lei, aluminiu- 3,5 lei, radiatoare- 9 lei, pene, inox- 6 lei, motoraşe- 10 lei, 0748.912.117. 311647

• **Cumpăr fier,** cupru- 1,85/kg, alamă, baterii, caroserii, pene, 0741.435.116, 0746.404.475. 314075

• **Cumpăr pene** vechi, noi, cupru, alamă, fier, baterii. Preţ convenabil.Telefon 0742.299.805. 311691

• **Cumpăr pene** vechi, noi, cupru, alamă, fier, baterii. Preţ bun, 0741.689.068. 311707

• **Cumpăr pentru** dezmembrare autoturisme, camioane, utilaje, aparate sudură, motoare electrice, cupru, alamă, aluminiu, fier vechi, preţ atractiv. Telefon 0731771757. 330869

• **Vând baloţi** de lucernă şi fân. Telefon 0757549463, 0769566352. 331459

• **Vând cazan** din cupru pentru ţuică. Stare bună. Telefon 0745.048.337. 331140

• **Vând sobă** de teracotă. Telefon 0357/444636. 330879

Mica publicitate 210.775

GARSONIERE

• **Vând garsonieră** parter, preţ negociabil, pe 2 rate, Cash sau Credit ipotecar.Telefon zilnic 0740.248.706. 330928

AP.1 CAMERA

• **Vând apartament** 1 cameră, zona Mioriţa, preţ la vedere. Telefon 0744927947. 331196

AP.2CAMERE-ARAD

• **Apartament 2** camere, Romanilor, decomandat, amenajat, mobilat, 35.500 Eur, 0744849390. 330633

• **Ocazie ultracentral,** 2 camere, amenajat, 96 mp, 28.000 Eur, 0731832469. 328129

• **Vând apartament** cu 2 camere, Vlaicu, Aleea Hipocrat nr. 2 Bl 1-2, etaj 1 ap. 6, 0741274438. 313476

• **Vând apartament** două camere, tot confortul Piaţa Gării. Telefon 0722829684. 330945

• **Vând apartament** 2 camere+ depedinţe, str. Crişan. Telefon 0722510976. 330647

• **Vând apartament** 2 camere etaj I, decomandat, zona 300, 37.500 Euro.Telefon 0722.606.527. 330842

• **Vând apartament** 2 camere, central, la cheie, zonă liniştită, vedere spre case (vile), loc parcare, curte, acceptăm credit. Telefon 0729703609. 330938

• **Vând urgent** apartament 2 camere, mobilat, Confecţii, etaj 4-4. Preţ avantajos. Tel. 0745.476.668 între orele 10-17. 324678

• **2 camere,** bloc nou, 94 mp, semifinisat, 44.000 Eur, 0731832469. 328120

AP.3CAMERE-ARAD

• **Vând apartament** 3 camere, ultracentral, etaj II/IV, toate utilităţile. Informaţii 0720.400.413. 330767

• **Apartament 3** cam., Mioriţei, et. 2, amenajat, garaj, 41.000 Eur, 0744849390330632

• **Apartament 3** camere, Podgoria, amenajat, decomandat, 2 balcoane, 39.500 Eur, 0257/228411. 330634

• **Ocazie ultracentral** 3 camere, 98 mp, amenajat, 47.000 Eur, 0731832469. 328045

• **Ocazie 3** camere, central, decomandate, parter, 36.500 Euro negociabil, ☎0731832469. 328126

• **P.F. Vând** apartament 3 camere Podgoria, zonă liniştită, 2/4, amenajat, 48.000Euro, negociabil. Telefon 0744.858.793. 327627

• **Vând apartament** 3 camere, Aristide Dragomir, etaj 3/4, toate utilităţile. Telefon 0744.552.081, orele 08.00-17.00. 278717

• **Vând apartament** 3 camere decomandat, 105 mp, zona Gării, 2 pe palier, 2 balcoane închise, termopan, centrală, climă, bucătărie mobilată, totul renovat modern 49.500 Eur, 0722577061. 287218

• **Vând apartament** 3 camere, complet mobilat şi utilat, termotecă în zona 300 lângă Biserica Maranata. Informaţii 0720444020. 313773

• **Vând apartament** 3 camere la Fortuna 60.000 Eur negociabil. Telefon 0720005944 sau 0746227234. 316286

• **Vând apartament** 3 camere zona Fortuna, renovat lux, totul nou, imagini la www.apecs.ro. Telefon 0729038864. 325224

• **Vând apartament** 3 camere, etaj intermediar, zona Lebăda, fără intermediari, 0722294842. 330629

• **Vând apartament** 3 camere zonă centrală. Telefon 0758979028. 330864

• **3 camere,** decomandate, neamenajate, bucătărie mare, Lebăda, 35.000 Eur, 0731832469. 328117

AP.4CAMERE-ARAD

• **Vând apartament** 4 camere, mobilat şi utilat, zona 300. Telefon 0745668197. 313860

• **Vând apartament** 4 camere, Podgoria, etaj 2, amenajat. Telefon 0727729439. 330802

AP.5CAMERE-ARAD

• **Apartament 5** camere, parter (lângă Hotel Continental), 205 mp, 73.000 Eur, 0257/228411. 330635

Celebra Valentina Codreanca
Este prezentă în Arad la cererea cetăţenilor.
Singura tămăduitoare cu puteri benefice acceptată de biserică fiind catalogată drept cea mai puternică tămăduitoare.
Valentina Codreanca *lucrează prin magia albă, putere dumnezeiască descântă ptr dragoste, linişte sufletească, succes în afaceri şi în examene, vindecarea stresului, bolilor de piele, dezleagă farmece, blesteme, cununii legate, redă fertilitatea şi virilitatea cât şi încrederea în sine.*
Vă prezice destinul prin cărţi de tarot. Valentina Codreanca vă oferă rezolvări garantate pentru care îşi asumă responsabilitatea.
Pentru programări sunaţi la nr. de tel: 0747 422 031; 0721 564 457; 0764 950 064
(H-296713)

DECESE

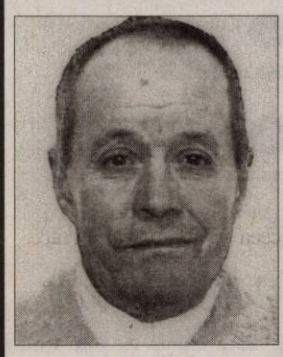

Cu adâncă durere în suflete anunţăm încetarea din viaţă, după o lungă şi grea suferinţă, a celui care a fost

MICA FLOREA,
născut în Arăneag.

Ceremonia de înmormântare va avea loc Astăzi, ora 12.00, la Capela Cimitirul Micălaca. Dumnezeu să-l ierte şi să-l odihnească în pace!

Familia îndoliată

A încetat din viaţă la vârsta de 87 ani, cea care a fost soră şi mătuşă

GHEOLŢEANU SILVIA.

Înmormântarea va avea loc astăzi, 24 august 2010, la ora 14,00, la Cimitirul Eternitatea UTA. Odihnească-se în pace.

Familia îndoliată

Cu durere anunţăm încetarea din viaţă a celui care a fost soţ, tată şi bunic

LĂDĂU ALEXANDRU BOŞCO,
în vârstă de 59 ani,

după o lungă suferinţă. Înmormântarea va avea loc miercuri, 25 august 2010, de la Capela Cimitirului Gai, la ora 16,00.

Îndoliată, familia Lădău

Cu adâncă durere în suflet anunţăm încetarea din viaţă a celui care a fost soţ, tată, bunic,

NEMEŞ IOSIF,

după o lungă suferinţă la vârsta de 79 ani. Înmormântarea va avea loc Astăzi, 24 August 2010, orele 17.00 la Cimitirul din Aradul Nou.

Familia îndoliată

Cu adâncă durere şi lacrimi anunţăm încetarea din viaţă a fratelui, cumnatului şi unchiului

DUDAŞ SINESIE
la vârsta de 67 ani.

Dumnezeu să-l odihnească în pace! Înmormântarea va avea loc miercuri, 25 august 2010, orele 13.00, de la capela cimitirului din Aradul Nou.

Fam. Dudaş Ioan

CONDOLEANŢE

Decanatul Facultăţii de Ştiinţe Juridice din cadrul Universităţii de Vest Vasile Goldiş, Arad, aduce un pios omagiu renumitului

prof. univ. dr. **TUDOR DRĂGANU,**

membru de onoare al Academiei Române, mentor a numerase generaţii de jurişti, personalitate marcantă, care rămâne în amintirea tuturor. Dumnezeu să-l odihnească în pace!

Decan, Prof. univ. dr. Ioan Trifa

Cu adâncă durere în suflet anunţăm dispariţia celui ce a fost soţ, tată şi bunic

DUDAŞ SINESIE - ILIE.

Nu te vom uita niciodată!

Familia îndurerată

Împărtăşim durerea scumpei noastre colege Dora Lup, în aceste momente deosebit de grele pricinuite de pierderea tatălui drag. Nu există cuvinte potrivite pentru a te mângâia, dar dorim ca mâna blândă a Dumnezeului cel viu să facă într-un mod desăvârşit ceea ce noi nu putem face.

Echipa Alber Holding

Suntem alături de familiile Dudaş şi Sârban greu încercate la despărţirea de soţul, tatăl, socru şi bunicul,

DUDAŞ SINESIE.

Sincere condoleanţe familiei îndoliate!

Familiile: Relu, Relu Jr. şi Claudiu Pănescu

Cu nemărginită durere ne despărţim de cel ce a fost prietenul nostru,

DUDAŞ SINESIE

şi suntem alături de Felicia, Luci, Vali, Doru şi Cristina cu familia.

Fam. Crainic şi Blidar

Suntem alături de fostul nostru coleg prof. Dorel Crişan în aceste momente triste, pricinuite de pierderea fiicei. Sincere condoleanţe!

Colectivul Cadrelor Didactice din comuna Conop

Suntem alături de Mircea Chiu, Cecilia şi Raluca în aceste momente grele pricinuite de dispariţia soţiei şi a mamei

MIMI.

Dumnezeu să o odihnească în pace!

Liliana şi Florica Balaci

Un gând pios şi un ultim rămas bun prietenei mele,

SILVIA GHEOLŢEANU

la trecerea în eternitate. Dumnezeu să odihnească sufletul ei în pace!

Maria Bărbătei

Profesoara Matekovits Maria, împreună cu întreaga familie, doreşte să mulţumească pe această cale rudelor, prietenilor şi colegilor care au fost alături de ei în marea durere pricinuită de pierderea surorii gemene -

KORODI HAJNALKA,

fostă directoare a Casei Corpului Didactic Covasna

Mulţumim rudelor, prietenilor, colegilor, cunoştinţelor şi tuturor celor care au fost alături de noi la imensa pierdere a iubitei noastre mamă, fiică, soţie, soră şi nepoată asist. medicală

CORINA LILIANA CRIŞAN.

Aleasă recunoştinţă colectivului Secţiei A.T.I. din cadrul Spitalului Judeţean pentru tot ce au făcut în a-i uşura suferinţa.

Fam. îndoliate prof. Dorel Crişan, ing. Ascanio Masut

Suntem alături de colega noastră Dora Lup în clipele de durere cauzate de pierderea neaşteptată a tatălui. Dumnezeu să-i odihnească sufletul.

Colegii de la S.C. Imotrust S.A. Arad

Mulţumim tuturor celor care ne-au fost alături la despărţirea de cel care a fost soţ, tată şi bunic

CIOCAN IOAN.

Fam. Ciocan şi Telian

COMEMORĂRI

Aţi rămas o amintire, veţi rămâne de neuitat dragii noştri

CORNEL PONTA

şi

DORIN PONTA
din Şiria.

Nu vă vom uita niciodată!

Familia

Purtăm în suflet aceeaşi durere şi tristeţe la trecerea celor 12 ani de când neam despărţit de bunul nostru soţ, tată, socru şi bunic

IORGOV ISPAS.

Odihneascâ-se în pace!

Soţia şi familia

Purtăm în suflet aceeaşi durere şi tristeţe la împlinirea a 20 ani respectiv 13 ani de când au plecat în veşnicie scumpii noştri părinţi şi socri

LASCU ILIE

şi

LASCU ANA.

Copiii, nepoţii şi strănepoţii

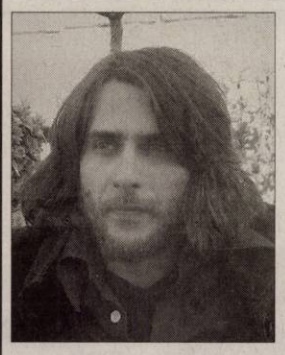

Se împlineşte un an de când o inimă bună a încetat să mai bată, un suflet nobil s-a ridicat la cer lăsând în urmă multă tristeţe şi multă durere

CRISTIAN VALERIU ILEA
din Sâmbăteni.

Tu vei rămâne CRISTI în sufletele noastre aşa cum te-am cunoscut când ai fost la noi. Dumnezeu să te odohnească în pace. Fie-ţi ţărâna uşoară. Dumnezeu să dăruiască mângâiere sufletească familiei Ilea din Sâmbăteni.

Din Germania: Ovidiu şi Liviu Botaş, Claudia şi Harald Fischer, Anneliese şi Petre Popa, Maria şi Constantin Simion iar din Aradul Nou familiile Măduţa şi Cirebea

Au trecut 3 ani de la trecerea în nefiinţă a bunului nostru frate

MIHOC FLORIAN
din comuna Vasile Goldiş.

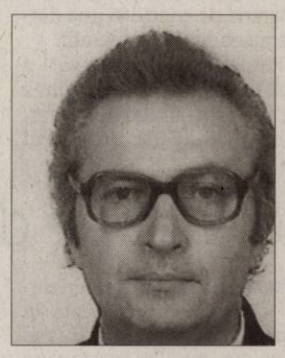

Sora Măriuţă din Ineu, sora Livia din Vasile Goldiş cu familiile

Tristă şi neuitată este ziua de 24 august 2003 de când s-au scurs 7 ani de lacrimi şi dor, după cel care a fost

ZÂMBREAN RADU
din Nădlac.

Te plânge mereu tata Petru, soţia Maria cu copiii Radu, Darius cu Ariana, precum şi cumnatul Gligor, sora Ana şi nepoţii Ghighi, Camelia cu soţul Geani şi fiul lor Gligoruţ. În data de 13.08.2010 a încetat să mai bată inima celei ce a fost soţie, mamă, bunică şi străbunică iubitoare

ZÂMBREAN ANA.

Te plânge soţul Petru, fiica Ani cu soţul Gligor şi nepotul Gligor, nepoata Camelia cu soţul Geani şi fiul lor Gligoruţ

Azi, bunul nostru prieten şi ex-coleg

PAL-PĂRĂU VASILE
ar fi împlinit 65 ani.

(Vi-l mai amintiţi D-nule Cristian Moisescu?). În veci fie-i memoria binecuvântată!

Ing. Lauş Nicolae

Au trecut 6 luni de când a părăsit această lume, dragul nostru

GHEORGHE PILAT,

dar este prezent mereu în gândurile şi inimile noastre. Dumnezeu să-l odihnească.

Familia

S-a scurs un an de lacrimi şi durere de la trecerea în veşnicie a soţului meu

MONENCIU IULIU.

Un ultim omagiu din partea soţiei Delia şi cumnatului Mihai Şanta

Uneori cei mai buni oameni dispar cel mai devreme din viaţa noastră. Azi, 24 august se împlinesc 12 ani de când moartea nemiloasă l-a luat de lângă noi pe cel care a fost tată şi soţ

GLIGUŢA AVRAM.

Cât vom trăi te vom plânge şi nu te vom uita niciodată.

Copiii Dacian, Dan şi soţia Livia

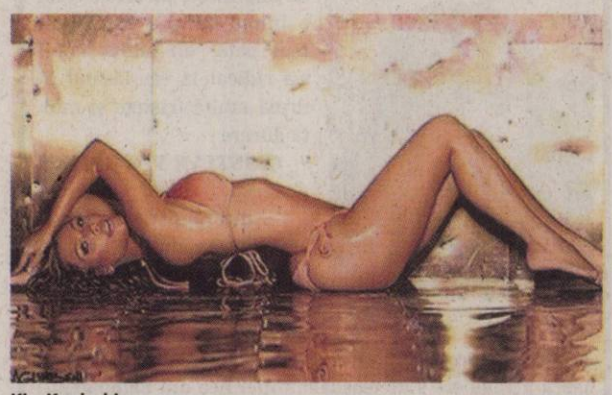

Kim Kardashian FOTO: FAN

4,5 milioane fani pe Twitter

HOLLYWOOD. Kim Kardashian le-a oferit celor aproape 4,5 milioane de fani ai săi de pe Twitter o monstră din calendarul pentru care a pozat, postând pe contul ei una dintre incendiarele fotografii.

Fotografia respectivă a fost folosită pentru imaginea de fundal şi în loc de avatar, fiind însoţită de următorul mesaj: „Noua mea imagine de background pe twitter... este o avanpremieră a pictorialului pentru calendar... este valabilă doar pentru o noapte".

Într-adevăr, întinsă pe spate în bikini şi dată cu ulei din plin, Kardashian pare pregătită pentru vara anului 2011.

SURSA: MEDIAFAX

Va primi Golden Icon Award

ZURICH. Michael Douglas va primi, pe 3 octombrie, în cadrul Festivalului de Film de la Zurich, Golden Icon Award, acordat pentru întreaga carieră, premiul urmând să fie ridicat de Danny DeVito. Douglas acceptase să fie prezent la decernarea premiilor înainte de a fi diagnosticat cu cancer la gât.

DeVito şi Douglas au lucrat împreună la mai multe filme. Astfel, DeVito a apărut în pelicula „Zbor deasupra unui cuib de cuci/ One Flew Over the Cuckoo's Nest", produsă de Douglas.

De asemenea, cei doi au apărut împreună pe marele ecran în pelicule precum "Idilă pentru o piatră preţioasă/ Romancing the Stone", „Giuvaerul Nilului/ The Jewel of the Nile" şi „Războiul rozelor/ The War of the Roses".

SURSA: MEDIAFAX

The Pacific, şapte premii Emmy

LOS ANGELES. Miniseria „The Pacific" a obţinut şapte premii Emmy, în timp ce comedia „Modern Family" şi emisiunea „Saturday Night Live" au câştigat fiecare câte trei distincţii, la gala de decernare a premiilor Emmy la categoriile tehnice. Sâmbătă seara au fost decernate pEste 70 de premii Primetime Emmy, recompensând realizări tehnice (categoriile „creative arts"). Câştigătorii principalelor categorii, în număr de 26, vor fi anunţaţi pe 29 august, în cadrul unei gale transmise în direct. Marele câştigător a fost miniseria „The Pacific", o producţie despre cel de-Al Doilea Război Mondial, care a avut 24 de nominalizări, fiind distinsă cu şapte trofee. Serialul mai este nominalizat la cinci categorii de premii, care vor fi decernate pe 29 august.

SURSA: MEDIAFAX

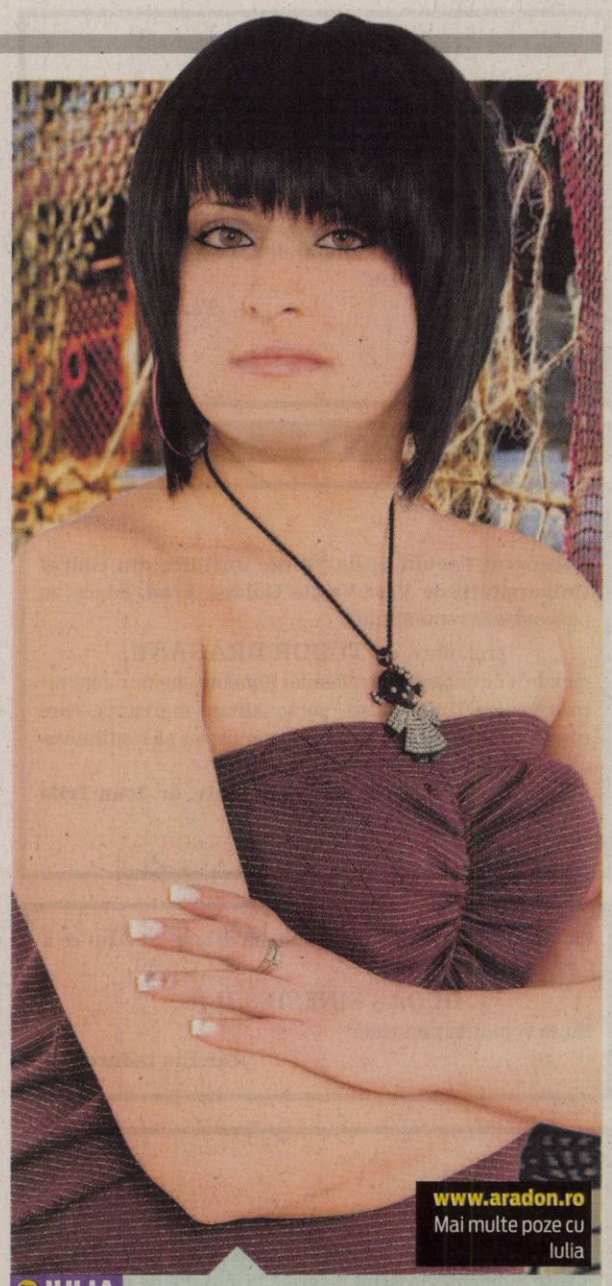

www.aradon.ro
Mai multe poze cu Iulia

IULIA

Este foarte prietenoasă şi îi plac distracţiile.

18.000 de dolari pentru o apariţie

ESSEX. Fostul star al serialului „Baywatch", prezentă în Marea Britanie pentru a-şi promova rolul în spectacolul de pantomimă „Alladin", i-a încântat pe clienţii clubului Funky Mojoes din Essex, când a apărut la petrecerea organizată cu ocazia celei de-a doua aniversări a clubului. Potrivit publicaţiei The People, Pamela Anderson a primit suma de 18.000 de dolari doar pentru a sorbi şampanie în separeul VIP al clubului şi pentru a poza alături de clienţii acestuia.

SURSA: MEDIAFAX

CLIPUL ZILEI

Speriati la webcam

Credeau ca vor vedea un show oferit de o tanara la webcam. Cand aceasta isi da ochii peste cap si se transforma intr-un monstru lucrurile se schimba. De fapt totul este o modalitate de a promova un film nou.

Vezi **http://www.aradon.ro/stiri/Youtube/articol/speriati-la-webcam/cn/news-20100823-03512909**

DIN DRAGOSTE

Un indian din Jammu a salvat o bufniţă vultur şi a predat-o la departamentul de ofiţeri faunei sălbatice. FOTO: EPA

Luare de ostatici la Manila

„Am tras asupra a doi chinezi. Îi voi termina pe toţi dacă nu se vor opri".

Au deschis focul FOTO: EPA

HONG KONG. Un fost poliţist înarmat cu o puşcă de asalt M16 a luat ostatici, ieri, pasagerii unui autocar parcat în apropierea unui parc din centrul Manilei. Bărbatul înarmat a afirmat pentru un post de radio că a deschis focul asupra a doi ostatici originari din Hong Kong.Poliţia a intervenit, încercând să spargă geamurile vehiculului şi să forţeze uşa. „Am tras asupra a doi chinezi. Îi voi termina pe toţi dacă nu se vor opri", a declarat autorul luării de ostatici pentru postul de radio Mindanao Network. Potrivit unui jurnalist al AFP, focuri de armă s-au auzit în apropierea vehiculului.Şoferul autobuzului a reuşit să scape sărind pe unul dintre geamurile vehiculului înainte ca poliţiştii să se apropie, potrivit imaginilor transmise de televiziuni.Bărbatul ameninţase anterior că va ucide ostaticii dacă forţele de poliţie se vor apropia.„Văd venind poliţişti din forţele speciale. Ştiu că mă vor ucide. Ar fi mai bine pentru toţi să plece deoarece, în orice moment, pot face acelaşi lucru aici", a declarat el pentru Mindanao Network.

SURSA MEDIAFAX

Diva desculţă, Cesaria Evora, în concert la Bucureşti

BUCUREŞTI. Cesaria Evora va concerta la Sala Sporturilor din Braşov, pe 15 octombrie, şi la Sala Palatului, pe 18 octombrie.Evora a fost supusă unei intervenţii chirurgicale pe cord deschis, la Paris, în mai, spectacolele sale, inclusiv cel programat la Bucureşti pe 15 mai, fiind anulate. Spectacolele din octombrie fac parte din turneul de promovare a celui mai recent album al artistei, „Nha Sentimento". Lansat în 2009, discul „Nha Sentimento" cuprinde 14 piese emoţionante, cu teme profunde, în care bucuria de a trăi învinge tristeţea şi regretul.Cesaria Evora, în vârstă de 68 de ani, este supranumită „Diva desculţă", apărând pe scenă doar în picioarele goale, în semn de solidaritate cu femeile şi copiii săraci din ţara sa, despre ale căror suferinţe cântă.

SURSA: MEDIAFAX

Cesaria Evora FOTO: EPA

Poză semnată de Băsescu, la licitaţie

Fondurile adunate din licitaţie vor merge către proiectul „Fiecare Copil în Şcoală" din România.

NEW YORK. Deputatul PDL Cristian Boureanu şi soţia acestuia, Valentina Pelinel, au adus o fotografie cu autograful preşedintelui Traian Băsescu la o licitaţie în scop caritabil desfăşurată în Statele Unite ale Americii. Evenimentul a avut loc în Montgomery Place din Rhinebeck - New York, fondurile adunate din licitaţie urmând să meargă către proiectul „Fiecare Copil în Şcoală" din România.„Valentina Pelinel şi Cristian Boureanu au adus o fotografie cu autograful domnului Traian Băsescu, preşedintele României, fotografie semnată în mod special pentru acest eveniment. Fotografia a fost vândută împreună cu alte fotografii cu autograf de la cinci preşedinţi americani, Rolling Stones, Michael Jackson, Frank Sinatra, Bono de la U2 şi mulţi alţii.....", se arată într-un comunicat.

Cristi Boureanu, Valentina Pelinel FOTO: FAN

Laudată pentru talent

PARIS. Regizorul american Woody Allen a lăudat interpretarea primei doamne a Franţei, Carla Bruni-Sarkozy, în noul său film, „Midnight in Paris", povestind că preşedintele Nicolas Sarkozy a venit pe platourile de filmare să-şi vadă soţia jucând.„A dat dovadă de mult profesionalism, şi-a interpretat rolul... atât de bine, încât fiecare cadru va apărea în film, nimic nu va fi tăiat", a spus Allen.

SURSA: MEDIAFAX

Carla Bruni FOTO: EPA

FONDAT 1989, APARE LA ARAD, TEL. 0257/281.802, E-MAIL: REDACTIA.JURNALARADEAN@INFORMMEDIA.RO; PUBLICITATE.JURNALARADEAN@INFORMMEDIA.RO

Solistul arădean Mădălin Ştefan Chindriş a câştigat trofeul Festivalului de la Moneasa

PAGINA 6

JURNAL ARĂDEAN

Tocurile înalte purtate mult timp scurtează muşchii gambelor

PAGINA 11

MIERCURI
25 AUGUST 2010
ANUL XXII, NR. 6126
16 PAGINI - 1,2 LEI

28° Temperaturile se vor situa între 13 şi 28 grade. Vântul va sufla cu 21 km/h

DIMINEAŢA | AMIAZA | SEARA

Lucrările, pe final într-un cartier FOTO:JA

Poltura, prima la canalizare

ARAD. Constructorul care realizează lucrările de canalizare în cartierul Gai a solicitat, de curând, Primăriei Arad să accepte predarea unui tronson din investiția din această zonă. Este vorba de Poltura, zonă finalizată de constructor (cu excepția retușurilor). **/P.3**

Abandonată de PSD, a sedus PNL

ARAD. În timp ce liberalii arădeni consideră că senatorii PNL au votat Legea ANI, pentru a nu fi acuzați că sunt împotriva interesului național, social democrații spun că nu trebuia votată, deoarece este neconstituțională **/P.5**

Box de clasă europeană FOTO:A.G.

La Vârfurile, boxul face istorie

VÂRFURILE. Motorul „Silva Lazăr" Arad şi Gladiator Gyor au încheiat la egalitate, pentru a doua oară consecutiv, în cadrul Ligii Europene de box. Regalul pugilistic de la Vârfurile şi spectacolul din afara ringului l-am imortalizat într-o pagină specială. **/P.14**

PE PIAȚĂ

Evoluția vânzărilor de automobile, în funcție de mărci.

Grafica: Jurnal arădean sursa: Capital

10201
9 771220 748034

Loc cu verdeaţă pentru Leo

Municipalitatea a demarat o lucrare de amenajare a unui spaţiu verde chiar în poarta parcării lui Leo Aslău.

ARAD. Dimineața zilei de marți a fost una agitată pentru omul de afaceri arădean Leontin Aslău. Unul dintre angajații acestuia care lucrează pe ștrand l-a anunțat că muncitorii unei societăți de construcții au început să spargă asfaltul din fața porții de intrare înspre parcarea privată.

Ajuns la locul cu pricina, Aslău a „rămas interzis" când a observat că accesul în propria parcare, pe proprietatea lui privată (concesionată), este blocat în totalitate de un șanț adânc de peste 30 de centimetri. Omul de afaceri i-a luat la întrebări pe cei care lucrau acolo, dar nu a putut afla niciun răspuns concret. Singura certitudine care i-a fost transmisă este faptul că în locul cu pricina va fi amenajat spațiu verde, mai precis un rondou de flori.

„Șeful de șantier mi-a spus că au autorizație pentru lucrarea respectivă, conform unei hotărâri de Consiliu Local, votată în data de 17 august", a declarat Leo Aslău.

În secunda următoare omul de afaceri a sunat la poliție și a solicitat un echipaj care să vină și să constate ilegalitatea, respectiv că i se restricționează accesul la proprietatea lui, care a fost concesionată de la Primărie pentru 49 de ani. **/P.8**

CONVOIUL DISPERĂRII

15 milioane de sinistraţi, peste 1.600 de morţi şi pagube materiale greu de evaluat, acesta este bilanţul inundaţiilor din Pakistan. Pakistanezii încearcă să se deplaseze spre zonele mai înalte ale ţării pentru a scăpa de urgia apelor FOTO:EPA

Cei din Sănătate câștigă mai puțin

Din aprilie până în iulie, cel mai mare salariu din Sănătate aproape s-a înjumătățit.

ARAD. Reducerea, de la 1 iulie, a salariilor bugetarilor cu 25%, și-a făcut simțite efectele (și) în sistemul sanitar. Cele mai afectate de situație sunt, desigur, cadrele medicale care nici înainte nu aveau salarii prea mari.

Dar reducerea veniturilor se înregistrează și la niveluri mai înalte. Dacă în aprilie 2010, cel mai mare salariu din Sănătatea arădeană era de 15.000 de lei (150 de milioane de lei vechi!), acum, medicul primar de la Serviciul Județean de Medicină Legală (SJML) - titularul acestui venit - are o leafă de „doar" 8.427 lei (84 de milioane de lei vechi).

Reducerea salariului la aproape jumătate din valoarea celui din aprilie se explică prin aplicarea măsurii de austeritate impuse de guvern, căreia i s-a adăugat reducerea la minimum a sporurilor variabile. E vorba de sporurile de 50%-100%: dacă înainte se acorda un spor de 100% din venit, acum salariații nu primesc decât 50%.

Dar chiar și redus fiind, venitul medicului de la SJML rămâne cel mai mare salariu net încasat în luna iulie 2010 în sistemul medical din județul Arad. **/P.5**

EXPEDIȚIE LA 7010 METRI

Membrii expediției arădene care a cucerit vârful Khan Tengri din Kazahstan (7010 m) s-au reîntors acasă. Sergiu Jiduc (foto) și Aurel Sălășan au reușit să ajungă până în vârf, echipa fiind completată cu alți șase temerari. **/P.8** FOTO: FAN

Furnizarea şi plata căldurii, în discuţii FOTO:EPA

Cu facturarea căldurii pe masă

ARAD. Reprezentanții conducerii Uniunii Locale a Asociațiilor Locative Arad (președintele Dorina Lupșe și vicepreședintele Vasile Arion) au făcut ieri o prezentare a legislației care prevede modalitatea de calcul a părților comune la încălzire. **/P.3**

Fonduri pentru clădiri din Arad

ARAD. Achiziție din bani europeni finalizată de Primăria Municipiului, care vizează realizarea primilor pași necesari în vederea reabilitării fațadelor clădirilor istorice din centrul orașului. Administrația locală a anunțat ieri finalizarea licitației. **/P.12**

După bihorenii din „amical" urmează piteştenii FOTO:A.H.

Primul hop în Liga 2, sâmbătă

ARAD. UTA se concentrează asupra lotului cu care va aborda campionatul, asigurându-și serviciile fundașului Tânc. Ieri, echipa a efectuat două antrenamente, ultimul cuprinzând un joc-școală cu juniorii republicani ai clubului. **/P.9**

Bilete pentru pensionari

ARAD. 765 de bilete de tratament pentru pensionari i-au fost repartizate județului Arad pentru luna septembrie. Deoarece au reintrat în circuit toate hotelurile care au contract cu CNPAS, oferta este mult mai generoasă decât în perioada iulie-august. **/P.12**

REMEMBER: 25 AUGUST

1744 S-a născut Johann Gottfried Herder, scriitor german (d. 1803)

1768 James Cook începe prima sa călătorie

1819 A încetat din viaţă James Watt, inginer şi inventator englez (n. 1736)

1873 S-a născut Lucia Sturdza Bulandra, actriţă română (d. 1961)

1867 A murit Michael Faraday, fizician englez (n. 1791)

1900 A murit Friedrich Nietzsche, filozof german (n. 1844)

1902 S-a născut Camil Baltazar, poet român (d. 1977)

1907 A murit Bogdan Petriceicu Haşdeu, spirit enciclopedic al culturii române (n. 1836)

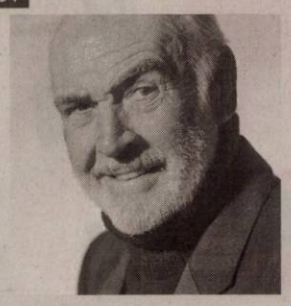

Sean Connery

1917 S-a născut Ion Diaconescu, preşedinte de onoare al PNŢCD

1930 S-a născut Sean Connery, actor britanic

1936 S-a născut Sebastian Papaiani, actor român

1966 Lansarea misiunii „Apollo 3"

1971 S-a născut Claudia Schiffer, top-model

BINE AŢI VENIT!

Ursoi Sonia Andreea

AU PLECAT DINTRE NOI

Dudaş Sinesie (1943), Cismaşiu Ioan (1962), Alupoaiei Fabian (1980), Iancu Maria (1922)

anunţurile de deces se publică gratuit

TELEFOANE UTILE

☎INFORMAŢII TELEFONICE: 118.932; ☎ROBOT: 1958; ☎APEL UNIC DE URGENŢĂ: 112; ☎PRIMĂRIA ARAD: Program de relaţii cu publicul, luni-vineri 8-20. Tel.: 0257/284.744; tel. centrală: 0257/281.850; ☎S.C. E.ON GAZ ROMÂNIA - Sucursala Arad: 0357/403.321; ☎DERANJAMENTE ELECTRICITATE: 0257/929; ☎INFORMAŢII CFR: 0257/231.777; ☎PROTECŢIA CONSUMATORULUI: 0257/257.049; ☎GOSPODĂRIREA COMUNALĂ ARAD S.A.: 0257/270.352; 0729-009.033; 0257/270.352; ☎POLIŢIA DE FRONTIERĂ: 1959; SC CET (Dispecerat şi intervenţie termoficare): 0357/412.244.

SUDOKU

REGULI: În fiecare bloc sunt câteva cifre între 1 şi 9, stabilite dinainte. Acestea trebuie completate cu cifrele lipsă, în aşa fel încât fiecare număr să figureze o singură dată. De asemenea, cifrele de la 1 la 9 trebuie să figureze o singură dată atât pe rândurile orizontale cât şi pe coloanele verticale ale celor nouă blocuri luate împreună.

ÎNCEPĂTORI

			6	9	1	8		3
			7			6	1	9
		6		5	8	2		
7	6				2		9	
4		5		1		7		
3		9	5		7	4		
5	8	1		4	3			7
	4		1					2
6	3					1	4	5

AVANSAŢI

	3		6			4	5	
4				2		6		7
5				4				
	6	2			9		8	
				8				
	8		7			2	1	
				7				9
8		1		6				3
	5	9			1		4	

Soluţiile jocurilor din numărul precedent:

ÎNCEPĂTORI

6	3	7	2	5	8	1	4	9
9	5	8	7	1	4	6	3	2
2	4	1	6	9	3	8	7	5
4	9	5	8	7	2	3	1	6
3	1	6	9	4	5	7	2	8
8	7	2	1	3	6	9	5	4
1	2	3	4	8	9	5	6	7
5	8	4	3	6	7	2	9	1
7	6	9	5	2	1	4	8	3

AVANSAŢI

2	9	8	3	1	6	7	4	5
7	6	1	5	4	9	8	3	2
4	3	5	7	2	8	6	9	1
8	1	4	2	9	7	5	6	3
6	7	3	1	8	5	9	2	4
5	2	9	4	6	3	1	8	7
1	8	7	6	3	4	2	5	9
3	5	6	9	7	2	4	1	8
9	4	2	8	5	1	3	7	6

UNDE MERGEM în Arad

CINEMA

DACIA „Salt" (SUA), orele 14; 17; 20.

ARTA „Cod galben de crimă" (Italia, SUA) orele 15; 17.30; 20.

EXPOZIŢII

GALERIILE DE ARTĂ „DELTA": Expoziţie jubiliară a Atelierului Internaţional de Artă „Almási Béla" (9-17)

GALERIA DE ARTĂ „ALFA" (B-dul Revoluţiei, nr. 90): Expoziţie de pictură Julian Chiu şi Julia Chiu (9-17)

MUZEUL DE ARTĂ ARAD (str. Gh. Popa 2-4, et. II - Sala Ovidiu Maitec): Patrimoniul arhitectural al Aradului – încotro?- expoziţie de fotografie şi desen (str. Gh. Popa 2-4, et. 2) (9-17).

SALA CLIO (str. Horea, nr. 8): Expoziţia artiştilor din Pecs (9-17)

COMPLEXUL MUZEAL ARAD (Palatul Cultural, Piaţa G. Enescu 1): Expo cu fluturi „ARMONII CROMATICE II" (orele 9-17)

MUZEUL DE ARTĂ ARAD (str. Gh. Popa 2-4, et. II): Expoziţie de artă fotografică a Atelierului foto „Marvany" din Bekescsaba (9-17).

GALERIILE „TURNUL DE APĂ" Expoziţia de pictură „Abstract-Painting" a artistului plastic Mihai Bâgu (9-17)

MUZEUL ORĂŞENESC LIPOVA Expoziţie de icoane şi obiecte bisericeşti „Colecţia Ştefan Crişan" (orele 9-17)

TEATRUL VECHI (str. Gh. Lazăr): „Experiment sintetic G", expoziţie de pictură a artistului arădean Laurian Popa (orele 9-17)

GALERIA TAKACS: (str. Lucian Blaga): „Armonia culorilor" de Flory Takacs (9-17).

GALERIA JELEN: Expoziţie de pictură „Spirite şi culori" a artistului plastic arădean Bogdan Tzigan (9-17)

SĂNĂTATE

CABINET GINECOLOGIC: Arad, B-dul Decebal nr. 11 (lângă Hotel Aradul). EFECTUĂM: TEST PAP, ECO VAGINAL, CHIURETAJ. Programări la telefon: 0727.008.794.

MEDLINE SERVICE - injecţii, pansamente, perfuzii, recoltări analize la domiciliu, 7 zile din 7. Tel. 0257.338.578; 0728.285.762; 0728.285.760.

PIEŢE, TÂRGURI

Azi este zi de piaţă la Păncota, Beliu, Buteni, Şiclău, Macea, Vânători, Pecica, Şiria şi zi de târg la Beliu şi Buteni.

Mâine, joi, este zi de târg săptămânal la Curtici, Sebiş, Cermei, Săvârşin, Secusigiu, Zerind.

HOROSCOP

BERBECUL (III.21.-IV.20.)

Este posibil să pierdeţi o sumă importantă. Vă recomandăm să vă păstraţi calmul şi nu luaţi nimic în tragic. Evitaţi discuţiile în contradictoriu cu partenerul de viaţă!

TAURUL (IV.21.-V.20.)

Sunteţi afectat serios de pierderea unei sume mari într-o afacere nerentabilă Traversaţi o perioadă în care aveţi impresia că nu vă reuşeşte nimic şi că sunteţi înconjurat de duşmani.

GEMENII (V.21.-VI.21.)

Puteţi lămuri toate neînţelegerile cu partenerul de viaţă, cu ajutorul unei persoane din anturaj. Vă sfătuim să aveţi încredere în sfaturile sale şi să vă temperaţi orgoliul.

RACUL (VI.22.-VII.22.)

Nervozitatea vă poate pune în situaţii delicate acasă şi la serviciu. S-ar putea să vă fie greu să vă stăpâniţi. Nu este exclus să vă meargă prost în afaceri. Ar fi bine să le amânaţi.

LEUL (VII.23.-VIII.23.)

Dimineaţa s-ar putea să renunţaţi la o călătorie în interes personal, din cauza unor neînţelegeri cu o persoană mai în vârstă din familie. Vă sfătuim să nu vă ambalaţi.

FECIOARA (VIII.24.-IX.23.)

Dimineaţa primiţi o veste bună în legătură cu o moştenire care vi se cuvine. Este posibil să vă schimbaţi programul. Vă recomandăm să evitaţi întâlnirile de afaceri.

BALANŢA (IX.24.-X.23.)

Dimineaţa aflaţi că o rudă apropiată a suferit un accident şi vă schimbaţi planurile complet. Sunteţi nevoit să faceţi cheltuieli suplimentare, deşi nu staţi prea bine cu banii.

SCORPIONUL (X.24.-XI.22.)

Dimineaţa aveţi de rezolvat multe probleme legate de o afacere. Păstraţi-vă calmul şi nu vă grăbiţi! Petreceţi seara alături de persoana iubită, într-o atmosferă plăcută.

SĂGETĂTORUL (XI.23.-XII.21.)

S-ar putea să vă confruntaţi cu probleme care s-au acumulat în ultima perioadă. Vă sfătuim să nu cedaţi şi să căutaţi soluţii. Lăsaţi pesimismul şi rugaţi prietenii să vă ajute!

CAPRICORNUL (XII.22.-I.20.)

Dimineaţa aveţi senzaţia că persoana iubită vă neglijează foarte mult şi simţiţi nevoia să primiţi sfaturi şi încurajări. Vă recomandăm să fiţi mai sociabil, pentru că riscaţi să deterioraţi relaţiile.

VĂRSĂTORUL (I.21.-II.20.)

Începeţi ziua cu o senzaţie de oboseală şi nu sunteţi prea comunicativ. Vă sfătuim să evitaţi activităţile în care trebuie să vă concentraţi intens. Limitaţi-vă la activităţi de rutină.

PEŞTII (II.21.-III.20.)

Aveţi şanse să primiţi o sumă importantă, probabil dintr-o colaborare. Nu este momentul să investiţi, pentru că s-ar putea să ieşiţi în pierdere. Evitaţi şi călătoriile!

„Jurnal arădean" vă ascultă

Între orele 11 - 13, la telefonul 0257.280943, redactorul nostru vă stă la dispoziţie.

ARAD. T.Floare, Arad, exprimă nemulţumirea locuitorilor de pe str. Corbului pentru faptul că, de opt luni, maşinile de salubrizare nu intră pe stradă, să preia gunoiul, iar oamenii sunt nevoiţi să-l care până pe str. Poetului. E drept o vreme s-a lucrat la drum, dar acum e pietruit şi urmează să fie asfaltat. Ca atare, cetăţenii de acolo solicită ca maşinile să intre pe stradă şi să preia gunoiul menajer.

Nicolae M., Arad, întreabă dacă în UE mai există oraş ca Aradul, care să nu aibe un WC public. Şi dacă ar mai exista, ideal ar fi să avem noi.

M.T., Arad. Pentru sinistraţii din Moldova nu se mai colectează haine, în schimb se acceptă donaţii, în cadrul proiectului „Arădeni pentru arădeni", la centrele de zi pentru vârstnici, din municipiu.

Plt.adj Vasile Drăgan, întreabă Centrul Militar Arad, prin intermediul nostru, dacă se impozitează pensiile ofiţerilor în rezervă şi retragere. Comandantul Centrului Militar, lt.col. Relu Burtea, spune că la nivelul CM nu există precizări cu privire la acest lucru.

JA -T.M.

CURS VALUTAR

DENUMIREA VALUTEI	BNR	BCR		BRD		San Paolo IMI Bank		Banca Românească		Banca Romexterra		Alpha Bank		Casa de schimb LUXOR	
		C	V	C	V	C	V	C	V	C	V	C	V	C	V
Euro	4,22	4,18	4,29	4,15	4,30	4,19	4,26	4,21	4,26	4,20	4,28	4,17	4,29	4,19	4,23
Dolar SUA	3,32	3,29	3,44	3,27	3,41	3,31	3,37	3,33	3,38	3,31	3,41	3,27	3,42	3,27	3,32
Forint	0,0150	0,0143	0,0154	0,0139	0,0156	0,0145	0,0155	-	-	0,0147	0,0156	-	-	0,0150	0,0154
Gram aur	131	93,80													

Vremea

Miercuri, 25 August

www.aradon.ro

18° LA ORA 6 — Temperaturile se vor situa între 15 şi 18 grade. Vântul va sufla cu 16 km/h, dinspre N.

27° LA ORA 18 — Temperaturile se vor situa între 25 şi 27 grade. Vântul va sufla cu 20 km/h, dinspre NS

ZIUA PRECEDENTĂ

Arad	32° C	Umiditate:	51%
Lipova	32 °C	Presiune:	757mmHG
Chişineu- Criş	31° C	Precipitaţii:	0 %
Săvârşin	32° C	Vânt:	16 km/h
Sebiş	32 °C	Direcţie vânt:	S

SOARELE

Răsare: 06:43
Apune: 20:30

AZI

Temperaturile se vor situa între 13 şi 28 grade. Vântul va sufla cu 21 km/h, dinspre NS.

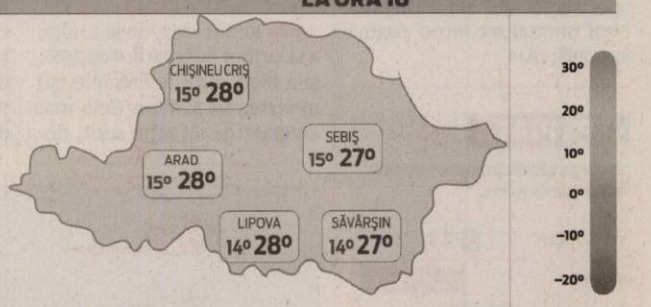

FAZELE LUNII

10. 08. · 16. 08. · 24. 08. · 01. 09.

MIERCURI	JOI	VINERI	SÂMBĂTĂ
15° 28°	12° 27°	13° 31°	16° 31°
însorit	însorit	însorit	averse

CALENDAR

Biserica ortodoxă: † Aducerea moaştelor Sf. Apostol Bartolomeu; Sf. Apostol Tit. **Biserica greco-catolică:** Aducerea moaştelor Sf. ap. Bartolomeu; Amintirea Sf. ap. Tit. **Biserica romano-catolică:** Ss. Ludovic, rege ; Iosif de Calasanz, pr.

PROGNOZĂ PENTRU TREI ZILE

Temperaturile minime vor fi cuprinse între 15 şi 16 grade, iar cele maxime între 27 şi 31 grade.

Temp.minime:	15 la 16° C
Temp.maxime:	27 la 31° C

JURNAL ARĂDEAN
Str. Poetului nr. 1C, Arad
Auditat de BRAT
Reclamaţii difuzare: 0257/ 228586

Director editor: Mircea Ţîşcă (8465)
Secretariat: 0257.281802 (centrala), fax - 0257.280655
Şef departament difuzare: Carmen Csordas
Marea publicitate: 0257.280904 (int. 8488); Mica publicitate: 0257.210775
Tiparul executat la: SC Inform Media SRL, Calea Torontalului, DN 6, km 5,7, Timişoara

Editor coordonator: Adriana Barbu (8410) Responsabil de număr: Tristan Mihuţa
Secretar general de redacţie: Gabriela Groza (8417) **Departamente: Eveniment:** Simona Butaru (8412), Monica Ardelean (8446), Alin Gherasim, Gerlinde Knap (8435); **Politic:** Tristan Mihuţa (8431), Simion Todoca (8425); **Economic:** Andreea Pintea (8419); **Cultură, Învăţământ:** Vasile Filip (8428); **Social:** Diana Duţu (8429); **Sport:** Daniel Scridon (8427), Adrian Hărţău (8433), Leo Sfâra (8434);
Tehnoredactare: Ghizela Şerban, Ramona Vidulescu
REDACŢIE : tel. 0257.281802 (centrala); fax 0257.280655 (int. 8490), 0257.281797 (int.8489); e-mail:redactia.jurnalaradean@informmedia. ro, adevaruldearad@informmedia.ro, publicitate.jurnalaradean@informmedia.ro, publicitate.adevarul@informmedia.ro

O familie întreagă din Iran cu acte false la frontieră

TURNU. Polițiștii de frontieră de la Turnu s-au confruntat cu un caz mai rar întâlnit. În timpul serviciului, aceștia au depistat o familie întreagă formată din patru membri (mamă, tată și doi copii) care au prezentat la control acte false. Cei patru s-au legitimat cu permise de ședere italiene. Polițiștii au constatat că documentele prezentate nu aveau elementele de siguranță, fiind false. Prinși în flagrant, cei patru au declarat că sunt din Iran și au vârste cuprinse între 11 și 48 de ani. Aceștia cumpăraseră actele cu 1.200 de euro și vroiau să ajungă în Occident. Polițiștii de frontieră continuă cercetările în vederea identificării persoanelor implicate în cauză, la finalizare urmând a fi luate măsurile legale ce se impun.

JA-A.G.

Milioane de euro pentru drumurile arădene

ARAD. Adrian Țolea, vicepreședinte al CJA, a participat, luni, la Timișoara, la Consiliul de dezvoltare regională a Regiunii 5 Vest. Sorin Maxim, președintele ADR Vest, a prezentat bilanțul și raportul de activitate. Adrian Țolea ne-a declarat că, în urma raportului, s-a constatat că Regiunea 5 Vest stă bine la toate Axele din cadrul Programului Operațional 2007-2013. „Este foarte bine la capitolul proiecte depuse și bine în ceea ce privește contractările. Județul Arad a depășit 200 milioane de euro în proiecte depuse, care înseamnă totalul a celor 88 de proiecte depuse pe cele 5 Axe. Un lucru de subliniat este faptul că proiectul privind Drumul Vinului de pe Axa 2, în valoare de 11 milioane euro, a fost aprobat, deși se afla pe lista de rezervă. Județul Arad se află pe primele locuri în ceea ce privește proiectele depuse cu un plus pentru axele care se referă la infrastructură, educație și patrimoniu cultural", a precizat vicepreședintele CJA Adrian

Adrian Țolea FOTO: FAN

Țolea. „În ceea ce privește județul Arad, sunt depuse proiecte în valoare de 205,77 milioane euro, în cele 88 de proiecte. Județul Arad stă cel mai bine la Axa 2 - Drumuri, cu 100,12 milioane euro proiecte depuse, peste media județelor din Regiunea 5 Vest, unde sunt contractate 25,39 milioane euro. De asemenea, la Centre sociale, Aradul are proiecte depuse în valoare de 5,70 milioane euro, iar pentru Structuri de sprijinire a afacerilor sunt depuse proiecte în valoare de 6,14 milioane euro", a declarat vicepreședintele CJA Adrian Țolea.

JA - S.B.

Cu plata încălzirii pe masă

Debranșații vor plăti încălzire la CET, iar în blocurile unde s-a făcut inventarierea, calculul consumului este diferențiat.

Facturarea căldurii iscă discuții încă înaintea sezonului rece FOTO:EPA

ARAD. Debranșații de la sistemul de încălzire centralizat vor plăti sume importante la CET, după ce o Ordonanță prevede cote exacte aferente părților comune între 30 și 50% din valoarea facturii pentru încălzire pentru iarna 2010-2011, așa cum vă informam de curând în Jurnal arădean. Reprezentanții conducerii Uniunii Locale a Asociațiilor Locative Arad (președintele Dorina Lupșe și vicepreședintele Vasile Arion) au făcut ieri o prezentare a legislației care prevede modalitatea de calcul a părților comune la încălzire.

Fără inventar - 50%

Noile prevederi legale iau în considerare mai multe situații distincte. În cazul blocurilor contorizate individual cu repartitoare, „în cazul nefinalizării inventarierii suprafețelor echivalente termice pe părțile comune până la începutul sezonului de încălzire 2010-2011, se admite numai pentru acest sezon utilizarea în calculele de repartizare a unei cote procentuale aferente părților comune de 30% din valoarea facturii pentru încălzire în lunile decembrie, ianuarie și februarie și de 50% în celelalte luni", informează Vasile Arion, vicepreședintele ULALA.

Mai mult decât atât, conform legii „cantitatea de energie termică aferentă consumului comun în condominii se repartizează proporțional cu cota indiviză și se achită de toți proprietarii, indiferent dacă sunt sau nu racordați la sistemul centralizat de distribuție a energiei termice".

Cu inventar - formulă

În cazul în care s-a făcut inventarierea, Ordinul 343 „stabilește repartizarea consumurilor de energie termică având la bază determinarea exactă a instalațiilor, a puterii și capacității acestora așa cum a reieșit din inventarierea lor cuprinzând toate modificările la zi. Inclusiv coloanele care s-au izolat ținând cont de materialele și modul de izolare efectivă. În acest mod, cota comună nu mai este determinată de adunarea generală, ci este o rezultantă exactă din calcule", subliniază reprezentanții ULALA, estimând că o astfel de inventariere costă până la 1.000 de lei pentru un imobil.

Fără repartitoare

Pentru repartizarea consumurilor de energie în cazul imobilelor fără repartitoare,

DESPRE PIERDERI

„Modalitățile de facturare în prezent practicate de CET Arad sunt defavorabile consumatorilor astfel: pe încălzire - pierderi la transport de 30 % încălzind pământul, date exacte necomunicate nici acum de CET, deși ne-am adresat în patru rânduri acestora; mod de calcul netransparent la prețul de producție, lipsa diagramei de reglaj, la apa caldă – neinvestirea în contoare acc. care să facă posibilă plata numai a apei calde și nu a volumului de apă ce circulă pe coloana de apă caldă", subliniază conducerea ULALA.

> Primăria trebuia să investească în contoare performante la apa caldă
>
> **VASILE ARION**

„avem Ordinul 483/2008 a A.N.R.S.C. privind aprobarea Contractului Cadru de furnizare a Energiei Termice". Una dintre prevederile acestuia, însă, nu este luată în seamă la Arad, spun reprezentanții ULALA: „Există posibilitatea ca autoritățile publice locale să poată stabili închiderea instalațiilor individuale de utilizare a energiei termice, în cazul neplății utilității în cel mult 30 de zile de la scadența facturii".

SIMONA BUTARU
simona.butaru@informmedia.ro

Cartierul Poltura, primul la canalizare

ARAD. Constructorul care realizează lucrările de canalizare în cartierul Gai a solicitat, de curând, Primăriei Arad să accepte predarea unui tronson din investiția din această zonă. Este vorba de Poltura, zonă finalizată de constructor (cu excepția retușurilor). Primăria nu are, însă, de gând să accepte predarea lucrării oricum, ci a decis să pună anumite condiții. Totuși, conform contractului, Municipalitatea este obligată să preia lucrarea așa că evenimentul va avea loc în curând, după ce executivul se va asigura că lucrările sunt executate conform cerințelor. Rețeaua de canalizare de aici (Poetului, partea dinspre drumul de centură) poate fi deja folosită, fiind gata. Pe Poetului - partea dreaptă - există însă o listă cu neconformități, dar pompele pentru canalizarea menajeră și pluvială sunt deja montate. "Pluviala funcționează iar constructorul asigură în aceste zile mentenanța tehnică a canalizării", a precizat și Răzvan Popa, directorul executiv al Direcției Tehnice a Primăriei Arad.

Lucrările la canalizare aproape gata într-un cartier FOTO: JA

Directorul a mai precizat însă și faptul că pompele sunt montate și pentru canalizarea menajeră, dar încă nu s-a dat dreptul oamenilor să se branșeze pentru a se finaliza lucrarea în cele mai mici detalii (adică până se va asigura și aici mentenanța sistemului). În pofida acestui fapt, cum era de așteptat, doar trăim în România, câțiva dintre locatarii zonei s-au racordat la canalizare chiar dacă acest lucru nu le-a fost permis, complicând activitatea de la fața locului. „Când vom finaliza retușurile, le vom face invitație tuturor locuitorilor zonei să se racordeze definitiv. Dar doar atunci", a precizat Răzvan Popa. Momentul este, oricum, foarte aproape.

JA- A.B.D.

Controale intensificate

ARAD. Inspectori din cadrul Inspecției de Prevenire a ISU Arad, în colaborare cu reprezentanți ai Direcției de Sănătate Publică, vor desfășura, în următoarele zece zile, controale tematice privind apărarea împotriva incendiilor la toate unitățile publice sanitare din municipiu și județ, în baza ordinului comun al ministrului Administrației și Internelor și al ministrului Sănătății.

Se va urmări, cu preponderență, verificarea căilor de acces/evacuare, limitarea propagării incendiilor, exploatarea instalațiilor utilitare ale construcțiilor, asigurarea mijloacelor tehnice, sistemelor și instalațiilor de semnalizare și stingere, informează reprezentanții ISU Arad. **JA - S.B.**

Grenadă la o casă din Sânleani

ARAD. Echipajul pirotehnic din cadrul Detașamentului de Pompieri Arad a fost solicitat să intervină la Sânleani. Un locuitor își săpa fundația casei și a găsit muniție veche neexplodată. Specialiștii au constatat că este vorba despre o grenadă defensivă în stare perfectă de funcționare, provenind, cel mai probabil, din al doilea război mondial.

Grenada a fost ridicată de către pirotehniști. „Dorim să avertizăm populația cu privire la pericolul pe care îl poate genera manipularea acestui gen de muniție de către nespecialiști. În cazul identificării unor elemente de muniție, ele nu trebuie atinse. Oamenii trebuie să apeleze la specialiștii noștri", a declarat Sorina Ambruș, purtător de cuvânt al Pompierilor.

JA - A.G.

FERESTRE CARE ȘTIU SĂ ECONOMISEASCĂ
EURO JORDAN
Beneficiați de reduceri de până la 55%
+ 100% reducere pt. montaj
+ Super Spacer în fiecare fereastră
ATENȚIE REDUCERI
ATENȚIE OFERTĂ! JALUZELE, SITE INSECTE ȘI PERVAZURI LA PREȚURI AVANTAJOASE !!!
ARAD
Str. C. Coposu, Nr. 2, Ap.1
Tel./Fax: 0257 211 250
Mobil:0748 116 463
Mail: arad@eurojordan.com
WWW.EUROJORDAN.COM

Nou
Varice?
Tratament eficient şi modern !!
Tratăm varicele prin Scleroterapie Asistată Ultrasonografic (UGS) :
- fără operație chirurgicală
- fără anestezie – este nedureroasă
- fără cicatrici postoperatorii
- fără absența de la serviciu / concediu medical
- pacientul își poate desfășura activitățile zilnice obișnuite în câteva ore de la intervenție.

HEMOROIZI? FISURI ANALE?
TRATAMENT FĂRĂ OPERAȚIE
Sunt folosite cele mai noi tehnici practicate in Comunitatea Europeană:
- Investigațiile videocomputerizate
- Fototermocoagularea în spectru infraroșu
- Excizia cu unde de radiofrecvență

Colonoscopie și Ecografie Abdominală Gratuite în cadrul tratamentului!
10% reducere din costul tratamentului pentru pensionari
Arad: 0257 213 888
LaurusMedical clinics
www.laurusmedical.ro

„Simboluri care ne unesc”

Doi artişti plastici arădeni vor fi prezenţi într-o expoziţie în Torre Civica din Recanati - Italia.

ARAD. Asociaţia de prietenie româno-italiană „Pro Benemerenti”, în colaborare cu Asociaţia „Romanian Land” din Recanati, Italia, organizează în perioada 27 august - 16 septembrie, la Recanati, expoziţia de pictură sub genericul „Simboluri care ne unesc”. Expoziţia, desfăşurată în parteneriat cu primăria Recanati, este structurată pe patru secţiuni: • Întoarcerea la izvoare: Leopardi - Eminescu, poeţi naţionali; • Soarele de la Miezul Nopţii; • Pro Ecologia: Ultima frunză; • Artă sacră românească.Prime-le trei secţiuni sunt semnate de cunoscutul pictor arădean Dan Merişca, format la şcoala italiană de pictură, iar cea de a patra îi aparţine artistei Florina Liliana Catrina. Vernisajul expoziţiei va avea loc în 27 august ora 19, în Torre Civica din Recanati, în prezenţa oficialităţilor locale.

„Expoziţia de la Recanati, pusă sub genericul «Simboluri care ne unesc», are multiple semnificaţii, de la o asociere simbolică între cei doi poeţi naţionali, Leopardi şi Eminescu, surprinşi în manieră caravaggistă de pictorul Dan Merişca, la avatarurile luminii solare în emisfera nordică până la sensibilizarea opiniei publice faţă de problematica mediului ambiant. Nu în ultimul rând, secţiunea de artă sacră românească vine să reliefeze specificitatea spiritualităţii româneşti într-un loc de referinţă pentru cultura italiană”, a declarat dr. Antoniu Martin, directorul de proiecte al Asociaţiei Pro Benemerenti. **JA-V.F.**

rtistul plastic Dan Merişca

FOTO: FAN

RETEŢA ZILEI

Pulpe de pui la capac

INGREDIENTE: 4 bucăţi pulpe de pui, unt, sare, piper, verdeţuri aromate, usturoi, boia.

MOD DE PREPARARE: Avem nevoie de o crăticioară cu apă şi un capac termorezistent, pe care îl punem pe vas cu mânerul în jos. Pregătim pulpele. Pe sub pielicica lor punem unt. Le sărăm, piperăm şi le dăm cu toate cele. Le punem în capac, le acoperim şi lăsăm 30 de minute, să intre aromele în ele. Dăm la cuptor, la foc mediu. Se stropesc cu sosul lăsat. Dacă nu vreţi sosul format, îl puteţi scurge, iar pulpele vor deveni crocante. **Poftă bună!**

Pentru mai multe REŢETE intră pe **www.culinar.ro**

Invitaţie la drumeţie

ARAD. Cei care vor să petreacă o zi în Podgoriile Aradului sunt aşteptaţi sâmbătă, 28 august, în gara CFR Arad, la ora 7.20.

Trenul spre Păuliş pleacă din staţie la ora 7.50 iar întoarcerea e programată în aceeaşi zi la ora 18.25.

Traseul anunţat e: Păuliş - dealul Hotarului - sub vârful Capra - Valea Domnească - Ghioroc (circa 12 km).

În caz de timp favorabil, cei care doresc pot face o baie reconfortantă în lacul Ghioroc şi vor parcurge doar parţial traseul.

Conducător de grup: Marian Cristian (tel. 0771 521 166).

Cheltuieli de transport: 8 lei. Participanţii au nevoie de bidon cu apă şi pentru amatorii de înot, costume de baie.

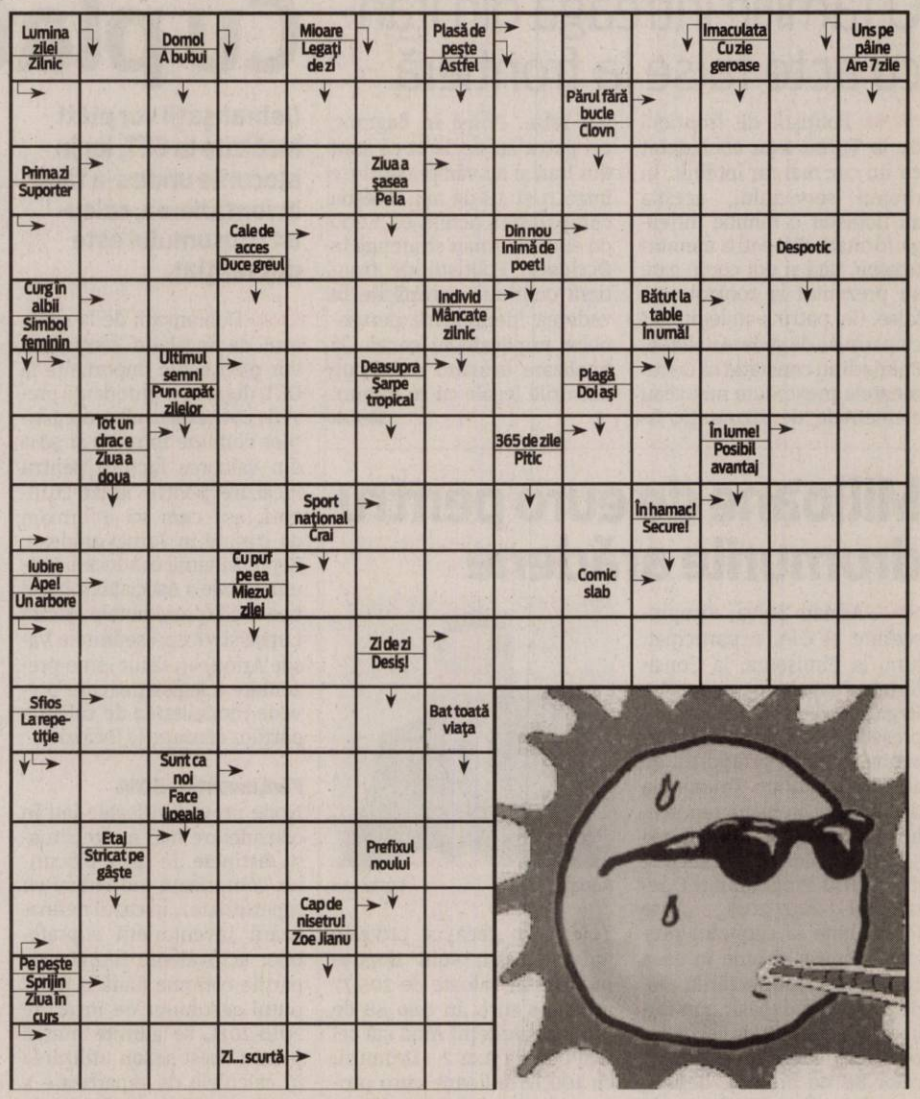

CONCURSUL „CUVINTE NOROCOASE”

ABONAT: ❑ DA ❑ NU

COMPLETEAZĂ INTEGRAMELE DIN PERIOADA 3-18 AUGUST 2010 A.C. TRIMITE CELE 14 INTEGRAME (ÎNTR-UN SINGUR PLIC ŞI CU UN SINGUR TALON) PÂNĂ ÎN 25 AUGUST 2010 LA SEDIUL REDACŢIEI NOASTRE, STR. POETULUI NR. 1C SAU PE B-DUL REVOLUŢIEI NR. 81. POŢI CÂŞTIGA UN APARAT ELECTROCASNIC. EXTRAGEREA VA AVEA LOC ÎN 26 AUGUST A.C.

JURNAL ARĂDEAN

NUME: .....

ADRESĂ: .....

.....

TEL .....

E-MAIL: .....

Programe TV Miercuri, 25 August

TVR 1

07:30 Cu 80 de tablouri...
08:00 Armăsarul sălbatic
08:30 Noah şi Saskia. (serial)
09:00 Pur şi simplu delicios. (reluare)
09:10 Vezi România! (r)
09:15 Noile Paradisuri. (r)
10:15 Dovadă de iubire. (s)
11:15 Fotbal. UEFA Champions League. (r)
12:15 Călător pe viaţă. (r)
12:50 Legendele palatului: doctorul Hur Jun. (r)
13:50 Amintiri din istorie
14:00 Telejurnal. Sport
14:45 Pur şi simplu delicios. (reluare)
15:30 Oameni ca noi. (r)
16:00 Convieţuiri (r)
17:00 Palatele lumii. (d)
17:30 Planeta arborilor. (d)
18:00 Reţetă pentru siluetă. (reluare)
18:30 Amintiri din istorie. (reluare)
18:35 Vezi România! (r)
18:40 Legendele palatului: doctorul Hur Jun. (s)
19:40 Învinge apele!
19:45 Sport
20:00 Telejurnal. Meteo
21:05 Studio fotbal UEFA Champions League
21:40 Fotbal. UEFA Champions League Play-off, retur (21:45) Meci 2
23:50 Studio fotbal UEFA Champions League
00:15 Telejurnal. Sport (criptat) Meteo
00:30 Fotbal UEFA Champions League. Play-off, retur Rezumatele zilei
01:30 Palatele lumii. (France Television) (r)
01:55 Planeta arborilor. (r)
02:25 Cântecul amintirii... amintirile cântecului. (r)
02:55 Reţetă pentru siluetă. (reluare)
03:20 Telejurnal. Meteo(r)
04:15 Dovadă de iubire. (serial, Brazilia, 2006) (r)
05:05 Carabinieri. (serial, Italia, 2001) Cu: Manuela Arcuri, Francesco Giuffri-

PRO TV

07:00 Ştirile Pro TV. Ce se întâmplă, doctore? Omul care aduce cartea
10:00 Foc şi pasiune. (r)
12:00 Tânăr şi neliniştit. (r)
13:00 Ştirile Pro TV
13:45 Un simplu caz de crimă. Regie: Steven Schachter (comedie, SUA 1999) Cu: William H. Macy, Adam Arkin, Felicity Huffman, James Cromwell, Julia Campbell
16:00 Tânăr şi neliniştit., ep. 3808 Povestea a trei familii care trăiesc în Genoa City, "Tânăr şi neliniştit" acoperă cele mai importante şi interesante teme ale vieţii moderne, pornind de la muzică şi carieră până la situaţii limită în care se ating teme extrem de actuale cum ar fi SIDA, alcoolismul, drogurile, religia, adoptiile, avortul.
17:00 Ştirile Pro TV. Vremea
17:45 Serviţi, vă rog! (r)
19:00 Ştirile Pro TV. Sport
20:30 Fantoma. Regia: Douglas Jackson (acţiune, SUA, 2001) Cu: Julie Lee, Michael Madsen, Cary-Hiroyuki Tagawa, Richard Hatch, James Hong. Sport
22:30 Ştirile Pro TV
23:00 Aventuri în lumea întunericului
00:00 Mesaje de dincolo
01:00 Fantoma. (r)
02:30 Ştirile Pro TV. (r)
03:30 Promotor. (r)
04:00 Ce se întâmplă, doctore? (r)
04:30 Apropo TV. (r)
06:00 Happy Hour. (r) O oră de veselie cu muzică live, dans, poveşti de viaţă deosebite, interviuri cu cele mai mediatizate vedete ale momentului, informaţii în premieră, dar şi întâmplări impresionante care se vor petrece

ANTENA 1

08:00 Matinal: Liber la vacanţă. cu Nicolle şi Alex
10:00 Xena: Prinţesa războinică
11:15 Studiu funebru. (poliţist, SUA 1972) Cu: Peter Falk, John Cassavetes, Blythe Danner, Pat Morita. Alex Benedict este un genial dirijor, dar are o periculoasa obsesie pentru o tinera si frumoasa pianista pe nume Jenifer Welles. Dupa o indelungata perioada, Jenifer devine satula sa tina secretul si ii da amantului ei un ultimatum: divortezi de sotia ta sau spun totul despre noi !
13:00 Observator. Meteo
14:00 Sfârşitul lumii. (prima parte) (acţiune, SUA 2005)
16:00 Observator. Meteo
17:00 Bun de cinste
17:45 Să te prezint părinţilor
19:00 Observator. cu Alina Petrescu Sport Meteo
20:30 Regele Şarpe. (thriller, SUA 2006) Regia: Griff Furst Cu: Jeremy London, Wendy Carter, Cleavant Derricks, Yancy Butler, Doug Dearth, Griff Furst, Sarah Skeeters. În anul 20 î.Hr., pe locul Libiei de astăzi, se afla Basilisk, un şarpe antic care îi atacase pe unul dintre liderii beduinilor şi pe fiul acestuia. Înapoi în zilele noastre, arheologii Harrison "Harry" McColl, Rudy Skeeters şi Sierra Martinez fac cercetări într-un site care se află în zona în care avusese loc atacul.
22:30 Observator. cu Andreea Berecleanu şi Andrei Zaharescu Sport Meteo
23:30 Eroii
00:30 Familia Bundy
01:00 Game show:

HBO

07:50 Tatăl meu, Romulus. Dramă, Australia, 2007. Cu: Eric Bana, Franka Potente, Marton Csokas
09:35 Îndoiala. Dramă, SUA, 2008. Cu: Meryl Streep, Philip Seymour Hoffman
11:20 Cursa spre Witch Mountain. Aventuri, SUA, 2009. Cu: Dwayne Johnson, Annasophia Robb, Alexander Ludwig
12:55 Pe platourile de filmare
13:25 Orice pentru dragoste. Comedie, SUA, 2009. Cu: Richard E. Grant, Carrie-Anne Moss, Johnny Pacar
15:00 Einstein şi Eddington. Dramă, Marea Britanie, 2008. Cu: David Tennant, Andy Serkis
16:35 Hannah Montana: Filmul. Comedie, SUA, 2009. Cu: Miley Cyrus, Billy Ray Cyrus
18:15 Grey Gardens. Dramă, SUA, 2009. Cu: Drew Barrymore, Jessica Lange, Jeanne Tripplehorn
20:00 Terminator – Salvarea. Acţiune, SUA, 2009. Regia: McG. Cu: Christian Bale, Sam Worthington, Anton Yelchin, Moon Bloodgood, Bryce Dallas Howard
21:55 Departe de câmpia în flăcări. Dramă, SUA, 2008. Regia: Guillermo Arriaga. Cu: Charlize Theron, Kim Basinger, Joaquim De Almeida, John Corbett, Jennifer Lawrence
23:40 Dacă nu mi-ar păsa. Thriller, SUA, 2007. Regia: Benjamin Cummings, Orson Cummings. Cu: Bill Sage, Roy Scheider, Susan Misner, Noelle Beck, Ronald Guttman
00:55 Fraţi vitregi. Comedie, SUA, 2008. Regia: Adam McKay. Cu: Will Ferrell,

CULTURAL

08:00 Istoria aproape (r) 08:30 Identităţi (r) 09:00 Toate vieţuitoarele mari şi mici (r) 09:55 Învinge apele! 10:00 Necunoscuţii de lângă noi (r) 10:30 Atlas (r) 11:00 Grădinile din sticlă realizate de Chihuly (r) 12:00 Jurnalul cultural (r) 12:55 Serate muzicale în Bucureşti (r) 13:55 Învinge apele! 14:00 Oameni de presă (r) 14:30 Acei oameni pasionaţi şi maşinile lor de epocă (SUA, 2004-2005) 15:05 Seara de dans contemporan (r) 16:30 Identităţi (r) 17:00 Nocturne (r) 18:00 Maestro Tenorul Franco Farina 18:55 Capodopere din Galeria de Artă Modernă Românească

AXN

07:00 The Amazing Race Asia III 08:05 Foc sălbatic I Dramă, SUA, 2005. Cu: Nicole Tubiola, Andrew Hoeft, Genevieve Cortese 09:00 Joan din Arcadia I Dramă, SUA, 2003. Cu: Joe Mantegna 10:00 The Amazing Race Asia III Reality Show, SUA, 2008. 11:00 Teleshop 12:00 Foc sălbatic I 13:00 Joan din Arcadia I 14:00 La limita imposibilului IV 15:00 La limita imposibilului IV 16:00 The Amazing Race Asia III 17:05 Foc sălbatic I 18:00 Joan din Arcadia I 19:00 La limita imposibilului IV 20:00 La limita imposibilului IV

B1

07:30 Documentar DW 08:00 Teleshopping 08:30 Nasul (r) 12:00 Ştiri cu Ioana Reit 12:30 Teleshopping 13:30 Documentar DW 14:00 Evenimentele zilei - Best of 16:00 Documentar DW 16:30 Documentar DW 17:00 Documentar DW 17:30 Documentar DW 18:00 6! Vine presa 20:00 Naşul cu Radu Moraru 00:00 Condamnaţii (r) 01:00 6! Vine Presa - O emisiune care sparge tiparele şi îmbină formatul clasic al programelor de ştiri cu divertismentul (r) 03.00

PRIMA TV

07:00 Camera de ras 07:30 Gazda de profesie SR (r) 08:20 Sport cu Florentina 08:30 Teleshopping 09:15 Nimeni nu-i perfect - serial 09:45 Marsul din Selma – drama, S.U.A. 11:45 Galileo 12:30 Teleshopping 13:15 Camera de ras 13:45 Teleshopping 14:30 Prima zi - reality-show 15:30 Nimeni nu-i perfect – serial (r) 16:00 Griffelkin – comedie, S.U.A. 18:00 Focus 18 19:00 Focus Sport 19:30 Gazda de profesie 20:30 Risc asumat – drama, S.U.A. 22:30 Trasnitii 23:15 Best Of Mondenii Show 23:30 Un detectiv cu greutatea: Ucigasul din Miami – film

PROCINEMA

07:45 Desene animate: Hi Hi Puffy Amiyumi (s) 08:45 Glorie şi onoare, partea I (istoric, Franţa / Italia / Germania / Belgia / Elveţia / Romania, 1985) 10:30 Desene animate: Laboratorul lui Dexter (s) 11:00 Desene animate: Tabăra Lazlo (s) 11:30 Happy Hour (redifuzare) 13:00 Teo (redifuzare) 14:15 Celebritate (s) 14:30 Prietenii tăi (s) (r) 15:30 Spitalul de urgenţă (s) 16:30 Un bărbat bun la toate (s) 17:00 Întâlnirea (acţiune, Romania, 1982) 19:00 Veronica Mars (s) 20:00 CSI New York (s) 21:00 Poză la minut (s)

ANTENA 2

06:15 Trăieste sănătos (r) 09:00 La hanu' lu' Tatu (r) 11:15 Punk'd (r) 11:30 Conferinta de presa (r) 13:15 Agentul VIP (r) 15:00 Traieşte Sănătos (emisiune prezentată de Simona Bălănescu) 16:45 It's show time (emisiune prezentată de Oana Mares) 18:00 La hanu' lu' Tatu 19:00 Punk'd 19:30 Răi da' buni (emisiune prezentată de Mihai Morar) 20:45 Conferinţa de presă 22:15 Agentul VIP 23:45 In căutarea adevărului (documentar, SUA) 00:45 Răi da' buni (r) 02:00 It's show

ACASĂ

05:30 Îngeraşul (s) 07:00 Îngeraşul (s) 08:15 Săracii tineri bogaţi (r) (s) 09:45 Legământul (r) (s) 11:15 Predestinaţi (r) (s) 12:30 Împreună pentru totdeauna (r) (s) 14:00 Marina (s) 15:30 Victoria (s) 16:30 Legământul (s) 17:30 Poveştiri adevărate 18:30 Împreună pentru totdeauna (s) 19:30 Săracii tineri bogaţi (s) 20:30 Predestinaţi (s) 21:30 Cealaltă faţă a Analiei (s) 22:30 Poveştiri de noapte - emisiune prezentată de Cabral şi Mircea Solcanu 23:30 India (s) 00:30 Poveştiri adevărate (r) Vremea de ACASĂ 01:30 Luna fermecată (s) 02:30 Poveştiri de noapte

CINEMAX

07:00 Prima primavera Dramă, Ungaria, 2009. Regia: Janos Edelenyi. 08:30 Evadaţii Poliţist, SUA, 1974. 10:30 Cei mai buni regizori de la Hollywood - Randal Kleiser 10:55 Lacrimile mamei mele Dramă, Germania, 2008. Regia: Alejandro Cardenas-Amelio. Cu: Adrian Goessel, Rafael Ferro, Erica Rivas, Fabian Busch, Alice Dwyer 12:30 Amal 14:20 Moştenirea Vanessei 15:45 Playlist pentru Nick şi Norah 17:15 Parfum de cedru 19:20 Fără vorbe 21:00 Vizitatorii - Viaţa lui Hildegard von Bingen 22:50 Nebunul 23:10 Bronson 00:40 Viaţa în camion

HALLMARK

08:00 Touched by an angel II 09:00 Crimele din Midsomer: Piste false La azilul de bătrâni Lawnside câteva dintre locatare mor subit, fapt care nu este ceva cu totul neaşteptat... 11:00 Un înger în familie Un bărbat văduv se întoarce împreună cu cele două fiice la vechea lor casă, pentru a petrece Crăciunul. 13:00 Amy I 14:00 Touched by an angel II 15:00 Crimele din Midsomer: Ziua judecăţii 17:00 Gossip 19:00 Amy I 20:00 Jordan 21:00 Foyle's war 23:00 Inspector Mom II:

ANTENA 3

06:00 Ştiri 07:00 Ştiri 07:05 În gura presei cu Mirecea Badea (r) 08:00 Ştiri 09:00 Ştiri 10:00 Ştiri 10:10 News Magazine 11:00 Ştiri 11:10 News Magazine 12:00 Ştiri 13:00 Ediţia de prânz 14:00 Ştiri 15:00 Ediţia de prânz 16:00 Ştiri 16:05 Bizbazar cu Moise Guran 17:00 Ştiri 17:05 Antena 3 Special cu Paula Rusu 18:00 Ştiri 18:45 La ordinea zilei cu Dana Grecu şi Radu Tudor 20:00 Ştirea zilei cu Gabriela Vrânceanu Firea 21:00 Subiectiv cu Răzvan Dumitrescu 21:45 Sinteza zilei cu Mihai Gâdea 23:00 Ştiri 23:05 În gura presei cu Mircea Badea

M1

06:50 Dimineaţa 10:00 Poveşti din Paris 10:50 Dedicaţii 11:45 Living 13:01 Ştiri 13:55 Vecinii 14:35 Hrvatska kronika 15:05 Ecranul nostru 15:35 Aşteptând Guvernul 16:05 Dimineaţa (rel.) 17:25 Jurnal regional 17:35 Ştiri 17:45 Poftiţi la un ceai! 18:50 Serial: Altă viaţă! 19:40 Serial: Fiicele lui McLeod 20:30 Ştiri, sport 21:00 Serial: Călăreţ în întuneric 22:10 Inspectorii (acţiune SUA) 24:00 Seara 0:25 Stiri 00:50 Poftiti la un ceai!

REDACŢIA NU ŞI ASUMĂ RESPONSABILITATEA PENTRU EVENTUALELE SCHIMBĂRI

DISCOVERY

10:00 Tehnici esenţiale de supravieţuire 11:00 Meseriii murdare 12:00 O pradă mortală 13:00 Cum se fabrică? 14:00 Vânătorii de mituri 15:00 Secundele dinaintea dezastrului 15:30 Secundele dinaintea dezastrului 16:00 Tehnologie extremă 17:00 Meserii murdare 18:00 Top Gear 19:00 Cum se fabrică diverse lucruri? Această serie ne arată cum se fabrică cele mai obişnuite şi mai prozaice lucruri. 20:00 Tehnici esenţiale de supravieţuire 21:00 Pescuit periculos 22:00 Cele mai dure

Ultima zi pentru depunerea declaraţiilor de asigurare

ARAD. Persoanele care obţin venituri din drepturi de autor sau alte venituri ocazionale sunt aşteptate la Casa Judeţeană de Pensii (CJP) Arad, pentru depunerea declaraţiilor de asigurare, conform Ordonanţei 58/2010 de modificare a Codului Fiscal.

Teoretic, astăzi este ultima zi în care pot fi depuse aceste declaraţii, în caz contrar aplicându-se amenzi de minimum 2.400 lei (24 de milioane de lei vechi)!

Documentele trebuie depuse la sediul CJP (str. Voluntarilor nr. 2A, vizavi de Kaufland), camera 11, între orele 8.00-15.00. „Îi aşteptăm pe cei care se găsesc în aceste situaţii, să vină oricând, căci ei vor fi serviţi cu prioritate" - spune Mihaela Vasil, director al CJP Arad.

Dosarul care trebuie depus la Casa de Pensii trebuie să conţină o copie după cartea de identitate, certificat de înregistrare fiscală pentru persoanele fizice autorizate, copie după decizie de impunere de la circa financiară unde este înregistrată persoana cu venituri suplimentare şi declaraţie pe propria răspundere că deţine venitul menţionat în declaraţie. Declaraţiile se depun până la data de 25 a lunii pentru luna anterioară. Dacă nu se fac venituri, trebuie anunţat. **JA-D.D.**

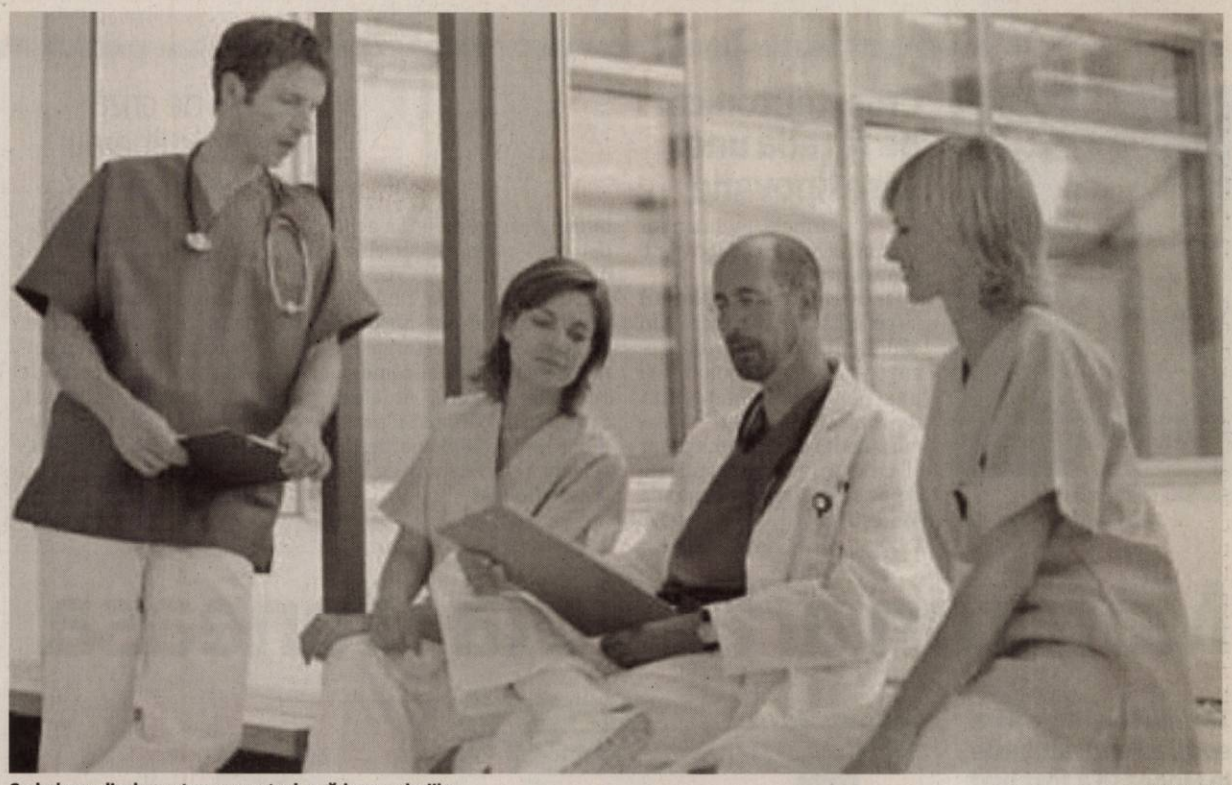

Cadrele medicale sunt preocupate de scăderea salariilor FOTO: FAN

Mai puţin pentru cei mai mulţi

Salariile angajaţilor din unităţile spitaliceşti arădene au scăzut, în iulie 2010, cu cel puţin 25%.

ARAD. Cel puţin deocamdată, scăderea veniturilor este mai puternic resimţită la Spitalul Judeţean decât la Municipal. Asta tocmai pentru că aici s-a aplicat (şi) măsura reducerii la minimum a sporurilor variabile.

Deşi Spitalul Municipal are (încă) probleme în privinţa transferului către administraţia locală (probleme datorate situaţiei financiare), veniturile angajaţilor au scăzut doar cu 25%. „Problema noastră este că am vrut să fim prea corecţi. Am organizat acel referendum pentru reducerea sporurilor variabile, dar sindicatele nu au fost deloc conciliante. Deşi am propus această măsură pe perioadă determinată, până în decembrie, sindicaliştii nu au acceptat nici măcar o zi. Au fost extrem de impulsivi, ameninţându-ne că ne vor da în judecată" - explică dr. Teodora Olariu, manager al Spitalului Municipal Arad. Ea admite însă că, începând de la 1 septembrie, sporurile vor fi reduse, probabil, şi la unitatea pe care o conduce „pentru că Legea 69 ne permite să luăm această măsură".

Salarii, la Municipal

Salariile majorităţii asistenţilor medicali de la Municipal variază între 1.300 şi 1.700 de lei. Dar sunt şi cazuri când veniturile cadrelor medicale medii depăşesc 2.000 de lei. Şi chiar mai mult: asistentul/a şef(ă) de la Pneumologie, de exemplu a câştigat, în iulie 2010, exact 3.294 lei - adică mai mult decât medicul şef de secţie de la Cardiologie (3.029 lei)! Venitul acestuia din urmă a scăzut cu 1.000 de lei faţă de aprilie 2010. De o reducere mai puţin semnificativă vorbim în cazul medicului şef de secţie de la Pneumologie: graţie acordării sporurilor la nivel maxim, salariul net al acestuia a scăzut cu doar 423 de lei (de la 6.002 lei 5.579 lei).

În ceea ce priveşte venitul net al managerului de la Municipal, acesta a scăzut de la 6.270 lei în aprilie, la 5.675 lei în iulie. Dar, în ciuda reducerilor generale, s-a înregistrat şi o creştere de salariu la nivelul conducerii spitalului: venitul directorului financiar contabil a crescut de la 3.494 lei în aprilie, la 4.328 lei în iulie!

Exemple de la Judeţean

O situaţie (cel puţin) ciudată întâlnim şi la Spitalul Judeţean. Pe statul de funcţii aferent lunii iulie 2010 apare o poziţie nouă faţă de documentul similar din aprilie 2010. La capitolul „conducere spital", posturilor de director medical, director îngrijiri şi manager i s-a adăugat unul nou: director TESA. Situaţia devine şi mai ambiguă când priveşti salariile nete din dreptul acestor funcţii: directorul TESA a câştigat 7.492 lei, adică mai mult cu 46% decât managerul Judeţeanului! Contactat telefonic, dr. Bogdan Totolici, manager al spitalului, nu a putut să explice - pe moment - situaţia.

Am mai putea remarca faptul că salariul net încasat de managerul Judeţeanului în iulie 2010, a scăzut de la 6.794 lei (cât a fost în aprilie) la 5.098 lei. Iar acest câştig este mai mic chiar decât salariul managerului de la Spitalul Municipal!

În ceea ce priveşte salariile asistenţilor medicali, cele mai multe se situează în jurul a 1.500 lei, dar sunt şi câştiguri de doar 800 de lei în rândul acestora. Frapante sunt veniturile nete ale medicilor rezidenţi. Dacă cei din anii IV-V se pot lăuda cu câştiguri de 1.200-1.400 de lei, rezidenţii din primul an au, în majoritate, salarii de 725 de lei!

DIANA DUŢU
diana.dutu@informmedia.ro

MATERNUL, ÎN GRAFIC

Şi salariile angajaţilor Spitalului Matern au scăzut cu 25%. „Am mai avut şi pensionări, şi plecări din spital, astfel că cheltuielile de personal reprezintă 67-68% din totalul cheltuielilor. Ne încadrăm, aşadar, în limita de 70% impusă prin ordonanţă de guvern" - precizează dr. Sorin Prişcă, manager al Maternităţii arădene. Salariul net al managerului a fost, în iulie 2010, 1.895 de lei, în condiţiile în care unele asistente medicale din Matern au câştigat mai mult.

ⓘ Pentru mai multe POZE intră pe **www.aradon.ro**

ACCENTE

Tristan Mihuţa

Mai mult decât o fatalitate

Mai întâi e fatalitatea. Ca atunci când treci printr-un anume loc şi, tocmai atunci, îţi cade o ţiglă în cap ori urcă o maşină pe trotuar. Tocmai atunci şi tocmai ţie să şi se întâmple. Aşa şi cu asistenta de la Maternitatea din Giuleşti - infernul s-a declanşat tocmai când a plecat din salon, nici mai devreme, nici mai târziu, adică nu în vreme ce s-ar fi aflat în salon, ca să poată da alarma şi să evite dezastrul.

> În România, chefurile în timpul serviciului sunt ceva obişnuit... Şi totul, cu acordul, ba chiar şi cu participarea şefilor.

Dar nu e vorba doar de fatalitate. Ci şi de indisciplină. Indisciplina asistentei care nu avea voie să lase nesupravegheat salonul cu cei 11 bebeluşi. Indisciplina celorlalte cadre medicale, care s-au strâns să chefuiască, sub pretextul că sărbătoresc o Mărie. Stiu, nu este ceva nemaintâlnit. În România, chefurile la locul de muncă şi în timpul serviciului sunt ceva obişnuit şi cunoaştem destule cazuri în care aceste chefuri au sfârşit în orgii şi destrăbălare. Şi totul, cu acordul, ba chiar cu participarea şefilor.

Şi nu este totul. O cauză determinantă pentru dezastrul în care cei 11 bebeluşi au fost „prăjiţi" inuman, într-un salon în care temperatura urcase la 200 de grade Celsius, este iresponsabilitatea generalizată. La noi, ordinea, organizarea şi responsabilitatea se mimează doar. Aş putea paria că în orice unitate, indiferent de profilul acesteia, oamenii sunt nepregătiţi pentru a face faţă unor incendii. Se întocmesc acte formale, se desemnează responsabili, unii mai şi semnează, dar, la o adică, habar nu au ce să facă. Lipsă de responsabilitate au dovedit şi cei care au lucrat la aparatele de aer condiţionat şi nu au izolat firele. La fel cel care trebuia să facă recepţia lucrării şi să constate că, vorba românului, s-a făcut lucru de mântuială. Să nu mai vorbim de conducerea spitalului, care trebuia să doteze salonul cu detectoare de fum. Sau de Guvernul Boc, care a lăsat spitalele, Sănătatea, în general, mai nefinanţate ca oricând.

În consecinţă, fatalitatea a jucat un rol minor. Drama de la Maternitatea Giuleşti este consecinţa actelor unor oameni iresponsabili. De fapt, o consecinţă a unui şir nesfârşit de acte şi gesturi iresponsabile este şi această criză în care ne-am scufundat. Cum ar veni, la aşa oameni, aşa viaţă, aşa întâmplări.

tristan.mihuta@informmedia.ro

Formulare modificate

ARAD. Direcţia Generală a Finanţelor Publice Arad anunţă noi modificări impuse de mărirea taxei de valoarea adăugată: „în conformitate cu prevederile OPANAF nr. 2245/2010 a fost modificat formularul 300 „Decont de taxă pe valoarea adăugată", iar prin OPANAF nr. 2238/2010 a fost modificat formularul 100 „Declaraţie privind obligaţiile de plată la bugetul de stat". Mai exact, specialiştii de la finanţe susţin că prin dispoziţiile „Ordonanţei de urgenţă a Guvernului nr. 58/2010 pentru modificarea şi completarea Legii nr. 571/2003 privind Codul fiscal şi alte măsuri financiar-fiscale, a fost modificată cota standard de taxă pe valoarea adăugată de la 19% la 24%. Având în vedere intrarea în vigoare începând cu data de 1 iulie 2010 a acestei prevederi, a fost necesară modificarea corespunzătoare a formularului 300 „Decont de TVA".

Aplicaţia informatică necesară pentru completarea acestor formulare se poate descărca de la adresa www.finantearad.ro, rubrica Programe utile.

Noile modele de formulare vor fi utilizate de către contribuabili începând cu obligaţiile de plată cu termen de declarare 25 august 2010. **JA-A.B.D.**

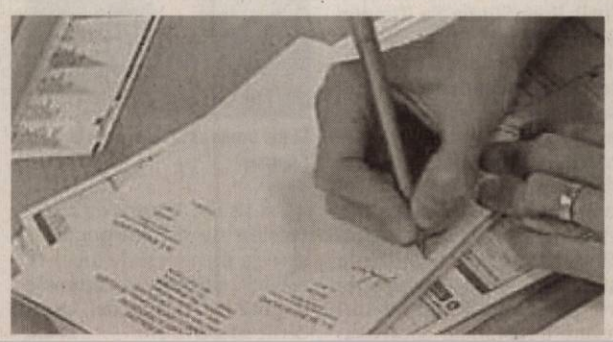

ANI, abandonată şi în acelaşi timp seducătoare

PSD nu a votat legea, liberalii au fost pentru, ca să nu fie acuzaţi că sunt contra interesului naţional.

ARAD. Liderii PNL şi PSD Arad sunt de acord cu deciziile conducerilor centrale faţă de votul la Legea ANI, atât preşedintele PNL, Ionel Ciupe, cât şi cel al PSD, Marius Lazăr, fiind de părere că hotărârile centrului trebuie respectate.

Ionel Ciupe, preşedinte PNL Arad

„Dacă la nivelul conducerii centrale s-a luat decizia ca parlamentarii noştri să voteze legea, cred că aceasta a fost poziţia cea mai potrivită. După părerea mea, dacă senatorii PNL ar fi fost contra, partidul ar fi fost acuzat că este împotriva interesului naţional. Pe de altă parte, senatorii noştri au dovedit că nu au de ce să se teamă de ANI, pentru că nu au ce ascunde. ".

Marius Lazăr, preşedinte PSD Arad

„Înţeleg că a fost o decizie colectivă la nivelul conducerii PSD, să asigurăm doar cvorumul, dar să nu votăm, iar aceasta trebuie respectată. Totuşi, dacă toate partidele s-ar aşeza la o masă şi ar conveni asupra unei formule pe care să o respecte toată lumea, s-ar rezolva mult mai simplu această problemă a ANI. Să supui mereu la vot o lege care ştii că poate fi contestată, ca neconstituţională, dă dovadă de neseriozitate". **JA-S.T.**

Prezenţă la târgul de inovaţii din Serbia

ARAD. Universitatea de Vest „Vasile Goldiş" , prin Incubatorul Tehnologic şi de Afaceri ITA GOLDTECH ARAD, va participa în perioada 26-27 august a.c., la Misiunea Economică organizată de Camera de Comerţ, Industrie şi Agricultură Timişoara, la Zrenjanin - Serbia, cu ocazia celei de-a XI-a ediţii a Târgului de Inovaţii, Cooperare şi Antreprenoriat - INOCOOP 2010. UVVG va fi prezentă cercetare ştiinţifică, premiate de către Academia Română de Ştiinţe, granturi şi proiecte strategice câştigate, centrele şi institutele în cadrul cărora se desfăşoară cercetări fundamentale şi aplicative. „Salonul va oferi Universităţii, prilejul de a intra în contact direct cu specialişti, reprezentanţi ai mediului de afaceri internaţional, ai autorităţilor locale şi nu în ultimul rând cu vizitatori", ne-a declarat

EVS NORMAN CONSULTING Anglia Filiala Arad
Recruteaza medici generalisti / chirurgi / urgente
pentru locuri de munca in Marea Britanie
CV-urile se trimit la e-mail: evsnormanconsulting@rdsar.ro
sau fax: 0257 228 824
Informatii suplimentare la tel: 0357 439 400
(H-328050)

Semnele unei civilizaţii
FOTO: DORIN OCNERIU

Cruci teutonice pe faţada unei case lipovane

LIPOVA. Urmele germanilor trăitori cândva la Lipova se păstrează şi azi.

Pe casele vechi, pe turnuri şi pe edificiile mortuare din cimitir, cei interesaţi de trecut pot găsi simboluri ale unui popor care a trăit alături de români pe aceste meleaguri. Astfel de simboluri sunt şi crucile teutonice stilizate de pe faţada casei din strada Mureşului. **JA-D.O.**

4

burse „Vasile Goldiş", a acordat prof. univ. dr. Aurel Ardelean, rector al UVVG, primarului Ioan Jura Dimitrie, pentru tinerii din Socodor, cu ocazia sfinţirii Bisericii Ortodoxe Române din comună. Totodată, rectorul Ardelean a decernat părintelui paroh Viorel Boţoc Diploma de excelenţă a Universităţii de Vest „Vasile Goldiş". **JA-D.A.**

Meniu de criză oferit de liberalii arădeni

ARAD. Şi la Târgul Meşteşugarilor de la Moneasa liberalii arădeni au deplasat un efectiv numeros, în frunte cu liderii judeţeni, primarii din judeţ etc. De această dată, i-au servit pe doritori cu un meniu de criză: pită cu untură şi boia. E drept, la nici 50 de metri distanţă, la corturile PNL, cătlanele cu tocăniţă şi fasole cu cârnaţi fierbeau la foc domol. **JA-S.T.**

Focarul de infecţie, de la piciorul podului. FOTO: DORIN OCNERIU

Sursă de poluare la piciorul podului vechi

LIPOVA. La piciorul podului pietonal dintre Lipova şi Radna, peste râul Mureş (podul vechi, cum îi spun localnicii), s-a strâns o mare cantitate de gunoaie aduse de apă: copaci, PET-uri, animale moarte etc. „Aceste gunoaie reprezintă o sursă de poluare a apei şi aerului care ar trebui înlăturată", spune dr. Cornelia Popescu, medic. **JA-D.O.**

Maraton artistic la Moneasa

Trofeul celei de-a 41-a ediţii a Festivalului de la Moneasa a fost luat de arădeanul Mădălin Chindriş.

Solitul Mădălin Ştefan Chindriş, din Şeitin, a cântat şi a încântat juriul FOTO: V.F.

MONEASA. Cei care au venit la sfârşit de săptămână în staţiunea Moneasa au avut parte de două zile frumoase, la propriu şi la figurat. În primul rând că a fost o vreme însorită, minunată pentru a petrece în mijlocul naturii. Apoi, că s-au putut bucura de arta populară autentică, în mai multe exprimări. Dacă sâmbătă, cei prezenţi în faţa Hotelului Parc şi pe aleea principală au admirat jocurile populare - prezentate de ansamblul „Spicul" din Olari şi ansamblul Marianske Lazne din Cehia - ori lucrările realizate cu migală de meşterii populari, duminică, spectatorii de la Teatrul de vară, a fost răsfăţaţi cu cântece populare din mai multe zone folclorice.

PREMIILE FESTIVALULUI

Premiile din acest an - asigurate de C.J.A., Primăria Moneasa şi ASTRA Vagoane Călători - au fost de: 1.000 lei la premiul I, 800 lei la premiul II, 500 lei la premiul III, şi câte 200 lei pentru cele două menţiuni.

13, în căutarea afirmării

Cea de-a 41-a ediţie a Festivalului-concurs interjudeţean al tinerilor interpreţi de muzică populară - organizată de C.J.A., Centrul Cultural Judeţean, Primăria Moneasa şi Orchestra „Rapsozii Zărandului" - a adus pe scenă 13 concurenţi, dornici de afirmare, din Arad, Hunedoara, Bihor, Timiş, Bistriţa-Năsăud şi Maramureş. Ei au prezentat în faţa publicului (care a îndurat cu greu căldura, căutând locurile cu umbră şi evitând băncile de la soare), două piese: o doină sau o baladă fără acompaniament şi un cântec de joc cu sprijinul Orchestrei „Rapsozii Zărandului", dirijată de maestrul taragotist Petrică Paşca. Juriul - format din Gelu Stan, folclorist şi realizator emisiuni la Radio Timişoara, prof. dr. Daniela Băcilă, realizator emisiuni Radio Timişoara, Adrian Ţolea, vicepreşedinte al C.J.A., Ana Maria Dumitrean, director Centrul Cultural Judeţean şi solista Lia Lungu - a avut o misiune dificilă în desemnarea laureaţilor. Dar, după recitalul artiştilor cehi din Marianske Lasne, membrii juriului au urcat, pe rând, pe scenă pentru a înmâna premiile: menţiuni - Anamaria Aurora Născuţiu (Bistriţa-Năsăud) şi Ciprian Ioan Pop (Timiş); premiul III - Ioana Angela Urs (Bihor);

premiul II - Paul Daniel Ananie (Maramureş). Premiul I şi trofeul acestei ediţii a fost obţinut de Mădălin Chindriş din Şeitin, judeţul Arad.

Spectacolul - prezentat de Izabela Vekas de la TV Arad - a continuat cu recitalul soliştilor arădeni - Ioana Luguzan, Voichiţa Suba, Tiberiu Crişan, Malvina Nagy, Cornelia Căprariu Roman - şi al invitaţilor ediţiei: interpreta bănăţeană (care cântă de mulţi ani în SUA) Lia Lungu şi Ionuţ Fulea cu formaţia sa.

> La Moneasa este unul dintre festivalurile cu cea mai veche tradiţie din ţară
>
> GELU STAN

Ecouri la final de ediţie

Am consemnat şi câteva impresii ale specialiştilor. „În fiecare an ne aşteaptă surprize plăcute. Descoperim cel puţin un talent care, dacă va fi bine îndumat, va deveni un nume în interpretarea cîntecului popular" (Gelu Stan); „Am fost extrem de fericită să-i ascult pe aceşti tineri talentaţi. Fiecare dintre ei meritau un premiu" (Lia Lungu); „Aici la Moneasa reîntâlnim cântecele de atâţia şi atâţia ani. Felicit «Rapsozii Zărandului» care este printre cele mai profesioniste orchestre din ţară" (Daniela Băcilă)

aradon.ro
Mai multe foto pe aradon

Paul Daniel Ananie, premiul II
FOTO: V.F.

Ioana Angela Urs, premiul III
FOTO: V.F.

Poliţişti arădeni şi maghiari au făcut controale pe DN 7

ARAD. Serviciul Rutier din cadrul Inspectoratului de Poliţie Judeţean (IPJ) Arad a organizat luni, între orele 09.00-16.00, acţiunea „TISPOL Speed", cu participarea reprezentanţilor Inspectoratelor de Poliţie din judeţele Bekes şi Csongrad-Ungaria. Acţiunea a avut loc pe tronsonul Nădlac - Arad şi a vizat îndeosebi controlul în trafic al conducătorilor auto prin folosirea unui număr mare de aparate radar pe un anumit segment de drum, în sistem releu/cascadă, prezentarea noii aparaturi folosite (Phyton, Autovision) şi realizarea unui schimb de experienţă cu privire la procedurile utilizate în materie, de poliţiştii români şi maghiari.

Activitatea s-a înscris în seria tradiţionalelor acţiuni comune pe linie de poliţie rutieră, realizate cu echipaje mixte româno-maghiare, reprezentând un exerciţiu practic anticipativ al modalităţilor de lucru viitoare în zona de frontieră internă, după aderarea României la spaţiul Schengen. **JA-P.S.**

„Omul orchestră", la Conop

CONOP. Ionel Şoimoşan este angajat la Primăria Conop, având un salariu brut de 600 lei, în mână luând puţin peste 450. Pentru acest câştig „fabulos" , este şef al serviciului voluntar pentru situaţii de urgenţă, inspector protecţia muncii, cadru tehnic PSI, responsabil de mediu. Până anul trecut primea spor de dispozitiv, însă nu îl mai primeşte, fiindu-i tăiat, deoarece nu (mai) are în subordine angajaţi, ci doar voluntari. Mai mult, trebuie să dea înapoi sporul pe trei ani de zile. „Eu chiar am fost în dispozitiv, mi-am petrecut şi Crăciunul şi Revelionul la Primărie, pentru că am avut cod galben", spune Şoimoşan, adăugând că „eu nu trăiesc din salariul de la Primărie, însă am colegi care nu au altă sursă de venit, aşa că nu ştiu cum se descurcă, după ce Boc le-a tăiat salariile". **JA-S.T.**

Ionel Şoimoşan FOTO : S.T.

Meşterul, elevele şi creaţiile lor FOTO: FAN

Meşteşuguri în Şcoala de vară de la Vladimirescu

VLADIMIRESCU. „În 2008, la Şcoala generală din Vladimirescu a luat fiinţă un atelier de tradiţii populare" - ne spune prof. Gabriela Buftea, directorul instituţiei. În acest atelier copiii aveau să facă diverse cusături cu motive populare, să încondeieze ouă, să se iniţieze în olărit şi pictură pe stică. „În 2009-2010, şcoala a intrat într-un parteneriat cu Centrul Cultural Judeţean care ne sprijină în activitate şi asigură baza materială", aflăm de la doamna director. Iar în acest an a avut loc, pentru prima dată, o Şcoală de vară la care au participat 15 fete. Atelierul a fiinţat acasă la meşterul popular Maria Aiftincăi, care le-a şi îndrumat: „Le-am învăţat să coase, în primul rând. Apoi am lucrat detaliat pe şerveţele, feţe de masă, prosopele. Urmează să lucrăm în războiul de ţesut unde vom face diverse lucrări cu motive populare".

De remarcat că Maria Aiftincăi a scos de curând şi lansat la Bucureşti cartea „Lucrul care se învaţă şi nu se uită pe viaţă". Iar câteva din aceste lucruri le-a învăţat şi pe fetele de la Vladimirescu, care şi-au prezentat creaţiile la „Târgul meşterilor populari" de la Moneasa. **JA -V.F.**

Sfinţită după renovare

SOCODOR. Biserica "Buna Vestire" din Socodor, a fost sfinţită de un sobor de preoţi condus de ÎPS Dr. Timotei Seviciu-Arhiepiscopul Aradului şi Episcop al Eparhiei Ortodoxe Române din Ungaria, părintele Siluan Manuilă. La eveniment a luat parte un număr foarte de credincioşi din comuna Socodor şi localităţile învecinate precum şi un număr însemnat de oficialităţi ale judeţului Arad, dar şi din Ungaria.

În anul 2005 au început lucrările la turla bisericii şi acoperiş, continuând cu refacerea picturii, schimbarea mobilierului , refacerea iconostasului şi a pardoselii. Anul acesta s-a refăcut exteriorul. Efortul financiar a fost de 758.831 lei. **JA-S.T.**

Biserica „Buna Vestire", în ziua sfinţirii FOTO: FAN

„Zilele Şepreuşului", ediţia III

ŞEPREUŞ. Pentru a treia oară, şepreuşenii se vor distra de ziua comunei, sărbătorită în 28-29 august. Chiar dacă nu este sigur că preşedintele Traian Băsescu va reuşi să participe, este ca şi sigură prezenţa ministrului Elena Udrea. Deasemenea, va fi prezent Înalt Prea Sfinţia Sa Timotei Seviciu, Arhiepiscop al Aradului, care va oficia mai multe slujbe religioase, urmând să fie dezvelite şi sfinţite mai multe obiective: troiţa în memoria victimelor rebeliunii din 1989, bustul memorandistului Ioan Veliciu şi două plăcuţe. Deasemenea, primarul Simion Incicău va prezenta stema comunei. Participanţii vor putea asculta comunicări legate de istoricul Şepreusului şi se vor bucura de spectacolele de muzică populară şi rock, precum şi de focul de artificii, expoziţia de animale şi produse autohtone, întrecerile sportive etc. **JA-S.T.**

Elena Udrea este aşteptată la Şepreuş FOTO: FAN

ACCIDENT AVIATIC

Şase străini, între care patru americani şi un japonez, figurează între cei 15 pasageri care se aflau la bordul avionului aparţinând unei companii nepaleze care s-a prăbuşit ieri după ce a decolat din capitala Katmandu, a anunţat un purtător de cuvânt al Ministerului de Interne.

FOTO: EPA

Asistenta de la Giuleşti, arestată

BUCUREŞTI. Asistenta Florentina Cîrstea, reţinută în urmă cu o zi pentru ucidere din culpă şi vătămare corporală gravă din culpă în legătură cu incendiul de la Maternitatea Giuleşti, a fost arestată preventiv pentru 29 de zile, după ce Judecătoria Sectorului 6 a admis, marţi, propunera procurorilor. Magistratul Lucreţia Postelnicu, de la Judecătoria Sectorului 6, a dispus emiterea unui mandat de arestare preventivă pe numele asistentei Florentina Cîrstea, pentru ucidere din culpă şi vătămare corporală gravă din culpă în legătură cu incendiul de la Maternitatea Giuleşti în care cinci bebeluşi au murit şi alţi şase sunt răniţi grav. Sentinţa poate fi atacată cu recurs la Tribunalul Bucureşti.

Jimmy Carter va efectua o vizită în Coreea de Nord

WASHINGTON. Fostul preşedinte american Jimmy Carter, intenţionează să viziteze Coreea de Nord, în curând, în cadrul unei misiuni cu scopul eliberării unui cetăţean american, în vârstă de 30 de ani, care este deţinut, din aprilie, în această ţară. Plecarea fostului preşedinte democrat american, laureat al Premiului Nobel pentru Pace, este o "problemă de zile", potrivit articolului. Statele Unite şi-au exprimat în mai multe rânduri îngrijorarea cu privire la sănătatea lui Aijalon Mahli Gomes, condamnat la opt ani de muncă forţată şi la plata unei amenzi în valoare de 700.000 de dolari, de către regimul de la Phenian, pentru că a traversat în mod ilegal forntiera nord-coreană, venind dinspre China. Aijalon Gomes, un fost profesor de limba engleză, în vârstă de 30 de ani, cunoscut pentru credinţa sa creştină, a fost arestat în ianuarie şi a fost condamnat în aprilie.

Jimmy Carter FOTO: EPA

Sursa: Mediafax

Legea ANI, adoptată de Senat

Prin noul text al Legii ANI se reintroduce termenul de trei ani în care Agenţia poate face verificări.

Textul adoptat ieri va fi trimis preşedintelui pentru promulgare, Senatul fiind Cameră decizională FOTO: FAN

BUCUREŞTI. Legea ANI a fost votată, ieri după-amiază, de plenul Senatului, cu 78 voturi „pentru" şi o abţinere, actul normativ fiind adoptat în forma propusă de Cameră, după ce senatorii au respins amendamentul privind exceptarea liderilor sindicali de la obligaţia de a depune declaraţii de avere.

Senatorii PSD nu au votat

Forma Legii ANI pe care Senatul a adoptat-o ieri este aceeaşi cu textul adoptat de Camera Deputaţilor, la propunerea Guvernului şi a Ministerului Justiţiei. În noua formă a Legii ANI se revine la la înfiinţarea comisiilor de anchetă de pe lângă Curţile de Apel, şi se stabileşte un singur formular al declaraţiei de avere, care, în forma în care va fi făcută publică va avea datele de identificare blurate, pentru respectarea deciziilor Curţii Constituţionale.

Formularul declaraţiei de avere va conţine date legate de bijuterii, conturi, case, singurul lucru care nu va apărea fiind adresa imobilelor.

Vor trebui declarate contractele derulate cu statul de către demnitari, în declaraţiile de interese. Textul adoptat ieri va fi trimis preşedintelui pentru promulgare, Senatul fiind Cameră decizională.

Amendamentul adoptat de Comisia juridică a Senatului, care elimina liderii de sindicate din sfera de aplicabilitate a Legii ANI, a fost respins de plen, astfel încât s-a menţinut forma adoptată de Camera Deputaţilor, care obligă şi preşedinţii, vicepreşedinţii şi trezorierii confederaţiilor sindicale să îşi declare averea şi interesele. La votul final, senatorii PSD nu au votat deloc, fiind însă prezenţi în sală.

Parlamentari asasinaţi

MOGADISHU. Doi bărbaţi purtând uniforme militare au pătruns, ieri, într-un hotel din capitala Somaliei, Mogadishu, unde au ucis cel puţin 15 persoane, după care s-au sinucis detonând explozibili, au anunţat surse oficiale.Între persoanele ucise se aflau mai mulţi parlamentari somalezi. Atacatorii s-au sinucis după ce forţele guvernamentale de securitate au încercuit hotelul Muna, potrivit unor jurnalişti aflaţi la faţa locului. Un bărbat înarmat şi un atacator sinucigaş cu bombă au pătruns într-un hotel, în Mogadishu", a declarat maiorul Barigye Ba Hoku. **Sursa: Mediafax**

ÎMPOTRIVA TRANSFERULUI DE DEŞEURI

Activiştii ai partid politic „Iabloko" într-o acţiune de protest în faţa ambasadei germane de la Moscova, Rusia. Protestatarii au cerut o interdicţie privind transferul deşeurilor nucleare din Germania în Rusia.

FOTO: EPA

SUA, îngrijorate de arsenalul Iranului

WASHINGTON. Anunţul iranian privind lansarea producţiei în serie a două vedete de asalt, la o zi după ce preşedintele iranian, Mahmoud Ahmadinejad, prezenta un avion bombardier fără pilot, „îngrijorează" Statele Unite, a declarat luni Departamentul de Stat.Iranul a lansat luni producţia în serie a două vedete rapide, care pot fi echipate cu lansatoare de rachete şi trimise în misiuni de patrulare sau operaţiuni de atac. Cu o zi înainte, preşedintele iranian prezenta un avion fără pilot, bombardier, cu o rază de acţiune de 1.000 de kilometri.

În pofida faptului că fiecare stat are libertatea să îşi asigure protecţia, Statele Unite sunt atente la „sistemele care pot să ameninţe în special ţările sau pacea şi stabilitatea regiunii", a declarat Crowley. Pentru a face faţă „capacităţilor (militare) în creştere ale Iranului din ultimii ani, am intensificat cooperarea cu alte ţări din regiune", a adăugat el. „Este unul dintre motivele care ne fac să credem că, dacă Iranul va continua în acest ritm, poate că se va simţi mai puţin în securitate, în cazul în care ţările din regiune se unesc pentru a contrabalansa capacităţile sale în creştere", a mai spus el. **Sursa: Mediafax**

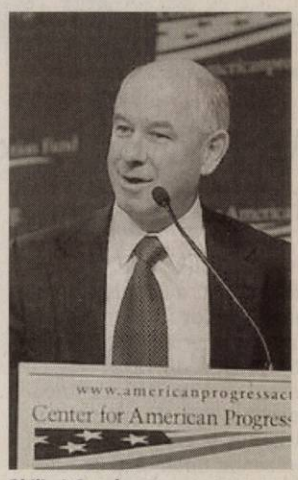

Philip J. Crowley FOTO: FAN

Rromii, o „pată" pe conştiinţa UE

Rrromii vor şi pot să se integreze dacă li se oferă oportunitatea, consideră Soros.

LONDRA. Rrromii au fost persecutaţi în Europa de secole, dar în prezent ei se confruntă cu o discriminare nemaiîntâlnită pe acest continent de la al Doilea Război Mondial, care pătează conştiinţa europeană, susţine George Soros într-un articol publicat ieri în ediţia electronică a cotidianului Scotsman.

Integrarea rrromilor

Stoparea activităţii infracţionale este o preocupare legitimă a Guvernului.

Dar expulzarea unor cetăţeni europeni pe baze etnice sub pretextul infracţionalităţii reprezintă o încălcare a directivei UE privind discriminarea rasială şi dreptul de a circula liber dintr-un stat membru în altul, precizează Soros, explicând că mai întâi ar trebui stabilită vinovăţia individuală printr-un proces.

Guvernul francez are dreptul să ceară măsuri pentru accesul la locuri de muncă şi dezvoltarea oportunităţilor rrromilor în ţările lor de origine, în special în România şi Bulgaria, care vor reduce presiunea asupra acestora de a se muta în alte ţări.

Ca răspuns la poziţia Franţei, şi Guvernul suedez a cerut o acţiune concertată a UE pentru integrarea rrromilor.

Rrromii vor şi pot să se integreze dacă li se oferă oportunitatea, consideră Soros, adăugând că aceştia continuă să migreze de-a lungul Europei pentru că se confruntă cu discriminarea şi lipsa locuinţelor. UE trebuie să recunoască faptul că natura paneuropeană a acestei probleme necesită o strategie efectivă de integrare a rrromilor, consideră el.

Sursa: Mediafax

Cseke: Descentralizarea nu e politică

BUCUREŞTI. Ministrul Sănătăţii, Cseke Attila, a declarat, ieri, în plenul Senatului, la dezbaterea OUG privind descentralizarea spitalelor, că acest proces nu este unul politic, Ministerul urmând să plătească toate arieratele înregistrate până la 30 iunie 2010. Cseke a afirmat descentralizarea spitalelor face parte integrantă din reforma în domeniul sănătăţii, după introducerea asigurărilor de sănătate şi reforma asistenţei medicale primare.

„Descentralizarea spitalelor înseamnă că oamenii vor putea decide pentru ei înşişi şi că aceste servicii sanitare publice vor fi aduse la un nivel cel mai de jos faţă de comunitate. Este o descentralizare făcută pentrru oameni", a spus ministrul. El a precizat că descentralizarea semnificativ numărul funcţiilor de conducere din spitale.

Cseke Attila, ministrul Sănătăţii FOTO: JB

JURNAL ARĂDEAN

Mare publicitate: zilnic de la 08.00 - 17.00
Telefon: 0257/280904 (interior 8488)

Mica publicitate: zilnic de la 08.00 - 18,00
Telefon: 0257/210775

Anunţurile de mica publicitate (pentru a doua zi) se primesc până la ora 15.00 la ambele sedii, cu excepţia anunţurilor de **deces,** care se primesc până la ora **18.00,** la sediul din Bd. Revoluţiei nr. 81.

A fost prins de polițiști FOTO JA

A condus un autoturism neînmatriculat

ARAD. Polițiștii din Vlaicu l-au depistat în trafic pe Gheorghe N., din Arad, de 26 de ani care conducea pe strada Giordano Bruno din municipiu un Opel Calibra neînmatriculat. Polițiștii au întocmit pe numele tânărului actele premergătoare dosarului de cercetare penală sub aspectul săvârșirii infracțiunii de conducere pe drumurile publice a unui autoturism neînmatriculat. **JA-A.G.**

26

de ani are Doina Alina G., din Arad, prinsă de polițiști în timp ce vindea țigări fără timbru. Oamenii legii au depistat-o în apropierea fostei piețe Fortuna în timp ce comercializa mai multe pachete de diferite mărci. Tânăra de 26 de ani a fost amendată cu suma de 1.000 de lei, iar țigările au fost ridicate în vederea confiscării, după cum spun polițiștii. **JA-A.G.**

Pieton accidentat din cauza neatenției

ARAD. Un accident stupid a dus la accidentarea unei persoane. În timp ce conducea dinspre Șiria spre Arad, Teodor M., de 59 de ani, a pierdut controlul volanului și a lovit o mașină care staționa în afara părții carosabile. În urma impactului, a fost accidentat ușor Gheorghe T., de 63 de ani, din Timișoara, care, în calitate de pieton, stătea lângă mașina staționată. Accidentul a avut la bază neatenția la volan.

Accident soldat cu un rănit FOTO A.G.

Amenzi pe bandă rulantă de la polițiști

ARAD. Polițiștii rutieri au aplicat 1.566 de sancțiuni contravenționale pentru încălcarea regulilor de circulație, în valoare de 11.200 lei, 145 de puncte penalizare, au reținut 13 permise de conducere și 11 certificate de înmatriculare. Agenții de ordine publică au dat 18 sancțiuni contravenționale, au aplanat șapte conflicte și au controlat 12 sisteme de pază. **JA-A.G.**

Au dus Aradul la 7010 metri

Echipa arădeană care a cucerit vârful Khan Tengri a revenit la Arad cu povestiri ieșite din comun.

ARAD. Expediția arădeană care a cucerit vârful Khan Tengri din Kazahstan (7010 m) s-a întors la Arad. Sergiu Jiduc și Aurel Sălășan sunt alpiniștii care au reușit să ajungă până în vârf, echipa fiind completată cu reprezentanți ai cluburilor „Explorer" și „Altitudine": Minerva Vincze, Claudiu-Virgil Ban, Ioan Filip, Ovidiu Găvănescu, Marius Orban și Sergiu Sârbu.

Escaladarea nu a fost deloc ușoară, după cum au subliniat tinerii alpiniști care au ajuns pe vârf. Întreaga echipă s-a confruntat cu probleme legate de avalanșe, căderi de pietre, temperaturi extrem de scăzute. „A fost mai greu decât mă așteptam. Vremea a fost deosebit de capricioasă", a spus Aurel Sălășan. Sergiu Jiduc și Aurel Sălășan au stat 6 zile la ultima tabără, până au prins „fereastra" de timp frumos, ceea ce înseamnă o probă de rezistență mentală, în primul rând, iar, ținând cont că au avut provizii de mâncare doar pentru patru zile, au fost nevoiți să pornească în escaladarea vârfului extrem de slăbiți. Sergiu Jiduc a precizat: „Am urcat opt ore. Am stat puțin pe vârf. Am avut hrană doar pentru patru zile, dar am raționalizat porțiile să ne ajungă o săptămână. În plus, a fost foarte frig, cred că au fost 30 de grade sub zero". Demn de remarcat este că Sergiu Jiduc este cel mai tânăr alpinist român care a escaladat vârful Khan Tengri. Minerva Vincze și Filip Ioan au ajuns pe vârful Chapaev, la 6.200 m. Minerva Vincze a fost victima unei avalanșe, care din fericire nu s-a soldat cu urmări grave. **JA - S.B.**

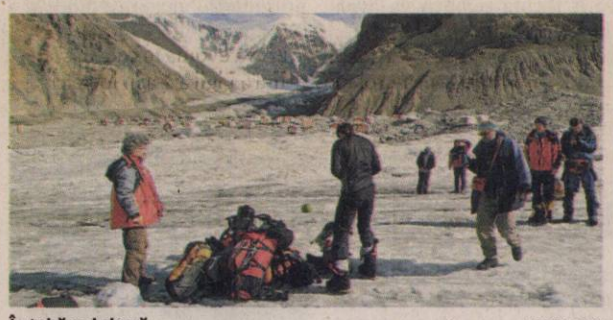

În tabăra de bază FOTO: FAN

Loc cu verdeață pentru Leo

Municipalitatea a demarat o lucrare de amenajare a unui spațiu verde chiar în poarta parcării lui Leo Aslău.

ARAD. Ancheta poliției a fost condusă de către comisarul Teofil Parasca, șeful serviciului de Ordine Publică a Poliției Municipale. Acesta a luat datele de contact ale tuturor muncitorilor care au spart asfaltul cu pricina și a făcut poze pentru o eventuală documentare a cazului. „Eu am depus plângere și la Poliție și aștept acum ca legea să fie respectată și să îmi fie permis accesul la proprietatea mea", a adăugat Aslău.

Șanțul săpat blochează accesul în parcarea de la Corleone FOTO A.G.

Actele, la secret

Deși este o lucrare a administrației locale, votată în ședința de consiliu local, șeful de șantier de pe strand nu a putut prezenta niciun act care să dovedească legalitatea lucrării. Leo Aslău a solicitat autorizația de construcție și, eventual, niște planșe care să demonstreze că spațiul verde va fi amenajat chiar la intrarea în parcarea lui. Șeful de șantier, Ion Cârnaț, i-a replicat acestuia că documentele pe care le solicită „sunt acte secrete, documente de serviciu". Același lucru i l-a spus și comisarului Parasca, susținând că documentele cu pricina nu sunt publice. Grav este, însă, faptul că asfaltul care acum este spart pe o suprafață destul de mare este nou-nouț, fiind turnat cu doar câteva săptămâni înainte. „Nu înțeleg sub ce formă legală sau morală Primăria folosește banii publici precum meșterul Manole, făcând lucrări peste lucrări în același loc, în timp ce la Arad, în spitale, nu sunt bani pentru medicamente. Orice om de bun simț poate constata ilegalitatea acestor lucrări care afectează și lezează direct dreptul la proprietate. Nu este corect din partea primăriei să antreneze în această răfuială personală bani publici și instituții publice", a ținut să precizeze Aslău.

LUCRARE AUTORIZATĂ

Corina Drăghici, purtătorul de cuvânt al Primăriei, a ținut să precizeze că această lucrare are toate autorizațiile necesare și continuă amenajarea zonei de acces pe strand. „Domnul Leo Aslău a încercat să blocheze muncitorii care lucrau în zonă. Oricum, i s-a asigurat accesul la proprietate prin altă parte", a precizat Corina Drăghici.

> Documentele lucrării sunt acte secrete, sunt secrete de serviciu
> ION CÂRNAȚ

ALIN GHERASIM
alin.gherasim@informmedia.ro

Moldoveni găsiți cu acte false în trenul spre Viena

CURTICI. Polițiștii de frontieră de la Curtici au depistat două persoane de sex masculin care au încercat să iasă ilegal din țară. Cei doi călătoreau cu trenul care circulă între București-Nord și Viena. La controlul de la graniță aceștia au prezentat două cărți de identitate românești, dar oamenii legii au constatat că acestea erau false. În urma cercetărilor s-a stabilit că cei doi sunt Vasile B., de 26 de ani, și Igor B., de 22 de ani, ambii din Republica Moldova. Cei doi vroiau să își caute de lucru în Occident. Polițiștii le-au întrerupt călătoria și le-au făcut dosare penale. **JA-A.G.**

Actele erau false FOTO JA

Peste 5.000 de solicitări la Poliție

ARAD. Polițiștii arădeni au fost solicitați să intervină la 5.321 de solicitări ale cetățenilor de la începutul anului și până în prezent. Dintre acestea, 3.562 au venit din mediul urban, iar 1.759 din mediul rural. În primele opt luni ale anului în curs oamenii legii au participat la 163 de executări silite, cea mai mare parte dintre acestea, 139, fiind în mediul urban. Conform datelor primite de la Inspectoratul de Poliție al Județului, polițiștii au executat 1.436 de mandate de aducere în fața instanței pentru persoane citate care nu s-au prezentat de bună voie la procese. În vederea încadrării ca paznici, au fost efectuate 117 verificări pentru persoanele care urmau să fie angajate ca paznici înarmați, 108 în mediul urban și nouă în mediul rural. „În cadrul activităților preventive, pentru neregulile constatate, efectivele de ordine publică au aplicat 10.327 de sancțiuni contravenționale", a declarat Camelia Tuduce, purtător de cuvânt al Poliției. **JA-A.G.**

Au intervenit la peste 5.000 de solicitări FOTO JA

Șofer prins beat la volan

COVĂSÂNȚ. Agenții de poliție din Covăsânț l-au depistat în trafic pe M. Ioan Valentin de 41 ani din aceeași localitate, conducând un autoturism Dacia 1301 și, la testarea pentru stabilirea alcoolemiei, rezultatul a fost de 1,85 la mie îmbibație alcoolică în sânge. Polițiștii i-au întocmit un dosar penal. **JA-A.G.**

A consumat alcool FOTO JA

Adolescenți la furat din mașini

ARAD. Polițiștii din cadrul Biroului Poliției Urbane al IPJ Arad au depistat în flagrant un furt dintr-un autoturism care era parcat în Piața Catedralei. Evenimentul a avut loc în noaptea de 23 august, în jurul orei 1. Echipajul de poliție patrula în zona centrală, moment în care polițiștii au observat doi adolescenți care sustrăgeau mai multe bunuri dintr-un autoturism Dacia Pick-up. Oamenii legii i-au identificat pe cei doi ca fiind Cristian F., de 14 ani, și Augustin Marian R., de 16 ani, ambii din Arad. Împotriva acestora au fost întocmite dosare penale pentru furt calificat, dosare care vor fi înaintate Parchetului. **JA-A.G.**

Sport

„Anul viitor, în ianuarie, ne despărţim de jucătoarele care nu vor da satisfacţie"

Dan Moraru, director tehnic ICIM Univ Goldiş

28

de zile au mai rămas până la startul noului sezon în baschetul feminin românesc. Pe 21 septembrie, cea mai titrată grupare arădeană din sporturile de echipă, ICIM Univ Goldiş, va disputa primul joc oficial, parteneră de întrecere fiindu-i Universitatea Cluj, în cadrul primei faze a Cupei României, ediţia 2010-2011.

Şi, totuşi, Adi Budurean merge la Craiova

CRAIOVA. Ultimul tehnician care a dus la Arad un titlu naţional în vitrina echipei de baschet feminin, ICIM, Adrian Budurean, a ajuns, ieri, la un acord cu grupareа masculină din Craiova, unde va avea ca obiectiv menţinerea în Divizia A. Antrenorul arădean a optat pentru echipa din Bănie, declinând două oferte din Liban şi Maroc. „Am decis să rămân aproape de casă, în circuitul intern" - motivează Budurean decizia luată. **JA-D.S.**

Pedrag Pocuca FOTO: A.H.

Există o portiţă pentru Pocuca

ARAD. În cele din urmă, Pedrag Pocuca (UTA) - care nu a fost prezent, luni, la antrenamentul echipei - a putut fi contactat telefonic. „Am discutat cu el şi vom decide dacă acceptăm să îl reprimim, ţinând cont de comportamentul avut. A avut ceva intenţii de plecare, un anumit plan şi a acţionat în consecinţă. Din câte ştim, a purtat tratative cu un alt club. Mai există, totuşi, o portiţă deschisă, de reconciliere în cazul lui", ne-a relatat Iulian Olaru, acţionar în noua societate pe acţiuni UTA.

JA - A.H.

„Este important ca UTA să rămână UTA"

Suporterii pun o singură condiţie în vederea cedării dreptului de folosinţă asupra siglei, culorilor şi numelui.

ARAD. Asociaţia Suporter Club UTA a luat act de hotărârea FRF, privind admiterea clubului arădean în întrecerea eşalonului secund, iar membrii ei s-au întâlnit luni seara într-o Adunare Generală Extraordinară în care s-a analizat oportunitatea acordării dreptului de folosinţă pentru nume, siglă şi culori către societatea pe acţiuni nou-înfiinţată. În principiu, răspunsul a fost afirmativ, cu menţiunea că se doresc argumente, dovezi care să ateste faptul că UTA de acum nu şi-a pierdut identitatea şi este continuatoarea grupării constituite în anul 1945. „Vom permite utilizarea numelui, siglei şi culorilor dacă ni se va demonstra că UTA rămâne UTA. Nu trebuie să existe nici cel mai mic dubiu, din partea nimănui, asupra acestui lucru. Vrem să ne convingem că este vorba despre o cesiune de locuri şi nu despre o fuziune ori absorbţie. Vom consulta documentele ce justifică procedura respectivă, ne vom întâlni cu preşedintele Giovanni Catanzariti şi, cel mai probabil, vom lua legătura şi cu reprezentanţii Federaţiei", spune Ciprian Jurma, preşedinte al Asociaţiei Suporter Club UTA. Din partea clubului, la şedinţa desfăşurată la „Old Lady's Pub" a participat Dorin Stana.

Ţucudean şi Pecarov speră să se poată bucura de gol şi la Piteşti FOTO: A.H.

O ştire neaşteptată a alertat conducerea „Bătrânei Doamne". Conform liga2.ro, FC Argeş Piteşti, adversara din prima etapă a „alb-roşiilor", s-ar pregăti să dispute meciurile de pe propriul teren, din turul campionatului 2010-2011, la... Turnu Severin, pe stadionul Municipal! Totodată, în informaţia cu pricina se vorbeşte despre o posibilă alianţă între „alb-violeţi" şi FC Drobeta, realizată sub forma unei fuziuni. Oficialii utişti au „mers pe fir" şi au aflat că partida din runda inaugurală a seriei a II-a a ligii secunde va avea loc, aşa cum se preconiza, în oraşul din Trivale, sâmbătă. Cât priveşte colaborarea Piteşti - Turnu Severin, ea a eşuat.

***

Ieri, FRF a comunicat pe site-ul său că „SC FC UTA Arad SA va evolua în cadrul seriei a II-a a Ligii a 2-a în locul clubului FCM UTA Arad, urmând să preia programul acestuia".

ADRIAN HĂRŢĂU
adrian.hartau@informmedia.ro

SE PLEACĂ DE JOI

Plecarea spre Piteşti, pentru disputa cu piteştenii, se va produce în dimineaţa zilei de joi. Se anunţă o întâlnire interesantă, în faţa unei grupări întinerite. Sarea şi piperul, printre altele, vor fi oferite chiar de Voiculeţ, actualul utist înfruntându-şi fosta echipă.

ÎNVOITĂ

La începutul săptămânii viitoare, antrenorul Stancey Nolan va suna adunarea la ICIM Univ Goldiş. Primele şedinţe de pregătire se vor efectua în efectiv redus, Ciocan şi Meszaros fiind convocate la lotul naţional, iar Cherisse Graham - în acţiune - a fost învoită câteva zile pentru rezolvarea unor probleme personale. FOTO: JA

Derby-ul etapei se joacă la Semlac

ARAD. Primul eşalon fotbalistic judeţean programează astăzi, ora 18, o etapă intermediară. De departe, capul de afiş îl constituie partida Semlecana Semlac - CS Vladimirescu, dar şi confruntările de la Satu Nou şi Zăbrani se anunţă a fi echilibrate, deschise oricărui rezultat. Iată programul jocurilor şi al oficialilor delegaţi: Păulişana Păuliş - Crişul Chişineu Criş (D. Vasile-A. Vasile-L. Buda); Aqua Vest - Frontiera Curtici (A. Bolcaş-D. Bondar-C. Băla); Viitorul Satu Nou - Şoimii Tauţ (R. Cadar-G. Hărduţ-M. Berar); Unirea Şeitin - Dorobanţi (L. Fodoruţ-R. Naghi-M. Jivan); Unirea Sântana - CS Ineu (L. Bogdan-Z. Nagy-Alina Mihoc); Semlecana Semlac - CS Vladimirescu (G. Biro-S. Rotaru-R. Pantiş); Voinţa Macea - Şoimii Pâncota (D. Herţeg-S. Burcă-S. Mocanu); FC Sânleani - Progresul Pecica (V. Gheorghe-M. Alexa-P. Ardelean); Victoria Zăbrani - Voinţa Mailat (C. Burza-S. Pantea-E. Arsa). **JA-D.S.**

Ionuţ Popa răspunde

ARAD. Fostul director tehnic al „Bătrânei Doamne", Ionuţ Popa a intervenit telefonic, luni seară, în cadrul emisiunii „Dincolo de gazon", difuzată de Info TV, pentru a răspunde acuzelor (in)directe legate de „furtul lui Pocuca". „Nu am nici un amestec în dezertarea jucătorului de la UTA. Dacă voi antrena Iaşiul, Pocuca nu va juca aici" - a spus Popa. Despre meciul CSU Vasile Goldiş - Poli Iaşi din prima etapă a Ligii II, a fost ferm: „Dacă Federaţia nu acceptă amânarea meciului, nu ne vom prezenta. Nu avem timp să legitimăm jucători pînă la ora jocului". **JA-D.S.**

Ionuţ Popa va fi rivalul echipelor arădene FOTO: L.S.

UTA, amical cu Bayern München

ARAD. La invitaţia unor arădeni stabiliţi de ani buni în Germania, pentru care UTA va rămâne veşnic echipa lor de suflet, „Bătrâna Doamnă" va disputa, în vara anului viitor, un meci amical cu Bayern München. Este vorba despre un joc al echipelor de oldboys, ştirea fiind prezentată, în premieră, luni seara, în cadrul emisiunii „Dincolo de gazon", difuzată de Info TV, la care invitaţi au fost Gheorghe Vaczi şi Gabor Biro, preşedintele, respectiv, antrenorul Old Boys UTA.

„Suntem onoraţi să primim o astfel de invitaţie de la cel mai puternic club din fotbalul german" - ne-a declarat Vaczi.

JA-D.S.

Performanţă greu de egalat

RIGA. Diriguitorii baschetului românesc sunt fie orbi, fie şi-au propus să-l lase pe George Mandache să intre în istorie ... pe uşa din dos. Altfel nu ne putem explica lipsa de reacţie la înfrângerile pe bandă rulantă în preliminariile C.E. 2011, într-o grupă la startul căreia ne-am propus calificarea la turneul final. Ultima ispravă a fetelor selecţionate „după ureche" de Mandache: înfrângere, scor 70-83, în Letonia. Din nou, jucătoarele ICIM-ului, Cristina Ciocan şi, îndeosebi, Anita Meszaros, au fost „preferatele" unui tehnician, care a uitat de unde s-a lansat în sportul cu mingea la coş.

JA-D.S.

Locul 10 la J.O. ale Tineretului

SINGAPORE. Reprezentând Clubul Sportiv Municipal Arad, Alexandra Morar (16 ani) s-a clasat pe locul 10 în proba de tir din cadrul Olimpiadei Tineretului din Singapore, cu o performanţă de 370 puncte. „Cu 6-8 puncte în plus, cât a mai tras, Alexandra ar fi avut o clasare superioară, aproape de podium, dar emoţiile primului concurs de anvergură şi-au spus cuvântul" - crede Ion Vasilescu, antrenorul sportivei.

JA-D.S. **Alexandra Morar** FOTO JA

Calificare dramatică a CSUVG, la Timişoara

TIMIŞOARA. Deşi pornea cu prima şansă, CSU „Vasile Goldiş" a suferit mult la partida de la Timişoara, din cadrul turului IV al Cupei României la fotbal, disputată ieri, în oraşul de pe Bega.

Începutul a fost favorabil trupei antrenate de Costel Bogoşel, care a marcat relativ repede, în minutul 17, când Bundea a executuat un corner, portarul timişorean a ieşit greşit, sub minge, iar Aldea a îndeplinit o simplă formalitate. Era 0-1 şi se parea că va fi doar un „galop de sănătate" pentru arădeni. Din păcate, chiar înainte de ultimul fluier al arbitrului, gazdele au obţinut un penalty, în al treilea minut de prelungire, iar Pătraş a marcat şi meciul ... continuă.

În prelungiri, scorul a rămas acelaşi, aşa că s-a trecut la loviturile de departajare, acolo unde arădenii au avut nervii mai tari şi au câştigat.

A fost, în final, 5-4, penalty-urile studenţilor fiind transformate de Bilia, Gligor, Dragoş şi Petrescu.

Bogoşel a trimis în teren următorii jucători. Paul - Bilia, Aldea, Miculescu, Vlad - Uibariu, Onu, Bundea, Balla - Lupaşcu, Băd. Au mai jucat Gligor, Dragoş şi Petrescu. **JA - L.S.**

VERBITA BROKER ASIGURARI
S.C. VERBITA BROKER DE ASIGURARE S.A.
Calea Aurel Vlaicu, nr. 282/1
Autorizat de Comisia de Supraveghere a Asigurarilor RBK-340/10.04.2006
Telefon / Fax: 0257.275.162

Informează-te înainte de a încheia o asigurare !
Verbita Broker te aşteaptă pentru a-ţi oferi informaţii complete despre toate tipurile de asigurări: asigurări obligatorii / facultative de locuinţă, RCA, CASCO, Răspundere civilă, asigurări de călătorie, altele.
Relaţii la tel: 0257.275.162; Luni-Vineri 08-17
www.verbitabroker.ro

RECLAME

Fonduri europene pentru Centru

Primii paşi, cu bani europeni, pentru pregătirea reabilitării faţadelor clădirilor de pe Revoluţiei şi Meţianu.

Strada Meţianu, în vizorul proiectanţilor FOTO: JA

ARAD. Achiziţie din bani europeni finalizată de Primăria Municipiului, care vizează realizarea primilor paşi necesari în vederea reabilitării faţadelor clădirilor istorice din centrul oraşului. Administraţia locală a anunţat ieri finalizarea procedurii de licitaţie, pentru „servicii de realizare relevee la clădirile din centrul istoric al Aradului", în cadrul proiectului VITO - "Dezvoltarea integrată a oraşelor vitale, ca şi centre regionale de dezvoltare în Europa de Sud Est".

„Scopul achiziţiei este conservarea patrimoniului construit din centrul vechi al Aradului, într-o primă etapă sub forma întocmirii de relevee ale faţadelor imobilelor de pe Bd. Revoluţiei şi pe strada pietonală Meţianu. Se vor realiza 32.000 de mp de relevee, cu detalii ale decoraţiunilor, stucaturilor, ferestrelor, în vederea viitoarelor reabilitări", informează reprezentanţii Primăriei.

85% de la UE

Oferta cu preţul cel mai scăzut a fost primită de la societatea SC STACONS SRL Arad. Valoarea la care s-a semnat contractul este de 171.120 lei (inclusiv TVA), contractul fiind derulat timp de un an. Suma este acoperită în procent de 85% de Uniunea Europeană (finanţare nerambursabilă), 13% de Guvernul României şi 2% de Consiliul Local Arad. Proiectului VITO "Dezvoltarea integrată a oraşelor vitale, ca şi centre regionale de dezvoltare în Europa de Sud Est", în valoare de 159.500 euro, se implementează în perioada 2009-2012.

JA - S.B.

→ CONTINUARE

„Proiectul continuă studiile întocmite în cadrul unui alt program pentru revitalizarea centelor istorice, HistUrban, derulat în perioada 2006-2008 de municipiul Arad cu fonduri europene", precizează reprezentanţii Primăriei. Acesta a evaluat starea actuală şi a intervenţiilor necesare la alte imobile din zona Piaţa Avram Iancu - Bd. Revoluţiei şi au fost realizate releveele a 6.000 mp de faţade, în vederea viitoarelor restaurări.

Se reiau alegerile la pedeliştii arădeni

ARAD. Conform deciziei Biroului Permanent Naţional al PDL, de la 1 septembrie se reiau alegerile la nivelul judeţelor, întrerupte pe motivul axării partidului pe problemele guvernării. Democrat liberalii arădeni pornesc dintr-o poziţie avansată, alegerile la organizaţiile locale, plus cele pe două colegii fiind deja desfăşurate. Conform spuselor secretarului general al PDL Arad, Nicolae Ioţcu, într-un timp foarte scurt se pot definitiva alegerile şi pe celelalte colegii, urmând Conferinţa Municipală şi Conferinţa Judeţeană. Toate funcţiile de conducere în organizaţia judeţeană vor fi votate direct de către Conferinţă. Ca o noutate, democrat liberalii au eliminat criteriul vechimii în partid pentru depunerea candidaturii, în cadrul strategiei de deschidere a partidului, scopul fiind atragerea unor personalităţi din diferite zone profesionale în departamentele de specialitate. Deşi Gheorghe Flutur şi Vasile Blaga vor coordona alegerile, organizaţiile judeţene vor avea mână liberă, cu excepţia celor care, din cauza rezultatelor slabe la ultimele scrutinuri, sunt monitorizate. **JA-S.T.**

COMENTARIUL ZILEI

Simion Todoca

Olabiyi Babalola Joseph Yay

Aşa-i că nu ştiţi ce vrea să însemne îmbârligătura din titlu? Vă spun eu, este numele preşedintelui în funcţie al UNESCO,promotor al ideii de guvern mondial, singura soluţie pe termen lung ca omenirea să facă faţă provocărilor la care va fi supusă. Evident că te apucă râsul când auzi o asemenea idee venită din partea unui individ care are un nume imposibil de pronunţat, de parcă ar fi frate cu vulcanul acela din Islanda care ne-a împroşcat, fără pic de respect, cu cenuşă. Când auzi, însă, că Barack Obama, acel Barack Obama, nu vreun tiz nesemnificativ de al lui, doreşte neapărat să aibă mai multe runde de convorbiri cu Babalola, începi să-ţi dai seama că nu de capul lui s-a apucat acesta să îi dea zor cu guvernul mondial. Acum, când Uniunea Europeană nu se simte prea bine, după ce a înghiţit prea mult şi are tentaţia să recurgă la bicarbonat sau la celebrul instrument de provocat vomitatul folosit de către romani, ideea poate să prindă contur, mai ales în rândul celor care nu au decât de pătimit şi de cotizat de pe urma aderării la Uniunea Europeană.

> Când cineva îţi oferă ceva, întreabă-te ce vrea să-ţi fure

După ce au cules cu vârf şi îndesat roadele inventării hipermarketului numit UE, marii negustori nu au niciun chef să suporte reducerea beneficiului , ci ar profita, mai degrabă, să închidă taraba şi să spună că proiectul nu a fost viabil din diferite motive care nu ţin de voinţa lor. Căci ce altceva decât un uriaş joc piramidal este extinderea graduală la care au recurs cei care au înfiinţat UE? Ce altceva decât nişte fraieri de jucători la Caritas, iluzionaţi de câştiguri fabuloase, sunt ultimii aderaţi, care vor rămâne cu buza umflată după ce li se va spune că experimentul a luat sfârşit ?

Nu degeaba tot mai mulţi economişti şi analişti spun că se apropie clipa decesului UE şi nu degeaba, concomitent, se apasă tot mai mult pe pedala unei guvernări mondiale. Evident, după ce UE nu va mai reprezenta o umbrelă, foştii membri, mai ales cei care sunt şi membri NATO, vor fi invitaţi să adere la noua formulă, care va fi, absolut sigur, mult mai eficientă şi dătătoare de bunăstare pentru membrii ei. Din păcate, membrii de rangul doi ai UE vor fi integraţi în noua ordine mondială tot ca guvernaţi şi nu ca guvernanţi...

simion.todoca@informmedia.ro

Vor demisia lui Cseke Attila

ARAD. „Măsurile promovate de Guvernul Boc, la iniţiativa ministrului Sănătăţii, Cseke Attila, constituie un atentat la siguranţa şi sănătatea poporului român, ce pune în pericol însuşi viitorul acestui popor", afirmă conservatorii arădeni. Mai mult, preşedintele PC Arad, Mircea Purcaru, spune că este vorba despre o faptă penală. Ca atare, conservatorii cer Consiliului Suprem de Apărare a Ţării analiza în regim de urgenţă a situaţiei din sistemul sanitar românesc, iar preşedintelui Traian Băsescu, să declanşeze demersurile pentru demiterea ministrului Cseke. „Sistemul de sănătate este bolnav şi trebuie tratat", spune Purcaru, iar primii vinovaţi pentru situaţia actuală sunt premierul Emil Boc şi ministrul Cseke". **JA-S.T.**

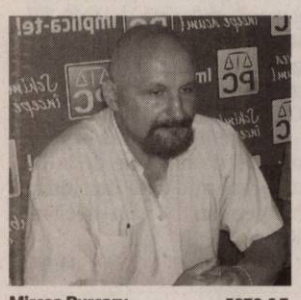

Mircea Purcaru FOTO:S.T.

Cer dezbatere publică la încălzire

ARAD. Uniunea Locală a Asociaţiilor Locative Arad (ULALA) a solicitat, oficial, Primăriei, organizarea unei dezbateri publice pentru a stabili data de la care începe şi data la care se opreşte furnizarea agentului termic la blocuri. Printr-o adresă transmisă în data de 20 august Primăriei, ULALA solicită „organizarea unei dezbateri publice pentru a stabili, în baza unei consultări publice, data începerii şi a întreruperii furnizării energiei termice în sistem centralizat în municipiul Arad", se menţionează în adresa transmisă Primăriei. Dorina Lupşe, preşedintele ULALA, a subliniat, ieri, în cadrul unei conferinţe de presă, faptul că, unul dintre articolele Ordinului 483 al ANRSC prevede că „primăriile vor supune dezbaterii publice data începerii - întreruperii furnizării energiei termice pentru încălzire". La Arad, aceste date sunt prevăzute într-o Hotărâre CLM din 2008, care a fost luată, însă, fără o dezbatere publică, spune conducerea ULALA. „La Braşov, oraş situat într-o zonă mai răcoroasă decât Aradul, furnizarea începe din 20 octombrie, nu de la 1 octombrie, cum este stabilit la Arad", subliniază conducerea Uniunii. **JA - S.B.**

Dorina Lupşe, preşedinte ULALA FOTO:S.T.

Cu oficialităţi de peste Prut

ARAD. Preşedintele Asociaţiei Generale a Învăţătorilor din România - Viorel Dolha a fost primit, zilele trecute, la sediul Guvernului Republicii Moldova de către Viceprim-Ministrul Ion Negrei, Ministrul Educaţiei Leonid Bujor, Viceministrul Educaţiei Tatiana Potîng, alţi oficiali din Ministerul Educaţiei din Chişinău. Nu a fost prima întâlnire dintre preşedintele AGIRo şi înalţii oficiali de peste Prut. Totdeauna a fost însoţit şi de prof. dr. Mariana Marin- iniţiatoarea înregistrării la Chişinău a „Asociaţiei Generale a Învăţătorilor din România-filiala Republica Moldova". Cu acest prilej înalţii oficiali de la Chişinău au fost invitaţi la Al XXXI-lea Congres al AGIRo şi al Cadrelor Didactice Române de peste Hotare în perioada 27-31 august 2010 - congres aniversar fiindcă în urmă cu exact 100 de ani tot la Constanţa avea loc congresul AGIRo din 1910. Ministrul Educaţiei Republicii Moldova Leonid Bujor a acceptat invitaţia şi a desemnat delegaţia oficială în fruntea căreia va veni la congres. Acestora li se vor adăuga încă aproape 50 de cadre didactice din R.Moldova şi încă pe atâtea din alte 10 comunităţi româneşti de peste hotare. **JA -V.F.**

Recuperatori de miliarde

ARAD. Preşedintele PRM Arad, Dorin Filip, este de părere că România ar trebui să facă eforturi deosebite pentru a primi din partea Germaniei datoria de peste 18 miliarde de Euro, descoperită de cetăţeanul elveţian plecat din România. „Chiar dacă este, alături de Germania, membru al UE, sau, tocmai de aceea, România ar trebui să angajeze recuperatori specializaţi din SUA sau Anglia, sau din altă parte. Dacă ţara asta a plătit şi plăteşte în continuare tot felul de datorii, face tot felul de retrocedări, inclusiv către urmaşii unor grofi unguri, de ce să nu pună Germania la plată, când există documente care dovedesc clar că este datoare ? Din câte am înţeles, cetăţeanul respectiv a făcut memorii peste memorii către preşedinte şi Guvern, dar nu a fost luat înseamă. De ce ? " (se) întreabă Filip. **JA-S.T.**

Dorin Filip FOTO:FAN

Bilete de tratament pentru pensionari

ARAD. Acordarea biletelor de tratament pentru pensionari reintră în normal. Dacă în lunile iulie şi august s-au dat bilete numai în hotelurile Casei de Pensii, acum au (re)intrat în circuit şi celelalte hoteluri cu care Casa Naţională de Pensii are contract. Judeţului Arad i-au fost repartizate 408 bilete (din care 46 gratuite) pentru seria care începe la 1 septembrie, iar pentru seria din 18 septembrie - alte 357 de bilete (din care 46 gratuite). Pentru prima serie, majoritatea biletelor au fost deja ridicate, beneficiarii fiind chemaţi în acest scop la sediul CJP, telefonic sau în scris. „Biletele care rămân neridicate până joi, precum şi cele care vor veni suplimentar, le vom da la liber. Pentru seria din 18 septembrie, biletele pot fi ridicate, cel mai probabil, începând din 6 septembrie" - spune Mihaela Vasil, director al CJP Arad. Când ridică biletul de tratament, pensionarii trebuie să prezinte recomandarea medicală, dar şi ultimul cupon de pensie. Pentru cele 18 zile de tratament, beneficiarii vor avea de achitat 50% din valoarea pensiei. **JA-D.D.**

Hotelul Parc din Moneasa, o opţiune de actualitate FOTO:D.D.

O oră de somn în plus, concentrare mai bună FOTO: FAN

Dormitul până târziu în weekend este sănătos

NEW YORK. Un studiu apărut în publicația americană „Sleep" a arătat că dormitul cu o oră-două în plus în weekend este sănătos pentru cei care se trezesc devreme în timpul săptămânii, îmbunătățind atenția și concentrarea. O altă cercetare efectuată de specialiști americani de la Facultatea de Medicină a Universității „West Virginia", a arătat că durata ideală de somn este de șapte ore.

30

la sută din români au colesterolul mare. Una din trei persoane din țara noastră suferă de hipertensiune arterială sau de diabet zaharat, ca urmare a nivelului crescut al colesterolului „rău", arată un studiu național Cardio-Zone. Nivelul ridicat de colesterol poate provoca accidente vasculare cerebrale, iar dacă are venele înfundate sunt la nivelul vaselor care irigă inima, vorbim despre infarct.

Un nou gel va regenera dantura cariată

PARIS. Dinții afectați de carii vor putea beneficia de un nou tratament. Este vorba despre un gel creat de specialiștii de la Institutul de Sănătate și Cercetări Medicale din Paris. Gelul acționează la nivelul celulelor dintelui, ajutând la formarea unui țesut nou, care îl va înlocui pe cel „mâncat" de carii. S-a demonstrat că este nevoie de patru săptămâni pentru refacerea dintelui afectat.

Gambele, îngroșate de tocuri FOTO: FAN

Tocurile înalte ne scurtează mușchii gambelor

MANCHESTER. Șirul inconvenientelor pe care le creează purtarea frecventă a tocurilor se înmulțește pe zi ce trece. Ultimul dezavantaj descoperit se referă la scurtarea mușchilor gambelor. Mai precis, după cum au calculat cercetătorii, la femeile care poartă tocuri cinci zile pe săptămână, mușchii gambelor se scurtează în medie cu 13 la sută în doi ani.

Mic dejun cu șuncă grasă și ouă prăjite

Șunca grasă și ouăle prăjite sunt recomandate de specialiști pentru a fi consumate la începutul unei zile.

Începeți ziua cu un mic dejun consistent, șunca și ouăle fiind recomandate de cercetători FOTO: FAN

BIRMINGHAM. Potrivit unui studiu realizat de cercetătorii Universității Alabama din Birmingham (SUA), publicat în revista International Journal of Obesity, prima masă a zilei pare să programeze metabolismul pentru restul zilei, au relevat cercetătorii americani de la Universitatea Alabama din Birmingham (UAB).

Studiul a examinat felul în care diverse tipuri de alimente influențează declanșarea sindromului metabolic, în funcție de momentul zilei în care sunt consumate.

Cercetătorii americani de la UAB au descoperit astfel că șoarecii hrăniți în laborator cu alimente cu un conținut mare de grăsimi la micul-dejun aveau profiluri metabolice sănătoase.

În schimb, șoarecii care au primit dimineața o dietă bogată în carbohidrați și au consumat hrană bogată în grăsimi la sfârșitul zilei au prezentat obezitate, intoleranță la glucoză și alte semne ale sindromului metabolic. Cercetătorii americani consideră că preparatele bogate în grăsimi, consumate dimineața, par să declanșeze de o manieră foarte eficientă metabolismul lipidelor și influențează totodată capacitatea organismului de a reacționa față de celelalte tipuri de alimente consumate mai târziu în cursul zilei. „Oamenii au o dietă mixtă, iar studiul nostru, care a fost repetat de patru ori pe animale, pare să demonstreze că, dacă vrei să reacționezi eficient la diversele tipuri de alimente pe care le mănânci în timpul zilei, atunci o masă bogată în grăsimi servită de dimineață este cea mai bună soluție", a declarat Molly Bray, principalul autor al studiului.

PREVENIREA SINDROMULUI METABOLIC

În opinia cercetătorilor americani, dictonul „Să mănânci de dimineață ca un rege, la prânz ca un prinț, iar seara ca un sărac" reprezintă un sfat cât se poate de util în prevenirea declanșării sindromului metabolic. Acesta este caracterizat prin obezitate, rezistență la insulină și alți factori de risc cardiovascular.

Pastila care poate „dizolva" tumorile maligne

LONDRA. Cancerul de piele ar putea fi tratat chiar și în stadii avansate cu ajutorul unui medicament creat de oamenii de știință britanici da la GlaxoSmithKline. Potrivit cercetătorilor, medicamentul poate distruge chiar și tumorile aflate în stadii avansate, deoarece atacă proteinele dăunătoare care stimulează dezvoltarea formațiunilor maligne. Medicamentul ar putea fi dat în folosință în cel mult trei ani, însă doar cu condiția să treacă și de alte teste de laborator. Melanomul este cea mai gravă formă de cancer de piele.

HPV crește riscul de cancer de piele

LONDRA. Infecția cu virusurile papiloma umane (HPV) ar putea favoriza apariția carcinomului cu celule scuamoase (SCC) care este, ca frecvență, al doilea tip de cancer cutanat. Concluzia aparține unui studiu apărut recent în publicația „British Medical Journal".

În această cercetare s-a evidențiat că depistarea pozitivă cu două sau trei tulpini de HPV crește cu 44 % riscul de a face SCC, în vreme ce infecția cu patru-opt tulpini crește riscul cu 51%.

Totuși, specialiștii atrag atenția că expunerea la soare în exces este principalul factor de risc pentru apariția cancerului de piele.

Expunerea la soare poate cauza cancerul cutanat FOTO:FAN

Vinul stimulează intelectul

OSLO. Aceasta este concluzia oamenilor de știință norvegieni care au studiat timp de 7 ani un grup de 5033 persoane, bărbați și femei. Pe parcursul cercetărilor, voluntarii au fost supuși unor teste cognitive ale căror rezultate au fost apoi corelate cu consumul de alcool.

Sucul de coacăze ineficient în infecții deja instalate FOTO:FAN

Sucul de coacăze previne infecțiile

MASSACHUSETTS. Despre sucul de coacăze se știe de mult timp că poate fi folosit ca remediu în caz de infecții urinare. Acum, specialiștii de la Institutul Politehnic din Worchester, Massachusetts, au demonstrat și modul de acțiune al acestuia. Proantocianidele din coacăze împiedică fixarea bacteriei E.coli de pereții tractului urinar. Peste 95% din infecțiile urinare sunt provocate de E.coli.

Analgezic din veninul melcilor de mare

Oamenii de știință au produs un analgezic, obținut dintr-o substanță prezentă în veninul folosit de melcii de mare.

Uneori și veninul ne face bine FOTO: FAN

QUEENSLAND. Noul analgezic este la fel de eficient ca morfina pentru a atenua cele mai severe forme ale durerii, fără să prezinte însă riscul de a produce dependență.

Melcii de mare Conus produc o salivă ce conține o doză mortală de peptide toxice care le ajută pe aceste moluște cu deplasare înceată să își prindă prada. Acești melci injectează veninul în corpul victimei cu ajutorul unui dinte în formă de ac. Oamenii de știință au transformat în trecut una dintre aceste peptide într-un analgezic ce poate fi utilizat pe pacienți umani, însă substanța trebuie injectată în măduva spinării, impunând astfel o limitare a domeniilor ei de aplicabilitate. Recent, însă, cercetătorii australieni de la Universitatea din Queensland au reușit să producă un analgezic ce poate fi administrat pe cale orală. Substanța în cauză a fost capabilă să reducă forme severe ale durerii, la șoareci, putând fi administrată în doze mai mici decât dozele de substanțe active din medicamentele existente pe piață, potrivit unui studiu publicat în Chemical & Engineering News.

Peptidele au fost mult timp considerate medicamente slabe, deoarece aceste substanțe nu puteau rămâne în formă stabilă și nu puteau fi administrate pe cale orală.

Cercetătorii australieni au descoperit însă o metodă prin care au stabilizat lanțul de peptide, iar noul medicament are, în opinia oamenilor de știință, potențialul de a revoluționa tratamentul administrat pacienților care se confruntă cu dureri severe.

Singurătatea ne poate ucide

UTAH. Izolarea socială este mai dăunătoare decât 15 țigări fumate zilnic, decât alcoolismul sau decât lipsa mișcării. Potrivit cercetătorilor de la Universitatea „Brigham Young" din Utah, susținerea pe care o oferă familia, prietenii și vecinii crește cu 50% șansele de a trăi mai mult. Specialiștii au analizat 148 de studii publicate anterior, care au urmărit peste 300.000 de persoane timp de șapte ani și jumătate, în funcție de relațiile sociale și de starea lor de sănătate. Analiza a ținut cont doar de integrarea socială, nu și de calitatea relațiilor. Rezultatele nu sunt deloc surprinzătoare, dacă avem în vedere că omul este o ființă eminamente socială și, ca atare, se simte bine între oameni.

De ce ne balansăm brațele în timpul mersului

NEW YORK. Specialiștii americani au observat că dacă balansul brațelor este mai accentuat decât în mod normal, picioarele trebuie să depună un efeort dublu pentru a stopa tendința corpului de a se învârti. Mai exact, aceștia susțin că, la fiecare pas, corpul ar face o piruetă dacă nu am contrabalansa acest lucru printr-o mișcare moderată a brațelor. Potrivit cercetătorilor, anumite tulburări neurologice, precum boala Parkinson sau paralizia cerebrală, influențează balansul brațelor, fie constrângându-l, fie ducând la mișcări exagerate. Iar acest lucru afectează echilibrul și capacitatea de deplasare a persoanelor ce suferă de aceste boli.

Și carnea slabă poate duce la îngrășare

LONDRA. Cheia menținerii siluetei ar putea fi consumul moderat de carne. Oamenii de știință londonezi de la Colegiul Imperial, au constatat că persoanele care consumă zilnic carne în cantități mari au câteva kilograme în plus în comparație cu persoanele care consumă carne mai rar sau deloc. Mai exact, dacă o persoană consumă 250 g de carne în fiecare zi, timp de cinci ani, va avea cu cel puțin două kilograme în plus în comparație cu o persoană care consumă același număr de calorii, însă din alte alimente. Potrivit nutriționiștilor, carnea, chiar și cea de pui, conține grăsime care determină acumularea kilogramelor.

Grăsimea conținută în carnea de pui determină îngrășarea FOTO:FAN

HOLDING ATLASSIB
SC TRANSDARA SA ARAD
ANGAJEAZA
SEF COLOANA:

Conditii:- studii superioare tehnice
- experienta intr-un post similar constituie avantaj
- domiciliul in Arad
- posesor permis de conducere minim cat. B

Doar cei selectati vor fi anuntati
Relatii la tel.0257-256308,fax:0257-256302
sau la sediul societatii din
Arad,str.Liviu Rebreanu nr.95.
E-mail:transdara.office@atlassib.ro (H-334490)

Sunt **tămăduitoarea AIDA**
iar prin puterile mele pot ghici prezentul şi viitorul.
Prin harul meu **dezleg cununii, împac familii dezbinate, alung farmece şi blesteme de tot felul, aduc pace şi linişte sufletească.**
Locuiesc în Arad, apelaţi la tel. 0743 413 612 (H-330866)

S.C. VDS BALCAN TRADE S.R.L.

angajează:

OPERATORI MASE PLASTICE

Cerinţe:
- domiciliul în localitatea Arad;
- disponibilitate de a lucra in 3 schimburi;
- vedere bună.

Beneficii:
- pachet salarial atractiv în funcţie de realizări;
- condiţii de muncă la standarde occidentale;
- transport asigurat pe raza localităţii Arad;
- bonuri de masă.

Informaţii suplimentare se pot obţine la tel 0257/216.624.
Aşteptăm CV-ul Dvs. prin fax la 0257/216.623 sau
e-mail: office@vdsbalcantrade.ro
până la data de 31.08.2010 (H-291248)

ATENŢIE STIMAŢI CITITORI!

Celebra tămăduitoare şi lecuitoare cu puteri divine în magie albă ELVIRA, unica cunoscută în ţară şi peste hotare este prezentă în ORADEA la cererea clienţilor.

DOAMNA ELVIRA desface farmece, blesteme, aduce spor şi prosperitate în casele şi afacerile oamenilor.
In mai puţin de 45 de minute, la prima şedinţă. Rezolvă orce farmec sau blestem garantat 100%.
Împreunează pe cei ce se iubesc şi nu se căsătoresc.Face bine de beţie, epilepsie, eczeme, scoate argintul viu.

Cei care au fost dezamăgiţi de o altă persoană, sunaţi cu cea mai mare încredere şi cazul dvs. va fi rezolvat 100% garantat!

Violeta din Arad: Am fost despărţită de soţul meu şase luni din cauza uneia mai tinere care mi-a făcut farmece şi blesteme să ne urâm unul pe celălalt. Din presă şi televiziune am văzut-o pe doamna ELVIRA cu foarte multe cazuri rezolvate. Intr-un suflet am ajuns la doamna ELVIRA care în mai puţin de 45 minute m-a dezlegat de acest blestem care era pe noi.Acum suntem o familie unită şi fericită.Mii de mulţumiri.

Apelaţi cu încredere la DOAMNA ELVIRA! ☎ 0723/000-047. (H-332744)

Căutăm colaboratori pentru distribuire pliante.

Program flexibil, venituri avantajoase.
Vârsta de la 20 ani, inclusiv pensionari.
Interviul va avea loc miercuri 25.08.2010, ora 17 la Cercul Militar (Casa Armatei), Bd. Decebal nr. 19. (H-330876)

Vanda Study International
preparing for life

ŞCOALA PRIMARĂ
BILINGV – ENGLEZĂ
AUTORIZATĂ de Ministerul Educaţiei

OFERTĂ UNICAT ÎN ARAD

pentru părinţii curajoşi, dinamici, inteligenţi
care ştiu să aleagă ceea ce e mai bun
pentru copilul lor
care gândesc în perspectivă
care înţeleg că elevul de azi va trăi într-o
societate a secolului XXI

ÎNSCRIERI LA CLASA I

ZILELE PORŢILOR DESCHISE:
2 SI 3 SEPTEMBRIE
DE LA ORELE 17:30

LOCAŢIE: CAMPUSUL UNIVERSITAR UVVG
(în spatele Spitalului Judeţean Arad)
STR. FELEACULUI NR. 1

INFORMAŢII SUPLIMENTARE LA:
TEL: 0257 215 542
www.vanda-study.ro (H-330885)

SELGROS CASH&CARRY
ARAD angajează:

SELGROS CASH & CARRY

TRANŞATOR RAION CARNE

Responsabilităţi:
- tranşarea cărnii în condiţii de maximă eficienţă
- prelucrarea şi ambalarea cărnii în vederea expunerii la vânzare
- pregătirea cărnii in vederea producţiei de mezeluri si de preparate din carne

Cerinţe:
- calificare în domeniu
- experienţă în tranşarea şi prelucrarea cărnii
- seriozitate, flexibilitate, dinamism

Vă oferim:
- salariu atractiv
- sistem informatic performant şi logistică modernă
- training de specialitate
- oportunitatea unei cariere într-un concern internaţional

Dacă vă identificaţi cu profilul nostru, aşteptăm să trimiteţi un CV însoţit de o scrisoare de intenţie şi o fotografie recentă la adresa:
SELGROS CASH & CARRY S.R.L.
Adresa: Calea Radnei nr. 294, ARAD Tel.: 0257-308.114 Fax: 0257-308.199
E-mail: jobarad@selgros.ro

Numai candidatii care îndeplinesc conditiile cerute vor fi contactati.

(H-332753)

S.C.P."I.T. MANAGEMENT ADVISORS "S.P.R.L. anunta scoaterea la vanzare prin licitatie publica a bunurilor imobile, constand in apartament nr. 1 si 2 situate in Savarsin, jud. Arad aflate in proprietatea S.C. Ambasador S.R.L.-in faliment, in bankruptcy, en faillite identificate in CF nr. 300064-C1-U2/Savarsin si CF nr. 300064-C1-U1/Savarsin la pretul de pornire de 35.415 lei+TVA reprezentand 75% din pretul de evaluare. Licitatia va avea loc la data de 01.10.2010 incepand cu orele 11.00, la sediul lichidatorului judiciar din Timisoara, str. Eugeniu de Savoya nr. 7, ap. 7/B, de unde se pot obtine mai multe informatii. Cei interesati in cumpararea bunului sunt invitati sa depuna, impreuna cu oferta si o garantie reprezentand 10% + TVA, din pretul de pornire la licitatie in contul nr. RO24BTRL03601202U56182XX deschis la Banca Transilvania Sucursala Timisoara. Prin acest anunt creditorii sunt invitati sa participe la licitatie. (H-332759)

Societate Comerciala angajeaza

pentru punctul de lucru din localitatea Pancota
muncitori necalificati la asamblarea si montarea pieselor. CV-urile se vor trimite pe adresa personal@maraconsult.ro sau se vor depune la sediul social al societatii din Arad, str. Andrei Muresanu, nr.21. (H-331364)

Angajez persoană pentru manipulare karting agrement.
Informaţii la tel 0742 273 150
În curând şi în parcarea de lângă patinoar!! (H-330831)

BETTY ICE — *Producător de înghetată*

Angajează

Vânzător - vânzătoare
pentru gelaterie situată în Arad

(H-330820)

Se oferă salar motivant, raportat la realizări.

Persoanele interesate pot trimite C.V.
la tel./fax 0230/533073, sau e-mail: ionut.ciornei@betty.ro
Doar persoanele selectionate vor fi contactate telefonic.

Societate Comerciala angajeaza

contabil, cunoscator de limba italiana, pentru evidenta contabila primara.
CV-urile se vor trimite pe adresa personal@maraconsult.ro. (H-334485)

Caut fete cu vârsta între 18 - 28 ani pentru salon masaj erotic (exclus sex) în Offenbach, Germania. Se oferă iniţiere în domeniu şi certificat de maseur. Câştig între 1500 - 3000 euro/lună. Oferim maximă siguranţă şi seriozitate! Tel: 00496982367731 - trimiteţi un mesaj cu nr dvs de telefon şi vă vom suna noi. e-mail: maria.eisenhut@gmx.de (H-306546)

Fabrică încălţăminte *angajăm*

persoană vorbitoare limba engleză (sau franceză) + italiană,
pentru aprovizionare materiale.
Informaţii telefon: 0257/278754 (H-332769)

INFORM MEDIA

INFORM MEDIA, editorul cotidianelor Jurnal Arădean şi Arad Expres, parte a grupului multinaţional Inform Media, care îşi desfăşoară activitatea în domeniul presei locale tipărite

CAUTĂ

Distribuitori de presă (în cutii poştale) pentru localităţile:
Şofronea, Curtici, Sântana, Zimandul-Nou, Lipova, Păuliş, Fântânele şi Aluniş.

Cerinţe:
Seriozitate;
Dinamism;
Conştiinciozitate.

Se oferă:
Salar atractiv;
Timp de lucru 2 ore.

Informaţii suplimentare la telefon:
0257/228.586 sau 0728.284.737,
de luni până vineri între orele 9-17.

ARAD ONLINE
www.aradon.ro

Preluarea anunţurilor pentru următoarea zi se face până la ora 15.00, cu excepţia anunţurilor de deces, care se primesc până la ora 18.00.

GARSONIERE

• **Vând garsonieră** confort I, Micălaca etaj I, suprafaţă 37 mp, la preţul de 19.500 negociabil. Tel. 0728938777, 0357/427436. 333982

AP.1 CAMERA

• **Vând apartament** o cameră etaj I, suprafaţă, 40 mp amenajat cu balcon Micălaca la preţul de 28.000 Eur/ negociabil. Telefon 0728938777, 0357/427436. 333945

• **Vând apartament** una cameră, Grădişte, Bloc F. Tel. 0740.592.257, 0724.783.431. 330856

• **Vând apartament** 1 cameră, zona Mioriţa, preţ la vedere. Telefon 0744927947. 331196

AP.2 CAMERE-ARAD

• **Apartament 2** camere, Romanilor, decomandat, amenajat, mobilat, 35.500 Eur, 0744849390. 330633

• **Ocazie ultracentral,** 2 camere, amenajat, 96 mp, 28.000 Eur, 0731832469. 328129

• **Vând apartament** cu 2 camere, Vlaicu, Aleea Hipocrat nr. 2 Bl 1- 2, etaj 1 ap. 6, 0741274438. 313476

• **Vând apartament** zona Centrală. Informaţii 0740.010.299. 257947

• **Vând apartament** 2 camere, central, la cheie, zonă liniştită, vedere spre case (vile), loc parcare, curte, acceptăm credit. Telefon 0729703609. 330938

• **Vând urgent** apartament 2 camere, mobilat, Confecţii, etaj 4- 4. Preţ avantajos. Tel. 0745.476.668 între orele 10- 17. 324678

• **2 camere,** bloc nou, 94 mp, semifinisat, 44.000 Eur, 0731832469. 328120

AP.3 CAMERE-ARAD

• **Vând apartament** 3 camere, ultracentral, etaj II/IV, toate utilităţile. Informaţii 0720.400.413. 330767

• **Apartament 3** cam., Mioriţei, et. 2, amenajat, garaj, 41.000 Eur, 0744849390 330632

• **Apartament 3** camere, Podgoria, amenajat, decomandat, 2 balcoane, 39.500 Eur, 0257/228411. 330634

• **Ocazie ultracentral** 3 camere, 98 mp, amenajat, 47.000 Eur, 0731832469. 328045

• **Ocazie 3** camere, central, decomandate, parter, 36.500 Euro negociabil, ☎0731832469. 328126

• **P.F. Vând** apartament 3 camere Podgoria, zonă liniştită, 2/4, amenajat, 48.000Euro, negociabil. Telefon 0744.858.793. 327627

• **Vând apartament** pe str. Decebal, suprafaţa 60 mp, demisol amenajat, toate utilităţile la preţul de 30.000 Eur/ negociabil, posibilitate 2 rate. Telefon 0728938777, 0357/427436. 333845

• **Vând apartament** 3 camere, Aristide Dragomir, etaj 3/4, toate utilităţile. Telefon 0744.552.081, orele 08.00- 17.00. 278717

• **Vând apartament** 3 camere, complet mobilat şi utilat, termotecă în zona 300 lângă Biserica Maranata. Informaţii 0720444020. 313773

• **Vând apartament** 3 camere la Fortuna 60.000 Eur negociabil. Telefon 0720005944 sau 0746227234. 316286

• **Vând apartament** 3 camere zona Fortuna, renovat lux, totul nou, imagini la www.apecs.ro. Telefon 0729038864. 325224

• **Vând apartament** 3 camere zonă centrală. Telefon 0758979028. 330864

• **3 camere,** decomandate, neamenajate, bucătărie mare, Lebăda, 35.000 Eur, 0731832469. 328117

AP.4CAMERE-ARAD

• **Vând apartament** 4 camere, mobilat şi utilat, zona 300. Telefon 0745668197. 313860

AP.5CAMERE-ARAD

• **Apartament 5** camere, parter (lângă Hotel Continental), 205 mp, 73.000 Eur, 0257/ 228411. 330635

APARTAMENT LA CASĂ

• **Vând apartament** la casă, neamenajat, curte proprie, posibilitate mansardare, Boul Roşu, 0723382064, 0745604162. 314782

• **Vând apartament** ultracentral în casă (1 cameră, bucătărie, baie, cămară, boxă), parter S= 48 mp, pretabil birou, cabinet, fără îmbunătăţiri. Inf. 0745315895. 328146

• **Vând apartament** ultracentral în casă (2 camere, bucătărie, baie, boxă) S= 52 mp, totul nou, izolat exterior, instalaţie gaz. Informaţii 0745315895. 328430

• **Vand apartament** ultracentral, 2 camere decomandat dotat cu aer conditionat , bucatarie mobilata, 109 mp.39.000euro tel.0744507236 313468

CASE-ARAD

• **Ocazie! Vând** casă în Micălaca str. Vrancei supafaţa 750 mp, 10 ml FS la preţul de 46000 Eur/ negociabil. Telefon 0728938777, 0357/427436. 333853

• **Vând casă** cărămidă Micălaca, teren 750 mp, 45.000 Eur, 0729274880. 328131

• ●**Vând casă** construcţie nouă, toate utilităţile, 65.000 Eur negociabil.Tel. 0729.274.880. 328040

• **Vând casă** cu teren 720mp în Poltura.Telefon 0770.584.908. 330787

• **Vând casă** mare parter+mansardă, str. Abrud, Micălaca, suprafaţă teren 1200 mp, 0748.254.270. 298637

• **Vând casă** mare în Grădişte str. Egalităţii nr. 5. Telefon 0725616564. 305730

• **Vând casă** Micălaca pe str. Stânjenel, casă nouă ridicată la roşu D+P+E+ 2 garaje, suprafaţă 1440 mp FS 18 ml, toate utilităţile, materiale de construcţie calitate superioară, preţ 200.000 Eur/ negociabil, posibilitate de rate. Telefon 0728938777, 0357/427436. 333856

• **Vând casă** P+M Funcţionarilor ST- 389mp, 408 mp. Telefon 0744.813.406. 332711

• **Vând casă** în Bujac 1080 mp, FS- 20 m. Telefon 0743.172.026. 334464

• **Vând casă** întinsă în Gai, 1300mp, FS 20, 4 camere, bucătărie, baie mare, 2 garaje, curte mare, grădină, încălzire centrală, termopane, izolată, etc. Merită văzută! Preţ 90.000Euro negociabil. Informaţii 0720.491.464. 330857

• **Vând în** Grădişte casă cu anexe şi garaj. Telefon 0743.494.689. 332683

CASE-JUDETUL ARAD

• **Casă în** Şiria str. A. Vlaicu, 21.000 Eur negociabil, 0756127956. 325346

• **Proprietar vând** casă în Cicir la şosea pe colţ, 1400 mp, suprafaţă locuibilă, 120 mp+ dependinţe, încălzire gaz apă +canal telefon cablu, preţ 92.000 euro negociabil! Telefon fix 0257/216.183, mobil 0745.639.616. 275622

• **Vând (schimb** cu apartament Arad) casă com. Macea, 4 camere, baie, anexe. Telefon 0722.227.413. 328022

• **Vând casă** Curtici, str. Vlad Ţepeş nr. 43. Telefon 0745505122. 278270

• **Vând casă** la 6.000 Eur în Cermei, 1500 mp. Telefon 0740.416.811. 327819

• **Vând casă** mare cu anexe Galşa sau schimb cu apartament în Arad. Telefon 0257/384096. 334009

• **Vând casă** mare cu teren 1500 mp, la Cermei, 26.000 Eur. Telefon 0740.416.811. 327788

• **Vând casă** mobilată plus grădină în Pecica str. 1, 25.000 Eur. Relaţii telefon 0257/233845. 330934

• **Vând casă** în Ghioroc. Informaţii la telefon 0721.476.158. 298203

• **Vând casă** în Sânleani, 1080mp, 38.000Euro, negociabil. Informaţii telefon 0769.214.843. 323357

• **Vând casă(schimb** cu apartament Arad) localitatea Pilu, 4 camere, anexe, 5000 mp, telefon 0747.125.613. 238561

CASE-ALTE JUDETE

• **Vând casă** în Batanya, 13.000 Eur negociabil, 0748622480. 311743

CASE DE VACANTA-ALTE JUDETE

• **ARIEŞENI, teren** construcţii cabane vacanţă, curent- electric, eventual cu cabană, 0722- 257409. 309067

VILE-ARAD

• **Vând/schimb vilă** lux la cheie, Vladimirescu, P+M, teren 500 mp, locuibili 200 mp, toate utilităţile. Preţ 129.000 Eur negociabil, 0722.205.811. 308912

• **Vând ☆vilă ☆zona ☆Grădişte** ☆ construcţie modernă, recentă, merită văzută! ☎0740.012.987☆☆ 272808

SPATII COM-ARAD

• **Vând spaţiu** comercial, zona Făt- Frumos. Merită văzut! ☎0740012987. 272815

• **Vând spaţiu** comercial Bulevardul Revoluţiei nr. 60. Telefon 0747222096. 331373

• **Vânzare- închiriere spaţiu** comercial CONFECŢII, 66- mp, vitrină- mare, PersoanăFizică, 0722- 257409. 309065

TERENURI LOCAL

• **Vând teren** în Gai 520mp, FS 18, aproape de centură.Preţ negociabil la vedere, 0720.491.464. 330862

• **Vând teren** în Subcetate, 450 mp, toate utilităţile, preţ 41.000 Eur. Telefon 0748.123.455. 327664

• **Vând 1000** mp teren Subcetate, FS- 15 m, 0722.606.527. 334488

• **Vând 500** mp teren construcţii zona Aradul- Nou, aproape autostradă, F.S. 8 ML, preţ negociabil, telefon 0257/286.158. 258462

TERENURI JUDET

• **Vând loc** de casă comuna Macea, 800 mp, zona centrală. Telefon 0744550964. 313474

• **Vând pădure** în Agrişul Mare. Telefon 0743070463. 275429

• **Vând pădure** 700 Ha, comasata la Şoimoş cu CF la preţul de 3700 Eur/ Ha/ negociabil. Telefon 0728938777, 0357/427436. 333736

• **Vând teren** casă Călugăreni 615 mp, utilităţi. Telefon 0744855910. 305141

• **Vând teren** Vladimirescu 22500 mp, lângă Parcul Botanic. Telefon 0722226403. 305285

IMOBILE CHIRII

• **Închiriez (urgent)** garsonieră şi apartament 2 camere mobilate, 0751.382.017, 0257/380344. 331099

• **Închiriez apartament** 3 camere zona Vlaicu, 150 Euro, nr. telefon 0751.611.538 după ora 18.00. 295961

• **Închiriez apartament** la casă mobilat, 0748.461.333, 0727.122.361. 313432

• **Închiriez apartament** 3 camere semi utilat, preţ 200 Eur+ garanţie. Telefon 0720005944 sau 0746227234. 316284

• **Închiriez apartament** 3 camere, etaj 3, Micălaca 303+ garaj! Tel. 0730188288. 318417

• **Închiriez apartament** mobilat, etaj I, zona gării, preţ negociabil. Tel. 0742037002. 325143

• **Închiriez apartament** penthouse total amenajat şi utilat are 3 camere, 2 băi, suprafaţa 230 mp. Preţ: 700 Eur. Telefon 0748.123.455. 327782

• **Închiriez apartament** UTA Ared, mobilă lux, 300 Eur negociabil, 0731832469. 328130

• **Închiriez apartament** 2 camere, Romanilor, decomandat, superamenajat şi utilat complet, preţ 200 Eur. Tel. 0740.033.353 330890

• **Închiriez apartament** 2 camere zona 300, Euromedic, nemobilat. Telefon 0741.013.515. 331021

• **Închiriez apartament** 3 camere nemobilat, zona Vlaicu, 130 Eur. Tel. 0751.611.538. 333252

• **Închiriez apartament** 2 camere, Mioriţei, super amenajat, 0729.923.703. 333411

• **Închiriez garsonieră** nemobilată zona Uta. Preţ negociabil.Informaţii telefon 0756.201.648. 330955

• **Închiriez garsonieră** confort 1 şi apartament 2 camere nemobilat, Micălaca, 0749.016.140. 332766

• **Închiriez garsonieră** în Alfa, mobilată, internet cheltuieli mici. Telefon ☎0722592530. 334031

• **Închiriez pe** termen lung garsonieră mobilată în Micălaca, 37 mp, etaj 1. Telefon 0745.085.175. 332982

• **Închiriez/ofer apartament** 2 camere, central, mobilat, 180 Eur+garanţie, 0722.837.714, 0722.709.439. 333639

• **Dau în** chirie apartament 2 camere mobilate, parter, Calea Romanilor. Telefon 0751.531.286, 0743.464.849. 327643

• **Dau în** chirie apartament 3 camere,etaj I,nemobilat, Micălaca, 150Euro.Telefon 0722.606.527. 334491

• **Dau în** chirie apartament 2- 3 camere mobilate P- ţa Mică, 0726.289.694. 334583

• **Dau în** chirie 2 camere, etajul 3, decomandate, mobilate, zona Podgoria lângă Liceul Iuliu Maniu. Telefon 0751531286, 0743464849. 330875

• **Iau două** fete în gazdă, condiţii avantajoase, zona 300/Billa. ☎0357/412.265. 277762

• ●**Ofer spre** închiriere 1 cameră zona Podgoria, studente/eleve. Telefon 0746.248.652. 325694

• **Ofer spre** închiriere apartament o cameră, dotat complet,zona Uta.Telefon 0747.037.723. 327628

SPATII COM-ARAD

• **Închiriez hale** 420- 1000mp în Parcul Industrial Uta. Informaţii telefon 0721.288.570. 332726

• **Închiriez punct** de lucru pentru coafură şi manichiură. ☎ 0743.062.985. 303571

• **Închiriez spaţiu** central (Eminescu) S= 69 mp, încălzire gaz, acces stradal. Informaţii 0745315895. 328599

• **Închiriez/ofer spaţiu** comercial amenajat 250 Eur (Lacului, central), 37 mp, 0722.837.714, 0722.709.493. 333962

• **Închiriez/vând spaţii** comerciale 168 mp şi 300 mp. Telefon 0722.227.450. 331124

TEREN-ARAD

• **Cumpăr 300- 400** mp teren sau casă mică, central sau ultracentral sau schimb cu apartament ultracentral. Telefon 0722.684.643. 323825

OFERTE LOCURI DE MUNCA

• **Angajăm colaboratori** în domeniul financiar full time/part time. CV- urile se trimit la sabeoana@yahoo.com, până la 01.09.2010.Telefon 0746.158.901. 333539

• **Angajăm confecţionere** cusut tapiţerie, salar bun, abonament, bonuri. Telefon 0723227510. 333843

• **Angajăm instalatori** reţele apă- canal, electricieni, bucătari. Tel. 0722325613. 333812

• **Angajăm îngrijitor** animale, oferim cazare, carte muncă. Tel. 0743758366. 334354

• **Angajăm vânzător** (bărbat) pentru chioşc alimentar non- stop. Tel. 0746264872. 334664

• **Angajăm: agent** vânzări piese auto, şoferi taxi, paznic, spălător auto, electrician auto. Informaţii: 0257/275650. 324774

• **Angajez şoferi** pe autobasculante şi mecanic auto. Rog seriozitate.Informaţii 0727.878.543. 333848

• **Caut femeie** pentru îngrijit copil în Germania. Informaţii: 0749.418.561. 332768

• **Clinică de** oftalmologie angajăm asistentă medicală. Relaţii la telefon 0788.277.418. 305698

• **ContractMuncaGermania** , Cameriste,ospatare,Bucatari, Vanzatori,ingrijit0257272523orele11- 17 334590

• **Oferim împrumuturi** 1000- 100.000 Euro, 1- 12 luni. Întreaga plată la final. 0726.842.692, 0743.787.609, 0763.845.555. Posibilitate prelungire contract împrumut, 0% dobândă. 334260

• **Restaurant italian** angajează ajutor bucătar, pizzaiolo, baristă, cu experienţă, 0755314470. 330860

• **Societate comercială** angajează confecţionere cu experienţă (maşiniste) şi mecanic maşini de cusut. Condiţii avantajoase.Tel. 0257/256044. 330865

• **Societate comercială,** angajez tâmplar PVC cu experienţă. Informaţii telefon 0722.289.666. 333581

CERERI LOCURI DE MUNCA

• **Tânăr 24,** serios caut de lucru la blocuri şi vile şi piscine şi gazon, 0730067992. 296446

PRESTARI SERVICII

• **A Acord** Garanţie 1 an reparaţii maşini spălat, 0744.241.398, 0357/401569,0257/ 259146. 327592

• **Executăm toată** gama de construcţii: acoperişuri, faţade, amporă, izolaţii, 0747.999.830. 332719

• **Execut: vile,** faţade, instalaţii electrice, sanitare, termice, zugrăveli, gresie, faianţă. Telefon 0745.960.525. 334484

CONSTRUCŢII

• **A- Acasă aduc** balast, nisip, pământ 2- 20 mc, factură, 0745.036.969, 0722.389.480. 309040

• **Vând ţiglă** din demolări. Telefon 0741595334. 330861

• **Vând lemne** foc, tăiate, crăpate, esenţă tare. Telefon 0721.592.572. 317296

AUTO STRAINE

• **Vând BMW** 520i, an 200, stare foarte bună, înmatriculat, 0744.635.418. 324355

• **Vând imediat** Touareg 2003 full options 10.900 Eur. Telefon 0730188288. 318555

• **Vând Logan** 1,4 MPI, 36.000 km, unic proprietar, 3600 Eur negociabil, 0744958818, 0357/422154. 330764

• **Vând Matiz** 2003 închidere centralizată, CD, 1700 Eur (echivalent roni). Telefon 0744556610. 323454

ELECTRONIC PLUS

• **VÂND lăzi, congelatoare, combine, maşini spălat 350- 550 lei, vitrine frigorifice, anvelope. www.madona.ro Rate angajaţilor, pensionarilor vârstă- boală, ☎0769.005.400.** 8694

FELICITARI

• **Mulţumesc Cabinetului** Stomatologic doamnei dr. Sorian Otilia şi doamnei asistente Mia pentru tot ce au făcut şi sprijinul acordat. Calou 333647

ANIMALE-PASARI DOMESTICE

• **Donez câine** de pază mare şi rău, un an şi cinci luni gratis. Telefon 0257/267996. 331367

• **Vând iapă** 7 ani şi mânz 6 luni. Telefon 0745.673.981. 328012

• **Vând oi** ţurcane. Tel. 0746.888.568. 332707

• **Vând porci** 55- 60 kg bucata, rasă de carne, 0744855910. 330642

• **Vând pui** maturi, ouă de prepeliţă pentru tratament şi incubator. Telefon 0740.696.157. 332708

IMPRUMUTURI FINANCIARE

• **Oferim împrumuturi** în Euro 3- 4%, pentru 12 luni, 0734.686.835, 0740.326.019, 0762.051.147. 334481

• **Oferim împrumuturi** 1.000- 100.000 Euro, 1- 12 luni. Întreaga plată la final. 0726.842.692, 0743.787.609, 0763.845.555. Posibilităţi prelungire contract împrumut, 0% dobândă. 334042

• **Ofertă! Valută** rapid cu 2- 3%. Plata la final! Telefon 0721.492.429. 325332

CITAŢII

• **Freisinger Antonie** cu ultimul domiciliu cunoscut în Macea nr. 292 este chemat la Judecătoria Arad, camera 144, în ziua de 9.09.2010, ora 8,30, în calitate de pârât, în proces cu Freisinger Iosif. 334451

DIVERSE

• **Cumpăr pene** vechi, noi, cupru, alamă, fier, baterii. Preţ convenabil.Telefon 0742.299.805. 311691

• **Cumpăr pene** vechi, noi, cupru, alamă, fier, baterii. Preţ bun, 0741.689.068. 311707

• **Cumpăr pene** vechi, noi. Preţ convenabil. Telefon 0753.463.806. 332778

• **Cumpăr pene** vechi, noi, feroase, neferoase, caroserii. Tel. 0745.983.893. 333096

• **Vând baloţi** de lucernă şi fân. Telefon 0757549463, 0769566352. 331459

• **Vând barcă** 2 persoane nouă, pneumatică, remorcă Salonta 750 kg, 2000 Ron, drujbă stil nouă. Telefon 0722.308.029. 333199

• **Vând birou,** dulap cu 3 uşi, congelator cu sertare, toate în stare foarte bună. Telefon 0744577990. 314772

• **Vând cazan** din cupru pentru ţuică. Stare bună. Telefon 0745.048.337. 331140

• **Vând vaucher** program Rabla. Telefon 0771.297.885. 334487

EXPERŢI ÎN IMOBILIARE
romimo.ro
PIAŢA DE IMOBILIARE A ROMÂNIEI

Jurnal Aradean şi Arad Expres te ajută să îţi cauţi de lucru, ieftin şi eficient!
Cu doar 10 lei poţi pune 4 anunţuri
cauţi un job?
JURNAL ARĂDEAN
ARAD EXPRES
Contactaţi-ne acum să beneficiaţi de oferta noastră!

DECESE

Profund îndureraţi anunţăm înmormântarea dragului nostru

dr. **BRAŞOVAN RADU**

care va avea loc astăzi, 25 august 2010, orele 17.00, de la capela cimitirului Pomenirea.

Familia

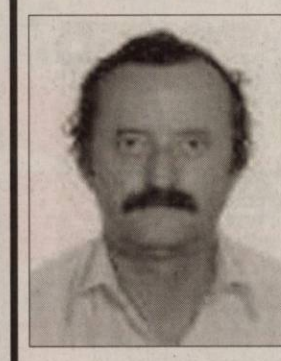

Cu nețărmurită durere, anunțăm decesul celui care a fost soț și tată iubitor,

CĂPITAN (R) TEODOR LUP,

la numai 53 de ani.

Înmormântarea va avea loc Astăzi, 25.08.2010, orele 18.00, de la domiciliu. Vei rămâne veșnic în sufletul nostru!

Soția Voichița și fiica Doruța

Cu durere în suflet, anunțăm decesul celei care a fost mamă, bunică, soră, mătușă

PERA ZENOBIA,

în vârstă de 69 ani.

Înmormântarea are loc astăzi, 25 august 2010, ora 18,00, la Cimitirul Pomenirea.

Fiica Adina și nepotul Nathan

Program publicitate:
pe B-dul Revoluţiei, nr. 81
luni-vineri: 8.00-18.00,
duminică: 9.00-13.00,
pe Poetului 1C (hala 36)
luni-vineri: 9.00-16.00.

Celebra şi unica tămăduitoare **Valentina Codreanca** revine în Arad la cererea cetăţenilor.
Lucrează cu lucrul sfânt, magie albă, fiind singura tămăduitoare acceptată de biserică, rezolvând în mai putin de 45 de minute cazuri lipsite de speranţă.
Descântă pentru dragoste, linişte sufletească, succes în afaceri, examene, dezleagă farmece, blesteme, cununii legate, redă fertilitate şi virilitate, deschide cărţi de tarot.
Rezolvări garantate pentru care îşi asumă responsabilitatea chiar şi prin telefon.
Tel: 0747 422 031; 0721 564 457; 0764 950 064
Web: www.magicvalentina.ro

(M-296713)

Preluarea anunţurilor pentru următoarea zi se face până la ora 15.00 la ambele sedii, cu excepţia anunţurilor de deces, care se primesc până la ora 18.00, la sediul din Bd. Revoluţiei 81.

Anunţurile de deces se publică GRATUIT!

O lovitură bine plasată, care şi-a atins ţinta FOTO: ALIN GHERASIM

Situaţie delicată pentru pugilistul din imagine, numărat pentru că a fost aproape de KO FOTO: ALIN GHERASIM

Maestrul Florian Barna i-a făcut vânt spre ... victorie lui Daniel Holiartoc FOTO: ALIN GHERASIM

Graţie şi eleganţă marca Ana Maria Lazăr, sau viitorul gimnasticii româneşti e pe mâini bune FOTO: ALIN GHERASIM

Istoria se scrie la Vârfurile

Vasile Lazăr a organizat, în premieră pentru România, un meci de Ligă Europeană.

VÂRFURILE. Invitată, în premieră pentru România, de a participa în Liga Europeană de box, Motorul „Silva Lazăr" Arad nu s-a făcut de rîs. Din contră, pugiliştii pregătiţi de Florian Barna şi Gheorghe Biea au izbutit două remize surprinzătoare, scor 7-7, în faţa principalei favorite la câştigarea trofeului continental, Gladiator Gyor. Cea din urmă, consemnată duminică, la Vârfurile, într-o atmosferă care i-a impresionat pe maghiari.

Sărbătoarea moţilor

„Vinovat" de organizarea ireproşabilă a meciului este Vasile Lazăr, omul care de 13 ani face să se vorbească la superlativ de comuna din Ţara Moţilor. Chiar dacă, în ultima vreme, n-a mai beneficiat de sprijinul autorităţilor locale, din motive de ... coloratură politică. Spectacolul pus la cale în jurul ringului i-a fascinat pe cei peste 2 000 de oameni, având de toate: box de calitate, demonstraţii de gimnastică şi kick-box, muzică populară şi umor de calitate.

Viitoare stea

Elevă în clasa III, specialitatea gimnastică, la Colegiul Naţional Sportiv Cetate Deva, Ana Maria Lazăr ne-a oferit o demonstraţie de măiestrie, ringul de box fiind pe post de covor pentru sol. Iar aplauzele şi florile primite de Ana Maria le-a umplut sufletele de bucurie reprezentanţilor şcolii prezenţi la Vârfurile în zi de sărbătoare: Adrian Liga, director, Ioan Bundău, director adjunct şi Cristian Micu, antrenor.

Show „marca Gănănău"

Palpitantă şi prin evoluţia scorului, partida a debutat cu o victorie clară obţinută de Daniel Holiantoc (cat. 57 Kg). A urmat două succese ale oaspeţilor, implanturile ploieştene Sandu Vasile (cat. 60 Kg) şi Vasile Gigel (cat. 64 kg) nefiind reuşite. Cel din urmă a fost spulberat de un fost „motorist", Georgian Neiky, care a culeş aplauze la scenă deschisă pentru boxul practicat. Georgian Popescu (cat. 69 kg) a restabilit egalitatea, dar înfrângerea lui Cătălin Roşu (cat. 75 Kg) - contestată de patronul Vasile Lazăr - a complicat lucrurile. Tiberiu Porcoi (cat. 81 Kg) a dat impresia că va tranşa disputa în favoarea sa şi a celor de la Motorul, dar pregătirea fizică l-a trădat în ultima repriză, decizia fiind meci nul. În fine, punctele care au consemnat egalitatea au venit pe pumnii lui Petrişor Gănănău (cat. 91 Kg), care şi-a ridiculizat adversarul. Rezultatul de egalitate consemnat în partida dintre Motorul „Silva Lazăr" Arad şi Gladiator Gyor menţine clubul arădean în lupta pentru calificarea în semifinale. Cu două victorii în ultimele trei confruntări din grupă (tur-retur, cu polonezii şi revanşa cu slovacii), Motorul îşi va asigura prezenţa în careul de aşi al Ligii Europene, ediţia 2010.

DANIEL SCRIDON
daniel.scridon@informmedia.ro

www.aradon.ro
download. mai multe foto

Aspecte din cel mai frumos meci al galei, în care Petrişor Gănănău a făcut spectacol FOTO: ALIN GHERASIM

Meciuri spectaculoase, echilibrate, demne de Liga Europeană, pe ringul de la Vârfurile FOTO: A.G.

Formaţia de muzică populară din Vârfurile, condusă de Dănuţ Iuga, a (în) cântat asistenţa FOTO: ALIN GHERASIM

Vasile Lazăr, omul fără de care nimic nu ar fi fost posibil FOTO: ALIN GHERASIM

Un arădean, Georgian Neiky (în roşu), punctând pentru maghiarii de la Gladiator Gyor FOTO: ALIN GHERASIM

Vedeta galei, Petrişor Gănănău FOTO: ALIN GHERASIM

Fetele care au prezentat reprizele ţi-au luat partea lor de aplauze FOTO: ALIN GHERASIM

Cu nemărginită durere în suflet anunţăm dispariţia unicului şi mult adoratului nostru fiu,

ALUPOAIE FABIAN.

Înmormântarea va avea loc Astăzi, 25 August 2010,ora 13.00, în Cimitirul Pomenirea.

În veci nemângâiaţi tati Doru şi mami Mariana Alupoaie

Cu durere anunţăm încetarea din viaţă a celui care a fost soţ, tată şi bunic

LĂDĂU ALEXANDRU BOŞCO,

în vârstă de 59 ani,

după o lungă suferinţă. Înmormântarea va avea loc miercuri, 25 august 2010, de la Capela Cimitirului Gai, la ora 16,00.

Îndoliată, familia Lădău

Cu adâncă durere şi lacrimi anunţăm încetarea din viaţă a fratelui, cumnatului şi unchiului

DUDAŞ SINESIE

la vârsta de 67 ani.

Dumnezeu să-l odihnească în pace! Înmormântarea va avea loc miercuri, 25 august 2010, orele 13.00, de la capela cimitirului din Aradul Nou.

Fam. Dudaş Ioan

A încetat din viaţă, după o scurtă şi grea suferinţă

ŞOICA EMIL,

în vârstă de 52 ani.

Înmormântarea a avut loc marţi, 24 august 2010, ora 12,00 în Sântana. Dumnezeu să-l odihnească!

Cei care l-au întreţinut

CONDOLEANŢE

O durere prea mare pentru a putea fi stinsă prin cuvinte. O moarte mult prea timpurie şi necruţătoare pentru a putea fi acceptată. Vă suntem alături, dragii noştri vecini la despărţirea de cel ce v-a fost unicul fiu,

ALUPOAIE FABIAN.

Dumnezeu să vă întărească.

Familia Obşitoş

Dorim ca Dumnezeu s-o mângâie pe draga noastră verişoară prof. Livia Mărgineanu, în marea ei durere pricinuită de plecarea în veşnicie a scumpului ei fiu,

dr. **RADU BRAŞOVEAN**

care ne-a fost nepot, verişor şi prieten drag.

Familia Moisescu

www.Doliu.ro

In memoriam

S-a stins din viaţă, la Cluj, în vârstă de 98 de ani,

Prof. univ. dr. **TUDOR DRĂGANU,**

membru de onoare al Academiei Române, un nume de prestigiu al învăţământului juridic românesc. În numele Senatului Universităţii de Vest Vasile Goldiş din Arad şi al meu personal aducem un ultim omagiu distinsului profesor universitar

DR. TUDOR DRĂGANU,

membru fondator al Universităţii de Vest Vasile Goldiş din Arad şi al Facultăţii de Ştiinţe Juridice, cel care a pregătit generaţii de studenţi pentru profesia de jurişti. Exemplul său de înaltă ţinută morală şi profesională, va rămâne viu în inimile discipolilor săi şi al întregii comunităţi academice a universităţii noastre. Cu regret pentru marea pierdere a unui reprezentant de seamă al ştiinţei juridice româneşti, prin trecerea în veşnicie a distinsului profesor

TUDOR DRĂGANU,

transmitem sincere condoleanţe familiei. Dumnezeu să-l odihnească în pace!

Rector, Prof. univ. dr. Aurel Ardelean

Cu adâncă durere în suflet, trişti şi înlăcrimaţi, ne despărţim de cea care a fost sora, cumnata şi mătuşa

PERA ZENOBIA.

Dumnezeu să o odihnească în pace!

Fam. Hereţiu Traian

Suntem alături de tine Adina la despărţirea de cea care a fost mama ta, şi colega şi prietena noastră

ZENOBIA PERA.

Dumnezeu să o odihnească în pace.

Fam. Voştinar şi Heinstein

Suntem alături de colega noastră E. Gruia în momentele grele prin care trece la despărţirea de tatăl ei drag.

Condoleanţe din partea colectivului Coandi

Mulţumiri tuturor rudelor, prietenilor, colegilor, vecinilor care l-au condus pe ultimul drum la vârsta de numai 50 ani pe cel care a fost

IAGĂR VASILE.

Familiile îndoliate

Ne despărţim cu durere în suflet de vecinul nostru

ALUPOAIE FABIAN

şi suntem alături de nemângâiaţii lui părinţi. Nu te vom uita niciodată!

Marcela şi Nelu Farcaş.

Cu adâncă tristeţe deplâng trecerea în nefiinţă a dragului meu prieten

RADU.

Dumnezeu să aline suferinţa celor dragi pe care i-a lăsat în urmă. Să-i fie somnul lin.

Mihaela Voineagu Cropsey

Suntem alături de familia Alupoaiei Doru şi Mariana în aceste momente grele pricinuite de pierderea fiului

FABIAN.

Dumnezeu să-l odihnească în pace!

Secţia 1 Turnu Est Petrom

SERVICII FUNERARE

IN MEMORIAM

NON STOP!

KUKI - servicii funerare complete

Oferă toată gama de sicrie, accesorii şi servicii funerare la preţuri avantajoase.

- cameră toaletat
- cameră frigorifică
- capac frigorific

Transport Intern şi Internaţional

Contact: Arad, str. Mihai Eminescu, nr. 4 (în curte)

Tel: 0257/211.929, mob: 0723343964

www.inmemoriamkuki.com

(H-698814)

În aceste clipe grele suntem alături de familia îndoliată, de trecerea fulgerătoare în veşnicie, la numai 53 de ani a lui

TEODOR LUP.

Dumnezeu să-l odihnească în pace!

Dan Dogaru cu familia

Mulţumim domnului dr. Chiţu şi personalului medical asistenţi inimoşi de la Secţia Cardiologie, salon 8 şi 2 a Spitalului Clinic judeţul Arad pentru profesionalismul de care au dat dovadă până în ultima clipă în alinarea suferinţelor bolnavei

BUN ANTIŢA.

De asemenea mulţumim tuturor celor care au fost alături de noi, rude, prieteni, colegi, vecini.

Un gând pios şi un ultim rămas bun nepotului meu drag

ALUPOAIE FABIAN

la trecerea în eternitate. Dumnezeu să-i odihnească sufletul lui în pace!

Unchiul Ban Carol şi Boby

Asociaţia de locatari al Blocului 514 Micălaca transmite familiei Alupoaie sincere condoleanţe la pierderea fulgerătoare a fiului

FABI.

Cu durere în suflet ne despărţim de un prieten drag

dr. **RADU BRAŞOVAN.**

Dumnezeu să-l odihnească! Condoleanţe familiei.

Marius, Smaranda şi Laurenţiu Căpăţînă

COMEMORĂRI

Cu nemărginită tristeţe, dar nu fără speranţa revederii şi în acelaşi timp cu adâncă recunoştinţă ce ţi-o purtăm în suflet amintim că se împlinesc 11 ani de când ai plecat mult prea repede dintre noi scumpa noastră soţie, mamă, soacră şi bunică

MARCU ELENA.

Deşi departe de noi şi mai aproape de Dumnezeu îţi vom păstra veşnică amintire în sufletele noastre!

Familiile Marcu şi Jiva

S-a împlinit un an de când ne-a părăsit scumpul nostru fiu cel care a fost

ILEA CRISTIAN VALERIU.

Dumnezeu să-ţi odihnească în pace sufletul tău nobil şi bun. Te vom plânge veşnic dragă CRISTI.

Mama Sofia, tata Viorel şi scumpele tale surori Fabiana şi Daniela

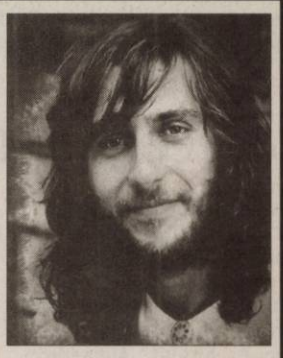

Azi 25 august 2010 se împlinesc 13 ani de la dureroasa despărţire de cel mai iubit soţ, tată, socru şi bunic

PROF. DORU ŞERBAN,

dirijorul corului Filarmonicii. Dumnezeu să-l odihnească.

Familia în veci nemângâiată prof. Maria şi dr. Alexandru şi Gabriella cu nepoţelele Dora şi Alma

Însărcinată la 54 de ani

LONDRA. Cântăreața italiană Gianna Nannini va deveni mamă pentru prima oară, la 54 de ani, ea fiind însărcinată în cinci luni, a anunțat publicația săptămânală Chi. Fotografii Chi au surprins-o pe cântăreață la Londra, în timp ce făcea cumpărături într-un magazin pentru femei însărcinate din Chelsea. Gianna Nannini, celebră în Italia, dar și în Germania și Elveția, se află la Londra pentru a înregistra următorul ei album, care va fi lansat în 2011. Contactați de agențiile de presă italiene, prietenii cântăreței, care o însoțesc la Londra, nu au comentat și nici nu au confirmat informațiile publicate în revista Chi.Gianna Nannini, născută pe 14 iunie 1956, în orașul Sienna din regiunea Toscana, este sora mai mare a fostului pilot de Formula 1 Alessandro Nannini.

George Michael a recunoscut FOTO: EPA

Michael a pledat vinovat

LONDRA. George Michael a pledat vinovat, marți, la acuzațiile de posesie de canabis și conducerea automobilului sub influența drogurilor și a alcoolului, cu ocazia unei audieri în fața unui tribunal din Londra. Cântărețul de 47 de ani, căruia autoritățile i s-a anulat, în 2007, permisul de conducere pentru doi ani, a fost anchetat la începutul lunii iulie, după ce a pierdut controlul automobilului pe care îl conducea și a avariat fațada magazinului foto Snappy Snapp din Hampstead, în apropiere de reședința sa. În timpul unei audieri scurte în fața tribunalului Highury Corner din Londra, artistul a vorbit doar pentru a-și confirma identitatea și pentru a pleda vinovat la cele două capete de acuzare.

SURSA: MEDIAFAX

Strămoșii lui Hitler, evrei

NEW YORK. Hitler a avut, probabil, atât strămoși de culoare, cât și evrei - exact acele grupuri etnice pe care voia să le extermine. Probele prelevate de la rudele liderului nazist l-au asociat pe acesta, din punct de vedere biologic, atât cu comunitatea evreiască, dar și cu grupurile etnice din nordul Africii, precum berberii din Maroc. Jurnalistul Jean-Paul Mulders a intrat în posesia unui șervețel aruncat de nepotul dictatorului, Alexander Stuart-Houston, de 61 de ani, care locuiește în Long Island. Mulders a luat o mostră de ADN și de la un văr austriac al lui Hitler, fermierul Norbert H. Testele au relevat prezența unei verietăți a cromozomului Y rară în Germania și Europa Occidentală, însă comună în cadrul grupurilor etnice evreiești și nord-africane. **SURSA: MEDIAFAX**

Tiger Woods a divorțat de Elin

FLORIDA. Jucătorul de golf Tiger Woods, care s-a aflat în centrul unui scandal anul trecut din cauza aventurilor extraconjugale, și soția sa, Elin, au divorțat după șase ani de căsnicie, au anunțat, luni, avocații celor doi într-un comunicat comun. „Elin Nordegren și Tiger Woods au confirmat astăzi că au divorțat", se arată în comunicatul în care se precizează că sentința a fost pronunțată de un tribunal din Florida.„Suntem triști că mariajul nostru s-a încheiat și ne dorim reciproc tot ce este mai bun în viitor", au declarat cei doi în comunicatul citat, subliniind că vor avea custodia comună a copiilor lor, Sam Alexis (3 ani) și Charlie Axel (1 an).

Mariajul lui Tiger Woods FOTO: EPA

CLIPUL ZILEI

Blonda pe scuter

Un barbat se filmeaza in timp ce se plimba pe scuterul sau. O blonda apare din senin si freaca o masina dupa care se loveste de cel cu camera. In cele din urma isi cere scuze si totul se termina destul de bine, fara raniti.

Vezi http://video.aradon.ro/stiri/blonda-pe-scuter?autoPlay=true#ve_video_player_a

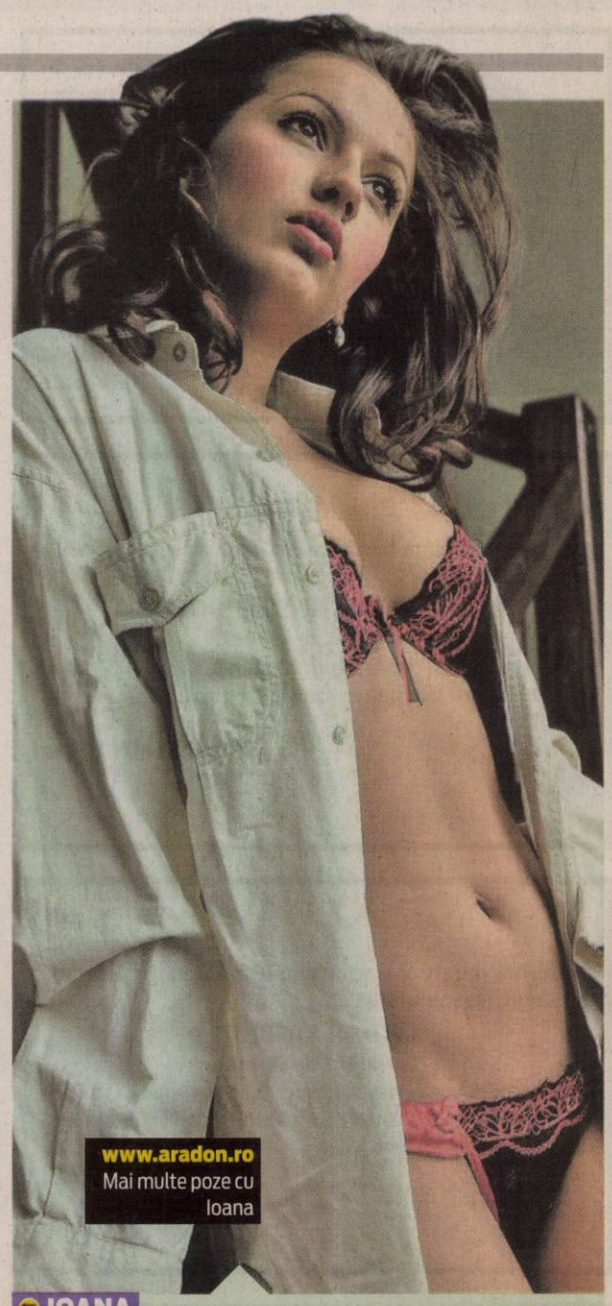

www.aradon.ro
Mai multe poze cu Ioana

IOANA

Este născută în zodia fecioară și îi place modellingul.

LA COLECTAT

O albină culege nectar dintr-o floare din Gardens Hamarikyu Tokyo. Având 250 de mii de metri pătrați și situată aproape de centru de afaceri Shiodome, Gardens Hamarikyu prezintă o marie varietate de flori. FOTO: EPA

Miss Mexic, regina frumuseții

Aceasta este pentru a doua oară când o reprezentantă a Mexicului câștigă titlul de Miss Universe, după victoria Lupitei Jones, în 1991.

Cele mai frumoase femei din lume FOTO: EPA

LAS VEGAS. Reprezentanta Mexicului, Jimena Navarrete, în vârstă de 22 de ani, a fost încoronată noua Miss Universe, la Las Vegas.Podiumul a fost completat, în ordine, de Miss Jamaica - Yendi Phillipps, Miss Australia - Jesinta Campbell, Miss Ucraina - Anna Poslavska și Miss Filipine - Venus Raj.Originară din Guadalajara, noua regină a frumuseții, manechin profesionist de la vârsta de 15 ani, purtând o rochie de seară de culoare roșie, a declarat că dorește să studieze gastronomia. Însă, în următorul an, Jimena Navarrete va trebui să își consacre tot timpul, în calitate de Miss Universe, altor cauze, precum lupta împotriva maladiei SIDA și a cancerului mamar. Jimena Navarrete a primit, totodată, o bursă de studii pe un an la New York Film Academy, dar și numeroase perechi de pantofi și cosmetice. **SURSA: MEDIAFAX**

Lady Gaga, regina Twitter-ului

HOLLYWOOD. Lady Gaga a devenit „regina" Twitter-ului, detronând-o pe Britney Spears, după ce a atras 5.735.554 de fani pe pagina ei de pe platforma de microblogging. Interpreta hitului „Alejandro", Lady Gaga, are cei mai mulți fani pe Twitter, depășind-o pe fosta lideră a platformei, Britney Spears, cu 34.000 de fani. Lady Gaga a postat pe pagina ei de Twitter un link către o înregistrare video în care le mulțumește fanilor care au făcut-o cea mai iubită persoană de pe acest site. Ea apare cu o coroană pe cap, cu logoul Twitter, agitând o baghetă, și spune: „Bună tuturor, sunt Lady Gaga, regina Twitter-ului". **SURSA: MEDIAFAX**

Lady Gaga, șochează la fiecare apariție FOTO: EPA

Bisexuală și adulteră

LONDRA. Vivien Leigh, considerată de poetul John Betjeman „esența femeii britanice" și a cărei căsătorie cu Laurence Olivier a reprezentat povestea de dragoste ce a încântat Hollywood-ul în anii 1930, ar fi fost în realitate bisexuală și adulteră. Potrivit unei noi biografii, intitulată „Damn You, Scarlett O'Hara", care va fi publicată în SUA, actrița Vivien Leigh, interpreta celebrei Scarlett din filmul "Pe aripile vântului", a avut numeroase aventuri sentimentale, atât cu femei, cât și cu bărbați. Relația ei cu Laurence Olivier era una „promiscuă", ei înșelându-se unul pe celălalt, chiar la câteva luni după ce au devenit amanți, în 1937, potrivit unor memorii ale actriței, nepublicate, și declarațiilor unor martori.

SURSA: MEDIAFAX

Vivien Leigh FOTO: FAN

Spioană în Spy Kids 4

HOLLYWOOD. Jessica Alba va juca în lungmetrajul SF „Spy Kids 4: All the Time in the World", regizor Robert Rodriguez, și produs de compania Dimension Films. Acest proiect reprezintă o continuare a francizei „Spy Kids", în care Alexa Vega și Daryl Sabara au jucat rolurile copiilor ai căror părinți - interpretați de Antonio Banderas și Carla Gugino - sunt super-spioni. **SURSA: MEDIAFAX**

Jessica Alba FOTO: FAN

FONDAT 1989, APARE LA ARAD, TEL. 0257/281.802, E-MAIL: REDACTIA.JURNALARADEAN@INFORMMEDIA.RO; PUBLICITATE.JURNALARADEAN@INFORMMEDIA.RO

Ana Maria Dumitrean prezintă evenimentele din cadrul Sărbătorii Vinului
PAGINA 3

JURNAL ARĂDEAN

Adu norocul în casă decorând-o cu câteva fire de bambus
PAGINA 11

JOI
26 AUGUST 2010
ANUL XXII, NR. 6127
16 PAGINI - 1,2 LEI

28° Temperaturile se vor situa între 17 și 28 grade. Vântul va sufla cu 10 km/h

DIMINEAȚA AMIAZA SEARA

Poliţist reţinut de DNA

Un poliţist din Pecica, împreună cu concubina lui, au fost audiaţi la sediul DNA Timişoara.

TIMIŞOARA. Un nou caz de luare de mită în cadrul Inspectoratului de Poliție al Județului Arad (IPJ), punând o nouă pată greu de șters pe fața instituției. Virgil Crișan, comisar în cadrul Poliției Pecica, a fost săltat de procurorii Direcției Naționale Anticorupție Arad (DNA) și dus la Timișoara pentru audieri. Crișan este acuzat de trafic de influență, după ce a primit 1.000 de euro pentru a scoate din arest un suspect, urmând ca, ulterior eliberării, să mai primească 3.000 de euro. Alături de comisarul de poliție la sediul DNA a fost dusă și Ana Maria Niculae, concubina polițistului, acuzată pentru complicitate la trafic de influență.

În dosar mai sunt implicați și doi bărbați care erau intermediari în afacere, luând banii dintr-o parte și transportându-i în cealaltă. Pe surse, se pare că Virgil Crișan era de mult în vizorul anchetatorilor. Mai mult, acesta a fost chiar avertizat de faptul că îi este monitorizată fiecare mișcare. Cu toate acestea, comisarul a continuat să își facă mendrele, fără a fi afectat de faptul că era sub lupa atât a superiorilor, cât și a anchetatorilor din cadrul DNA. /P.8

Se caută muncitori FOTO:FAN

Locuri de muncă pe timp de criză

ARAD. Sute de locuri de muncă sunt disponibile chiar și pe vreme de recesiune. Mai mult, unele multinaționale par a fi depășit deja pragul critic, făcând acum angajări în tot județul. Despre profilul arădeanului căutat să fie angajat, acesta este de preferabil să aibe maxim studii medii. /P.6

Se pregăteşte o nouă stagiune

ARAD. Regizorul Luis Montoto de la compania Karromato din Praga se va afla, de astăzi, la Teatrul de Marionete Arad pentru a monta spectacolul „Jack și vrejul de fasole", cu care se va deschide stagiunea 2010-2011. /P.4

Leo Aslău FOTO:JA

Procesul lui Leo mai aşteaptă

ARAD. Judecătoria Arad a decis ieri să amâne, pentru a patra oară, pronunțarea în procesul lui Leontin Aslău, care cere ordonanță președințială în problema accesului său la parcarea din ștrandul Neptun. /P.8

AFACERI

Evoluția celor mai profitabile companii din România în 2009 față de 2008.

	%
OMV Petrom	-7,95
Orange	-37,60
Vodafone	-20,69
BRD SocGen	-49,24
Romgaz	-15,23
Electrica	-62,58
GDF Suez Energy	154,67
BAT	-23,27
Lafarge Ciment	-54,58

Grafica: Jurnal arădean sursa: Capital

10202
9 771220 748041

FRUMUSEȚE ȘI CAI PUTERE

Maşini şi femei frumoase împreună

Salonul automobilistic care s-a deschis ieri în capitala Rusiei, Moscova, așteaptă 1,5 milioane de vizitatori pentru cele 600 de modele expuse. Printre premierele mondiale se numără Audi A7 Sportback, Volkswagen Polo sedan, cea mai ieftină Skoda. FOTO: EPA

Tren rapid între Arad şi Gyula

Maghiarii vor să transforme Gyula în principalul punct de atracție turistică a zonei iar Aradul în principala zonă de legătură spre Ungaria.

ARAD. Maghiarii visează frumos și au rezervat o parte din planurile lor și pentru Arad. Oficialitățile din Gyula vor să transforme orașul în principalul punct de atracție turistică a zonei. Și au deja și un plan, conceput pe fonduri europene. Este vorba de proiectul „Arad-Gyula - Dezvoltarea comună a rețelei de transport", derulat în această perioadă și la noi în oraș cu ajutorul unor specialiști germani. Partea maghiară speră că proiectul va duce la îmbunătățirea circulației din vecinătatea orașului și va transforma orașul într-un veritabil punct turistic cu priză la români. Faptul a fost recunoscut de primarul orașului Gyula, prezent la Arad la momentul prezentării rezultatelor parțiale ale studiului de trafic, făcut de specialiștii germani pentru partea arădeană a proiectului. Oficialul s-a arătat extrem de interesat de aceste rezultate („facem comparații cu ce se întâmplă la noi, luăm ideile bune etc."), a enumerat o parte din datele rezultate în urma studiului realizat la Gyula și prezentat cum văd autoritățile din Ungaria extinderea colaborării cu Aradul. Primarul nu s-a ferit să susțină faptul că autoritățile din Gyula speră ca orașul lor să devină centru turistic, iar Aradul să fie principalul punct de tranzit: aeroportul din Arad să colecteze turiști destinați orașului învecinat, iar - printr-un viitor tren de viteză - aceștia să ajungă la Gyula, la ștrand și la celelalte atracții turistice de aici. /P.3

DE COȘMAR

Șoferii care sunt nevoiți să parcurgă distanța Arad - Oradea pe șosea au parte de un adevărat calvar. Lucrările la partea carosa bilă au dus la amplasarea unor semafoare pentru a se circula pe o singură bandă. Între Arad și Chișineu Criș există șase semafoare, deși evident nu se lucrează pe toate cele șase șantiere. FOTO: A.P.

Spitalele, la control FOTO:A.G.

Spitalele luate la puricat

ARAD. Comisiile formate din membri ai Direcției de Sănătate Publică Arad și ai Casei de Asigurări de Sănătate sunt pe cale să încheie controalele pe care le efectuează în spitale. În funcție de rapoartele acestor controale, Ministerul Sănătății va plăti datoriile acumulate de unitățile medicale. /P.8

La PSD săbiile au sărit din teci

ARAD. Doi dintre candidații la șefia organizației județene PSD Arad, președintele Marius Lazăr și deputatul Ciprian Luca se acuză reciproc, prin intermediul presei, de campanie internă dusă cu mijloace incorecte /P.8

Ne-a părăsit Baruţiu Arghezi

ARAD. Cunoscutul prozator și poet, apreciatul publicist, și povestitor plin de farmec, fiu al marelui scriitor Tudor Arghezi, Baruțiu Arghezi, a murit, ieri după amiază. /P.5

Antrenorii așteaptă să vadă pe cine contează FOTO:A.H.

Delicata misiune a contractelor

ARAD. Zi extrem de plină, încărcată, în curtea „Bătrânei Doamne". În condițiile în care, în continuare, se duce lipsă de bani, negocierea contractelor cu jucătorii a reprezentat o sarcină dificilă pentru oficialii utiști. /P.9

REMEMBER: 26 AUGUST

1819 S-a născut Prinţul Albert de Saxa-Coburg şi Gotha, soţul reginei Victoria (d. 1861)

1850 A murit Regele Ludovic-Filip al Franţei (n. 1773)

1880 S-a născut Guillaume Apollinaire, poet francez (d. 1918)

1893 S-a născut Constantin Brăiloiu, etnomuzicolog şi compozitor român (d. 1958)

1906 S-a născut Albert Bruce Sabin, microbiolog de origine poloneză (d. 1993)

1907 A murit Iosif Vulcan, gazetar şi scriitor român (n. 1841)

1932 S-a născut Joe Henry Engle, astronaut,

Mihai Mălaimare

colonel de aviaţie american

1947 S-a născut Nicolae Dobrin, fotbalist român (d. 2007)

1950 S-a născut Mihai Mălaimare, actor român

1951 S-a născut Valeriu Gheorghe, politician român

PIEŢE, TÂRGURI

Astăzi este zi de piaţă agroalimentară la Curtici, Sebiş, Bata, Cermei, Zădăreni, Ghioroc, Săvârşin, Secusigiu, Sântana, Târnova, Zăbrani, Zerind. Tot astăzi au loc târguri săptămânale la Curtici, Sebiş, Cermei, Săvârşin, Secusigiu, Zerind.

anunţurile de deces se publică gratuit

AU PLECAT DINTRE NOI

Androne Ion (1933); Mărcuş Maxim (1967), Agapi Emanoil Mihai (1954), Pap Elena Victoria (1926), Zara Sida (1956); Ciciuban Persida (1930); Stan Ana (1932); Loszinger Ema Irina (1938); Haş Ana (1935); Tola Serviola Ileana (1919)

TELEFOANE UTILE

☎INFORMAŢII TELEFONICE: 118.932; ☎ROBOT: 1958; ☎APEL UNIC DE URGENŢĂ: 112; ☎PRIMĂRIA ARAD: Program de relaţii cu publicul, luni-vineri 8-20. Tel.: 0257/284.744; tel. centrală: 0257/281.850; ☎S.C. E.ON GAZ ROMÂNIA - Sucursala Arad: 0357/403.321; ☎DERANJAMENTE ELECTRICITATE: 0257/929; ☎INFORMAŢII CFR: 0257/231.777; ☎PROTECŢIA CONSUMATORULUI: 0257/257.049; ☎GOSPODĂRIREA COMUNALĂ ARAD S.A.: 0257/270.352; 0729-009.033; 0257/270.352;

SUDOKU

REGULI: În fiecare bloc sunt câteva cifre între 1 şi 9, stabilite dinainte. Acestea trebuie completate cu cifrele lipsă, în aşa fel încât fiecare număr să figureze o singură dată. De asemenea, cifrele de la 1 la 9 trebuie să figureze o singură dată atât pe rândurile orizontale cât şi pe coloanele verticale ale celor nouă blocuri luate împreună.

ÎNCEPĂTORI

2	9	4		5			6	
5		3		1	2			4
1	6		3		9			5
		8			5		9	6
6	4				1	2	8	
	2	1	7	6	8			
				7		6		
8			5	9			3	2
	3	2	1				4	9

AVANSAŢI

	9			5		2		3
3	4	6						
	2		8	3	1		4	
		7		6		8	3	
2		3	1		8			
		1		4				
8			9			3		
		2	3				1	9
5							2	

Soluţiile jocurilor din numărul precedent:

ÎNCEPĂTORI

2	7	4	6	9	1	8	5	3
8	5	3	7	2	4	6	1	9
1	9	6	3	5	8	2	7	4
7	6	8	4	3	2	5	9	1
4	2	5	9	1	6	7	3	8
3	1	9	5	8	7	4	2	6
5	8	1	2	4	3	9	6	7
9	4	7	1	6	5	3	8	2
6	3	2	8	7	9	1	4	5

AVANSAŢI

2	3	7	6	9	8	4	5	1
4	1	8	5	2	3	6	9	7
5	9	6	1	4	7	8	3	2
7	6	2	4	1	9	3	8	5
1	4	5	3	8	2	9	7	6
9	8	3	7	5	6	2	1	4
3	2	4	8	7	5	1	6	9
8	7	1	9	6	4	5	2	3
6	5	9	2	3	1	7	4	8

UNDE MERGEM în Arad

CINEMA

DACIA „Salt" (SUA), orele 14; 17; 20.

ARTA „Cod galben de crimă" (Italia, SUA) orele 15; 17.30; 20.

EXPOZIŢII

GALERIILE DE ARTĂ „DELTA": Expoziţie jubiliară a Atelierului Internaţional de Artă „Almási Béla" (9-17)

GALERIA DE ARTĂ „ALFA" (B-dul Revoluţiei, nr. 90): Expoziţie de pictură Julian Chiu şi Julia Chiu (9-17)

MUZEUL DE ARTĂ ARAD (str. Gh. Popa 2-4, et. II - Sala Ovidiu Maitec): Patrimoniul arhitectural al Aradului – încotro?- expoziţie de fotografie şi desen (str. Gh. Popa 2-4, et. 2) (9-17).

COMPLEXUL MUZEAL ARAD (Palatul Cultural, Piaţa G. Enescu 1): Expo cu fluturi „ARMONII CROMATICE II" (orele 9-17)

SALA CLIO (str. Horea, nr. 8): Expoziţia artiştilor din Pecs (9-17)

MUZEUL DE ARTĂ ARAD (str. Gh. Popa 2-4, et. II): Expoziţie de artă fotografică a Atelierului foto „Marvany" din Bekescsaba (9-17).

GALERIILE „TURNUL DE APĂ" Expoziţia de pictură „Abstract-Painting" a artistului plastic Mihai Bâgu (9-17)

MUZEUL ORĂŞENESC LIPOVA Expoziţie de icoane şi obiecte bisericeşti „Colecţia Ştefan Crişan" (orele 9-17)

TEATRUL VECHI (str. Gh. Lazăr): „Experiment sintetic G", expoziţie de pictură a artistului arădean Laurian Popa (orele 9-17)

SĂNĂTATE

MEDLINE SERVICE - injecţii, pansamente, perfuzii, recoltări analize la domiciliu, 7 zile din 7. Tel. 0257.338.578; 0728.285.762; 0728.285.760.

ÎNTRERUPERI DE CURENT

Vineri, 27 august 2010, în municipiu:h 8.30 - 17.30: str. Calea Romanilor, bl.D1, E1, F1, G1, H1, J1, K1, Bd. Revoluţiei 12-18, Calea Zimandului - incinta fostului CAP Grădişte; h 8.30 - 12.30: str. Cozia, Sinagogei, Pavel Chinezu, Bariţiu, P-ţa Avram Iancu (p); h 11.30 - 15.30, cartier Micălaca - bl.358, 359, 361, 362, 363, 364, 365, 366, 367; în judeţ: h 9-17: Zădăreni (p), h 9-18: Sintea Mică, Olari (p); h 8-17 Almaş (p), Sebiş (Prăjeşti); h 9-15: Ineu (Dealul Viilor).

HOROSCOP

BERBECUL (III.21.-IV.20.)

Un prieten vă propune să vă asociaţi într-o afacere. Nu luaţi o decizie astăzi, pentru că riscaţi să nu fie cea mai bună.

GEMENII (V.21.-VI.21.)

În cursul dimineţii s-ar putea să fiţi confuz. Vă sfătuim să lăsati afacerile pe mâine, oricât ar părea de urgente, altfel riscaţi să luaţi decizii greşite.

LEUL (VII.23.-VIII.23.)

Nu este o zi bună pentru investiţii. În cursul dimineţii primiţi o veste de la o rudă apropiată, care vă schimbă planurile în legătură cu o călătorie.

BALANŢA (IX.24.-X.23.)

Grijile pe care vi le faceţi nu sunt justificate. Aveţi şanse de reuşită pe plan social. Nervozitatea pe care o resimţiţi se datorează oboselii.

SĂGETĂTORUL (XI.23.-XII.21.)

Sunteţi cam confuz şi s-ar putea să nu-i înţelegeţi corect pe cei din jur. Vă puteţi baza pe sfaturile unei rude mai în vârstă din familie.

VĂRSĂTORUL (I.21.-II.20.)

O rudă mai în vârstă vă ajută să luaţi o decizie în privinţa relaţiilor sentimentale. Simţul practic nu vă ajută astăzi, dar vă puteţi baza pe sprijinul familiei şi al prietenilor.

TAURUL (IV.21.-V.20.)

Ar fi bine să nu vă faceţi un program strict, pentru că veţi fi nevoit să-l schimbaţi de câteva ori pe parcursul zilei. Faceţi mai multe drumuri scurte.

RACUL (VI.22.-VII.22.)

În prima parte a zilei nu vă reuşeşte mai nimic. Vă sfătuim să fiţi prudent şi să nu refuzaţi ajutorul pe care vi-l oferă o persoană mai în vârstă.

FECIOARA (VIII.24.-IX.23.)

Astăzi nu este recomandabil să vă asumaţi responsabilităţi la locul de muncă. Amânaţi deciziile importante!

SCORPIONUL (X.24.-XI.22.)

Se pare că nici intuiţia nu vă ajută astăzi, dar vă puteţi baza pe sfaturile unei rude. Evitaţi întâlnirile de afaceri şi să amânaţi deciziile importante.

CAPRICORNUL (XII.22.-I.20.)

În prima parte a zilei, o cunoştinţă apropiată vă solicită sprijinul într-o problemă de afaceri, de pe urma căreia veţi avea de câştigat.

PEŞTII (II.21.-III.20.)

Se pare că traversaţi o perioadă în care lipsa banilor vă neliniştește. În prima parte a zilei, nu este exclus să întâmpinaţi dificultăţi la locul de muncă. Şefii vă înţeleg şi vă ajută.

„Jurnal arădean" vă ascultă

Între orele 11 - 13, la telefonul 0257.280943, redactorul nostru vă stă la dispoziţie.

ARAD. Ioana Z. din Arad ne-a spus că soţul dânsei, care este pensionar, este şi persoană fizică autorizată, comercializând diferite produse la târguri. „Vreau să ştiu dacă trebuie să plătească taxe la Casa de Pensii şi pe PFA", ne-a întrebat cititoarea. Conform noii legislaţii, chiar dacă este deja pensionat, soţul femeii va trebui să plătească cotizaţia la pensie. Pentru acest lucru trebuie să se deplaseze la Casa Judeţeană de Pensii unde va completa un formular standard.

M.A. din Aradul Nou este nemulţumit de faptul că, deşi Aradul este un oraş mare, european, sunt crescute în continuare animale la case. „Lângă mine locuieşte o persoană care are două vaci.

Mizeria şi mirosul sunt insuportabile, mai ales pe timp de vară", ne-a declarat cititorul. Acesta poate depune o plângere la primărie, iar, în funcţie de zona în care locuieşte, administraţia l-ar putea obliga pe crescătorul de vaci să renunţe la animale.

JA-A.G.

CURS VALUTAR

DENUMIREA VALUTEI	BNR	BCR		BRD		San Paolo IMI Bank		Banca Românească		Banca Romexterra		Alpha Bank		Casa de schimb LUXOR	
		C	V	C	V	C	V	C	V	C	V	C	V	C	V
Euro	4,23	4,18	4,29	4,16	4,31	4,16	4,29	4,20	4,25	4,19	4,27	4,18	4,30	4,19	4,23
Dolar SUA	3,35	3,28	3,43	3,27	3,42	3,29	3,39	3,31	3,36	3,27	3,38	3,27	3,42	3,27	3,32
Forint	0,0149	0,0143	0,0154	0,0139	0,0156	0,0145	0,0155	-	-	0,0147	0,0156	-	-	0,0150	0,0154
Gram aur	131	93,80													

Vremea

Joi, 26 August

www.aradon.ro

19° LA ORA 6 — Temperaturile se vor situa între 17 şi 19 grade. Vântul va sufla cu 8 km/h, dinspre S

27° LA ORA 18 — Temperaturile se vor situa între 25 şi 27 grade. Vântul va sufla cu 10 km/h, dinspre SV

ZIUA PRECEDENTĂ

Arad	28° C	Umiditate:	59%
Lipova	28 °C	Presiune:	757mmHG
Chişineu-Criş	28° C	Precipitaţii:	0 %
Săvârşin	28° C	Vânt:	19 km/h
Sebiş	28 °C	Direcţie vânt:	NV

AZI

Temperaturile se vor situa între 17 şi 28 grade. Vântul va sufla cu 10 km/h, dinspre SV

SOARELE

Răsare: 06:47
Apune: 20:25

FAZELE LUNII

10. 08. | 16. 08. | 24. 08. | 01. 09.

JOI	VINERI	SÂMBĂTĂ	DUMINICĂ
17° 28°	16° 33°	14° 24°	11° 22°
însorit	însorit	parţial noros	averse

CALENDAR

Biserica ortodoxă: † Aducerea moaştelor Sf. Apostol Bartolomeu; Sf. Apostol Tit. **Biserica greco-catolică:** Aducerea moaştelor Sf. ap. Bartolomeu; Amintirea Sf. ap. Tit. **Biserica romano-catolică:** Ss. Ludovic, rege ; Iosif de Calasanz, pr.

PROGNOZĂ PENTRU TREI ZILE

Temperaturile minime vor fi cuprinse între 11 şi 17 grade, iar cele maxime între 22 şi 33 grade.

Temp.minime: 11 la 17° C
Temp.maxime: 22 la 33° C

JURNAL ARĂDEAN
Str. Poetului nr. 1C, Arad
BRAT Auditat de BRAT
Reclamaţii difuzare: 0257/ 228586

Director editor: Mircea Ţişcă (8471)
Secretariat: 0257.281802 (centrala), fax - 0257.280655
Şef departament difuzare: Carmen Csordas
Marea publicitate: 0257.280904 (int. 8488); Mica publicitate: 0257.210775
Tiparul executat la: SC Inform Media SRL, Calea Torontalului, DN 6, km 5,7, Timişoara

Editor coordonator: Adriana Barbu (8410) Responsabil de număr: Alin Gherasim
Secretar general de redacţie: Gabriela Groza (8417) **Departamente: Eveniment:** Simona Butaru (8412), Monica Ardelean (8446), Alin Gherasim, Gerlinde Knap (8435); **Politic:** Tristan Mihuţa (8431), Simion Todoca (8425); **Economic:** Andreea Pintea (8419); **Cultură, Învăţământ:** Vasile Filip (8428); **Social:** Diana Duţu (8429); **Sport:** Daniel Scridon (8427), Adrian Hărţău (8433), Leo Sfâra (8434);
Tehnoredactare: Ghizela Şerban, Ramona Vidulescu
REDACŢIE : tel. 0257.281802 (centrala); fax 0257.280655 (int. 8490), 0257.281797 (int.8489); e-mail:redactia.jurnalaradean@informmedia. ro, adevaruldearad@informmedia.ro, publicitate.jurnalaradean@informmedia.ro, publicitate.adevarul@informmedia.ro

Festivalul Vinului în Podgoria arădeană

ARAD. 70.000 de lei a alocat administrația județeană pentru susținerea celei de a doua ediții a Sărbătorii Vinului în Podgorie. Vicepreședintele CJA, Adrian Țolea, și Ana Maria Dumitrean, directorul CCJ, au prezentat ieri câteva dintre evenimentele din cadrul festivalului itinerant organizat de Consiliul Județean, Centrul Cultural Județean și cinci primării.

Sărbătoarea Vinului va avea loc în perioada 5-19 septembrie, la Ghioroc, Păuliș, Șiria, Pâncota, Covăsânț. „Dedicăm câte o zi specială fiecărei localități", a subliniat Adrian Țolea, menționând că primarii localităților au avut posibilitatea de a-și alege invitații speciali care să susțină spectacolele. La Ghioroc programul folcloric va avea loc în data de 5 septembrie, de la ora 14.00, pe stadionul din localitate. La Păuliș, în 11 septembrie, începând cu ora 15.00, tot stadionul din localitate va găzdui un spectacol folcloric prezentat de către Voichița Suba. La Șiria, evenimentul va începe în 12 septembrie, la ora 16.00 în parcul din localitate. La Pâncota, spectacolul este programat să înceapă în 18 septembrie, la ora 16.00, în parcul orașului. Șirul evenimentelor va fi încheiat la Covăsânț în data de 19 septembrie, la ora 16.00 cu un spectacol care va avea loc în centrul localității.

Ana Maria Dumitrean a mai subliniat că și în acest an se vor stabili anumite circuite turistice, cu o serie de obiective de vizitat în Podgoria Aradului. Turiștii sunt așteptați și la degustări de vinuri, la cinci crame din localitățile amintite.

JA - S.B.

Ana Maria Dumitrean și Adrian Țolea au prezentat evenimentul FOTO: FAN

30 de academicieni la Arad

ARAD. Zeci de personalități marcante ale României sunt așteptate la Arad, la Sesiunea Națională de Comunicări Științifice a Academiei Române, secția de Filozofie cu tema Constantin Noica - „Bucuriile simple", în perioada 7 - 8 septembrie.

Organizatorii evenimentului sunt Academia Română, Consiliul Județean Arad, Centrul Cultural Județean Arad, Universitatea de Vest din Timișoara, Universitatea Aurel Vlaicu Arad.

Pentru prima dată Academia Română vine în teritoriu cu astfel de manifestare științifică de amploare, urmând ca la Arad să ajungă 30 de academicieni, profesori universitari și filosofi români. Comunicările vor fi publicate în volum de către Editura Academiei Române.

JA - S.B.

Proiectare pentru linia de tramvai Arad-Ghioroc FOTO: JA

Proiectare pentru Arad-Ghioroc

Primii pași pentru lupta cu uzura liniei de tramvai de la Arad la Ghioroc.

ARAD. Nivelul de uzură a liniei de tramvai Arad - Ghioroc nu a reușit să atragă decât o singură firmă interesată să realizeze proiectarea pentru reabilitarea ei. O firmă din București a depus singura ofertă viabilă la Compania de Transport Public Arad în cadrul licitației pentru desemnarea celor care să se ocupe de întocmirea tuturor documentațiilor necesare care preced achiziția de lucrări. Bucureștenii au și fost declarați câștigători ai contractului, potrivit anunțului făcut de reprezentanții CTP. Contractul a fost semnat la o valoare de 74.970 lei. Peste cel mult șase luni, potrivit datelor din caietul de sarcini, CTP va deține studiul de fezabilitate, caietul de sarcini și proiectul privind refacția liniei de tramvai Arad - Ghioroc. Studiul comandat de CTP va cuprinde soluții și pentru „realizarea între localități pe lângă platforma liniei a unor piste pentru biciclete, securizate corespunzător (protejate de rutier DN7 și calea de rulare tramvai)".

Uzură peste limita admisibilă

De menționat, prin „refacția liniei de tramvai" se înțelege înlocuirea elementelor căii ferate când acestea au suferit o uzură peste limita admisibilă.

„La prezenta dată, tehnic, se reclamă refacerea căii de rulare care nu permite un trafic și sarcini corespunzătoare unui transport cu viteze comerciale ridicate (mai mari de 20 km/h)", subliniază reprezentanții CTP în documentația de licitație.

Putrezite!

Linia de tramvai a fost reabilitată între anii 1973 - 1984. De atunci, s-a degradat încontinuu. Dintre deficiențele enumerate în documentația de licitație întocmită de conducerea CTP sunt enumerate: „uzuri ale traverselor din beton armat la care au putrezit diblurile din lemn, fapt ce a adus la o fixare superficială a șinelor pe traverse cu consecințe: abateri de ecartament și apariția de declivități transversale; aparatele de cale prezintă uzuri ale părții mobile, respectiv inimii, traverse din lemn - degradate (putrezite)". De asemenea, mai multe peroane ale stațiilor sunt degradate. Lista continuă cu necesitatea înlocuirii firului de contact pe circa 35-40% din traseu, respectiv, „rețeaua purtătoare (fir multifilar din oțel) este în proporție de 80% cu un grad de uzură a toroanelor ce reclamă a fi schimbat", se subliniază în documentație.

SIMONA BUTARU
simona.butaru@informmedia.ro

BANI EUROPENI?

Pentru realizarea efectivă a lucrărilor nu există fondurile necesare, la stadiul de intenție fiind și ideea atragerii de fonduri europene. Potrivit cerințelor din caietul de sarcini, Studiul de fezabilitate va fi astfel realizat încât să se și muleze pe programe ale Uniunii Europene.

Investiții în stații de transformare

ARAD. Furnizorul de energie electrică anunță execuția de lucrări în câteva zeci de stații de transformare din vestul țării, printre care și din județul Arad. Enel Distribuție Banat SA Timișoara a scos la licitație achiziția de servicii de proiectare și execuție a unor lucrări pentru 60 de stații de transformare amplasate în județele Arad, Caraș Severin, Hunedoara și Timiș. Valoarea estimată fără TVA a contractului este de 8.498.200 lei. **JA - S.B.**

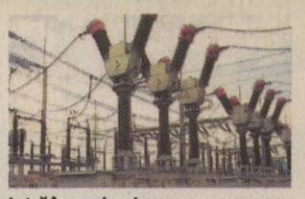

Intră în modernizare FOTO: FAN

Tren rapid între Arad și Gyula

Oficialitățile din Arad și Gyula vor să pună la punct un tren de mare viteză între cele două orașe.

ARAD. Oficialul maghiar a recunoscut că Gyula este un oraș de cinci ori mai mic decât Aradul, fapt pentru care sistematizarea circulației a fost mult mai ușor de realizat. În plus, orașul maghiar are deja o zonă pietonală, așa că circulația e deja dictată în linii mari. Spre deosebire de Arad, unde mașinile sunt regii circulației, aici doar 15% dintre cetățeni se deplasează cu vehiculele, iar 85% pe jos. Un punct în plus pentru o zonă turistică de viitor, ar susține oricine.

Totuși, câteva probleme de circulație sunt și aici, mai ales în ceea ce privește transportul în jurul orașului, iar maghiarii speră că proiectul aflat în derulare acum va rezolva acest neajuns. Maghiarii speră în îmbunătățirea legăturii între autostrada M22 și drumul național Arad-Oradea pentru a veni în întâmpinarea turiștilor români. Totul pentru că 15% dintre turiștii cazați la Gyula sunt români. Potrivit primarului din Gyula, Perjesi Klara, din cei aproximativ un milion de turiști care vizitează anual orașul, 20.000 sunt din România, iar, pentru a crește numărul acestora, maghiarii vor să reglementeze circulația, ca turiștii să ajungă mai ușor la ei în oraș.

Primarul din Gyula, Perjesi Klara, alături de viceprimarul Levente Bognar, la Arad FOTO: A.B.D.

Aeroportul e cheia

O delegație a aeroportului din Arad a vizitat, de curând, Gyula în speranța că baza aviatică arădeană va deveni punctul de colectare a turiștilor care merg spre Ungaria și mai ales spre Gyula. În plus, o parte din proiectul legat de rețeaua de trafic, vorbește, potrivit edilului, „de un tramvai care s-ar putea extinde până la Gyula. Se încearcă acum să se găsească soluții pentru a pune în aplicare acest deziderat. Nu e de fapt vorba de un tramvai ci mai degrabă de un tren rapid. Noi nu avem o legătură electrică de transport cu Bekescsaba, iar acest tren ar putea face legătura între Budapesta - Bekescsaba - Gyula și Arad. Trebuie să îmbunătățim circulația dispre România, căci aici potențialul de turiști e mare. Sunt deja foarte mulți turiști care vin din Arad și nu numai la Gyula iar numărul acestora poate crește dacă rezolvăm problema legăturilor în transport. Scopul proiectului de acum este acela de a susține intențiile celor două localități".

ADRIANA BARBU DĂNILĂ
adriana.barbu@informmedia.ro

BUCUREȘTI-GYULA, VIA ARAD

Autoritățile din Gyula vor ca prin acest proiect să refacă legătura între București, de pildă, și Gyula: turiștii să zboare pe ruta București-Arad iar de aici să ajungă la Gyula cu ajutorul viitorului tren rapid. Deocamdată, totul e la nivel de planuri.

Vinurile arădene la degustat

PODGORIA. Zeci de degustători profesioniști de vin sosiți din toată țara, membri ai Asociației Degustătorilor Autorizați din România (ADAR), au „evaluat" zilele trecute cele mai bune vinuri produse în Podgoria Aradului. A fost vorba de întâlnirea trimestrială a ADAR din Podgoria Aradului, eveniment organizat după 12 ani de la ultima întâlnire de acest fel desfășurată aici. Totul a fost posibil la invitația a doi degustători autorizați arădeni, Walter Szikler și Geza Balla. Cei doi specialiști arădeni au dorit să organizeze această întâlnire în Podgoria Aradului, respectiv Podgoria Miniș - Măderat, pentru că aici se plantează an de an peste 100 de hectare de vie iar afacerea cu vin începe să înflorească.

Au fost degustate câteva dintre vinurile reprezentative din Miniș dar și vinuri din alte zone ale țării. Potrivit specialiștilor, în cadrul unor astfel de întâlniri, cum a fost cea de la Arad, fiecare producător își dă seama unde se află în ceea ce privește calitatea vinurilor pe care le produce.

Degustări de vinuri reprezentative FOTO: FAN

Sărbătoarea Bizere, pe jumătate față de 2009

ARAD. Cea de a doua ediție a Sărbătorii Bizere, programată pentru data de 5 septembrie nu va fi nici pe departe la nivelul celei organizate anul trecut. Cea mai mare parte de vină este a... crizei. Consiliul Județean s-a văzut în situația de a reduce la jumătate alocația bugetară din acest an, comparativ cu cea de anul trecut și să reducă la o singură zi desfășurarea evenimentelor. Potrivit informațiilor furnizate de Adrian Țolea, vicepreședintele Consiliului Județean, alocația bugetară este, în 2010, de 10.000 lei, la jumătate decât cea de anul trecut. „S-a regăsit pe lista reducerilor bugetare", a declarat Țolea. Ana Maria Dumitrean, directorul Centrului Cultural Județean, ne-a informat că, din păcate, anul acesta nu vor putea fi admirate mozaicurile, șantierul fiind închis. Se va organiza, însă, o grădiniță arheologică, precum și o serie de evenimente conexe, (se va trage cu arcul, vor fi aduși ponei), plus un recital de muzică medievală. Primăria Frumușeni organizează un spectacol folcloric, între orele 17 - 20. Organizatorii evenimentului sunt Consiliul Județean Arad, Primăria Comunei Frumușeni, Centrul Cultural Județean Arad, Complexul Muzeal Arad.

JA - S.B.

PROMOȚIE 10%
reducere din costul tratamentului dacă te prezinți cu talonul decupat
Tratament fără operație pentru
HEMOROIZI și FISURI ANALE
Tratamentul RBL + Infrared Coagulation considerat cel mai eficient pe plan mondial !!!
Colonoscopie și Ecografie Abdominală Gratuite în cadrul tratamentului!
ProctoMed clinics
www.proctomed.ro
ARAD: 0257 -213 888
Business Center D-D etaj 2
București - Galați - Cluj - Pitești - Focșani Ploiești - Suceava - Brăila - Bacău
RECLAMĂ

Se pregăteşte noua stagiune

Spectacolul „Jack şi vrejul de fasole" va deschide noua stagiune la Teatrul de Marionete din Arad.

ARAD. Un reprezentant al companiei Karromato din Praga se va afla, începând din 26 august, la Teatrul de Marionete din Arad. Este vorba despre regizorul Luis Montoto care va monta aici spectacolul „Jack şi vrejul de fasole", spectacol ce îi va avea în distribuţie pe Carmen Mărginean, Adina Doba şi Cristian Bordaş. „Jack şi vrejul de fasole" va intra astfel în repertoriul Teatrului de Marionete Arad, conducerea instituţiei sperând că această producţie va deschide stagiunea 2010 - 2011. Vă reamintim că Luis Montoto este realizatorul spectacolului „Circul de lemn" al companiei Karromato din Praga şi prezentat în ediţia 2010 a Festivalului de Arta Animaţiei Euromarionete. Pe lângă acest spectacol, Teatrul de Marionete Arad mai are şi alte proiecte în desfăşurare. Dintre acestea menţionăm participarea în această toamnă a spectacolului „Gigantea", realizat în colaborare cu compania franceză Les Trois Cles, la Festivalul Internaţional de Teatru Acţiune de la Grenoble (Franţa), precum şi derularea proiectului „Vagabondaj", proiect cu finanţare europeană în care alături de instituţia arădeană sunt implicate alte două instituţii din Sofia (Bulgaria) şi Belfort (Franţa).

JA -V.F.

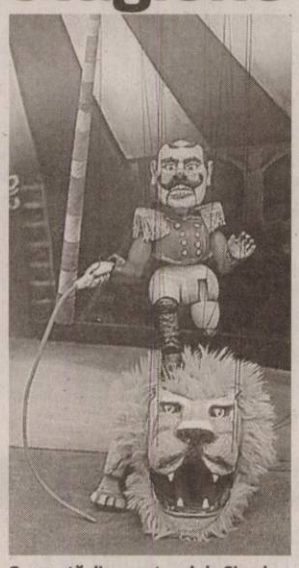

Secvenţă din spectacolul „Circul de lemn" FOTO: FAN

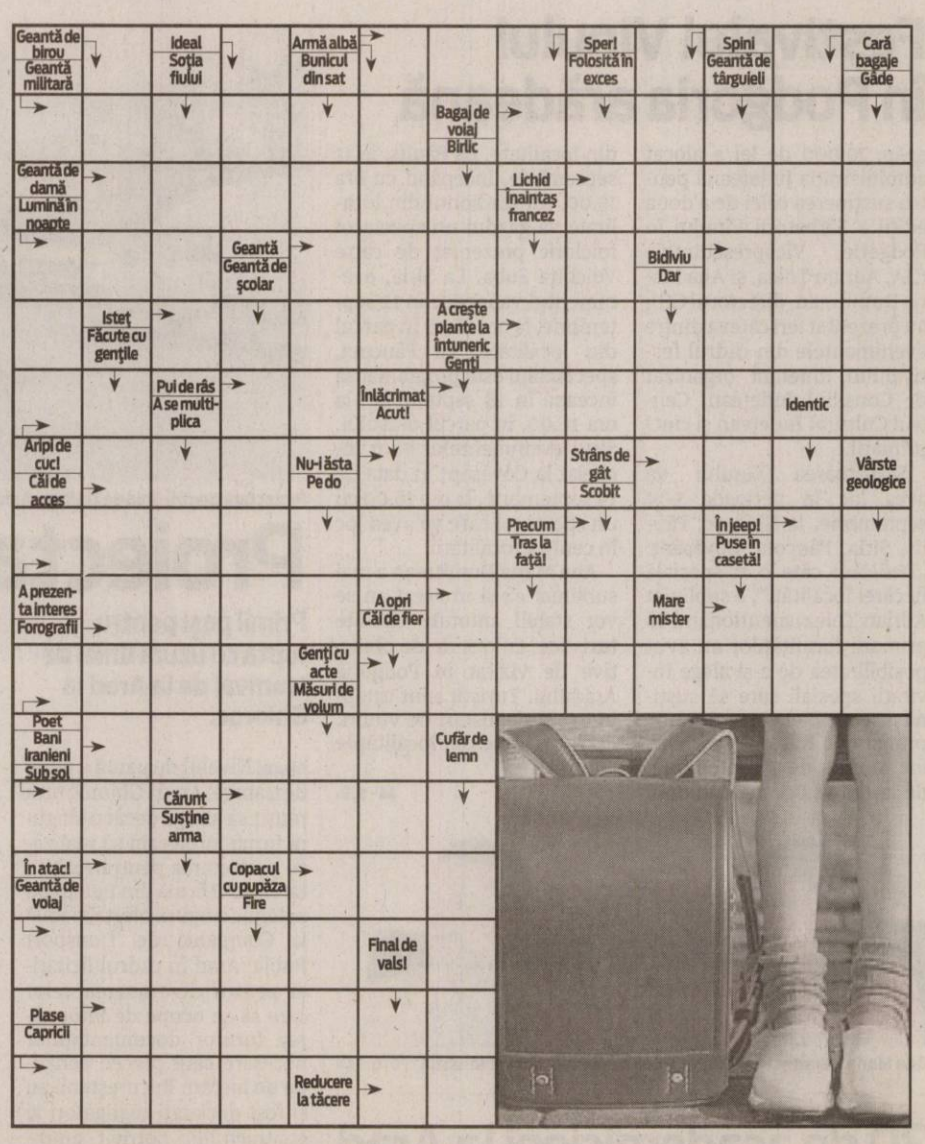

CITIRE APOMETRE

Vineri 27 august 2010. Iuliu Maniu cu soţ, Severin, Bârzavei, Partizanilor, Gelu, Pescarilor, Grădina Poştei, Cehov, V. Moga, P. Pipoş, Grâului, Buciumului, Rândunicii, Vezuviu, D. Zamfirescu, I. Minulescu, Agârbiceanu, Romaniţei, Păpădiei, Vărădiei, Rozelor, Râşnov, Viitorului, Someşului, Câmpul Florilor, Trenului, Abatorului, Latină, Biruinţei, Venus, I. Raţiu, A. Karoly, E. Murgu, Pionierilor, Conduraşilor, Calvin, p-ţa Pompierilor, C. Gergely, Ec. Teodoroiu, V. Goldiş, Şt. Cicio Pop, Dragalina, Târnavelor, Aviator Georgescu, B. Margareta, Unirii, N. Bălcescu, p-ţa A. Iancu, Episcopiei, V. Alecsandri, I. Chendi, D. Sibii, Horia, V. Babeş, I. Sava, p-ţa M. Viteazul, Cloşca, Ghe. Popa, V. Milea, I. Vidu, Călugăreni, Andreescu, Decebal, R. Cărpenişan, C. Petrenu, A. Vlad, O. Băncilă, T. Ceontea, p-ţa Mică.

www.aradon.ro

REŢETA ZILEI

Crochete de cartofi

INGREDIENTE: 500 gr cartofi, 2 gălbenuşuri, 2 linguri de făină, sare, 1 ou, 1 lingură de pesmet, 200 gr untură.

MOD DE PREPARARE: Se fierb cartofii şi se face un pireu la care se adaugă 2 gălbenuşuri şi o lingură de făină. După ce s-a răcorit, se răstoarnă pireul de cartofi pe fund, se împarte în bucăţi de mărime egală, şi se fac crochete lungi cât degetul. Se dau prin făină, apoi în ou bătut şi în pesmet. Crochetele de cartofi se prăjesc în ulei. **Poftă bună!**

Pentru mai multe REŢETE intră pe **www.culinar.ro**

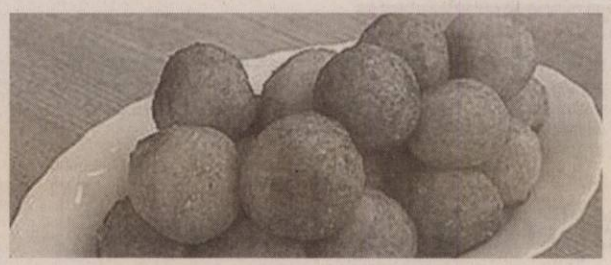

SOLUŢIA INTEGRAMEI LA NR PRECEDENT

S – L – O – AVA – U – COTIDIAN – LINS – LUNI – SAMBATA – FAN – USA – IAR – P – RAURI – OM – NIT – EA – MN – PE – RANA – V – NAIBA – AN – UM – AMOR – OINA – AMA – AP – PANA – STAN – ARTAR – INTRUNA – TIMID – BI – INSI – I – CAT – N – SOLZ – NI – REAZEM – AZI – JOI

EXPERŢI ÎN IMOBILIARE
romimo.ro

Programe TV Joi, 26 August

TVR 1

08:30 Noah şi Saskia. (serial)
09:00 Pur şi simplu delicios. (reluare)
09:10 Vezi România! (r)
09:15 Noile Paradisuri. (r)
10:15 Dovadă de iubire. (s)
11:15 UEFA Champions League. Play-off, retur (r)
12:15 Spune-mi ce te doare. (r)
12:50 Legendele palatului: doctorul Hur Jun. (r)
13:50 Amintiri din istorie
14:00 Telejurnal. Sport
14:45 Pur şi simplu delicios. (reluare)
15:30 Akzente
17:00 Palatele lumii. (d)
17:30 Planeta arborilor. (s) Episodul 12 (ultimul)
18:00 Tragerile Jocker, Loto 5 /40, Loto 6/49 şi Noroc
18:20 Iubiri dincolo de ecran. (s)
18:35 Vezi România! (r)
18:40 Sport
19:00 Tragerea la sorţi a meciurilor din play-off UEFA Champions League
20:00 Telejurnal. Meteo Omologarea tragerilor Jocker, Loto 5 /40, Loto 6/49 şi Noroc
21:10 Secretul comorii din Troia. (aventuri, Germania, 2007) Partea a II-a Cu: Heino Ferch, Mélanie Doutey, Justus von Dohnányi, Merab Ninidze, Kostja Ullmann. Film de aventuri, romance. Legenda anticei cetăţi Troia a străbătut mileniile, înflăcărând imaginaţia tinerilor.
22:50 Iubiri dincolo de ecran. (s) (r)
23:00 Comanderia, 1375 AD. (s., Franţa, 2010)
24:00 Telejurnal. Sport (criptat)Meteo
00:15 Festivalul Internaţional de Film Anonimul 2010 - Making of
00:40 Felinare inegale
01:10 Anatomia lui Grey. (s)

PRO TV

07:00 Ştirile Pro Tv. Ce se întâmplă, doctore? Omul care aduce cartea
10:00 Un simplu caz de crimă. (r)
12:00 Tânăr şi neliniştit. (r)
13:00 Ştirile Pro Tv
13:45 Triunghiul. (dramă, SUA 1984)
16:00 Tânăr şi neliniştit., ep. 3809 Povestea a trei familii care trăiesc în Genoa City, "Tânăr şi neliniştit" acoperă cele mai importante şi interesante teme ale vieţii moderne, pornind de la muzică şi carieră până la situaţii limită în care se ating teme extrem de actuale cum ar fi SIDA, alcoolismul, drogurile, religia, adopţiile, avortul.
17:00 Ştirile Pro Tv
17:45 Stafiile trecutului, partea I. (thriller, Canada, 2001) Regia: Giles Walker Cu: Nastassja Kinski, Stewart Bick Vremea
19:00 Ştirile Pro Tv. Sport
20:30 Fotbal. Europa League: Grasshopers Zurich Steaua. Sport
22:30 Ştirile Pro Tv
23:00 Supernatural: Aventuri în lumea întunericului., ep. 4, anul V
00:00 Mesaje de dincolo
01:00 Triunghiul. (r)
02:30 Ştirile Pro Tv. (r)
03:30 După 20 de ani. (r)
04:30 România, te iubesc! (reluare)
06:00 Happy Hour. (r) O oră de veselie cu muzică live, dans, poveşti de viaţă deosebite, interviuri cu cele mai mediatizate vedete ale momentului, informaţii în premieră, dar şi întâmplări impresionante care se vor petrece chiar în studio, sub ochii telespectatorilor, acestea sunt doar câteva dintre ingredientele „Happy Hour".

ANTENA 1

08:00 Matinal: Liber la vacanţă. cu Nicolle şi Alex
10:00 Xena: Prinţesa războinică
11:15 Senator fără scrupule. (poliţist, SUA 1973) Cu: Peter Falk, Jackie Cooper, Joanne Linville. Harry Stone, şeful campaniei electorale a candidatului la Senat, Nelson Hayward, este ţinta unui plan criminal atunci cand isi constrange angajatorul sa-şi părăsească amanta. Hayward comite el însuşi crima, ucigându-l pe Harry Stone, care ştie prea multe despre trecutul său şi făcând să pară că ţinta criminalului a fost chiar el.
13:00 Observator. Meteo
14:00 Sfârşitul lumii. (ultima parte)
16:00 Observator. Meteo
17:00 Bun de cinste
17:45 Să te prezint părinţilor
19:00 Observator. cu Alina Petrescu Sport Meteo
20:30 Reality-show: Burlacul
22:30 Observator. cu Andreea Berecleanu şi Andrei Zaharescu Sport Meteo
23:45 Un Show Păcătos. cu D. Capatos
23:30 Eroii. (acţiune, 2006, SUA) Cu: Hayden Panettiere, Sendhil Ramamurthy, Jack Coleman, Masi Oka, James Kyson Lee, Milo Ventimiglia, Ali Larter, Adrian Pasdar
00:30 Euforia Midnight Sun Tour. (r)
01:15 Răzbunarea sicilianului. (dramă, Italia 1972) Regia: Carlo Lizzani Cu: Marcelo Bozzuffi, Bud Spencer, Francoise Fabian
03:00 Miami Vice. (acţiune, SUA 1984) Cu: Don Johnson, Philip Michael Thomas, Olivia Brown, Edward James Olmos

HBO

07:35 Einstein şi Eddington. Dramă, Marea Britanie, 2008. Cu: David Tennant, Andy Serkis, Jim Broadbent, Lucy Cohu, Rebecca Hall
09:10 Hannah Montana: Filmul. Comedie, SUA, 2009. Cu: Miley Cyrus
10:50 Grey Gardens. Dramă, SUA, 2009. Cu: Drew Barrymore, Jessica Lange, Jeanne Tripplehorn
12:35 CJ7. Comedie, Hong Kong, 2008. Cu: Stephen Chow, Jiao Xu
14:05 Secretul celor două Lotte. Animaţie, Germania, 2007. Regia: Toby Genkel.
15:25 Concert Pink: Funhouse 2009.
16:30 Vrei să te însori cu mine? Comedie, SUA, 2009. Cu: Sandra Bullock, Ryan Reynolds, Mary Steenburgen
18:20 The Rocker. Comedie, SUA, 2008. Cu: Rainn Wilson, Christina Applegate, Teddy Geiger
20:00 Viaţa e grozavă. Documentar, Polonia, 2009. Regia: Tadeusz Krol.
21:00 Nu te pune cu Zohan. Comedie, SUA, 2008. Regia: Dennis Dugan. Cu: Adam Sandler, John Turturro, Emmanuelle Chriqui, Nick Swardson, Rob Schneider
22:55 Caut cavaler de onoare. Comedie, SUA, 2009. Regia: John Hamburg. Cu: Paul Rudd, Jason Segel, Rashida Jones, Andy Samberg, J.K. Simmons
00:40 Lilieci: Asalt asupra omenirii. Horror, SUA, 2008. Regia: Jamie Dixon. Cu: Tomas Arana, Bill Cusack, David Chokachi
02:05 Gamer - Jocul supravieţuirii. Acţiune, SUA, 2009. Regia: Mark Neveldine, Brian Taylor

CULTURAL

09:00 Toate vieţuitoarele mari şi mici (r) **09:55** Învinge apele! **10:00** Decor si stil (r) **10:30** Top Cultura (r) **11:00** Remix (r) **12:00** Jurnalul cultural (r) **13:00** Maestro (r) **13:55** Învinge apele! **14:00** Poveşti estivale...cu cântec (r) **14:30** Acei oameni pasionaţi şi maşinile lor de epocă (SUA, 2004-2005) **15:00** Parol (r) **15:05** Literatura de azi (r) **16:30** Minorităţi (r) **17:00** Ca la carte. **18:00** Concertele TVRC (r) **18:55** Capodopere din Galeria de Artă Modernă Românească (r) **19:00** Toate vieţuitoarele mari şi mici (s) **20:00** Atingând viitorul: Expoziţia auto de la Tokyo (d., SUA, 2007)

AXN

07:00 The Amazing Race Asia III **08:00** Foc sălbatic I Dramă, SUA, 2005. Cu: Nicole Tubiola, Andrew Hoeft, Genevieve Cortese **08:55** Joan din Arcadia I Dramă, SUA, 2003. Cu: Joe Mantegna **09:55** The Amazing Race Asia III Reality Show, SUA, 2008. **11:00** Teleshop **12:00** Foc sălbatic I **13:00** Joan din Arcadia I **14:00** La limita imposibilului IV **15:00** La limita imposibilului IV **15:55** The Amazing Race Asia III **17:20** Foc sălbatic I **18:15** Joan din Arcadia I **19:15** La limita imposibilului IV **20:15** La limita imposibilului IV

B1

07:30 Documentar DW **08:00** Teleshopping **08:30** Nasul (r) **12:00** Ştiri cu Ioana Reit **12:30** Teleshopping **13:30** Documentar DW **14:00** Evenimentele zilei - Best of **16:00** Documentar DW **16:30** Documentar DW **17:00** Documentar DW **17:30** Documentar DW **18:00** 6! Vine presa **20:00** Naşul cu Radu Moraru **00:00** 360° (r) **01:00** 6! Vine Presa O emisiune care sparge tiparele şi îmbină formatul clasic al programelor de ştiri cu divertismentul (r) **03.00** Închiderea programului

PRIMA TV

07:00 Camera de ras **07:30** Gazda de profesie (r) **08:20** Sport cu Florentina **09:15** Nimeni nu-i perfect - serial **09:45** Risc asumat – drama, S.U.A. (r) **11:45** Galileo **12:30** Teleshopping **13:15** Camera de ras **14:30** Prima zi **15:30** Nimeni nu-i perfect – serial (r) **16:00** Un detectiv cu greutatea: Ucigasul din Miami – film de actiune, Germania – Italia (r) **18:00** Focus **18 19:00** Focus Sport **19:30** Gazda de profesie **20:30** Fara o vasla – comedie, S.U.A. **22:00** Focus Monden **22:30** Trasnitii **23:15** Best Of Mondenii Show **23:30** Motel – drama, S.U.A.

PROCINEMA

07:45 Hi Hi Puffy Amiyumi (s) **08:45** Glorie şi onoare, partea a II-a (aventuri, Franţa / Italia / Germania / Belgia / Elveţia / Romania, 1985) **10:30** Laboratorul lui Dexter (s) **11:00** Tabăra Lazlo (s) **11:30** Happy Hour (r) **13:00** Teo (redifuzare) **14:15** Celebritate **14:30** Poză la minut (s) (r) **15:30** Spitalul de urgenţă (s) **16:30** Un bărbat bun la toate (s) **17:00** Inimi de vânzare Regie: Neil Leifer (comedie, SUA 1988) **19:00** Veronica Mars (s) **20:00** CSI New York (s) (ultimul episod) **21:00** Poză la minut (s) **22:00** Noul Alcatraz (thriller, SUA)

ANTENA 2

06:15 Trăieste sănătos (r) **09:00** La hanu' lu' Tatu (r) **11:15** Punk'd (r) **11:30** Conferinta de presa (r) **13:15** Agentul VIP (r) **15:00** Traieşte Sănătos (emisiune prezentată de Simona Bălănescu) **16:45** It's show time **18:00** La hanu' lu' Tatu **19:00** Punk'd **19:30** Răi da' buni (emisiune prezentată de Mihai Morar) **20:45** Conferinţa de presă (emisiune realizată de Diana Munteanu Niculescu) **22:15** Agentul VIP **23:45** In căutarea adevărului (documentar, SUA) **00:45** Răi da' buni (r) **02:00** It's show time (r)

ACASĂ

05:30 Îngeraşul (s) **07:00** Îngeraşul (s) **08:15** Săracii tineri bogaţi (r) (s) **09:45** Legământul (r) (s) **11:15** Predestinaţi (r) (s) **12:30** Împreună pentru totdeauna (r) (s) **14:00** Marina (s) **15:30** Victoria (s) **16:25** Vremea de ACASĂ **16:30** Legământul (s) **17:30** Poveştiri adevărate - emisiune cu poveşti reale despre viaţă, prezentată de Ioana Maria Moldovan **18:30** Împreună pentru totdeauna (s) **19:30** Săracii tineri bogaţi (s) **20:30** Predestinaţi (s) **21:30** Cealaltă faţă a Analiei (r) (s) **22:30** Poveştiri de noapte **23:30** India (s) **00:30** Poveştiri adevărate (r)

CINEMAX

07:00 Suflete înghetate **08:45** Zion şi fratele lui Dramă, Israel, 2009. **10:05** Ultimatumul lui Bourne Acţiune, SUA, 2007. Regia: Paul Greengrass. Cu: Matt Damon, Julia Stiles, David Strathairn, Scott Glenn, Paddy Considine **12:00** Cei mai buni regizori de la Hollywood - Jon Turteltaub **12:25** Fără vorbe Comedie, SUA, 1994. Regia: Ron Underwood. **14:00** Om la apă! **15:35** Cei mai buni regizori de la Hollywood - David Zucker **16:00** Să pleci din Barstow **17:30** Poveste de iarnă **19:20** Suflete înghetate **21:00** Ultimatumul lui Bourne

HALLMARK

08:00 Touched by an angel II **09:00** Crimele din Midsomer: Ziua judecăţii **11:00** Annie's point **13:00** Amy I **14:00** Touched by an angel II **15:00** Crimele din Midsomer: Stafia din muzeu **17:00** Before you say i do **19:00** Amy I **20:00** Amy I **21:00** The house sitter **23:00** Minciuni mortale Soţul lui Nicole Lauker moare într-un ciudat accident cu barca... dar oare chiar aşa este? O anchetă FBI produce speculaţia că poate nu a fost chiar un accident. **01:00** Viaţa lui Ruth Grey

ANTENA 3

06:00 Ştiri 07:00 Ştiri 07:05 În gura presei cu Mirecea Badea (r) **08:00 Ştiri 09:00 Ştiri 10:00 Ştiri 10:10** News Magazine **11:00 Ştiri 11:10** News Magazine **12:00 Ştiri 13:00** Ediţia de prânz **14:00 Ştiri 15:00** Ediţia de prânz **16:00 Ştiri 16:05** Bizbazar cu Moise Guran **17:00 Ştiri 17:05** Antena 3 Special cu Paula Rusu **18:00 Ştiri 18:45** La ordinea zilei cu Dana Grecu şi Radu Tudor **20:00 Ştirea zilei** cu Gabriela Vrânceanu Firea **21:00** Subiectiv cu Răzvan Dumitrescu **21:45** Sinteza zilei cu Mihai Gâdea **23:00 Ştiri 23:05** În gura presei cu Mircea Badea

M1

10:00 Poveşti din Paris **10:50** Răcoritor **11:45** Living. Emisiune de divertisment **13:01 Ştiri 14:00** Serial: Vecinii **14:40** Rondela **15:35** Dimineaţa (rel.) **17:25** Jurnal regional **17:35 Ştiri 17:45** Poftiţi la un ceai! **18:50** Serial: Altă viaţă! **19:40** Serial: Fiicele lui McLeod **20:30 Ştiri, sport 21:00** Ne-a mai plăcut! **22:00** Inspectorii 2: identităţi multiple (poliţist SUA) **23:40** Seara **00:05 Ştiri 00:30** Poftiţi la un ceai!

REDACŢIA NU ŞI ASUMĂ RESPONSABILITATEA PENTRU EVENTUALELE SCHIMBĂRI

DISCOVERY

10:00 Tehnici esenţiale de supravieţuire **11:00** Meserii murdare **12:00** O pradă mortală **13:00** Cum se fabrică **14:00** Vânătorii de mituri **15:00** Secundele dinaintea dezastrului **15:30** Secundele dinaintea dezastrului **16:00** Tehnologie extremă **17:00** Meserii murdare **18:00** Top Gear **19:00** Cum se fabrică? **20:00** Tehnici esenţiale de supravieţuire **21:00** Forţe dezlănţuite **22:00** În calea tornadelor **23:00** Top Gear **00:00** Accidente şocante **01:00** Tehnici esenţiale de supravieţuire.

Interimarul a decis: candidează la preşedinţie

ARAD. Preşedintele interimar al organizaţiei municipale PSD Arad, Pavel Cristea a anunţat oficial că a decis să candideze la Conferinţa Municipală, pentru funcţia de preşedinte. Conform declaraţiilor sale, a luat această decizie deoarece „am văzut că se înghesuie la masa pusă oameni care nu au făcut nimic pentru reorganizarea partidului în municipiu. Din aprilie şi până acum am reuşit să fac 25 de organizaţii şi vreau să aduc organizaţia municipală în situaţia în care am predat-o, ca secretar executiv, în 2003. Membrii aveau cotizaţiile plătite la zi, Adunările Generale se ţineau conform calendarului, nu aveam nicio datorie faţă de nimeni. Ba, chiar aveam excedent în cont". Conferinţa Municipală se va desfăşura pe 11 septembrie, la Casa Sindicatelor, cu începere de la ora 11,00. Accesul în sală se va face pe baza delegaţiei, carnetului de partid şi actului de identitate, pentru a se elimina posibilitatea aducerii unor oameni care nu sunt membri de partid. Tot pe baza acestor acte se va vota, în cabine de vot. **JA-S.T.**

ACCENTE

Tristan Mihuţa

Speranţele cad în mod ciclic

România este ţara în care speranţele sfârşesc, de regulă, prin a se dovedi iluzii. Mor ciclic, precum frunzele. Sigur, este normal ca nu tot ce visează omul să se împlinească, dar este anormal ca nicio speranţă să nu reziste timpului istoric. Nu o să cobor în istoria noastră mai jos de perioada pe care am trăit-o. Şi o să încep cu anul 1965. Venirea lui Ceauşescu la putere a creat o puternică emulaţie în rândul românilor. Toţi sperau într-o deschidere pe toate planurile şi deschiderea s-a produs, într-o oarecare măsură. Au apărut mandatarii, colectiviştii erau plătiţi în acord global, în cultură s-a rupt lanţul interdicţiilor, în industrie s-a investit masiv etc. A urmat un deceniu în care am trăit într-o adevărată societate de consum... socialistă. După care a urmat prăbuşirea şi frângerea, topirea speranţelor precum aripile lui Icar, cel care cutezase să zboare prea aproape de soare.

> Căzuseră toate barierele, eram liberi, cine ne mai putea opri să ne exprimăm, să ne desfăşurăm

Speranţele au renăscut din nou, din cenuşa anului 1989. Căzuseră toate barierele, eram liberi, cine ne mai putea opri să ne exprimăm, să ne desfăşurăm, pe măsura resurselor şi a capacităţilor, în toate domeniile? Nimeni, credeam atunci. Vedeam „vindecându-se" Sănătatea, credeam că se va investi în Agricultură şi în Educaţie - aceştia fiind cei trei piloni ai securităţii naţionale pentru orice stat emancipat. Am sperat, am crezut chiar, că, eliberaţi vom sălta de pe ultimul loc al Europei spre zona ei de mijloc. Nu s-a împlinit nimic. Duşmanii noştri am devenit noi înşine. Politicienii n-au elaborat politici secvenţiale, ţara n-a beneficiat de strategii. În schimb, s-a furat pe rupte. Din nou, speranţe frânte. Omului îi este dat însă să se iluzioneze până şi atunci când evidenţa devine aproape fizică. Aderarea la UE ne-a redeschis o altă cutie cu speranţe. Visam că noul statut ne va ajuta să ne modernizăm. Iar iluzii! Nu suntem capabili, adesea nici preocupaţi, nici măcar să atragem fondurile europene care ni se oferă pe gratis. Aşa că, iată-ne, după trei ani şi jumătate de la aderare, prăbuşiţi în tot felul de crize, conjugate la criza economică. O criză a competenţei, o criză a performanţei, o criză a instituţiilor şi, peste toate şi în toate, o profundă criză morală. Să mai sperăm? În ce? Sau de ce? Şi, apoi, în cine să mai credem?

tristan.mihuta@informmedia.ro

Peste pod cu frica-n spate

Hotărârea CLM prin care se reglementează cursele speciale nemulţumeşte angajaţii unui supermarket.

ARAD. De două ori pe zi, angajaţii supermarketului Selgros, situat la ieşirea din Arad spre Vladimirescu, erau luaţi de microbusul de la serviciu şi transportaţi la locul de muncă. Oprirea era vis a vis de Colegiul Naţional „Moise Nicoară" din Arad, în faţa terenului de sport. Printr-o hotărâre a Consiliului Local Arad (nr.165) menită să reglementeze situaţia trasportului în comun, cu referire exactă la cursele speciale, au fost aprobate câteva locaţii pe raza municipiului ca „staţii provizorii pentru transportul persoanelor prin cursele speciale regulate, care se desfăşoară în municipiul Arad, şi pentru transportul judeţean efectuat prin curse speciale regulate" se precizează în respectiva hotărâre. Locaţiile aprobate de Primăria Arad sunt 20 la număr din care doar una este pentru zona centrală, la Podgoria, alte patru în Aradul Nou, una în subcetate, trei în zona Vlaicu, două în Bujac, două pe str.Poetului, trei la Grădiştе şi patru în Micălaca.

> Era nevoie de o reglementare privind cursele speciale
> CORINA DRĂGHICI

Traversarea Podului Traian crează emoţii FOTO:A.PINTEA

Varianta cea mai scurtă

Pentru angajaţii Selgros, care locuiesc în zona Boul Roşu, Teatru, cea mai apropiată staţie e cea de la Caraiman (Aradul Nou). Asta însă presupune traversarea podului aflat în reparaţii, de multe ori pe timp de noapte. „Este inadmisibil să fim obligaţi să traversăm noaptea acest pod, nu suntem în siguranţă, sunt lucrări în efectuare acolo, e destul de riscant. Şi pe deasupra pierdem şi mai mult timp până ajungem la staţia respectivă" spune una dintre angajate.

STABILIT DE CLM

Corina Drăghici, purtător de cuvânt la Primăria Arad precizează că „locaţiile şi traseele respective au fost stabilite de CLM pentru a se obţine o fluidizare mai bună a traficului din oraş. Schimbarea traseului pentru a se evita podul Traian ar putea fi stabilită cu angajatorul dar cu respectarea hotărârii CLM", precizează Drăghici.

MONICA ARDELEAN
monica.ardelean@informmedia.ro

Poporul arădean va avea partid

ARAD. Conform unor informaţii, se munceşte intens la construirea unei filiale arădene a Partidului Poporului, fostul PRM-ist Iosif Creţiu intrând în contact cu Dan Diaconescu, la puţin timp după ce acesta a anunţat că îşi face partid.

După ce Diaconescu a reuşit să îl convingă pe Octav Cozmâncă să ia frâiele organizării partidului, se pare că în privinţa Aradului lucrurile s-au schimbat, Cozmâncă insistând să lucreze cu un fost coleg de partid de pe vremea când era la PSM.

Acesta avea deja pregătiţi oamenii pentru partidul de stânga pe care Cozmâncă nu a mai reuşit să îl înfiinţeze, din cauza lui Gabriel Oprea, care i-a „furat" parlamentarii plecaţi din PSD, făcându-şi propriul său partid. **JA-S.T.**

www.aradon.ro

In memoriam

Baruţu T. Arghezi

(28 decembrie 1925 – 25 august 2010)

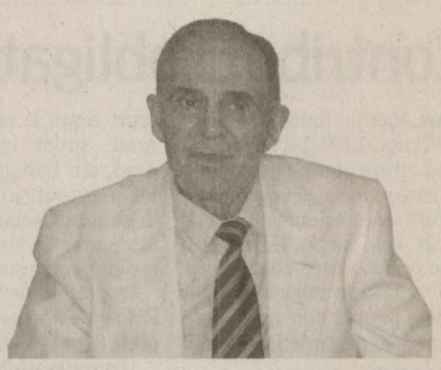

Baruţu T. Arghezi s-a născut în Bucureşti la data de 28 decembrie 1925 din părinţii Tudor Arghezi şi Paraschiva Arghezi. Debutul său literar are loc precoce, în anul 1939. Este colaborator la presa literară, publicist, lăsându-se inspirat şi de muzele artei fotografice.

În anul 1940, Baruţu T. Arghezi publică, pentru prima oară, în revista „Duminica". Colaborează la „Gazeta literară" „Contemporanul", „Steaua", „Tribuna" din Cluj, „Argeş" şi „Albina" (unde este redactor, câţiva ani).

Subiectul principal al scrierilor sale este satul, sătenii, arta şi cultura autentic ţărănească, ceea ce impunea deplasări în ţară, zile întregi pentru documentare. Sentimentul naţional al lui Baruţu T. Arghezi este trăit printr-un respect profund faţă de ţăranii români, de arta populară şi de credinţa în valorile morale creştine, de întreaga suferinţă milenară a poporului român.

În anul 1943, la vârsta de 17 ani, tânărul Baruţu avea să-l viziteze pe tatăl său Tudor Arghezi, în „lagărul de internaţi politici" de la Târgu Jiu, fapt descris de Baruţu T. Arghezi, în volumul său „Dincolo de zare".

În anul 1974, Baruţu T. Arghezi pleacă în Elveţia pentru tratamentul medical prelungit al fiului său. Se stabileşte definitiv în oraşul Lausanne împreună cu soţia sa, Doina – Melania Arghezi.

După anul 1989, are diverse reveniri în ţară pentru numeroase editări şi contracte literare, devenind membru al Uniunii Scriitorilor din România. În anul 1999, scriitorul Baruţu T. Arghezi primeşte Diploma concursului literar „Poèsiades" cu „Menţiunea specială" decernată de „Institut Académique de Paris".

După 1990, Baruţu T. Arghezi continuă să publice importante volume de istorie literară, proză şi poezie, petrecând anii senectuţii la Arad, în ambientul academic al Universităţii de Vest „Vasile Goldiş", pentru a pune temelia, împreună cu rectorul Aurel Ardelean şi Academia Română, la Centrul de Cercetare al Literaturii Argheziene, fapt împlinit la 21 mai 2009, de ziua naşterii marelui poet al secolului XX, Tudor Arghezi.

În urma donaţiei făcute de Baruţu T. Arghezi a unui important fond de documente de arhivă şi manuscrise literare inedite, care au aparţinut scriitorului Tudor Arghezi a luat fiinţă, în cadrul Universităţii, în prezenţa Acad. Eugen Simion, reprezentant al Academiei Române, profesori universitari şi cercetători în domeniul ştiinţelor umaniste, Centrul de Cercetare a Literaturii Argheziene. De asemenea, în cadrul Complexului „Zărandul" al Universităţii de Vest „Vasile Goldiş" este deschis pentru public Muzeul de Artă „Doina şi Baruţu Arghezi".

În anul 2009, Senatul Universităţii de Vest „Vasile Goldiş" din Arad i-a acordat, Premiul „Mihai Eminescu" – pentru întreaga sa activitate literară, iar la Editura „Vasile Goldiş" University Press s-a publicat volumul „Baruţu T. Arghezi, un spirit european".

În semn de preţuire a operei literare a scriitorului Baruţu T. Arghezi, Senatul Universităţii i-a acordat la 28 decembrie 2009, la împlinirea onorabilei vârste de 84 de ani, titlul de Doctor Honoris Causa al Universităţii de Vest „Vasile Goldiş" din Arad, cea mai înaltă distincţie academică acordată conform Magna Carta Universitatum de la Bologna.

Prozator de o mare fineţe stilistică, în scrierea unor cărţi apreciate de critica literară, poet, în a cărei creaţie lirică descoperim frumuseţea tainică a unor idei percepute direct cu sufletul, ziarist cu o remarcabilă intuiţie a esenţialului din evenimentele comentate, cu deosebire a celor ce au influenţat destinul României şi memorialist înzestrat cu har de bun povestitor, Baruţu T. Arghezi a fost atent în rostirea cuvintelor păstrând acea atmosferă arghezianăă preţuită în literatura română.

Acum, la Marea Trecere, îi vom păstra vie memoria prin a-i respecta întreaga operă şi devotamentul închinat literaturii.

Regrete eterne şi Dumnezeu să-l odihnească în pace!

Prof. univ. dr. Aurel ARDELEAN
Rectorul Universităţii de Vest „Vasile Goldiş" din Arad

Agenda lui Ponta încurcă alegerile

ARAD. Conferinţa Judeţeană a PSD Arad are toate şansele să înregistreze o prezenţă redusă a delegaţilor, având în vedere faptul că data de 16 septembrie pică joia. Dacă va fi programată dimineaţa, din start vor absenta cei care sunt la serviciu, mai ales cei din municipiu, iar dacă va fi seara, celor din judeţ le va fi destul de greu să stea câteva ore, riscând să nu mai aibă cu ce să se întoarcă acasă. Preşedintele Marius Lazăr recunoaşte că aşa stau lucrurile şi încearcă să mute conferinţa pe data de 18, adică sâmbăta, însă, dacă Victor Ponta nu va reuşi să îşi modifice agenda, va rămâne aşa cum s-a stabilit. Problema este că delegaţii la Conferinţa Judeţeană au fost stabiliţi nominal, în cadrul Adunărilor Generale sau Conferinţelor de alegeri, fără posibilitatea de a fi înlocuiţi cu alţii, în situaţii de forţă majoră. La ultima „descălecare" la Arad, Ponta a spus clar că, obligatoriu, Conferinţa Judeţeană trebuie să se desfăşoare în prezenţa lui şi a lui Liviu Dragnea, sau a cel puţin unuia dintre ei. **JA-S.T.**

Victor Ponta FOTO:JA

RECLAMĂ

Adina Sucigan, director CJPC Arad FOTO: JA

Controale de la Protecţia Consumatorilor

ARAD. Comisariatul Judeţean pentru Protecţia Consumatorului Arad a efectuat în perioada 1 ianuarie 2010- 30 iunie 2010 peste 2.200 de acţiuni de control. În cadrul acestor acţiuni au fost controlate un număr de 1.663.159,7 produse şi servicii neconforme, dintre care provenite din spaţiul extracomunitar au fost 1.170.915,8. Valoarea totală a amenzilor aplicate se ridică la peste 5,3 milioane lei.

7,43

este rata şomajului aferentă lunii iulie, la nivel naţional. Potrivit Agenţiei Naţionale pentru Ocuparea Forţei de Muncă, şomajul a scăzut cu 0,01 puncte procentuale faţă de luna iunie 2010, dar a crescut cu peste 1% faţă de aceeaşi perioadă a anului trecut. Numărul total de şomeri a atins nivelul de 679.495 persoane, dintre care peste 350 de mii sunt indemnizaţi.

Program nou pentru declaraţiile angajatorilor

ARAD. AJOFM Arad îi informează pe angajatori că programul DECLSOM 2010b versiunea 10.7.6 se poate găsi pe pagina de internet - www.anofm.ro la secţiunea download: http://download2.anofm.ro/. Potrivit AJOFM, faţă de versiunea anterioară, aceasta permite preluarea declaraţiilor din structura anterioară, cu completarea automată a câmpului TASCA cu valoarea 1. **JA-A.P.**

Capital străin pentru economie FOTO: FAN

Vin societăţile cu capital străin în Arad

ARAD. Luna mai a anului 2010 a adus înmatricularea a 12 societăţi cu participare străină la capitalul subscris, cifra fiind raportată doar la judeţul Arad. Potrivit datelor Direcţiei Judeţene de Statistică, valoarea capitalului social total subscris exprimat în lei este de 167 de mii - adică peste 53,9 mii dolari sau 43,83 mii euro. Lună de lună zeci de societăţi cu capital străin îşi fac apariţia pe scena economică.

Avem mai puţine locuinţe

ARAD. Numărul locuinţelor finalizate este în scădere. Dacă în primul trimestru al anului 2009, Direcţia Judeţeană de Statistică raporta un număr de 174 de locuinţe terminate, pentru primul trimestru din acest an numărul acestora a scăzut la 153. Analizând locul unde preferă arădenii să contruiască, se poate observa că dacă în 2009 mediul urban era lider consacrat, în acest an opţiunile arădenilor s-au mai schimbat. Astfel, din cele 153 de locuinţe terminate, 100 au fost în mediul urban - scădere cu 39 faţă de 2009, iar în mediul rural au fost 53 - faţă de 35 anul trecut. **JA-A.P.**

Construim mai puţin FOTO: JA

Cu ochii pe fructe şi legume

O firmă arădeană a reuşit să prejudicieze statul cu sute de mii de lei prin neevidenţiere contabilă.

Fructele şi legumele sunt o marfă căutată de cumpărători FOTO: JA

ARAD. Garda Financiară Arad a efectuat un control la o firmă din municipiu, despistând un prejudiciu de peste 280 de mii de lei. Practic, comisarii GFA au verificat o societate, stabilind că în evidenţa contabilă nu au fost înregistrate operaţiunile economice efectuate de aceasta în cursul anului 2009. Ca atare, la bugetul de stat nu au fost declarate şi achitate sumele reprezentând taxe şi impozite datorate.

„Societatea derula operaţiuni comerciale constând în livrarea pe teritoriul naţional de bunuri de natura legumelor şi fructelor achiziţionate din spaţiul comunitar în regim de scutire de la plata taxei pe valoarea adăugată. În cursul anului 2009, operatorul economic a livrat pe teritoriul naţional, bunuri şi servicii în valoare totală de 827.274 lei, exclusiv TVA. Cu această ocazie, au fost emise facturi pe care s-au consemnat doar parţial operaţiunile comerciale derulate. Taxele şi impozitele datorate bugetului de stat nu au fost declarate organelor fiscale. Din documentaţia indentificată pe parcursul verificărilor efectuate cu privire la activitatea desfăşurată de acest agent economic s-a stabilit că este o societate de tip fantomă care nu funcţionează la sediul social declarat si nu conduce evidenţă contabilă. A fost premeditata infiiţarea acestei societăţi de tip fantomă, pentru a putea continua activitatea de natură infracţională începută de alte trei societati comerciale din municipiul Arad, prin intermediul cărora a fost devalizat bugetul de stat cu sume de ordinul milioanelor de euro.", explică comisar şef GFA, Anton Pop.

> Firma se transformase într-o societate de tip fantomă
> ANTON POP

Prejudiciul produs bugetului de stat prin săvîrşirea faptelor de evaziune fiscala, respectiv prin nedeclararea operaţiunilor economice efectuate în cursul anului 2009 este în sumă totală de 289.546 lei, reprezentînd 157.182 lei - taxa pe valoarea adăugată şi 132.364 lei - impozitul pe profit. **JA-A.P.**

Somaţiile vin de la Finanţe

ARAD. 15 persoane fizice şi juridice din localităţi aparţinând Administraţiei Fiscale din Chişineu Criş au primit somaţii. Direcţia Generală a Finanţelor Publice Arad s-a văzut nevoită să emită aceste somaţii ca formă de executare silită pentru acei contribuabili care nu şi-au îndeplinit obligaţiile stabilite prin lege. Lista celor somaţi se poate consulta şi pe site-ul DGFP Arad - www.finantearad.ro, la rubrica Valorificări şi anunţuri. **JA-A.P.**

Textilele sub cheia finanţelor FOTO: FAN

Tricotaje Ineu sub asediul Fiscului

ARAD. Fiscul continuă executarea firmelor cu renume din judeţ, care în decursul anilor au adunat datorii foarte mari la bugetul de stat şi care se văd în imposibilitatea de a le mai achita. După cazuri precum IMAR SA, sau Gospodărirea Comunală, a venit şi rândul Tricotajelor Ineu să cadă pe mâna Finanţelor. Două licitaţii vor fi organizate la sediul Tricotaje Ineu pentru a valorifica un teren intravilan evaluat la 7.475.776 lei, dar şi pentru a încerca să vândă 275 de bunuri aparţinând companiei. Ambele licitaţii vor avea loc pe 10 septembrie, iar cei interesaţi de o posibilă achiziţie a bunurilor şi lista completa a acestora pot găsi mai multe informaţii pe pagina de internet a Direcţiei Generale a Finanţelor Publice Arad.

JA-A.P.

Contribuţii obligatorii către AJOFM

ARAD. Agenţia Judeţeană pentru Ocuparea Forţei de Muncă Arad atrage atenţie persoanelor care realizează venituri de natură profesională, altele decât cele salariale, pentru care se datorează contribuţia individuală la bugetul asigurărilor pentru şomaj, că trebuie să se prezinte în cel mai scurt timp, la sediul AJOFM Arad, situat în municipiul Arad, str. Calugareni, nr. 1A, tel. 0257-211230, în vederea depunerii Declaraţiei privind asigurarea în sistemul asigurărilor pentru şomaj.

Programul de lucru al AJOFM se desfăşoară zilnic între orele 8:30 - 16:30.

„Formularul declaraţiei poate fi accesat pe site-ul ANOFM www.anofm.ro la secţiunea download http://download2.anofm.ro/, sau pe site-ul AJOFM Arad arad.anofm.ro. După completarea de către persoanele fizice a datelor personale, acestea vor trebui să precizeze venitul net realizat, astfel încât să poată fi stabilită baza de calcul a contribuţiei la bugetul asigurărilor pentru şomaj, în condiţiile în care cota contribuţiei individuale la bugetul asigurărilor pentru şomaj, potrivit prevederilor legale, este de 0,5%, iar baza de calcul a contribuţiei se determină prin însumarea veniturilor nete realizate, dar nu mai mult decât echivalentul a de 5 ori valoarea salariului mediu brut pe economie utilizat la fundamentarea bugetului asigurărilor pentru şomaj şi care, pentru anul 2010 a fost 1.836 lei", explică directorul executiv al AJOFM Arad, Horia Ocolican. **JA-A.P.**

CONT

Contribuţia individuală la bugetul asigurărilor pentru şomaj, datorată în baza Declaraţiei avute în vedere se achită în contul RO 56TREZ02128210409XXXXX, deschis la Trezorerie pe seama Agenţiei Judeţene pentru Ocuparea Forţei de Muncă.

Cursurile de operator calculator, la mare căutare FOTO: FAN

Cursuri în septembrie

ARAD. Agenţia Judeţeană pentru Ocuparea Forţei de Muncă Arad intenţionează să organizeze în luna septembrie trei cursuri de formare, potrivit prognozei publicate pe site-ul Agenţiei Naţionale. Cursurile ar urma să vizeze instruirea şi recalificarea profesională a 56 de arădeni.

Practic, AJOFM Arad va cursa 14 arădeni pentru a-i pregăti în meseria de lucrător comercial, 14 arădeni pentru funcţia de manager de proiect, iar 28 de persoane vor fi calificate ca operatori introducere, validare şi prelucrare date. La nivel naţional în luna septembrie sunt pregătite să fie demarate 118 cursuri, ce vizează un număr total de 2.578 persoane. **JA-A.P.**

Locuri de muncă chiar şi în vremea recesiunii

ARAD. Recesiunea pare să părăsească încet, încet sectorul privat al economiei din judeţul nostru. Pe de o parte vorbim de o apreciere cu 13 procente a economiei locale în primele şase luni ale anului, iar pe de altă parte ne referim la scăderea treptată a şomajului.

În ceea ce priveşte companiile acestea dau semne că au trecut peste cele mai grele momente şi încep să facă angajări. Potrivit datelor publicate pe pagina de internet a Agenţiei Judeţene pentru Ocuparea Forţei de Muncă Arad, sunt disponibile 187 de slujbe în municipiu, 13 în zona aferentă punctului de lucru Sebiş, 78 la Chişineu Criş, şi 25 la Ineu. Cea mai slabă ofertă în materie de sluje este în zona Lipovei, la punctul de lucru al AJOFM din respectivul oraş fiind înregistrat un singur post vacant.

Referitor la tipul de contract de muncă oferit, cei mai mulţi angajatori preferă să lucreze cu oameni angajaţi pe perioadă nedeterminată, dar sunt şi cazuri în care se specifică durata activităţii pe care o va desfăşura angajatul. În cotinuare, însă, se caută persoane cu pregătire cel mult medie, posturile pentru cei cu studii superioare fiind foarte, foarte puţine. Printre slujbele ofertate amintim: agent securitate, cusător articole marochinărie, muncitori necalificaţi - în diverse sectoare, croitor, zidar, etc.

Şi multinaţionalele par să fi depăşit pragul critic, iar acum au nevoie de personal suplimentar. Zeci de locuri de muncă sunt oferite arădenilor care doresc să muncească în confecţionarea cablajelor auto.

Industria auto pare să îşi revină FOTO: FAN

Fără muncă la negru

ARAD. Inspectoratul Teritorial de Muncă Arad a derulat în această lună o campanie privind cazurile de muncă nedeclarată. Agenţii ITM au controlat 16 agenţi economici, au aplicat 12 sancţiuni contravenţionale, dar nu au descoperit niciun caz de muncă fără forme legale.

„Printre deficienţele cel mai frecvent constatate amintim: nerespectarea de către unitate a termenului scadent pentru achitarea comisionului datorat ITM, nedepunerea declaraţiiloe fiscale pentru stabilirea comisionului; în regulamentul intern nu erau cuprinse măsuri pentru protecţia maternităţii, etc", explică ing. Ovidiu Jugu, inspector şef în cadrul Inspectoratului Teritorial de Muncă Arad.

JA-A.P.

Ovidiu Jugu FOTO: JA

Împuşcaţi mortal

MADRID. Un poliţist afgan a ucis ieri doi militari şi un interpret spanioli, după care a fost ucis, în timpul unui antrenament în nordul Afganistanului, provocând nemulţumirea a sute de afgani care au încercat să intre în baza militară spaniolă, relatează AFP. Potrivi ministrului spaniol de Interne Alfredo Perez Rubalcaba, cele două gărzi civile efectuau o „misiune de formare" a poliţiştilor afgani în provincia Badghis (nord-est) atunci când au fost ţinta tirurilor. „Forţele de securitate au respins atacul, au tras asupra presupusului asasin şi l-au ucis", a adăugat ministrul. Acest incident s-a produs în baza spaniolă Qalaw-i-Naw. „Cauza schimbului de focuri nu este clară pentru moment", a subliniat un comunicat. **Sursa: Mediafax**

CERCETĂTORII PROTESTEAZĂ

Oameni de ştiinţă ai Organizaţiei Europene pentru Cercetare Nucleară (CERN) şi alte asociaţii europene de cercetare folosesc vuvuzelele în timpul unui protest împotriva reducerilor bugetare în faţa sediului CERN din Meyrin, Elveţia. Protestul este intitulat „Cercetarea fără bani, Europa fără viitor". FOTO: EPA

Atentate împotriva poliţiei irakiene

BAGDAD. Cel puţin 48 de persoane au fost ucise, iar alte 250 rănite, ieri, într-o serie de 14 atentate cu maşină-capcană, aparent coordonate şi vizând în special forţele de poliţie din zece oraşe irakiene, potrivit unor surse din cadrul poliţiei, dar şi spitalicesti.

Exploziile a opt maşini-capcană, într-un interval de câteva ore, în diferite locuri din ţară, amintesc de perioada anilor 2006-2007, când insurecţia era foarte puternică, arătând că, în pofida loviturilor pe care le-a suferit, al-Qaida este, în continuare, capabilă să organizeze operaţiuni la scară largă. Cele mai sângeroase atacuri au avut loc la Bagdad şi Kut, oraş situat la 160 de kilometri sud-est de capitală. **Sursa: Mediafax**

48 de persoane au fost ucise, iar alte 250 rănite, ieri FOTO: EPA

România va adera la Schengen

Blaga a spus că a primit confirmare de la Bruxelles că situaţia romilor nu va fi un obstacol în acest sens.

Situaţia rromilor din Franţa nu afectează aderarea la Spaţiul Schengen FOTO: FAN

BUCUREŞTI. Ministrul Administraţiei şi Internelor (MAI), Vasile Blaga, a declarat, ieri, după ceremonia de avansare în grad a pompierilor care au intervenit la Maternitatea Giuleşti, că situaţia romilor din Franţa nu afectează aderarea la Spaţiul Schengen, fapt confirmat şi de oficiali de la Bruxelles.

Conform cu normele europene

Ministrul Vasile Blaga a amintit că o delegaţie a României, din care fac parte secretarul de stat în MAI Dan Valentin Fătuloiu, precum şi oficiali ai Ministerului Afacerilor Externe şi ai Ministerului Muncii, se află în Franţa, unde se discută situaţia romilor repatriaţi. „Noi am procedat întotdeauna în conformitate cu normele europene. Subliniez că toţi cei repatriaţi începând de săptămâna trecută aveau documentele de călătorie în ordine, deci nu a fost nicio problemă în sensul acesta. Bineînţeles, e loc de mai bine şi aici mă refer la o mai bună incluziune socială a romilor. Totuşi, e o discriminare pozitivă în ceea ce priveşte minorităţile şi şcolile: anul acesta s-a suplimentat cu 14 numărul de locuri pentru minorităţi la Academia de Poliţie «Alexandru Ioan Cuza»", a spus ministrul Blaga.

Ministrul a subliniat, de asemenea, că problema romilor nu este numai problema României. În ceea ce priveşte aderarea la Spaţiul Schengen în martie 2011, Blaga a spus că a primit şi confirmare de la Bruxelles că situaţia romilor nu va fi un obstacol în acest sens. **Sursa: Mediafax**

Slovacia aşteaptă scuze de la CE

Premierul s-a întâlnit ieri la Berlin cu Angela Merkel, cancelarul german.

PARIS. Premierul slovac, Iveta Radicova, aşteaptă scuze din partea Comisiei Europene, după ce comisarul pentru Afaceri Economice, Olli Rehn, a catalogat ca lipsă de solidaritate refuzul Slovaciei de a contribui la planul de susţinere destinat Greciei, potrivit publicaţiei Die Welt, preluată de Le Figaro.

„Modul în care comisarul european pentru Afaceri Economice, Olli Rehn, un funcţionar de la Bruxelles care niciodată n-a fost ales, s-a exprimat în legătură cu parlamentul slovac, ales, este umilitor. Voi cere scuze oficiale din partea Bruxellesului cu ocazia vizitei la Berlin", a afirmat Radicova. „Vom respecta deciziile parlamentului nostru ales şi vom respecta, de asemenea, deciziile altor parlamente sau instituţii alese în mod democratic. Aşteptăm, în schimb, aceeaşi atitudine", a adăugat Radicova.

Parlamentul slovac a refuzat să participe la programul de împrumut de 110 miliarde de euro, pe trei ani, stabilit pentru statul elen. Contribuţia Bratislavei ar fi trebuit să fie de 800 de milioane de euro. Slovacia a aprobat, însă, fără rezerve, fondul de urgenţă destinat ţărilor îndatorate din zona euro. **Sursa: Mediafax**

Iveta Radicova FOTO: EPA

Iranul testează o nouă rachetă sol-sol

TEHERAN. Iranul a testat o rachetă sol-sol, o nouă generaţie de Fateh-110, ce foloseşte combustibil solid. Imaginile difuzate de televiziune arată racheta decolând. Aceasta este lansată de pe un vehicul militar şi foloseşte combustibil solid. Raza de acţiune a rachetei a fost mărită şi este mai precisă decât generaţiile precedente Fateh 110 care au o rază de acţiune între 150 şi 200 de kilometri.Televiziunea publică a arătat şi ţinta lovită de rachetă.Iranul a testat, vineri, o rachetă sol-sol Qiam, cu o rază de acţiune de 1.500 de kilometri, potrivit presei iraniene. Iranul dispune în prezent de zeci de rachete cu rază de acţiune scurtă şi medie (de până la 2.000 de kilometri) şi lucrează activ la dezvoltarea capacităţii sale balistice, printr-un important program spaţial. În afară de programul nuclear controversat al Iranului, capacităţile balistice ale acestei ţări îngrijorează puternic comunitatea internaţională.

Iranul a testat o rachetă sol-sol, o nouă generaţie de Fateh-110, ce foloseşte combustibil solid FOTO: EPA

MARŞ DE PROTEST

Membrii ai Asociaţiei Femeilor Anglo-Iraniene scandează sloganuri în cadrul unei demonstraţii în Londra, cerând guvernului britanic să ceară aplicarea drepturilor omului în Iran şi să transmită Consiliului de Securitate al Naţiunilor Unite o petiţie în acest sens FOTO: EPA

Acuză Guvernul român

PARIS. Secretarul de stat francez pentru Afaceri Europene, Pierre Lellouche, acuză Guvernul român că nu consideră o prioritate problema rromilor şi că nu depune mai multe eforturi pentru integrarea lor, afirmând că „problema o reprezintă Guvernul român", relatează France Info, în pagina electronică.

„Problema o reprezintă armonizarea cu Guvernul român: aceşti oameni sunt abandonaţi în natură şi se întorc în satele lor de origine în condiţii de mare sărăcie. Guvernul român trebuie să considere că este o prioritate naţională, să facă mai multe. Şi multe asociaţii din România susţin ceea ce spun", a declarat Lellouche.

Prima măsură anunţată de Pierre Lellouche la France Info a fost crearea unor dosare biometrice încă de luna viitoare, pentru a „împiedica pe oricine care primeşte un ajutor (pentru repatriere voluntară) să vină să primească un alt ajutor".

Pierre Lellouche FOTO: EPA

Pierre Lellouche susţine, de asemenea, acordarea unui ajutor pentru integrare de 3.600 de euro pe familie, pentru a lansa o mică afacere.

Guvernul vrea impozite la bănci

BERLIN. Guvernul german a adoptat proiectul unui pachet de norme prin care sunt actualizate regulile referitoare la restructurarea băncilor, iar instituţiile de credit sunt obligate să plătească o taxă pentru alimentarea unui fond de salvare destinat creditorilor cu probleme. Legea ar putea intra în vigoare în ianuarie, după ce va fi dezbătută de Parlament în toamnă. Proiectul plasează costurile pentru gestionarea eventualelor crize bancare în sarcina creditorilor.

JURNAL ARĂDEAN

Mare publicitate: zilnic de la 08.00 - 17.00
Telefon: 0257/280904 (interior 8488)

Mica publicitate: zilnic de la 08.00 - 18,00
Telefon: 0257/210775

Anunţurile de mica publicitate (pentru a doua zi) se primesc până la ora 15.00 la ambele sedii, cu excepţia anunţurilor de **deces,** care se primesc până la ora **18.00,** la sediul din Bd. Revoluţiei nr. 81.

Femeia nu avea carnet FOTO: JA

La volan, fără a respecta legislaţia

ŞIRIA. Poliţiştii au depistat-o în trafic pe Iuliana Maria P., din Chisindia, care conducea un Renault pe raza localităţii Şiria. În urma controlului efectuat s-a descoperit că femeia avea permisul de conducere suspendat pentru infracţiuni la regimul rutier. Aceasta s-a ales cu dosar penal pentru conducerea unui autoturism pe drumurile publice având permisul suspendat. **JA-A.G.**

95

de sacţiuni contravenţionale, în valoare de 7.500 de lei, au aplicat agenţii de poliţie rutieră. În plus, au mai aplicat 102 puncte de penalizare, au reţinut cinci permise de conducere şi şase certificate de înmatriculare. Poliţiştii de la ordine publică au dat 14 amenzi în valoare de 7.800 de lei, au aplanat şase conflicte şi au controlat 12 sisteme de pază. **JA-A.G.**

Cu motocicleta, dar fără permis de conducere

ARAD. Poliţiştii l-au depistat în trafic pe Gabriel S., de 18 ani, din municipiu. Acesta conducea o motocicletă Honda pe străzile Aradului, dar, la controlul poliţiştilor, nu a putut prezenta un permis de conducere care să îi ofere dreptul de circulaţie. Este cercetat acum pentru conducerea unui autovehicul pe drumurile publice fără a deţine permis de conducere. **JA-A.G.**

Nu avea permis FOTO: JA

Doi urmăriţi internaţional, prinşi la Arad

ARAD. Poliţiştii au depistat doi soţi daţi în urmărire internaţională. Sălăgean Sava şi Milţa Sava, ambii din Arad, au emise pe numele lor mandate europene de arestare pentru comiterea infracţiunilor de înşelăciune şi furt, mandate eliberate de autorităţile din Germania. Cei doi au fost prezentaţi Curţii de Apel Timiş şi urmează să fie predaţi autorităţilor nemţeşti. **JA-A.G.**

Judecată amânată la parcarea lui Leo Aslău

ARAD. Judecătoria Arad a decis ieri să amâne, încă o dată, pronunţarea în procesul lui Leontin Aslău, care cere ordonanţă preşedinţială în problema accesului său la parcarea din ştrandul Neptun. Omul de afaceri arădean susţinea din momentul depunerii plângerii şi susţine în continuare că reprezentanţii autorităţilor locale au montat ilegal bariera la zona de acces în parcarea de la ştrand, fapt care îi obligă pe clienţii parcării sale să plătească de două ori parcarea: o dată la primărie, apoi taxa pentru parcarea Corleone.

Instanţa de judecată a decis ieri, pentru a patra oară, amânarea cauzei în care patronul arădean cere drept de servitute pentru parcarea sa, pentru data de 9 septembrie. Decizia a fost luată după ce reprezentanţii Primăriei Arad, cu care Leo Aslău se judecă acum, au depus noi acte la dosar şi au solicitat declinarea competenţei instanţei, precizând că dosarul este de competenţa Tribunalului şi nu a Judecătoriei, unde a fost depusă speţa. „Ilegalităţile primăriei reies inclusiv din documentele depuse azi, respectiv planşa de lucrări care relevă lucrări de apă şi canalizare şi nicidecum un PUD sau documente care să autorizeze construcţiile executate şi să justifice bariera", a declarat Aslău. Omul de afaceri susţine, în plus, că la fiecare termen de judecată a avut parte de un alt complet, deşi astfel de cazuri trebuie judecate în regim de urgenţă.

Reprezentantul Primăriei Arad a fost cel care a solicitat declinarea competenţei în această cauză către Tribunalul Arad. **JA-A.B.D.**

Încă o amânare în cazul parcării FOTO: A.G.

Poliţist reţinut de DNA

Un poliţist din Pecica, împreună cu concubina lui, au fost audiaţi la sediul DNA Timişoara.

TIMIŞOARA. Anchetatorii susţin că activitatea infracţională a lui Virgil Crişan este mult mai vastă şi nu se rezumă doar la cei 4.000 de euro pe care trebuia să îi primească în schimbul „rezolvării" unui arest. Pe surse, se pare că, în schimbul a 1.300 de euro, comisarul pecican a rezolvat ca o persoană care a fost prinsă conducând, deşi avea permisul suspendat, să nu fie urmărită penal şi, implicit, să nu fie trimisă în judecată.

Poliţistul şi concubina lui au fost audiaţi de către procurori, dar numai Virgil Crişan a fost reţinut FOTO JA

Probleme pentru procurori?

Se pare că această anchetă nu va fi finalizată doar cu arestarea celor acuzaţi de trafic de influenţă, ci va continua şi cu persoane cu funcţii superioare. Una dintre acuzaţiile aduse lui Crişan se referă la faptul că poliţistul împreună cu concubina sa au oferit 1.000 de euro încercând să mituiască un procuror al Parchetului de pe lângă Tribunalul Arad, Codrin Gavra. În urma unei acţiuni derulate de Gavra, doi poliţişti de frontieră, unul de la Turnu şi celălalt de la Nădlac, au fost arestaţi pentru luare de mită. Aceştia luau bani de la şoferii de microbuze care treceau ilegal persoane peste graniţă. Totodată, poliţiştii de frontieră lăsau să treacă persoane cu cărţi de identitate expirate în schimbul sumei de 100 de euro. Acesta a fost chiar şi subiectul unui flagrant, când ofiţeri sub acoperire au dat mită pentru a trece graniţa, deşi actele de identitate le erau expirate. În urma acestui flagrant cei doi poliţişti au fost arestaţi.

Revenind la cazul de acum, se pare că poliţistul de la Pecica ar fi vrut să intervină pentru cei doi pe lângă procuror. Mai mult, din informaţiile pe care le deţinem, Virgil Crişan era un abonat al Parchetului pe care îl vizita foarte des, fiind un cunoscut al tuturor procurorilor arădeni.

REŢINUT 24 DE ORE

Procurorii din cadrul DNA l-au reţinut pe Virgil Crişan pentru o perioadă de 24 de ore. Poliţistul va fi propus judecătorilor în cursul zilei de joi pentru emiterea unui mandat de arestare preventivă pe o perioadă de 29 de zile. În funcţie de probele deţinute de către procurori, instanţa va decide dacă se impune sau nu arestarea suspectului.

Cseke ne urechează: spitalele, aproape de adevăr

ARAD. Preluarea spitalelor de către administraţiile locale şi plata datoriilor unităţilor medicale de către Ministerul Sănătăţii (MS) se apropie cu paşi repezi spre finalizare. Ionel Drăgănescu, directorul Direcţiei de Sănătate Publică Arad (DSP), ne-a informat că, în data de 26 august, vor fi finalizate controalele în spitale, iar până în 1 septembrie cel târziu concluziile acestor controale, însoţite de un proces verbal întocmit de către comisii, vor poposi pe birourile angajaţilor din minister.

„Au fost verificate toate facturile, toate ordinele de plată, iar în prezent întocmim procesul verbal care, însoţit de documentaţia completă, va fi transmis ministerului. Sperăm ca până la sfârşitul acestei săptămâni să reuşim să încheiem redactarea procesului verbal", a declarat Drăgănescu. Cu toate acestea, directorul DSP nu ne-a putut furniza concluzii cuprinse în raport. „Datoriile spitalelor sunt, în principiu, acelea care au tot fost vehiculate, respectiv 35 de milioane de lei la nivel judeţean. Totuşi, există posibilitatea să fie şi cifre eronate în urma cărora datoriile ar putea creşte sau scădea", susţine Drăgănescu. **JA-A.G.**

MINISTRUL „STRIGĂ" LA AUTORITĂŢI

Oficialii din MS, în frunte cu ministrul Attila Cseke, le solicită imperativ autorităţilor locale din Arad să preia unităţile medicale. Cseke susţine că Guvernul a aprobat deja, în cadrul rectificării de stat din 18 august, sumele necesare pentru plata datoriilor spitalelor. „În bugetul MS au intrat deja aproape 860 de milioane de lei. Banii vor fi tranferaţi către fondul unic de asigurări de sănătate, iar de aici vor fi folosiţi pentru plata obligaţiilor spitalelor înregistrate peste termenul de scadenţă şi neachitate la data de 30 iunie 2010", susţine ministrul.

Judeţeanul, la un pas de a scăpa de datorii FOTO JA

Au furat cupru, dar au fost prinşi

ARAD. Trei tineri au fost prinşi de poliţişti la numai două ore după ce au furat cablu de cupru din incinta unei societăţi comerciale. În noaptea de 24 august, în jurul orei 3, oamenii legii i-au depistat pe Victor Gabriel G. de 23 de ani, Sima G. de 20 de ani şi Alexandru Dorin C. de 19 ani, toţi din Arad. Aceştia transportau aproximativ 20 de metri de conductor electric din cupru, cu înveliş izolator.

Cercetările au scos la iveală faptul că cei trei au furat cuprul dintr-o hală situată în parcul industrial UTA în aceeaşi noapte, în jurul orei 1. Tinerilor le-au fost întocmite dosare penale pentru infracţiunea de furt calificat. Poliţiştii continuă cercetările pentru documentarea întregii activităţi infracţionale a celor trei. **JA-A.G.**

Au fost prinşi de poliţişti FOTO JA

La PSD săbiile au sărit din teci

Preşedintele şi deputatul partidului se duelează prin intermediul presei.

ARAD. Deşi se părea că, pentru prima dată în istoria PSD Arad, competiţia pentru funcţia de preşedinte se va desfăşura într-un climat lipsit de răbufniri adverse şi atacuri la persoană, preşedintele Marius Lazăr şi deputatul Ciprian Luca se războiesc în presă. Începutul l-a făcut deputatul, care spunea, într-un interviu, că pe vremea când era la PDL a negociat personal, cu lideri PSD, angrenaţi şi în această competiţie internă, o atitudine de non combat faţă de puterea locală. Deşi mai mulţi membri ai Biroului Judeţean au vrut să reacţioneze la afirmaţii, Marius Lazăr a considerat că nu dă bine pentru partid şi a stopat acţiunea lor. După aceea, însă, tot într-un interviu, l-a atacat dur pe Luca, acuzându-l de manevre subversive, ameninţări la adresa celor care nu-l susţin, unicul său scop fiind acela de a ajunge la şefia partidului. La rândul său, Luca a răspuns că Marius Lazăr se descalifică singur, aruncând cu noroi într-un contracandidat.

La început, la aceeaşi masă FOTO : S.T.

Nimeni nu-i perfect

După ce Luca a ajuns deputat, între cei doi a început, practic, războiul, iar căderea lui Mircea Geoană, care îl sprijinea pe Lazăr, l-a înteţit. Şi unul şi celălalt, însă, au parte de câte o certă doză de ostilitate din partea unora dintre social democraţi. Tabăra lui Luca pedalează pe faptul că Marius lazăr este un „mitic" adus cu forţa de către Geoană, în timp ce adepţii lui Lazăr spun că, de fapt, Luca este şi acum activist al PDL, care i-a dat sarcina să distrugă PSD-ul.

SIMION TODOCA
simion.todoca@informmedia.ro

Termen în procesul Trifa

SIBIU. Ovidiu Răchită şi Florin Moldovan, cei doi interlopi suspectaţi că l-au omorât în bătaie pe Traian Trifa în urmă cu şase ani, au avut o nouă înfăţişare în faţa magistraţilor. Şedinţa de judecată a avut loc la Sibiu, acolo unde a fost strămutat procesul la cererea inculpaţilor. Audierile au fost unele maraton, martorii fiind ascultaţi de la ora 10 până la ora 18. Atât avocaţii apărării, cât şi procurorul de caz au pus zeci de întrebări referitoare la seara în care se presupune că a avut loc incidentul. Printre martori s-au numărat unul dintre poliţiştii care au anchetat la vremea respectivă cazul şi un prieten de-al lui Traian Trifa. Cu toate acestea, interogatoriile nu au făcut lumină în acest caz, majoritatea martorilor susţinându-şi declaraţiile date în urmă cu şase ani. **JA-A.G.**

Sport

„Ziua de ieri a fost plină. S-au purtat, rând pe rând, discuţii cu componenţii lotului pentru încheierea contractelor

Dorin Stana, organizator competiţii clubul UTA

25

de echipe s-au înscris pentru ediția 2010-2011 a Campionatului Județean Promoție, care va debuta la sfârșitul acestei săptămâni. Față de precedentul sezon în cele două serii întâlnim șase noi grupări fotbalistice. Este vorba despre Voința Semlac, Viitorul Peregu Mare, Victoria Felnac, AS Mănăștur, Victoria Nădlac și Viitorul Almaș.

Start de sezon perfect pentru Ovidiu Hațegan

BUCUREȘTI. Al doilea arbitru al anului 2009, în urma „copilului lui tata", Marius Avram, arădeanul Ovidiu Hațegan a avut un start de sezon impecabil, cu patru delegări în primele cinci runde ale Ligii I și trei prezențe la partide internaționale. Calificativele foarte bune obținute de fiecare dată l-au recomandat să conducă vineri, ora 18, primul joc al rundei a VI-a, confruntarea dintre fruntașele Gaz Metan și Rapid. **JA-D.S.**

De acum vine greul pentru „alb-roşii"

Trebuie încheiate contractele cu jucătorii, aceştia să fie legitimaţi şi să (se) păşească cu dreptul în campionat.

ARAD. UTA a trecut peste emoțiile supraviețuirii, respectiv ale acceptării în eșalonul secund. În schimb, ea nu a scăpat de necazuri și probleme. Din contră. Pe ultima „sută de metri" trebuie încheiate contractele individuale cu jucătorii, care să fie înregistrate, și să se facă legitimările de cuviință, la FRF. Procedura este foarte anevoioasă în condițiile în care, se știe, clubul nu se scaldă în bani iar acordul între părți devine dificil de realizat. Cu toate acestea, oficialii „Bătrânei Doamne" se străduie să rezolve totul până la ora jocului de sâmbătă, cu FC Argeș, asigurând un lot cât mai bun antrenorilor, capabil să smulgă un rezultat favorabil la debutul în campionat.

„Gio", pe fir

„A început operațiunea de semnare a contractelor cu fotbaliștii. Ne concentrăm pe efectivul format deja, timpul rămas fiind scurt. Ulterior, dacă vor exista sau vor apare jucători liberi, îi putem legitima și pe aceștia" - menționează Iulian Olaru, acționar la noua societate pe acțiuni. Negocierile sunt purtate împreună cu președintele Giovanni Catanzariti, care -deși nu a revenit din Italia- ține legătura cu cei în cauză, telefonic.

Joc-şcoală

După eșecul cu FC Bihor, repetiția ce a pus punct seriei de „amicale" a avut loc în compania juniorilor republicani ai clubului, pregătiți de Florin Voinea și Mihai Petcuț. Seniorii s-au impus cu scorul de 4-0, mulțumită reușitelor lui Voiculeț 2, Țucudean și Drăgan. Tehnicienii Roli Nagy, Dan Stupar și Dan Țapoș au folosit „unsprezecele": Lișvit - Ghiță, Pascariu, Tânc, Neagu - Nădăban, Purece, Chindriș, Roman - Țucudean, Voiculeț. Pe parcurs, au mai intrat: Smaranda, Cioară - Miheț, Dancia, Bumbac, Mutulescu, Polgar, Gâlcă, Ignea, Drăgan, Pecarov, Capătă.

Marius Chindriş FOTO:A.H.

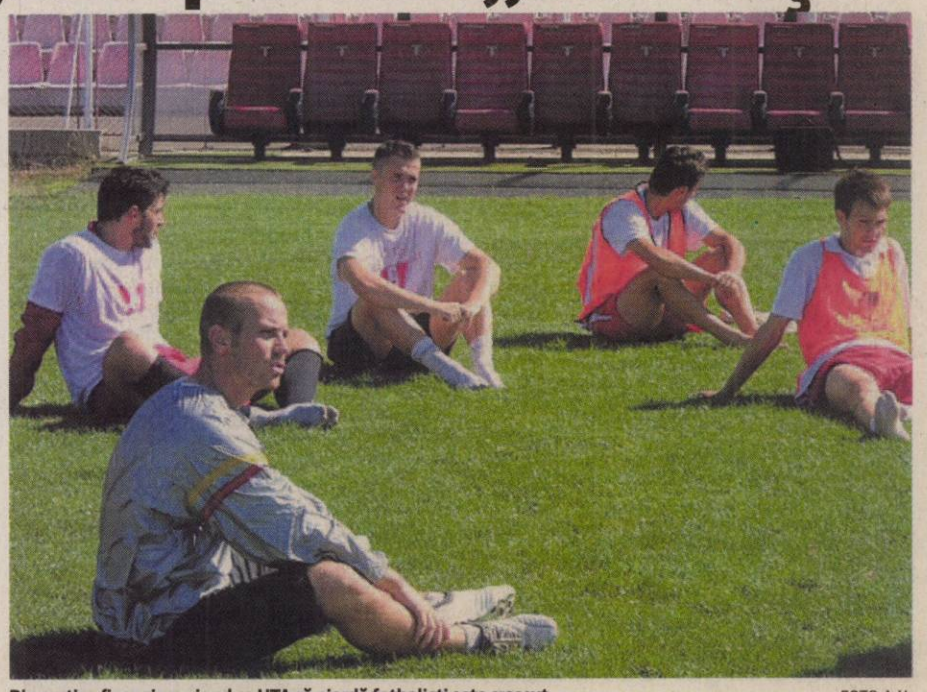

Din motive financiare, riscul ca UTA să piardă fotbalişti este crescut FOTO:A.H.

MAI DEPARTE

Adversara echipei UTA s-a calificat în faza următoare a „Cupei României". FC Argeș a dispus de Dacia Mioveni cu 2-1, dubla lui Ivănică venind ca un răspuns la golul foarte rapid al lui Coșereanu. Formația standard piteșteană, antrenată de Iordan Eftimie: Coca - Voicu (cpt), Cotiga, Negoiță, Briciag - Alin Popa, Panait, Răuță, Murineanu - Cârstea, Ivănică.

La UTA tot aşa - unii da, alţii ba

ARAD. În lipsa unor informații definitive, negocierea contractelor cu jucătorii a dat naștere la o serie de zvonuri. Între acestea, de pildă, că Mutulescu și Roman au plecat deja din Arad, neînțelegându-se cu conducerea UTA S.A. „Au avut pretenții peste puterile noastre, ce nu puteau fi onorate", a recunoscut, ieri, acționarul Iulian Olaru. Pe de altă parte, din câte am aflat, Chindriș și Purece au semnat pentru UTA deși au fost curtați insistent din direcția Iași. În schimb, până aseară, Pocuca nu revenise la formația noastră. **JA - A.H.**

Nu doar vinul vechi este apreciat şi căutat

MACEA. Voința lui Gheorghe Vânătoru a cedat în fața șoimilor din Pâncota cu scorul de 2-4 (2-1), după ce a avut două goluri avantaj în startul întâlnirii. Atât cât i-au ținut bateriile pe Burtea și Nădăban, gazdele au contat în joc, după care pâncotanii lui Ole Roșca au impus ritmul partidei, startul trezirii din pumni dându-l C. Gâlcă.

Actul secund i-a scos la rampă pe vești Bilan și Oiță, care au făcut harcea-parcea defensiva măcenilor, aceștia terminând în zece oameni, după o eliminare gratuită a lui Rotar (min. 83).

Pentru trupa primarului Mercea sezonul va deveni foarte dificil, dacă nu se vor aduce urgent întăriri serioase, echipa stând practic în 3-4 jucători, insuficient pentru un campionat la finele căruia vor retrograda patru echipe.

Au marcat: Burtea min. 9, Nădăban min. 22, respectiv, C. Gâlcă min. 45, Oiță min. 56 (penalty) și min. 64, Demian min. 77 (autogol).

Formații - Macea: Avram - C. Vuin, Rotar, Pantea (Tudoman), Demian, Cucuieți (Mihalache), Burtea, Căta, Rică (Teleporski), Nădăban (Varga), Gligor. Pâncota: Rus - Crișan, Rozbici (Câlb), Pleșescu, Fritea, Bulzan, Ponta (Pașca), C. Gâlcă, Oiță, Bilan (Morar), Oaidă (Răduț).

Arbitrii: D. Herțeg - S. Mocanu - S. Burcă. Obs. AJF: A. Lucaci și N. Forton. La juniori: 9-0. **JA-S.C.**

Gloria Arad, în faţa unui nou început

ARAD. Cea mai veche echipă din fotbalul județean cu activitate neîntreruptă, Gloria, a avut parte în sezonul trecut de neîmpliniri pe bandă rulantă. Caruselul antrenorilor și inconstanța conducătorilor l-au dus în pragul disperării, aproape de a pune lacătul, pe omul de afaceri Sandu Ion, cel care susține gruparea galben-albastră.Campionatul care începe vineri, ora 18, cu o deplasare la Borș, pentru meciul cu Luceafărul Oradea, este unul al marilor speranțe. Lucru recunoscut de noul antrenor, Leo Pința: „Vrem să facem o figură cel puțin la fel de frumoasă ca în Cupa României. Mergem la Borș cu gândul de a nu pierde, orice punct fiind important în economia clasamentului, pentru a nu avea surprize neplăcute mai târziu. Pentru a ține mai sus, aș mai avea nevoie de doi-trei fotbaliști, nu jucători de fotbal". **JA-D.S.**

Leo Pinţa, pe vremea când antrena piticii în alb-roşu FOTO:JA

Şi „Promoţia" pleacă la drum

ARAD. Duminică, ora 18, se dă startul în Campionatul Județean Promoție. Iată programul jocurilor rundei inaugurale:

Seria A - Podgoria Ghioroc - AS Vinga (se joacă sâmbătă); Voința Semlac - Fortuna Cruceni, Unirea Șeitin II - Mureșul Ususău, Viitorul Peregu Mare - Victoria Felnac, AS Mănăștur - Podgoreana Covăsânț, AC Șagu - Olimpia Bujac, Victoria Nădlac - stă.

Seria B - Viitorul Almaș - Gloria Cermei (se dispută sâmbătă); AS Hălmagiu - Caporal Alexa, CS Zerind - Speranța Chier, Vulturul Chereluș - Vulturii Socodor, Luceafărul Țipari - Național Sintea Mare, Codru Craiva - Olimpia Bocsig. **JA-D.S.**

ALBE ŞI NEGRE

Daniel Scridon

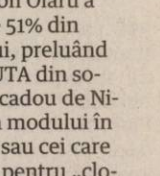

Rateuri

În așteptarea conferinței de presă promisă de Giovanni Catanzariti și a clarificărilor - deloc puține- cu privire la modalitatea (i)legală prin care, de pildă, Ion Olaru a ajuns să posede 51% din acțiunile SA-ului, preluând pachetul FCM UTA din societatea oferită cadou de Nicolae Bara sau a modului în care, suporterii sau cei care (mai) simt ceva pentru „clonata Bătrână Doamnă" pot deveni acționari, constatăm o situație pe cât de delicată, pe-atât de ridicolă.

În lipsa președintelui italian, care și-a prelungit concediul, a cărui experiență în arta negocierii contractelor cu jucătorii este marcată de lunile petrecute în preajma lui Ionuț Popa, rolul de prim solist i-a revenit lui Olaru. Care încearcă să-i „traducă" pe jucători cu poveşti de genul: „datoriile din sezonul trecut sunt ale unui alt club, nu vi le putem onora". Aşa că nu-i de mirare că după două runde de întâlniri, până ieri, la orele prânzului, doar doi jucători au semnat contracte cu „noua UTA": Purece și Chindriș. Iar juniorii lui Voinea se încălzesc deja pentru meciul cu FC Argeș ...

daniel.scridon@informmedia.ro

FOTBAL - LIGA IV, ETAPA 3

ARAD. Rezultate: Păulișana Păuliș - Crișul Chișineu Criș 2-0, Aqua Vest - Frontiera Curtici 0-3, Viitorul Satu Nou - Șoimii Tauț 1-3, Unirea Șeitin - AS Dorobanți 4-0, Unirea Sântana - CS Ineu 2-1, Semlecana Semlac - CS Vladimirescu 0-0, Voința Macea - Șoimii Pâncota 2-4, FC Sânleani - Progresul Pecica 4-1, Victoria Zăbrani - Voința Mailat 0-2.

CLASAMENT

1.Mailat	3	3	0	0	7-1	9
2.Vladimirescu	3	2	1	0	9-3	7
3.Tauț	2	2	0	0	10-2	6
4.Pecica	3	2	0	1	9-5	6
5.Satu Nou	3	2	0	1	6-5	6
6.Zăbrani	3	2	0	1	4-4	6
7.Pâncota	3	1	2	0	11-9	5
8.Șeitin	3	1	1	1	8-5	4
9.Curtici	3	1	1	1	7-5	4
10.Păuliș	2	1	1	0	5-3	4
11.Sântana	3	1	1	1	5-9	4
12. Sânleani	3	1	0	2	4-4	3
13. Aqua Vest	3	1	0	2	4-10	3
14. Macea	3	1	0	2	4-10	3
15. Semlac	3	0	2	1	5-6	2
16. Ineu	3	0	1	2	3-5	1
17. Chișineu Criș	3	0	0	3	2-8	0
18. Dorobanți	3	0	0	3	1-10	0

Etapa viitoare (28-29 august): Pâncota - Sânleani, Vladimirescu - Macea, Ineu - Semlac, Tauț - Șeitin, Chișineu Criș - Aqua Vest, Zăbrani - Păuliș, Mailat - Pecica, Curtici - Satu Nou, Dorobanți - Sântana.

Remiză echitabilă la Semlac

Primul pas greşit pentru CS Vladimirescu, principala favorită la supremaţia Ligii IV.

SEMLAC. Marele derby al etapei a III-a a dezamăgit din punct de vedere al spectacolului, cele două echipe preferând să se anihileze reciproc. Prima repriză a fost una echilibrată, în care oaspeții au încercat să controleze jocul, însă apărarea gazdelor a distrus din față orice încercare de atac periculos la poarta lui Fl. Moț. După odhnă, gazdele au avut o mare ocazie de gol, semnată Peii (min. 62), care a șutat în portar. Trupa lui Sculici replică zece minute mai târziu, printr-o dublă ocazie, rezovată de eroul portar Fl. Moț. Deși, per ansamblu, oaspeții au stat mai bine în teren, Semlecana putea da lovitura în min. 83, Volocaru șutând în portar din apropiere, astfel că meciul s-a încheiat cum a început, scor 0-0.

Formații - Semlac: Fl. Moț - V. Gabor, Vizitiu, Petrilă, Topan, Corbu, Giulău, S. Gabor, Nica, Volocaru, Peii. A mai jucat: Nichituț. Vladimirescu: Mitrea - Tudoroiu, Dragu, Sighete, Iancu, Savin, Militaru, Boloș, Banilievici, Moț, Burian. Au mai jucat: Georgiu, Mușat, Geanîm.

Militaru a fost o palidă speranţă a oaspeţilor FOTO:L.S.

Arbitrii: G. Biro - S. Rotaru - R. Pantiș. Obs AJF: Fl. Domide și Cl. Tripa. **JA-L.S.**

JURNAL ARĂDEAN

Massimo Busacca fluieră Supercupa

MONTE CARLO. Arbitrul elveţian Massimo Busacca va conduce la centru Supercupa Europei, dintre câştigătoarea Ligii Campionilor, Internazionale Milano, şi învingătorea din Liga Europa, Atletico Madrid, care va avea loc vineri, la ora 21.45, pe stadionul Louis II din Monte Carlo.

Busacca va fi ajutat de asistenţii Matthias Arnet şi Manuel Navarro, de asistenţii suplimentari Stephan Studer şi Cyril Zimmermann, arbitru de rezervă fiind desemnat Sascha Kever. **SURSA MEDIAFAX**

Massimo Busacca FOTO: EPA

David Trezeguet FOTO: EPA

Trezeguet, spre Alicante?

TORINO. Atacantul francez David Trezeguet, care a jucat în ultimii zece ani la Juventus, ar putea fi cedat în zilele următoare la gruparea spaniolă Hercules Alicante.

Potrivit presei italiene, plecarea lui Trezeguet, în vârstă de 32 de ani, i-ar permite grupării torineze să-l achiziţioneze pe Antonio Di Natale, cel mai bun marcator din Serie A în sezonul trecut, când a marcat 29 de goluri pentru Udinese.

David Trezeguet, victima unor accidentări şi a concurenţei în atac, a jucat puţin în ultimele două sezoane. **SURSA MEDIAFAX**

Nu există favorită în Elveţia

Ilie Dumitrecu continuă să creadă că la meciul Stelei de la Zurich niciuna dintre echipe nu porneşte cu prima şansă.

Bogdan Stancu poate să fie, din nou, omul decisiv pentru Steaua FOTO: EPA

BUCUREŞTI. Antrenorul echipei Steaua, Ilie Dumitrescu, a declarat, marţi, într-o conferinţă de presă, că adversara din play-off-ul Ligii Europa, gruparea Grasshoper Zurich, va face tot posibilul pentru a se califica în faza grupelor, pentru a salva debutul de sezon ezitant.

„E foarte important în economia calificării că nu am primit gol la Bucureşti. Vom întâlni o echipă foarte bine organizată, foarte disciplinată din punct de vedere tactic. La acest joc nu există o favorită. Sunt fericit că la Bucureşti am avut şi puţin noroc şi nu am primit gol, înseamnă foarte mult. Zurich vine după o înfrângere, care ar trebui să ne mobilizeze, să ne facă să fim concentraţi, pentru că ei au acum şansa de a se reabilita în faţa suporterilor. Toată lumea aşteaptă cu interes acest joc pentru că le-ar salva acest debut ezitant de sezon", a spus Dumitrescu.

> Primesc foarte multe mesaje de încurajare de la fani
> ILIE DUMITRESCU

Ilie Dumitrescu este de părere că prima de cinci mii de euro pentru calificarea în grupele Ligii Europa eset una foarte mare. „Prima de 5.000 de euro pentru calificarea în grupele Ligii Europa este foarte mare, foarte bună. Important este să intrăm în «creme de la creme», pentru că o evoluţie bună în cele 90 de minute ar putea schimba viitorul unui jucător", a completat Dumitrescu.

Returul dublei manşe dintre Grasshopper Zurich şi Steaua, din play-off-ul Ligii Europa, se va disputa joi, de la ora 20.30, la Zurich, fiind transmis de Pro TV. În tur, Steaua s-a impus cu scorul de 1-0.

Pe de altă parte, Ilie Dumitrescu, a declarat că deşi a fost ofertat de rivalele grupării bucureştene din campionatul intern, nu a dat curs niciunei oferte, deoarece este stelist. „Steaua a fost şi va fi unică în fotbalul românesc. Ilie Dumitrescu a fost dorit de foarte multe echipe din România, dar nu am acceptat niciodată să merg la o rivală a Stelei, pentru că sunt stelist şi am păstrat chestia asta, chiar dacă ofertele au venit în momente în care îmi doream foarte mult să antrenez, de la Dinamo, Rapid sau Craiova", a spus Dumitrescu. **SURSA MEDIAFAX**

Se anunţă un scandal în fotbalul românesc

PLOIEŞTI. Finanţatorul Astra Ploieşti, Ioan Niculae, a declarat că mai mulţi jucători de la Unirea Urziceni, printre care şi George Galamaz, au semnat contracte cu clubul său, însă actele de transfer ale acestora au dispărut.

„Săptămâna trecută am semnat cu Galamaz, Ricardo şi Marinescu. Contractele sunt semnate, dar au rămas la cei de la Unirea ca garanţie. Joi au revenit cu un telefon şi a rămas să mai negociem pentru alţi jucători. Am stabilit să mai transferăm încă trei jucători ieri. E vorba de Apostol, Rusescu şi Frunză. Astăzi, Galamaz a venit la noi şi a spus că nu vrea să mai vină la Astra. Galamaz a semnat şi eu voi înregistra contractele la Ligă. Credeam că domnul Bucşaru este un om serios. Petre Buduru a primit un telefon şi i s-a spus că actele de transfer au dispărut. S-au evaporat. Actele rămăseseră la ei pentru că trebuia să le dăm banii. Le-am oferit jucătorilor aceleaşi condiţii ca la Urziceni, aveau cele mai mari salarii de la Astra. Eu plăteam câteva milioane de euro pentru aceşti jucători", a spus Ioan Niculae. **SURSA MEDIAFAX**

Stanko Poklepovici FOTO: EPA

Croaţii se tem, încă, de Urziceni

Antrenorul lui Hajduk Split, Stanko Poklepovici spune că trebuie lăsată euforia la o parte.

SPLIT. Antrenorul Stanko Poklepovici (Hajduk Split) a declarat că echipa sa trebuie să lase la o parte euforia meciului tur cu Unirea Urziceni din play-off-ul Ligii Europa şi să reziste forţei ofensive a vicecampioanei României.

„Cunoaştem adversarul, ştim că avem un avantaj bun după meciul tur şi urmărim un rezultat calificant. Trebuie să rezistăm tuturor atacurilor echipei române şi să ne asigurăm calificarea. Unirea e o echipă foarte puternică, respectabilă, poate întoarce rezultatul, dar nu le putem da această satisfacţie. Un antrenor nou poate fi o ameninţare în plus pentru noi. Avem şi noi probleme de lot, dar nu trebuie să căutăm alibiuri, ci să dăm maximum. Trebuie să eliminăm euforia şi să ne facem treaba până la capăt", a spus Poklepovici.

Antrenorul croat a afirmat că urmăreşte strict calificarea şi nimic mai mult. „Unirea va ataca prin toate forţele. Venirea unui nou antrenor aduce de obicei un şoc la echipă, dar poate fi şi periculoasă în acelaşi timp, poate veni cu idei noi, poate striga mobilizarea în ciuda zvonurilor că mulţi jucători de la ei vor pleca. Deocamdată nu s-a întâmplat asta şi vom avea în faţă cea mai bună echipă a lor. Strinici este accidentat şi aproape sigur nu va juca, dacă nu va putea el, atunci o va face Jozinovici", a comentat el.

Formaţia Unirea Urziceni va întâlni, joi, de la ora 20.30, pe stadionul Steaua, formaţia Hajduk Split, într-o partidă contând pentru manşa secundă a play-off-ului Ligii Europa. **SURSA MEDIAFAX**

Pluşenko, suspendat că nu a făcut apel

MOSCOVA. Federaţia Internaţională de Patinaj a anunţat că suspendarea pe termen nelimitat a rusului Evgheni Pluşenko a devenit efectivă, după ce sportivul nu a făcut apel la hotărârea forului internaţional anunţată în luna iunie, drept sancţiune pentru participarea la câteva spectacole pe gheaţă.

Consiliul ISU a decis, în luna iunie, suspendarea medaliatului cu argint la Jocurile Olimpice de la Vancouver pe termen nelimitat, deoarece a participat, în lunile martie şi aprilie, la câteva spectacole pe gheaţă, după ce a anunţat că nu poate concura, din cauza unei accidentări, la Campionatele Mondiale de la Torino. Patinatorul a încălcat regulamentul federaţiei ruse, care interzice unui sportiv să se retragă de la o competiţie, pentru a câştiga bani participând la spectacole, fără a avea permisiunea forului în acest sens. **SURSA MEDIAFAX**

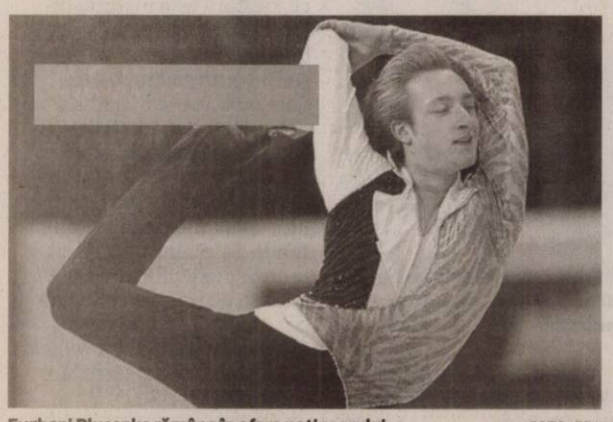

Evgheni Pluşenko rămâne în afara patinoarului FOTO: EPA

A decedat Iosif Gergely

BAIA MARE. Fostul arbitru şi observator Iosif Gergely a decedat la vârsta de 67 de ani, înmormântarea având loc ieri, la ora 15.00, la Cimitirul Dealul Florilor din Baia Mare.

În 1969 a devenit arbitru, iar în 1985 a promovat la Divizia A, unde a activat timp de 18 ani.

Din anul 1993 a devenit observator al Federaţiei Române de Fotbal pentru Liga a II-a şi a III-a. **SURSA MEDIAFAX**

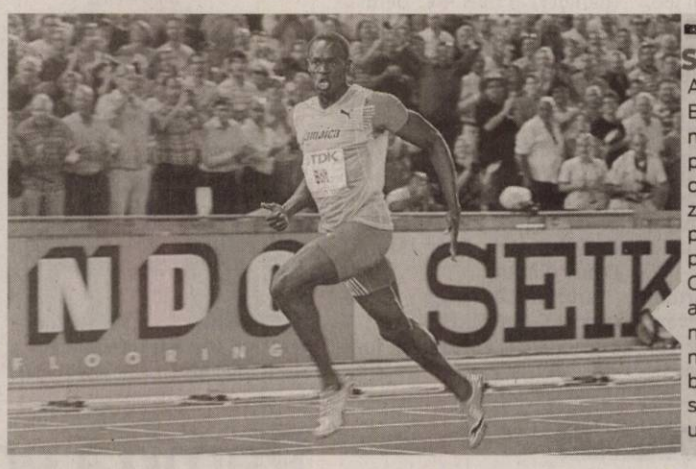

BOLT, CEL MAI SCUMP SPORTIV

Atletul jamaican Usain Bolt, triplu campion mondial şi olimpic, şi-a prelungit până în 2013 contractul de sponsorizare cu firma germană producătoare de echipament sportiv Puma. Oficialii de la Puma nu au oferit detalii privind noul contract, însă au menţionat că „este vorba despre cea mai mare sumă de bani plătită unui atlet". FOTO: EPA

Mourinho nu crede că-l poate aduce pe Adebayor

MADRID. Antrenorul echipei Real Madrid, Jose Mourinho, a recunoscut că este interesat de Emmanuel Adebayor, însă crede că nu are şanse să-l transfere, ţinând cont de faptul că acesta evoluează la o grupare puternică din punct de vedere financiar.

„Cred că nu există şanse să-l transferăm pe Adebayor. Manchester City nu se compară cu Real Madrid din punct de vedere istoric, însă din punct de vedere economic da. Şi poate că cei de la Manchester şi-au propus să câştige titlul în Premier League. Deci, eu cred că City este un club care îşi păstrează cei mai buni jucători. După ce l-au cumpărat pe Adebayor în urmă cu un an, de la Arsenal, nu cred că acum îl vor lăsa să plece", a declarat Mourinho.

Adebayor (26 de ani) este rezervă la City, antrenorul Roberto Mancini preferându-i pe Tevez şi Balotelli. **SURSA MEDIAFAX**

Sampdoria a fost eliminată dramatic

BUCUREŞTI. Rezultate înregistrate în partidele disputate, marţi, în manşa secundă a play-off-ului Ligii Campionilor: **SURSA MEDIAFAX**

→ FOTBAL LIGA CAMPIONILOR

Anderlecht - (+) Partizan Belgrad 2-2, 3-2 la loviturile de departajare; în tur 2-2. Au marcat: Lukaku '64, Gillet '71 / Cleo '15, '53

Şerif Tiraspol - (+) FC Basel 0-3; în tur 0-1. Au marcat: Streller '74, Frei '80, '87

Hapoel Tel Aviv - Red Bull Salzburg 1-1; în tur 3-2. Au marcat: Zahavi '90 / Douglas '42 (autogol)

Sampdoria - (+) Werder Bremen 3-2 după prelungiri; în tur 1-3. Au marcat: Pazzini '8, '13, Cassano '85 / Roseberg '90+3, Pizarro '100

FC Sevilla - (+) Braga 3-4; în tur 0-1. Au marcat: Luis Fabiano '60, Navas '84, Kanoute '90+1 / Matheus '31, Lima '58, '85, '90.

Echipele precedate de semnul (+) s-au calificat în grupele Ligii Campionilor, celelalte urmând să participe în grupele Ligii Europa.

Cum obţii un bambus spiralat?

SECRET. Dacă vrei ca bambusul norocos cu tulpina dreaptă, pe care l-ai cumpărat să fie spiralat, mută planta într-o zonă mai întunecată, unde sursa de lumina să vină dintr-o parte (oricum, bambusul norocos nu se plasează niciodată în soare direct). În câteva zile vei observa că bambusul se va „întinde" după lumină. După ce va creşte în acea direcţie câţiva centimetri buni (5 cm sau mai mult), întoarce uşor planta; ea va creşte în noua direcţie. Învârte bambusul pe măsura ce creşte şi, după câteva luni, vei obţine mult dorita spirală.

Nu e pretenţios, dar necesită grijă

SENSIBILITĂŢI. Bambusul iubeşte lumina, însă nu-l aşeza niciodată sub razele directe ale soarelui, la care este sensibil. De asemenea, bambusul are nevoie de căldură, temperaturile scăzute şi existenţa curenţilor reci de aer ducând la îngălbenirea frunzelor. Tulpinile şi frunzele îngălbenite sunt semn că bambusul este bolnav; frunzele uscate şi tulpina îngălbenită sau maronie se îndepărtează de mănunchi, pentru a împiedica răspândirea bolilor. Atenţie, unele varietăţi de bambus sunt otrăvitoare! Nu-l folosi în alt scop decât cel decorativ şi ţine-l la distanţă de copii sau animale de companie.

Norocul vine de la... bambus

Simbol al longevităţii, dar şi al prieteniei, „bambusul norocos" decorează tot mai multe locuinţe.

ORNAMENTAL. Ai auzit, cu siguranţă, de bambus, planta folosită ca hrană de frumoşii urşi Panda şi, mai nou, regăsită în casele noastre ca plantă ornamentală. Ceea ce, probabil, nu ştii este faptul că planta pe care ai cumpărat-o sau ai primit-o cadou, reprezentând o tulpină verde, în formă spiralată, cu câţiva lăstari tineri, nu este de fapt un bambus propriu-zis, chiar dacă sub această denumire este comercializată în magazine. Acesta este bambusul ornamental, cunoscut sub denumirea de „lucky bamboo" sau „bambusul norocos", o varietate de Dracaena sanderiana originară din Camerun.

Trucuri feng-shui

În Feng Shui, bambusul este o plantă care aduce noroc, de aici şi denumirea speciei ornamentale de „bambus norocos". În cultura chineză, bambusul simbolizează longevitatea, în timp ce în India este un simbol al prieteniei. În chineză, cuvintele „bambus" şi „rugăciune" se aseamănă foarte mult, existând credinţa că prezenţa unui bambus în casă poate spori puterea rugăciunilor.

STOP, CREŞTERE!

Bambusul norocos poate creşte până la 70 cm. Dacă vrei să opreşti creşterea tulpinii pentru a favoriza creşterea lăstarilor, taie bambusul deasupra ultimului lăstar, la înălţimea dorită, şi sigilează capătul tulpinii cu ceară.

Pentru a atrage norocul în casă, trebuie să ai în vedere ca la cumpararea bambusului să alegi plante cu trei sau opt crenguţe, pentru că acestea sunt numere norocoase în arta Feng Shui. Dacă planta are opt crenguţe, este bine ca două dintre ele să fie ondulate.

Folosindu-ţi imaginaţia, poţi aranja firele de bambus în vaze transparente de diverse forme, în care să pui pietre decorative colorate, sau le poţi folosi în aranjamentele florale. Se spune că trei fire aduc fericirea, cinci - prosperitatea, iar şapte - o sănătate perfectă. Punând mai multe fire de bambus în recipiente alăturate, poţi realiza un perete despărţitor natural prin care să-ţi delimitezi biroul, locul de relaxare sau pe cel de dormit.

ÎMPODOBIT

Pentru ca bambusul să aibă un aspect deosebit, îl poţi decora legând crenguţele cu panglică, dar cu atenţie, fără a strânge prea tare şi manevrând cu grijă planta. Bambusul se „răneşte" uşor. FOTO: FAN

Poate să trăiască doar cu apă

PRACTICE. Bambusul este relativ simplu de îngrijit, esenţial fiind să-i asiguri în permanenţă apă la rădăcină. Nu trebuie plantat neapărat într-un ghiveci cu pământ, el preferând să stea direct în apă. Alege un vas decorativ, din sticlă transparentă, pe care să-l umpli până la trei sferturi cu apă. Dacă vasul este foarte înalt, nu pune apă până sus, pentru că va favoriza creşterea rădăcinilor pe suprafaţa tulpinii din apă, dând un aspect inestetic. Pentru un aspect deosebit, adaugă în vas pietricele decorative colorate care, totodată, vor stabiliza planta pe centrul vasului.

Bambusul plantat în pământ trebuie verificat în permanenţă dacă beneficiază de umiditatea necesară. Pământul trebuie să fie ud, dar fără să băltească, altfel rădăcina şi tulpina plantei pot putrezi. Bambusul are nevoie de apă în permanenţă, la rădăcină. Foloseşte apa de ploaie, filtrată sau apa stătută (de la robinet, pe care să o laşi într-un vas 24 de ore ca să se evapore clorul). Pământul trebuie păstrat uşor umed, iar apa evaporată din vas trebuie completată cu alta. O dată pe săptămână se schimbă toată apa, iar rădăcinile şi tulpina plantei se spală uşor sub jet de apă rece. Poţi adăuga acelaşi îngrăşământ care se foloseşte pentru plantele de acvariu, dar nu foarte des.

Potrivit chiar şi pentru baie

REGULI. Regula de bază de care trebuie să ţii cont atunci când cumperi un bambus este să verifici ca tulpina sa să aibă un aspect sănătos, fără leziuni. De asemenea, e bine ca tulpina să aibă câteva rădăcinuţe, dacă iei planta într-un vas cu apă; dacă bambusul e deja plantat în pământ, verifică dacă acesta e umed.

După ce planta s-a adaptat la noul mediu de viaţa de acasă, o poţi uda şi muta acolo unde doreşti s-o aşezi definitiv. Planta este ideală pentru camerele de baie, birourile fără ferestre, holuri sau alte locuri întunecoase din casă. Lumina indirectă este cea mai potrivita pentru bambusul norocos.

Curiozităţi despre bambus

*Bambuşii înfloresc, unii în fiecare an, dar cele mai multe specii foarte rar, chiar o dată la 120 de ani, după care planta intră în declin sau chiar moare. *Conform legendelor, mai multe culturi asiatice, inclusiv cea a Insulelor Andaman, cred că omenirea a apărut dintr-o tulpină de bambus. *În Japonia, altarele Shinto sunt înconjurate uneori de păduri de bambus, ca parte a unei bariere sacre împotriva răului; multe temple budiste au, de asemenea, plantaţii de bambus. *Bambusul este folosit în medicina tradiţională indiană ca tonic pentru bolile respiratorii, ameliorarea durerilor menstruale, tratarea impotenţei şi a infertilităţii, iar în medicina chineză pentru tratarea infecţiilor.

*În cultura chineză, bambusul, florile de prun, orhideea şi crizantema sunt cunoscute ca „cele patru nobile". Pe de altă parte, pinul, bambusul şi florile de prun sunt admirate pentru rezistenţa lor în condiţii dificile şi sunt cunoscute împreună sub denumirea de „trei prieteni în iarna".

Sunt la modă aranjamentele de bambus în formă de piramidă, cu forme geometrice împletite sau sub formă de perete. Bambusul a ajuns să înlocuiască florile din glastră, deoarece şi acesta stă în recipient cu apă, însă are o viaţă îndelungată şi îşi pastrează aspectul decorativ pe termen lung. FOTO:FAN

ARĂDENII SE DISTREAZĂ | aradon.ro

Atmosferă incendiară, cu muzică bună, dansuri incitante şi distracţie maximă într-o discotecă super-tare

Să ne amintim de Slavici

S-au împlinit, zilele trecute, 85 de ani de la trecerea la cele veşnice a scriitorului şirian Ioan Slavici.

Camera de lucru a scriitorului Ioan Slavici la Casa memorială de la Şiria

Scriitorul Ioan Slavici FOTO: FAN

ARAD. În urmă cu 85 de ani, în 17 august 1925, s-a stins din viaţă, la Panciu, Ioan Slavici. Îşi doarme somnul de veci, singur, fără niciun membru al numeroasei sale familii alături, într-un loc situat la întâlnirea geografică a marilor provincii româneşti, pentru a căror unitate, în felul său, a luptat întreaga viaţă.

Cu moartea lui I. Slavici se încheie epoca marilor clasici ai literaturii române.

Slavici a atins devreme vârful de calitate al prozei sale, primul său volum de nuvele („Novele din popor", 1881) cuprinzând majoritatea titlurilor importante („Popa Tanda", „Gura satului", „La crucea din sat", „Scormon", „Budulea Taichii", „Moara cu noroc").

Dacă mai luăm în considerare „Pădureanca' (1884) şi romanul „Mara" publicat în 1894 în revista „Vatra", putem constitui lista creaţiilor reprezentative ale autorului.

→ MODEL

Modelul propus de Slavici este cel al ţăranului înstărit, iar hărnicia şi cinstea sunt virtuţile preţuite în sat.

În rândul marilor clasici

Oricâte rezerve s-ar putea face asupra prozei sale - prin raportare la Eminescu, Creangă şi Caragiale - opera lui Ioan Slavici vine ca o completare firească a spiritualităţii româneşti şi îl situează pe scriitor în rândul marilor clasici. Realismul prozei sale este reţinut de interesul autorului pentru sufletul ţărănesc, a cărui analiză Slavici o produce printre primii la noi. Nimeni până la autorul şirian n-a cercetat cu atâta pătrundere aspectul social, condiţiile vieţii materiale ale lumii satului, corelaţia între viaţa sufletească şi modul de trai. Autorul reliefează diferenţierea socială din lumea satului ardelean care afectează relaţiile interumane. În romanul „Mara", a cărui acţiune se petrece într-o zonă geografică semnificativă a târgurilor de pe Mureş, Radna-Lipova-Arad, autorul descrie viaţa târgului în care forma de organizare este breasla, iar lumea care se perindă prin acest târg este formată din negustori, meşteşugari, cămătari, preoţi.

Târgul, instanţă morală

Târgul este un cadru al tradiţiei, dar şi instanţa morală care urmăreşte păstrarea datinilor, a tradiţiei.

Întâlnim, în proza lui Slavici, pagini monografice din viaţa satului şi a târgului ardelean: pregătirea Paştilor, târgul de oameni - unde se hotăra cetele pentru seceriş, apoi secerişul însuşi, priveghiul mortului, peţitul, arătarea zestrei, logodna, apoi nunta, târgul de toamnă de la Arad, culesul viilor şi primul must, obiceiurile breslelor, evenimentul recrutării, verboncul, viaţa şcolii, lumea aspră a porcarilor.

> „Slavici poate fi considerat (...) un Balzac al satului românesc
> DUMITRU MICU

DUMITRU MIHĂILESCU
redactia.jurnalaradean@informmedia.ro

Iniţiere în pictură la Şcoala de vară

Cursuri organizate de Grupul Şcolar „Moga Voievod" Hălmagiu într-o Şcoală de vară

HĂLMAGIU. 15 elevi de la Grupul Şcolar „Moga Voievod" au participat în această vacanţă la o „Şcoală de vară" de iniţiere în pictură.

Copiii au realizat, în această perioadă, 30 de lucrări (15 icoane pe sticlă şi 15 peisaje pe pânză). Lucrările lor au fost expuse pentru prima dată la Nedeea Ţării Hălmagiului dar au putut fi admirate şi, la sfârşitul săptămânii trecute, la cea de-a VIII-a ediţie a „Târgului meşterilor populari" de la Moneasa.

„Scopul urmărit - ne-a declarat profesorul de educaţie plastică de la Gr. Şc. „Moga Voievod", Duşan Aurel Mugurel - a constat în dobândirea abilităţilor de exprimare plastică, dezvoltarea sensibilităţii şi creativităţii artistice ale elevilor, precum şi creşterea interesului faţă de creaţiile artistice locale. Cred că astfel de activităţi artistice pot deschide noi orizonturi tinerelor generaţii din această frumoasă zonă".

Patrimoniul artistic local precum şi minunatele peisaje oferă deschideri şi nenumărate teme de inspiraţie. Tocmai în acest sens, în cadrul Şcolii de vară, „cursanţii" au făcut şi vizite la Brusturi, în atelierul pictorului Petru Mihuţ, renumit pentru pictura naivă, au fost la Mănăstirea Crişan şi la Complexul Memorial de la Ţebea. **JA -V.F.**

Lucrările elevilor din Hălmagiu, apreciate la Moneasa FOTO: V.F.

Mai puţin „experimentaţi"

ARAD. În perioada 23-24 august s-a desfăşurat proba de evaluare a competenţelor lingvistice de comunicare orală în limba română (proba A) a examenului de Bacalaureat 2010 - sesiunea a doua, în cele două de centre de examen din judeţul Arad - Grupul Şcolar „Francisc Neuman" şi Grupul Şcolar de Transporturi Auto „Henri Coandă".

Au fost evaluaţi 59 de candidaţi care s-au încadrat la nivelele de competenţă: utilizator mediu - 24; utilizator avansat - 26; utilizator experimentat - 9.

Azi începe evaluarea competenţelor digitale iar luni, 30 august va avea loc prima probă scrisă la limba şi literatura română.

JA -V.F.

Îmbinarea culturii şi solidarităţii

„Local Color", un proiect comun al tinerilor din Biserica Reformată Arad Centru şi din Lutten (Olanda)

ARAD. Tineri cu vârsta cuprinsă între 15-26 ani, s-au reunit din Arad (România) şi Lutten (Olanda) pentru a a explora împreună elementele culturale care îmbogăţesc patrimoniul european comun şi pentru a învăţa despre includerea socială şi toleranţă. Activităţile s-au desfăşurat, recent, la Moneasa şi Arad fiind concepute conform metodelor educaţiei nonformale şi au fost axate atât pe dezvoltarea personală cât şi a competenţelor lingvistice şi sociale ale tinerilor.

„Proiectul a urmărit să construiască o simbioză între cultură cu elementele componente ale acesteia, includerea socială şi solidaritatea. Pe lângă prezentarea monumentelor culturale şi a obiectivelor turistice care fac Aradul şi zona Aradului deosebită, am ţinut să prezentăm tinerilor şi realităţile sociale şi problemele cu care se confruntă unele familii defavorizate, conştientizând în sufletul tinerilor necesitatea toleranţei şi solidarităţii", ne-a declarat Melinda Banyai.

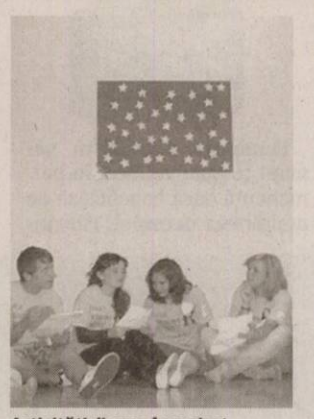

Activităţi diverse în proiect FOTO: FAN

Pe lângă vizite, tinerii au explorat, prin diferite acţiuni, cultura celuilalt popor. Cele două grupuri şi-au preparat mâncarea tradiţională, fiecare tânăr având şansa să guste preparatele. O altă activitate a fost prezentarea dansului popular propriu. Apoi, tinerii au învăţat şi paşii de dans ai celuilalt grup. Cele două jocuri au fost combinate într-un flashmob, care a fost prezentat în mai multe locaţii ale oraşului Arad.

→ INCLUDERE SOCIALĂ

Este important de menţionat că în cele două grupe, 30% din participanţi au fost tineri provenind din familii nevoiaşe cu posibilităţi materiale reduse.

Echipa de proiect - Melinda Banyai - coordonator, Andrea Venter, JuditVenter, Ladislau Julinszki, Oliver Hubert şi Melinda Hubert - consideră că „noi cunoştinţe au fost dobândite, noi prietenii au fost legate şi tinerii au simţit din nou bucuria de a petrece timpul împreună, învăţând unii de la alţii sub egida multiculturalităţii". **JA-V.F.**

ⓘ În download: detalii

În congres la Barcelona

ARAD. Universitatea „V. Goldiş" a participat, recent, la Barcelona (Spania) la cel de-al XII-lea Congres Internaţional de Toxicologie organizat de Uniunea Internaţională de Toxicologie (IUTOX).

Organizate la trei ani, aceste congrese oferă cea mai mare oportunitate de a afla cele mai recente evoluţii în domeniu.

Lucrarea ştiinţifică prezentată de UVVG, „Ultrastructural and Biohemical Alterations in the Liver of Carassius Auratus Gibelio (Osteichthyes:Cyprinidae) induced by acute dodees of MN2" - autori A. Ardelean, A.C. Staicu, M.C. Munteanu, A Hermenean, a fost bine apreciată de participanţii la congres. **JA-V.F.**

Opt burse postdoctorale în proiectul POSDRU

ARAD. „Sunt bucuros să anunţ că un număr de 8 candidaţi au câştigat burse postdoctorale în cadrul proiectului „Reţea transnaţională de management integrat al cercetării postdoctorale în domeniul Comunicarea ştiinţei.

Construcţie instituţională (şcoala postdoctorală) şi program de burse (CommScie). O parte dintre burse au o durată de 18 luni, şi anume cele care se referă la domeniul medicină, celelalte având o durată de 12 luni, deci un an de zile. Candidaţii care au participat la examen aparţin atât universităţii noastre, cât şi ai altor universităţi din ţară. Este important să precizăm că cei care au câştigat bursele postdoctorale pot beneficia de sume în cuantum de aproximativ 1.000 de euro/lună", ne-a declarat prof. univ dr. Aurel Ardelean, rectorul UVVG.

Proiectul se desfăşoară pe o perioadă de 3 ani şi are un buget de 14.864.102,20 lei, din care 14.552.479,06 lei reprezintă fonduri nerambursabile. **JA -V.F.**

Prof. univ. dr. Aurel Ardelean, rectorul UVVG FOTO: FAN

Două festivaluri şi 12 premii pentru Arad

Trupa „Teatrix" din cadrul Palatului Copiilor Arad a participat la festivalurile de la Sighişoara şi Constanţa

ARAD. La Palatul Copiilor din Sighişoara s-a desfăşurat, recent, Festivalul Naţional de Teatru Medieval, eveniment la care au participat optsprezece trupe din Arad, Botoşani, Bihor, Călăraşi, Cluj, Constanţa, Iaşi, Piteşti, Satu Mare, Segarcea-Dolj, Sibiu, Sighişoara, Tulcea

Aradul a fost reprezentat cu succes de trupa de la Palatul Copiilor Arad, coordonată de prof. Gabriela Pavel, cu piesa „Muzicomania" de Nicolas-Médard Audinot. Membrii trupei Teatrix , distinşi cu ordinul „Cavalerul de Argint", au obţinut premiul I la secţiunea teatru, premiul I pentru regie şi premiul I pentru rol principal (Nicole Burlacu).

În distribuţie: Ionaş Norbert , Cincu Cristina, Hărduţ Andreea, Balint George, Bucur Roxana, Burlacu Nicole, Briciu Ana-Maria, Bozgan Daniela.

Teatrul între viaţă şi ludic

Cea de-a treia ediţie a Festivalului Naţional de Teatru Antic pentru Elevi „Teatrul între viaţă şi ludic", care a aut loc la Palatul Copiilor Constanţa, şi-a desemnat, câştigătorii.

La secţiunea „Spectacol de comedie", premiul I a fost obţinut de talentaţii elevi de la trupa „Teatrix", pentru „Soldatul fanfaron", de Plaut, în regia Gabrielei Pavel, piesă ce a obţinut şi premiile I pentru costume şi scenografie.

> „Cele două festivaluri naţionale au fost finanţate de Ministerul Educaţiei
> LIDIA CIJMIREANU

Succese ale micilor artişti arădeni FOTO: FAN

La aceste performanţe s-au mai adăugat şi premiile individuale obţinute de Ionaş Norbert (premiul I - personaj principal masculin pentru rolul Pyrgopolinices), Lavinia Stretcu (premiul I - travesti pentru rolul Palestrio), Balint George (premiul II - personaj secundar masculin pentru rolul Pleusicles), Bucur Roxana şi Burlacu Nicole (premiul I - personaj secundar feminin pentru rolurile Acrotelutia şi Milphidippa).

De asemenea, la secţiunea Monolog, pe podium au urcat trei arădeni: Alexandra Pavel, Ionaş Norbert (menţiune, categoria liceu) şi Cristina Pavel (premiul pentru cea mai bună interpretare feminină). **JA -V.F.**

Desert cu fructe de pădure

AROMAT. Ingrediente: 500 g fructe de pădure congelate, un plic de spumă pentru deserturi cu gust de frişcă, lapte pentru frişcă, un pliculeţ tort gelee alb, zeamă de la fructele decongelate sau un pahar suc natural de fructe de pădure, 4 linguri de zahăr, dulceaţă de zmeură, jeleuri colorate şi vişine pentru decor. Se zdrobesc fructele în robotul de bucătărie sau cu cuţitul, separat se bate frişca cu zahărul, se încorporează fructele în frişcă şi pregătim jeleul pe care îl turnăm în boluri. Punem peste spumă şi ornăm după imaginaţie.

PRĂJITURĂ CU STIL

Arta decorării este foarte cunoscută în lume aceasta având un loc important chiar şi în gastronomie. De altfel, fie că este vorba despre torturi şi prăjituri cu marţipan, ciocolată, frişcă sau fructe, cele mai apreciate dulciuri sunt cele decorate cu flori, frunze şi chiar figurine umane, confecţionate din zahăr sau ciocolată. Cu alte cuvinte, ornarea prăjiturilor are efect special asupra consumatorilor de toate vârstele, în special în rândul copiilor şi tinerilor.

FOTO: FAN

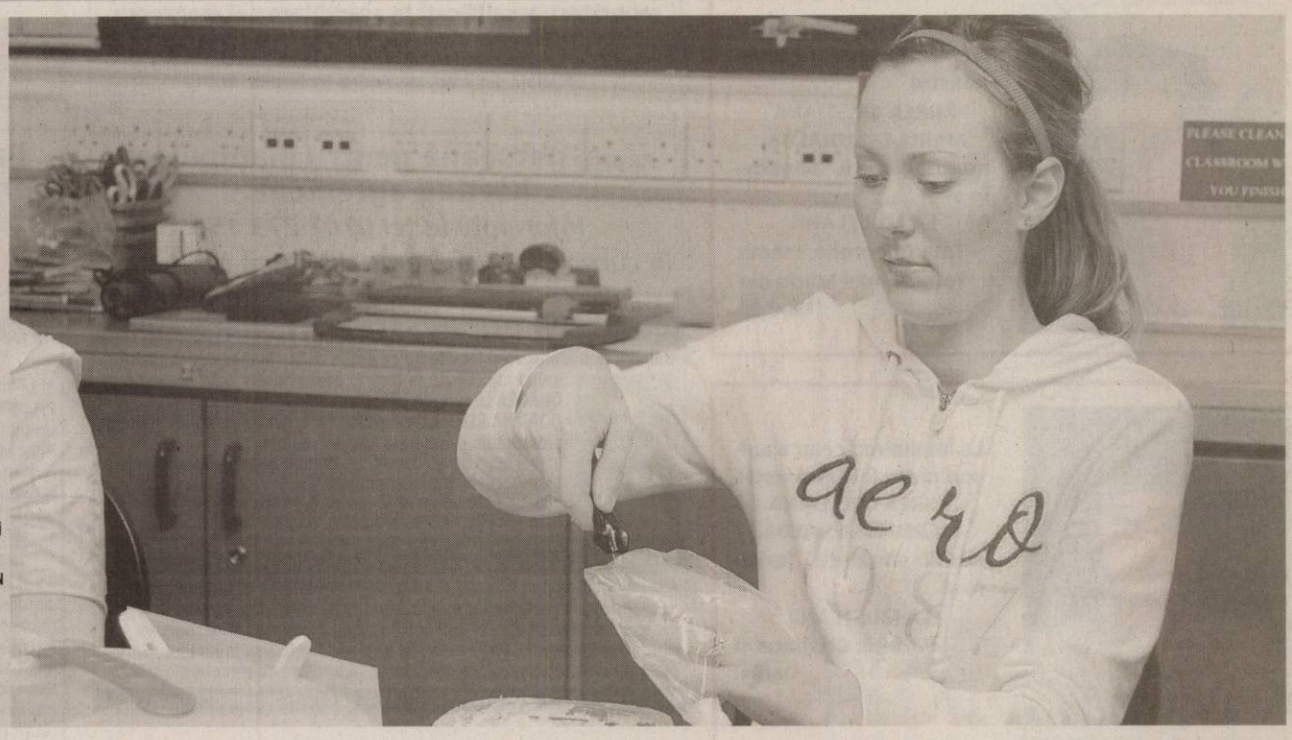

Clătite cu cacao umplute cu frişcă şi smântână

DESERT. Ingrediente pentru clătite: 400 ml iaurt, 2 căni făină, 2-3 linguri cacao, o linguriţă praf de copt, un vârf cuţit sare, 3-4 linguri zahăr, zahăr vanilat, 3 ouă, ulei de floarea soarelui. Ingrediente pentru umplut: 250 ml frişcă lichidă, 100 ml smântână dulce, 2 linguri zahăr pudră. Mixăm bine ouăle cu zahărul şi zahărul vanilat. Adăugăm iaurtul apoi făina, sarea, praful de copt şi cacaoa amestecând uşor. Lăsăm compoziţia pentru 30 minute la rece. Între timp mixăm frişca cu smântâna iar când a căpătat consistenţa dorită adăugăm zahărul şi mai mixăm puţin. Luăm din compoziţia de clătite câte un polonic şi prăjim fiecare clătită într-o linguriţă de ulei. Le învârtim cu o paletă, fiind foarte fragede şi pufoase. Când s-au răcit, întindem frişca pe ele şi rulăm.

Tort cu cremă de „lapte de pasăre“

DULCE. Ingrediente pentru blat: 10 albuşuri, 1,5 pahar de zahăr sau zahăr pudră, 4 linguri pline cu făină, 2 linguri rase de cacao, puţină vanilie praf sau esenţă, puţină sare de lămâie. Pentru cremă aveţi nevoie de 10 gălbenuşuri, 250 ml de lapte, 250 gr de zahăr, 2 linguri pline de făină, 300 gr de unt şi un plic de vanilie, iar pentru glazura de ciocolată: 12 linguri de zahăr, 12 linguri de lapte, 3-4 linguri rase de cacao şi 60 gr de unt. Albuşurile se bat spumă cu zahărul şi o picătură de sare de lămâie. Aparte se amestecă făina cu cacao şi vanilia, după care se toarnă treptat în albuşurile bătute. Cuptorul se încălzeşte până la temperatura de 170 C. Forma pentru coacerea blatului se unge cu unt şi se pune o hârtie de pergament de asemenea unsă cu unt. Aluatul se toarnă în formă cu mare atenţie şi se coace în cuptorul preîncălzit timp de o oră. Când se pune în cuptor tava, focul se scade la temperatura de 130-140 grade. Blatul se scoate din formă doar după ce s-a răcit.

În timpul cât se coace blatul se prepară crema. Zahărul se topeşte cu laptele la foc mijlociu iar într-un vas aparte se amestecă gălbenuşurile cu făină. Treptat, se adaugă laptele fierbinte cu zahărul topit. Se toarnă totul într-un vas care se pune la foc la bain marine. Crema se fierbe la bain marine timp de 10-15 minute până când începe să se îngroaşă şi se amestecă cu o lingură de lemn. În stare călduţă, treptat, se adaugă untul şi vanilia după care se pune la răcit în frigider. Pentru a prepara glazura, se amestecă zahărul şi cacaoa, se toarnă laptele călduţ şi vasul se pune la fiert la foc mijlociu, apoi mai mic, timp de 15 minute, până se îngroaşă. În timpul fierberii se adaugă untul. Când se răceşte, se adaugă puţin rom sau esenţă de vanilie. După ce au fost parcurse toate etapele urmează asamblarea tortului. Se unge deasupra toată crema de înălţimea 2 cm iar peste cremă se toarnă glazura puţin călduţă şi se unge pe părţi. Tortul se pune la frigider şi se poate servi după 4 ore.

Dulceaţă de prune

GUSTARE. Ingrediente: 1 kg prune, 1 kg zahăr, 150 ml apă, zeamă de lămâie, 1 zahăr vanilat. Spălăm prunele, îndepărtăm codiţele, apoi le scoatem sâmburii. În locul acestuia se poate introduce un miez de nucă după care punem apa şi zahărul să fiarbă şi să formeze un sirop gros. Adăugăm prunele şi lăsăm dulceaţa la foc mic. Când este aproape gata adăugăm zeama de lămâie şi zahărul vanilat. Pentru a verifica dacă este gata punem câteva picături de dulceaţă într-un pahar cu apă rece. Dacă vor rămâne întregi şi nu se vor împrăştia, dulceaţa este gata.

Prăjitură delicioasă cu două creme

RAPID. Pentru blat avem nevoie de următoarele ingrediente: 6 linguri făină, 6 ouă, 250 g zahăr, 2 linguri cacao, 1 linguriţă bicarbonat de sodiu stins cu oţet iar pentru creme: 3 ouă, 3 linguri făină, 250 g zahăr, 1 cană lapte, 1 pachet margarină pentru prăjituri, 2 linguri cacao, 100 g nucă de cocos şi 3 pachete biscuiţi piknik. Frecăm gălbenuşurile cu zahărul, adăugăm cacaoa, făina, bicarbonatul şi albuşurile bătute spumă. Se toarnă compoziţia într-o tavă unsă cu margarină şi tapetată cu făină şi se coace la foc potrivit aproximativ 30 de minute. Pentru a prepara cremele amestecăm ouăle bătute cu făină, laptele şi zahărul, apoi le fierbem pe baie de aburi până se îngroaşă. Dăm compoziţia deoparte, o lăsăm să se răcească puţin apoi adăugăm margarina frecată spumă şi omogenizezăm crema. Împărţim în două crema iar într-o jumătate adăugăm cacaoa şi în una cocosul. Răsturnăm blatul răcit, întindem crema de cocos, apoi punem biscuiţii pe care i-am stropit cu puţină apă cu zahăr vaniliat. Peste, întindem crema de cacao şi presărăm cocos. La cremă puteţi adăuga o cană cu

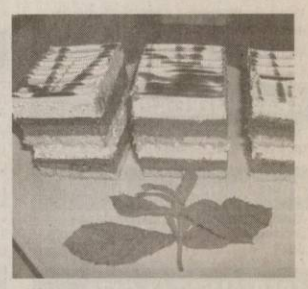

lapte şi 3 linguri de făină. De asemenea, blatul de cacao se poate însiropa iar la final, prăjitura se dă la frigider pentru o oră.

Societate cu profil marochinarie
angajeaza
RESPONSABIL PRODUCTIE,
pt. informatii, CV tel: 0257/274040 si e-mail:
office@bbaccessories.ro.

SC MASTER LUX SRL
ANGAJEAZĂ:
AGENT VÂNZĂRI
- pentru vânzare tractoare şi utilaje agricole.

Cerinţe: - permis de conducere categoria B
- experienţă în vânzări

Beneficii: salariu motivant.

CV-urile se vor trimite la adresa de e-mail:
marius.axente@yahoo.com (H-338356)

BETTY ICE *Producător de îngheţată*
Angajează
Vânzător - vânzătoare
pentru gelaterie situată în Arad
(H-330820)
Se oferă salar motivant, raportat la realizări.
Persoanele interesate pot trimite C.V.
la tel./fax 0230/533073, sau e-mail: ionut.ciornei@betty.ro
Doar persoanele selectionate vor fi contactate telefonic.

HOLDING ATLASSIB
SC TRANSDARA SA ARAD
ANGAJEAZA
SEF COLOANA:
Conditii:- studii superioare tehnice
- experienta intr-un post similar constituie avantaj
- domiciliul in Arad
- posesor permis de conducere minim cat. B
Doar cei selectati vor fi anuntati
Relatii la tel.0257-256308,fax:0257-256302
sau la sediul societatii din
Arad,str.Liviu Rebreanu nr.95.
E-mail:transdara.office@atlassib.ro (H-334490)

www.aradon.ro
Doladela Distribuţie S.R.L.
angajează **inginer IT** cu experienţă
CV la t/f 0257-217151
sau
arad@doladeladistributie.ro (H-331357)

SELGROS CASH&CARRY
ARAD angajează:
SELGROS CASH & CARRY
TRANŞATOR RAION CARNE
Responsabilităţi:
- tranşarea cărnii în condiţii de maximă eficienţă
- prelucrarea şi ambalarea cărnii în vederea expunerii la vânzare
- pregătirea cărnii in vederea producţiei de mezeluri si de preparate din carne

Cerinţe:
- calificare în domeniu
- experienţă în tranşarea şi prelucrarea cărnii
- seriozitate, flexibilitate, dinamism

Vă oferim:
- salariu atractiv
- sistem informatic performant şi logistică modernă
- training de specialitate
- oportunitatea unei cariere într-un concern internaţional

Dacă vă identificaţi cu profilul nostru, aşteptăm să trimiteţi un CV însoţit de o scrisoare de intenţie şi o fotografie recentă la adresa:
SELGROS CASH & CARRY S.R.L.
Adresa: Calea Radnei nr. 294, ARAD Tel.: 0257-308.114 Fax: 0257-308.199
E-mail: jobarad@selgros.ro
Numai candidatii care indeplinesc conditiile cerute vor fi contactati.
(H-332753)

ANIVERSĂRI

Cu ocazia împlinirii celor 6 anişori urăm prinţesei noastre
MIREA CRISTIANA MARIA ESMERALDA, multe bucurii, sănătate şi
LA MULŢI ANI!
Tata Gheorghe, mama Sofia şi buni Maria din Minişel

La împlinirea celor 6 anişori urăm fetiţei noastre MIREA CRISTIANA MARIA ESMERALDA, multă sănătate, fericire şi
LA MULŢI ANI!
Părinţii: Cristiana şi Daniel

AP.1 CAMERA

• **Vând apartament** 1 cameră, cemtral. Telefon 0757.114.628. 327612

• **Vând apartament** 1 cameră, central. Telefon 0757.114.628. 327609

• **Vând apartament** 1 cameră, zona Miorița, preț la vedere. Telefon 0744927947. 331196

AP.2 CAMERE-ARAD

• **Vând apartament** 2 camere, central, la cheie, zonă liniștită, vedere spre case (vile), loc parcare, curte, acceptăm credit. Telefon 0729703609. 330938

• **Vând apartament** 2 camere semidecomandat, zona Intim. Telefon 0257/327073, 0756.127.711. 337256

AP.3 CAMERE-ARAD

• **Vând apartament** 3 camere, ultracentral, etaj II/IV, toate utilitățile. Informații 0720.400.413. 330767

• **P.F. Vând** apartament 3 camere Podgoria, zonă liniștită, 2/4, amenajat, 48.000Euro, negociabil. Telefon 0744.858.793. 327627

• **Vând apartament** demisol 3 camere, str. Praporgescu, transformat în birouri, totul nou. Telefon 0723580007. 336993

• **Vând apartament** 3 camere, Aristide Dragomir, etaj 3/4, toate utilitățile. Telefon 0744.552.081, orele 08.00- 17.00. 278717

• **Vând apartament** 3 camere la Fortuna 60.000 Eur negociabil. Telefon 0720005944 sau 0746227234. 316286

• **Vând apartament** 3 camere zona Fortuna, renovat lux, totul nou, imagini la www.apecs.ro. Telefon 0729038864. 325224

• **Vând apartament** 3 camere, B- dul Revoluției. Telefon 0757.114.628. 327606

• **Vând apartament** 3 camere zonă centrală. Telefon 0758979028. 330864

AP.4 CAMERE-ARAD

• **Vând apartament** 4 camere, Podgoria, etaj 2, amenajat. Telefon 0727729439. 330802

AP.5 CAMERE-ARAD

• **Apartament 5** camere, parter (lângă Hotel Continental), 205 mp, 73.000 Eur, 0257/ 228411. 330635

APARTAMENT LA CASĂ

• **Vând apartament** la casă, neamenajat, curte proprie, posibilitate mansardare, Boul Roşu, 0723382064, 0745604162. 314782

• **Vând apartament** ultracentral în casă (1 cameră, bucătărie, baie, cămară, boxă), parter S= 48 mp, pretabil birou, cabinet, fără îmbunătățiri. Inf. 0745315895. 328146

• **Vând apartament** ultracentral în casă (2 camere, bucătărie, baie, boxă) S= 52 mp, totul nou, izolat exterior, instalație gaz. Informații 0745315895. 328430

• **Vand apartament** ultracentral, 2 camere decomandat dotat cu aer conditionat , bucatarie mobilata, 109 mp.39.000euro tel.0744507236 313468

CASE-ARAD

• **Vând (schimb)** casă, zona UTA, 2 camere, 2 antecamere, baie, bucătărie, anexe şi curte, 40.000 Eur negociabil. Telefon 0752425210, 0357/881276. 337109

• **Vând casă** modernizată, disponibilă imediat, pretabilă pentru locuit, 1- 2 familii, birouri, motel, cu garaje, pivnițe, grădină, str. Doja. Telefon 0723516414. 330912

• **Vând casă** întinsă în Gai, 1300mp, FS 20, 4 camere, bucătărie, baie mare, 2 garaje, curte mare, grădină, încălzire centrală, termopane, izolată, etc. Merită văzută! Preț 90.000Euro negociabil. Informații 0720.491.464. 330857

• **Vând casă** str. Poetului, 350 mp, locuibil, sistem vilă, 6 camere, cărămidă, mobilată, utilată, încălzire gaz, pretabil firmă, cabinet medical, policlinică. Preț 125.000 Eur, negociabil. Telefon 0742.673.770, 0357/ 421170. 311614

• **Vând casă** veche, Arad, str. Dorel Sibii 16 (fostă Grănicerilor), ST=576 mp, SC=148 mp, singur în curte, grădină, intrare auto, zona Intim- Andrei Şaguna. Preț negociabil 80.000 Eur. ☎ 0745.582.015. 313916

• **Vând în** Grădiște casă cu anexe și garaj. Telefon 0743.494.689. 332683

CASE-JUDETUL ARAD

• **Casă în** Şiria str. A. Vlaicu, 21.000 Eur negociabil, 0756127956. 325346

• **Ocazie! Vând** urgent casă în Măderat. Telefon 0757.531.894. 331119

• **Vând (schimb** cu apartament Arad) casă com. Macea, 4 camere, baie, anexe. Telefon 0722.227.413. 328022

• **Vând casă** cu grădină 2700 mp, pe colț în Cicir. 0721.869.822, 0743.553.583. 308778

• **Vând casă** la 6.000 Eur în Cermei, 1500 mp. Telefon 0740.416.811. 327819

• **Vând casă** mare cu anexe Gaişa sau schimb cu apartament în Arad. Telefon 0257/384096. 334009

• **Vând casă** mare cu teren 1500 mp, la Cermei, 26.000 Eur. Telefon 0740.416.811. 327788

• **Vând casă** în Moroda. Informații telefon 0740835923. 336926

• **Vând casă** în Sânleani, 1080mp, 38.000Euro, negociabil. Informații telefon 0769.214.843. 323357

• **Vând casă** în Vladimirescu, str. M.Eminescu nr. 40, parter+ mansardă. Telefon 0745.379.700. 336950

VILE-ARAD

• **Vând/schimb vilă** lux la cheie, Vladimirescu, P+M, teren 500 mp, locuibili 200 mp, toate utilitățile. Preț 129.000 Eur negociabil, 0722.205.811. 308912

SPATII COM-ARAD

• **Vând spațiu** comercial 130 respectiv 60 mp, amenajat, Grădiște, principală. 0770.231.881. 281161

• **Vând spațiu** comercial Bulevardul Revoluției nr. 60. Telefon 0747222096. 331373

• **Vand(inchiriez) 2** Spatii Comerciale,Revolutiei,tel0744568885 336337

• **25.000 mp** Zona Industrială PECICATURNU, front- stradal- dublu, Proiect HALE, 0722- 257409. 309071

SPATII COM-JUDETUL ARAD

• **Vând spațiu** comercial sau închiriez bar+ alimentara, în Vladimirescu. Telefon 0745.379.700. 336947

TERENURI LOCAL

• **Vând teren** în Gai 520mp, FS 18, aproape de centură.Preț negociabil la vedere, 0720.491.464. 330862

• **Vând teren** în Subcetate, 450 mp, toate utilitățile, preț 41.000 Eur. Telefon 0748.123.455. 327664

• **Vând teren** 900 mp Tabacovici. Telefon 0756495707. 339466

TERENURI JUDET

• **Vând teren** arabil Zădăreni. Telefon 0257/413185. 338143

• **Vând teren** 1400 mp Păuliș (Baraţca) la DN 7, Arad- Deva, FS 20 m, utilități la poartă, preț 8 Eur/mp. Telefon ☎0724224100. 275872

IMOBILE CHIRII

• **Închiriez (urgent)** garsonieră şi apartament 2 camere mobilate, 0751.382.017, 0257/380344. 331099

• **Închiriez apartament** la casă mobilat, 0748.461.333, 0727.122.361. 313432

• **Închiriez apartament** 3 camere semi utilat, preț 200 Eur+ garanție. Telefon 0720005944 sau 0746227234. 316284

• **Închiriez apartament** mobilat, etaj I, zona gării, preț negociabil. Tel. 0742037002. 325143

• **Închiriez apartament** penthouse total amenajat şi utilat are 3 camere, 2 băi, suprafața 230 mp. Preț: 700 Eur. Telefon 0748.123.455. 327782

• **Închiriez apartament** 2 camere mobilat, Grădiște. Tel. 0771485528, 0747331244. 330778

• **Închiriez apartament** 2 camere, Romanilor, decomandat, superamenajat şi utilat complet, preț 200 Eur. Tel. 0740.033.353330890

• **Închiriez apartament** 2 camere zona 300, Euromedic, nemobilat. Telefon 0741.013.515. 331021

• **Închiriez apartament** cu o cameră în Micălaca, Bl. 581, parter, mobilat şi renovat recent. Tel. 0757.463.981, 0744.507.314. 336879

• **Închiriez apartament** 2 camere, Lebăda, mobilat. Telefon 0742140457. 336925

• **Închiriez apartament** 4 camere, zona Vlaicu, prefer elevi sau studenți. Telefon 0257/251149, 0749978978. 336942

• **Închiriez apartament** 3 camere, decomandat, etaj 1, cu toate utilitățile, central. Telefon 0748.214.780. 337524

• **Închiriez apartament** zona Gara Aradul Nou, lângă Padiş. Telefon 0257/286803. 338382

• **Închiriez garsonieră** nemobilată zona Uta. Preț negociabil.Informații telefon 0756.201.648. 330955

• **Închiriez garsonieră** zona Confecții, mobilată, 0728627042. 338385

• **Închiriez pe** termen lung garsonieră mobilată în Micălaca, 37 mp, etaj 1. Telefon 0745.085.175. 332982

• **Închiriez/ofer apartament** 2 camere, central, mobilat, 180 Eur+garanție, 0722.837.714, 0722.709.439. 333639

• **Dau în** chirie apartament 2 camere lângă Liceul Pedagogic şi garsonieră ultracentral. Telefon 0744.540.239. 336929

• **Ofer chirie** cameră, bucătărie, aproape tramvai, proaspăt zugrăvită, intrare separată. Telefon 0752.499.621. 336897

• **Ofer spre** închiriere apartament o cameră, dotat complet,zona Uta.Telefon 0747.037.723. 327628

• **Ofer spre** închiriere apartament ultracentral mobilat, suprafața 150 mp, pretabil şi pentru birouri. Telefon 0722.777.407. 332758

SPATII COM-ARAD

• **Închiriez haie** 420- 1000mp în Parcul Industrial Uta. Informații telefon 0721.288.570. 332726

• **Închiriez spațiu** central (Eminescu) S= 69 mp, încălzire gaz, acces stradal. Informații 0745315895. 328599

• **Închiriez spațiu** comercial ultracentral, 60 mp. Telefon 0722.777.407. 332757

• **Închiriez/ofer spațiu** comercial amenajat 250 Eur (Lacului, central), 37 mp, 0722.837.714, 0722.709.493. 333962

• **Închiriez/vând spații** comerciale 168 mp şi 300 mp. Telefon 0722.227.450. 331124

• **Inchiriez(vand) 2** Spatii Comerciale,Revolutiei,tel0744568885 336338

SPATII COM-JUDETUL ARAD

• **Închiriez- spațiu 6** încăperi, 2 băi, renovat modern, Zona PRIMĂRIE, 0722- 257409. 309068

OFERTE LOCURI DE MUNCA

• **Angajăm şofer** profesionist, pentru transport persoane Arad- Paris, 0751813258, 0746784992. 336327

• **Angajăm barman** cu experiență în domeniu, pentru cafenea în centru. Telefon 0749026889. 336323

• **Angajăm barmană- ospătară** cu sau fără calificare. Telefon 0753.058.479. 332743

• **Angajăm confecționeri** şi călcător finit. Informații 0723369070, str. V.Goldiş 8. 338054

• **Angajăm Director** General; Persoană pentru contabilitate primară- cunoscători ai limbii germane (vorbit) pentru localitatea Cermei. Telefon 0742.032.935. 336835

• **Angajăm ospătar,** cafenea Aradul Nou. Telefon 0756433355. 337250

• **Angajăm ospătare** şi langoşerese cu experiență. Telefon 0746.296.343, 0723.370.263. 338236

• **Angajez fată** cu aspect fizic plăcut pentru bar. Telefon 0734783560. 330892

• **Angajez şoferi** profesionişti intern şi internațional, 0722652102, fax ☎0257/ 382096. 338381

• **Angajez vânzătoare** magazin alimentar şi muncitori pentru industria alimentară. Telefon 0733037791. 338951

• **Contract Munca** Germania ,Cameriste , Ospatare, Bucatari , Vanzatori , Ingrijit , 0257272325 orele11- 17 338396

• **Farbrică de** încălțăminte angajează: confecționer- mașinist şi operator mașină semiautomată tras vârf, pentru linia de tălpuit. Telefon 0257/284800 între orele 8-16. 337777

• **SC angajează** electricieni cu experiență MT/JT. Informații: 0745.581.019. 336834

• **Societate comercială** angajează şofer pe camion de 7,5 tone pentru distribuție în țară, 0728.221.128. 338159

• **Ultracentral- angajăm** secretară (1.000 Ron), agenți imobiliari (comision 40%). Telefon 0726.455.633, 0753.815.178. 336899

CERERI LOCURI DE MUNCA

• **Tânăr 24,** serios caut de lucru la blocuri şi vile şi piscine şi gazon, 0730067992. 296446

PRESTARI SERVICII

• **A Acord** Garanție 1 an reparații mașini spălat, 0744.241.398, 0357/401569,0257/ 259146. 327592

• **Administrator bloc,** preiau administrație bloc, ofer servicii complete şi contabilitate administrație. Telefon 0749.200.765, 0721.700.765. 327809

• **Caut colaborator** agenție imobiliară. Telefon 0722.777.407. 332754

CONSTRUCŢII

• **A- Acasă aduc** balast, nisip, pământ 2- 20 mc, factură, 0745.036.969, 0722.389.480. 309040

• **Vând țiglă** din demolări. Telefon 0741595334. 330861

• **Vând geamuri** şi uşi termopan noi şi second, import Germania. Telefon 0740.231.828, 0257/465367. 336616

• **Vând lemne** foc, tăiate, crăpate, esență tare. Telefon 0721.592.572. 317296

AUTO ROMANESTI

• **Vând Dacia** Logan stare perfectă 14.000 km, 3900 Eur negociabil, motor 1,4 MPI. Telefon 0744786964. 336920

• **Vând Dacia** Pickup 1,6 benzină, 8.500 km, an 2004, 10.000 Ron cu TVA.Contact: 0744.592.281. 332761

• **Vând Logan** 1,4 MPI, 36.000 km, unic proprietar, 3600 Eur negociabil, 0744958818, 0357/422154. 337730

AUTO STRAINE

• **Vând BMW** 520i, an 200, stare foarte bună, înmatriculat, 0744.635.418. 324355

• **Vând Daewoo** Damas 7 locuri, 1.200 Eur negociabil. Telefon 0744786964. 336917

• **Vând imediat** Touareg 2003 full options 10.900 Eur. Telefon 0730188288. 318555

• **Vând W** Golf, roşu, 2003, 1700 cmc, benzină, 3.700 Eur. Telefon 0770.228.616. 336961

CUMPĂRĂRI AUTO

• **Cumpăr Dacia** Logan. Telefon 0744.958.818, 0357/422154. 336421

RULOTE-REMORCI

• **Vând remorcă** auto 5 tone pentru tractor. Telefon 0740366147. 338319

ELECTRONIC PLUS

• **Frigider, congelator,** combină frig, mașină spălat automată- garanție. Telefon 0257/ 210613. 336954

• **VÂND lăzi, congelatoare, combine, mașini spălat 350- 550 lei, vitrine frigorifice, anvelope. www.madona.ro Rate angajaților, pensionarilor vârstă- boală, ☎0769.005.400.** 8694

PIERDERI

• **Falticska Flavius- Alin** Pierdut Atestat coordonator trafic seria AMM, număr 148742.Îl declar nul. 336985

• **Pierdut câine** Westie. Răspunde la numele CLARA. Oferim recompensă consistentă. Telefon 0728.105.087. 337932

• **Pierdut certificat** de înregistrare, seria 3 nr. 0672465 emis de ORC Arad pe firma PFA Mişcoiu Radu. Îl declar nul. 337683

ANIMALE-PASARI DOMESTICE

• **Vând cățel** Husky, 5 luni. Telefon 0257/ 251149, 0749978978. 336937

• **Vând oi** țurcane. Tel. 0746.888.568. 332707

• **Vând pui** maturi, ouă de prepeliță pentru tratament şi incubator. Telefon 0740.696.157. 332708

• **Vând puicuțe** ouătoare şi pui de carne. Informații 0748.322.489, 0257/219.283, 0357/442.670. 281249

IMPRUMUTURI FINANCIARE

• **Oferim împrumuturi** în Euro 3- 4%, pentru 12 luni, 0734.685.835, 0740.326.019, 0762.051.147. 334481

• **Oferim împrumuturi** 1.000- 100.000 Euro, 1- 12 luni. Întreaga plată la final. 0726.842.692, 0743.787.609, 0763.845.555. Posibilități prelungire contract împrumut, 0% dobândă. 334042

• **Ofertă! Valută** rapid cu 2- 3%. Plata la final! Telefon 0721.492.429. 325332

DIVERSE

• **Cumpăr fier,** cupru- 1,85/kg, alamă, baterii, caroserii, pene, 0741.435.116, 0746.404.475. 314075

• **Cumpăr pene** vechi, noi, cupru, alamă, fier, baterii. Preț convenabil.Telefon 0742.299.805. 311691

• **Cumpăr pene** vechi, noi, cupru, alamă, fier, baterii. Preț bun, 0741.689.068. 311707

• **Cumpăr pene** vechi, noi. Preț convenabil. Telefon 0753.463.806. 332778

• **Cumpăr pene** vechi, noi, feroase, neferoase, caroserii. Tel. 0745.983.893. 333096

• **Cumpăr pentru** dezmembrare autoturisme, camioane, utilaje, aparate sudură, motoare electrice, cupru, alamă, aluminiu, fier vechi, preț atractiv. Telefon 0731771757. 330869

• **Vând birou,** dulap cu 3 uşi, congelator cu sertare, toate în stare foarte bună. Telefon 0744577990. 314772

• **Vând cazan** încălzire centrală din fontă pe lemne. Tel. 0771485528, 0747331244. 330782

• **Vând ieftin** lăzi şi storcător miere, albine. Telefon 0771.770.173. 336861

• **Vând sobă** gătit şi încălzit tip Vesta, plită, cuptor. Telefon 0754670282. 336914

Societate Comerciala angajeaza
pentru punctul de lucru din localitatea Pancota
muncitori necalificati la asamblarea si montarea pieselor. CV-urile se vor trimite pe adresa personal@maraconsult.ro sau se vor depune la sediul social al societatii din Arad, str. Andrei Muresanu, nr.21. (H-331364)

Societate Comerciala angajeaza
contabil, cunoscator de limba italiana, pentru evidenta contabila primara.
CV-urile se vor trimite pe adresa personal@maraconsult.ro. (H-334485)

Angajez **persoană pentru manipulare karting agrement.**
Informații la tel 0742 273 150
În curând şi în parcarea de lângă patinoar!! (H-330831)

Fabrică încălțăminte *angajăm*
persoană vorbitoare limba engleză (sau franceză) + italiană,
pentru aprovizionare materiale.
Informații telefon: 0257/278754 (H-332769)

ATENȚIE STIMAȚI CITITORI!
Celebra tămăduitoare şi lecuitoare cu puteri divine în magie albă ELVIRA, unica cunoscută în țară şi peste hotare este prezentă în ORADEA la cererea clienților.

DOAMNA ELVIRA desface farmece, blesteme, aduce spor şi prosperitate în casele şi afacerile oamenilor.
În mai puțin de 45 de minute, la prima şedință. Rezolvă orce farmec sau blestem garantat 100%.
Împreunează pe cei ce se iubesc şi nu se căsătoresc.Face bine de beție, epilepsie, eczeme, scoate argintul viu.
Cei care au fost dezamăgiți de o altă persoană, sunați cu cea mai mare incredere şi cazul dvs. va fi rezolvat 100% garantat!
Alexandru din Salonta: Am 35 de ani şi nu am fost căsătorit niciodata. Aveam prietene dar relația nu era de durată. Am fost la mai mulți preoți fără niciun rezultat. Ajungând la o mănăstire, un călugăr mi-a spus că am cununiile legate, că sunt lucrat cu o pasăre neagră şi nu depind de biserici. Am aflat din ziare de doamna ELVIRA şi cu o ultimă speranță am apelat la dânsa. La prima şedință mi-a dezlegat cununiile. Deja am o prietenă, urmează căsătoria. Îi mulțumesc foarte mult doamnei ELVIRA.
Apelați cu încredere la DOAMNA ELVIRA! ☎ 0723/000-047. (H-332744)

O MĂICUȚĂ CU PUTERI MIRACULOASE PE NUME FILOFTEIA

Anonim: Mulțumesc cu respect măicuței **FILOFTEIA** deoarece m-a împreunat cu soția după un timp de doi ani
Sunt Maria - mulțumesc cu stimă şi respect măicuței **FILOFTEIA,** aveam o problemă cu soțul cu alcoolul deoarece consuma foarte mult. Am apelat la măicuță şi sunt foarte mulțumită. Soțul numai consumă alcool.
Telefon: 0743/755162, 0744/251679
Sunt Elena: Mii de mulțumiri măicuței FILOFTEIA deoarece aveam probleme cu băiatul meu care nu mă asculta şi plecase de acasă.
Am apelat la măicuță şi copilul s-a reîntors acasă.
Acum suntem o familie unită.
Sunt Vasile: Mii de mulțumiri măicuței, având vârsta de 35 ani şi nu-mi găseam perechea potrivită. Apelând la măicuță în foarte scurt timp am reuşit prin puterile măicuței să-mi găsesc jumătatea şi sunt foarte mulțumit. Domnul să-i dea putere de muncă in continuare
Telefon: 0743/755162, 0744/251679
(H-337895)

Celebra şi unica tămăduitoare Valentina Codreanca revine în Arad la cererea cetățenilor.

Lucrează cu lucrul sfânt, magie albă, fiind singura tămăduitoare acceptată de biserică, rezolvând în mai puțin de 45 de minute cazuri lipsite de speranță.
Descântă pentru dragoste, liniște sufletească, succes în afaceri, examene, dezlegă farmece, blesteme, cununii legate, redă fertilitate şi virilitate, deschide cărți de tarot.
Rezolvări garantate pentru care își asumă responsabilitatea chiar şi prin telefon.
Tel: 0747 422 031; 0721 564 457; 0764 950 064
Web: www.magicvalentina.ro (H-296713)

DECESE

Când se stinge o lumânare o aprinzi din nou, dar când se stinge o viață o plângi mereu. După o scurtă suferință anunțăm încetarea din viață a celei care a fost mamă, soacră, bunică

FAUR FLOARE (FLORICA PUTIULUI).

Înmormântarea va avea loc astăzi, 26 august 2010, ora 13,00, sat Şomoşcheş.

Fiica Florica, ginerele Nelu, nepotul Cosmin

Cu adâncă durere anunțăm încetarea din viață a celui care a fost

COL.(R) ANDRONE ION,
în vârstă de 76 ani.

Înmormântarea va avea loc Vineri, 27.08.2010, la ora 14.00, la Cimitirul Evanghelic din Nădlac. Dumnezeu să-l odihnească în pace!

Familia îndoliată

CONDOLEANȚE

O inimă bună a încetat să mai bată un suflet bun s-a ridicat la cer lăsând în urmă o nemărginită durere şi un dor imens, recunoştință celei care a fost mamă

FAUR FLOARE.

Din parte fiului Petre Cioara

Publicitate 0257-210.775

Întreaga comunitate academică a Universităţii de Vest Vasile Goldiş din Arad este profund îndurerată de trecerea la cele veşnice a celui care a fost prozatorul, eseistul şi publicistul

BARUŢU T. ARGHEZI,

scriitor preţuit şi iubit de cititori, căruia Universitatea de Vest Vasile Goldiş din Arad i-a conferit înaltul titlu de Doctor Honoris Causa şi premiul Mihai Eminescu, pentru întreaga sa activitate literară.
Eminentă personalitate ştiinţifică,

BARUŢU T. ARGHEZI,

fiul scriitorului Tudor Arghezi şi al Paraschivei Arghezi, a fost membru al Uniunii Scriitorilor din România şi autor a peste douăzeci de volume şi numeroase studii literare şi politice publicate în ţară şi străinătate. Multe din proiectele noastre ştiinţifice au beneficiat de mentoratul celui dispărut pe care l-am considerat nu doar o personalitate universitară, ci şi un prieten al comunităţii noastre academice. Dumnezeu să îl odihnească în pace.
Sincere condoleanţe familiei îndoliate!

Rector, Prof. univ. dr. AUREL ARDELEAN

Mulţumim celor care au participat şi ne-au fost alături când am condus-o pe ultimul drum pe sora şi mătuşa noastră dragă

GHEOLŢEANU SILVIA.

Odihnească-se în pace!

Familiile îndoliate

COMEMORĂRI

Aprindem o lumânare şi aşezăm un buchet de amintiri dragi pe mormântul celui care a fost

VANCU IOAN-IOSIF (IOZSI)

un soţ şi părinte iubitor. Astăzi 26 august 2010 se împlineşte un an de la trecerea lui în nefiinţă. Dumnezeu să-i dea odihnă veşnică.

Soţia şi copiii

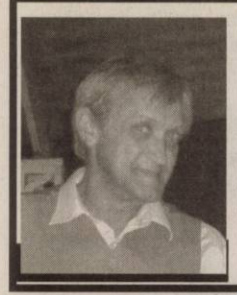

A trecut un an de cand bunul nostru sot, tata, socru, frate si ginere

VANCU IOAN IOSIF

a plecat de langa noi. Dumnezeu sa aseze sufletul lui in Imparatia Cerurilor, acolo unde este liniste si odihna vesnica.

Familia indoliata

Păstrându-l mereu viu în sufletele noastre îl readucem pentru o clipă în memoria celor care l-au cunoscut şi apreciat pe cel care ne-a fost soţ, tată, bunic şi socru

ING. LUCA TEODOR

de la a cărui deces se împlinesc 9 ani. Dumnezeu să-l odihnească în pace!

Soţia Ioana cu fiul, nepotul şi nora

Anunţurile de deces se publică GRATUIT!

Azi, 26 august zi aniversară umbrită de lacrimi, tristeţe şi durere, când în loc de La mulţi ani pentru cei 24 de ani, un buchet de flori stropite cu lacrimi de durere curg pe tristul tău mormânt, a dragei mele nepoate

PALLOŞ DEANIRA.

Dumnezeu s-o ierte şi să-i vegheze somnul lin.

A ta bunică Delia care nu te va uita

Sâmbătă, 28 august 2010 se împlinesc 6 luni de când a plecat dintre noi cea care a fost soţie şi mamă

JOLDEA ANA.

Dumnezeu să-i dea odihnă veşnică! Invităm rudele şi prietenii să ia parte la parastasul de pomenire care va avea loc sâmbătă, 28 august 2010, ora 12.30, la Catedrala Ortodoxă Veche.

Familia îndoliată

Când se stinge o flacără o aprinzi din nou, dar când se stinge o viaţă o plângi mereu. Au trecut 2 ani de când ai plecat spre veşnicie draga noastră soţie, mamă, bunică

MORNAILA FLOAREA,
din Şimand.

Te vom păstra în inimile noastre!

Soţul Ioan, fiica Daniela, nepoata Diana

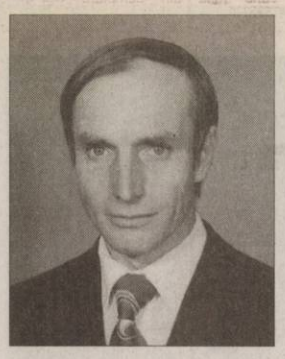

În fiecare zi ne întrebăm cu disperare de ce ne-a despărţit destinul chiar pe noi, dar nu găsim răspuns la întrebare şi nu te poate aduce nimeni înapoi. Au trecut 6 săptămâni de dor şi suferinţă de când ne-a părăsit cea mai dragă fiinţă

COCIUBA NELU
din Şiclău.

Speranţa revederii a rămas singura mângâiere a inimilor noastre.

Soţia Neli şi copiii Cristian, Nicoleta şi Gabriel

Nici lacrimile nici cuvintele nu pot exprima durerea şi singurătatea care o simţim acum după 6 luni de la decesul celui care a fost

CATI GHEORGHE.

Vei rămâne veşnic în sufletele noastre.

Soţia Mărioara cu fiul Ghiţi şi nepoţii Claudiu şi Silviu

Publicitate: 0257/210.775

SERVICII FUNERARE

Obelisc SRL
Servicii funerare

Suntem NON-STOP la dispoziţia dumneavoastră

- Transport naţional şi internaţional
- Capace frigorifice -30°C
- Îmbălsămat/Toaletat
- Incinerări

Tel: 0744.566.276
Arad, Str. M. Eminescu nr. 26 (colţ cu Şt. Cicio Pop) (H-580090)

Preluarea anunţurilor pentru următoarea zi se face până la ora 15.00 la ambele sedii, cu excepţia anunţurilor de deces, care se primesc până la ora 18 .00, la sediul din Bd. Revoluţiei 81 .

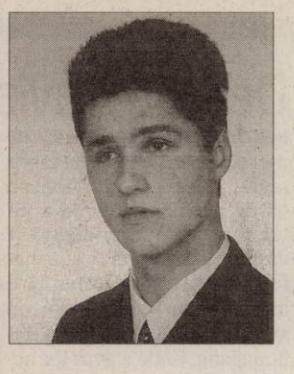

COSMIN-RADU-REDAC-
30 ani

Azi în loc de La Mulţi Ani, noi îl rugăm pe bunul Dumnezeu să te ocrotească acolo sus în Rai.

Pe veci nemângâiaţi: mami, tati, fratele tău Paul, bunicii, naşii, unchi, mătuşi şi verişori

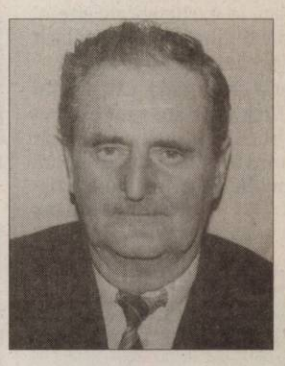

Tati, sunt atât de singură pe lume fără tine că mi-e frig/ Port în suflet amintirea ta, ai plecat acum un an într-o seară târzie de august, fără un cuvânt de adio. Despărţirea şi singurătatea sunt grele, acum la împlinirea unui an de tristeţe şi dor ne plecăm frunţile la mormântul tău dragul nostru

LADISLAU VINKLER,

care a fost un soţ, tată, socru şi bunic deosebit. Slujba de pomenirea duminică 29 august 2010, ora 16,00 la Biserica Romano-Catolică din Zădăreni.

Familia Vinkler

Cuvintele sunt prea sărace pentru a exprima durerea din suflete când în urmă cu 2 ani a plecat din mijlocul nostru soţul şi tatăl drag

IOAN HORGE.

Nu te vom uita niciodată!

Soţia şi fiicele

Astăzi se împlinesc 7 ani de când a plecat în veşnicie cea care a fost soţie, mamă şi bunică

PANTIN GINA.

Veşnică pomenire, Bunul Dumnezeu să o odihnească.

Soţul, nepotul şi nora

Amintiri frumoase, tristeţe, durere, lacrimi şi un dor nespus este tot ce ne-a rămas în sufletele noastre de 2 ani de la despărţirea de dragul nostru soţ şi tată

NEICA MIHAI.

Dumnezeu să-ţi dea odihnă şi lumină fără sfârşit.

Soţia Violeta şi fiul Mihăiţă

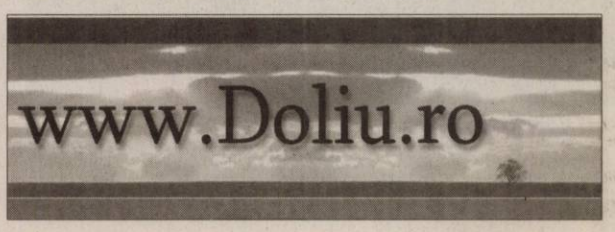

Mariah Carey FOTO: FAN

Mariah Carey, însărcinată

HOLLYWOOD. Cântăreața americană Mariah Carey este însărcinată în patru luni, informează în exclusivitate site-ul RadarOnline.com, specializat în știri despre celebrități.

Atât cântăreața, cât și soțul ei, Nick Cannon, sunt extrem de bucuroși, însă au hotărât să nu vorbească deocamdată în public despre sarcina artistei. **SURSA: MEDIAFAX**

CLIPUL ZILEI

Tornadă de foc

O tornada de foc s-a produs in Brazilia din cauza incendiilor de vegetaţie şi a rafalelor de vânt. Incendiile au izbucnit din cauza secetei acute, iar hidrologii sustin ca nivelul umiditatii e comparabil cu cel din Sahara.

Vezi **http://www.aradon.ro/stiri/Youtube/articol/tornada-de-foc-in-brazilia/cn/news-20100825-01562718**

Dezastru aviatic în China

HEILONGJIANG. Cel puțin 47 de persoane au fost rănite, marți seara, după ce un avion cu 96 de persoane la bord a ratat aterizarea pe un aeroport din nord-estul Chinei și a luat foc.Agenția oficială anunțase inițial, citând autoritățile de aviație civilă din provincia Heilongjiang, unde a avut loc accidentul, că aparatul, un Embraer 190, s-a prăbușit.Avionul companiei regionale Henan Airlines, cu sediul în provincia cu același nume, a ratat aterizarea pe aeroportul din orașul Yichun, la ora 22.10 (17.10, ora României), a precizat China Nouă, citând autoritățile aeroportuare provinciale. Din motive necunoscute, aparatul a ieșit de pe pista aeroportului din acest oraș, situat la 150 de kilometri de frontiera rusă, și a luat foc, potrivit agenției. **SURSA: MEDIAFAX**

A ratat aterizarea FOTO: EPA

72 de cadavre într-o fermă

SAN FERNANDO. Militarii au descoperit 72 de cadavre într-o fermă din nord-estul Mexicului, după o confruntare cu mai mulți suspecți, soldată cu patru morți, între care un soldat, a anunțat miercuri Ministerul Marinei Naționale.Militarii au găsit această groapă comună în lângă San Fernando, statul Tamaulipas, de la granița cu SUA, după un raid împotriva ocupanților fermei, care au fugit. Un militar și trei suspecți au fost uciși, iar un fugar a fost arestat. Inspectând ferma, s- au descoperit 72 de cadavre, între care 14 femei, a precizat ministerul. Statul Tamaulipas este unul dintre cele mai violente din Mexic, aici disputându-și controlul două carteluri importante de droguri. **SURSA : MEDIAFAX**

Iahturile, jucăriile celor bogaţi

HOLLYWOOD. Iahtul e primul pe lista dorințelor celor bogați și faimoși.O bijuterie de 127 de picioare costă, la mâna a doua, 6.750.000 USD. E un adevărat chilipir, spun specialiștii. Odată cumpărat, iahtul scoate din buzunarul proprietarului încă un milion USD anual, potrivit lui Justin Onofrietti, broker al companiei care vinde un astfel de vas. Potrivit acestuia, costurile depind de locul în care iahtul urmează a fi transportat, dar și de salariile personalului - 145.000 USD pentru căpitan, 70.000 USD pentru secundul acestuia, 55.000 USD pentru bucătar și 35.000 USD pentru stewarzi.Dacă adaugi 180.000 USD pentru combustibil, 240.000 USD pentru taxele de port și 300.000 USD pentru asigurare, înțelegi de ce iahtingul e un hobby pentru cei bogați. **SURSA: MEDIAFAX**

Distracţii costisitoare FOTO: EPA

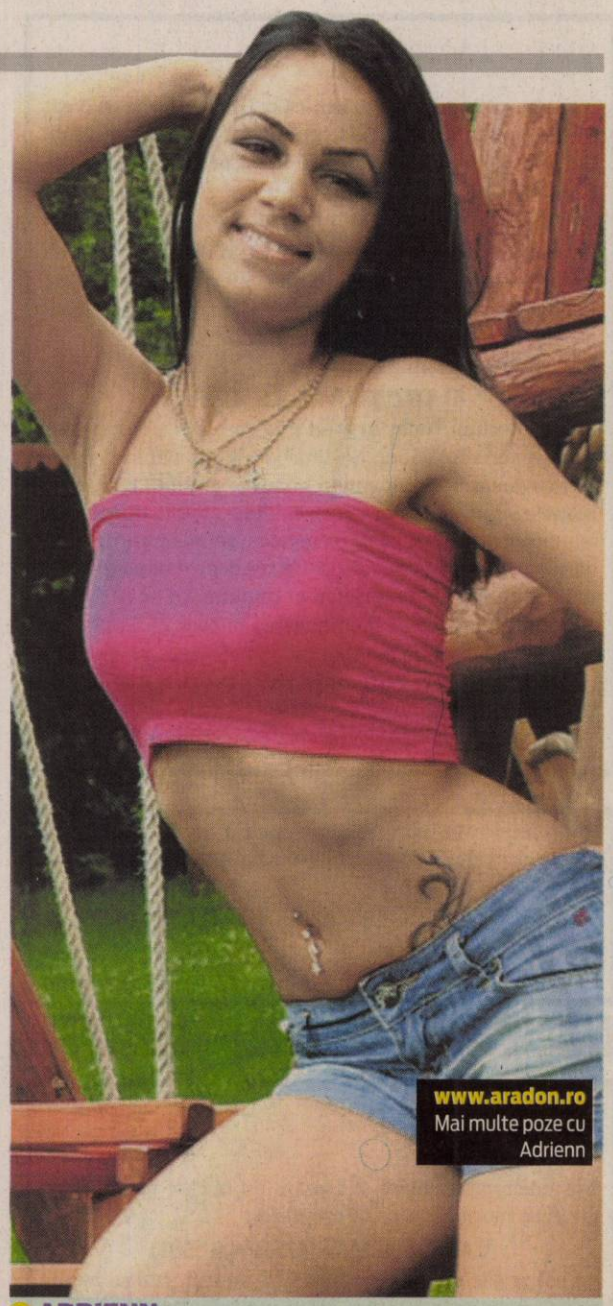

ADRIENN

S-a născut în zodia leului şi adoră să călătorească.

Otrăvită de asistentă

Viaţa bate telenovela. O demonstrează Gabriela Spanic.

MADRID. Actrița venezueleană Gabriela Spanic și mama acesteia au făcut o plângere pentru tentativă de omor. Acuzată este tocmai asistenta gabrielei. Femeia punea otrava în mâncarea și bătutura actriței dar și a mamei și a fiului acesteia. Încă din luna aprilie cei trei au acuzat probleme de sănătate, iar analizele medicale au stabilit că au în sânge un nivel ridicat de amoniu, care pe termen lung putea fi letal. Actrița a declarat la poliție că asistenta sa era singura care nu prezenta simptome și refuza adesea să consume din alimentele din casă. Asistenta a fost arestată tocmai când se întorcea din Mexic. În geanta ei a fost descoperit un flacon de amoniu. Spanic a înregistrat succese răsunatoare cu telenovele celebre precum „La intrusa" (Intrusa), „La venganza" (Răzbunarea), „La prisonera" (Prizoniera), „Tărâmul pasinilor", fiind considerată una dintre cele mai bune actrițe de telenovele.

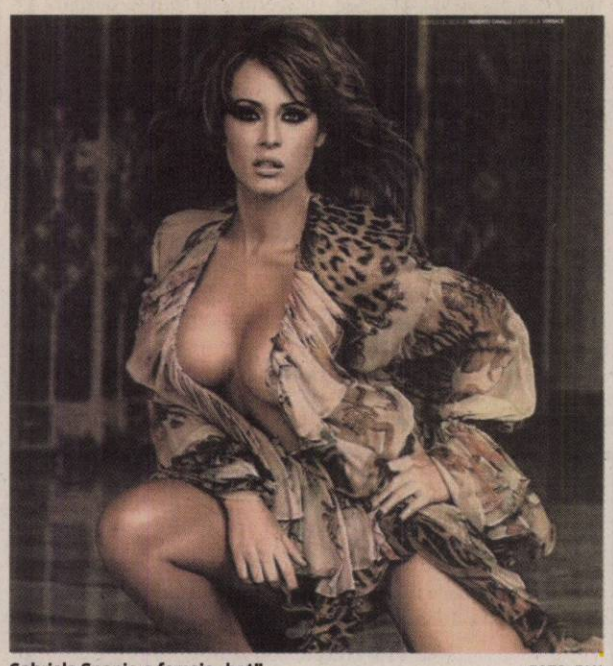

Gabriela Spanic, o femeie „hot" FOTO: FAN

Externată mai devreme

LOS ANGELES. Actrița americană Lindsay Lohan a fost externată, marți, din clinica de dezintoxicare în care a fost închisă din ordinul justiției americane, după ce a efectuat doar 22 de zile din programul de dezintoxicare care durează în mod obișnuit trei luni.Actrița americană a fost externată la doar câteva zile de la publicarea unor informații în presa internațională potrivit cărora medicii care o tratează nu cred că aceasta ar suferi de probleme cauzate de dependența de droguri sau de tulburări psihice, așa cum a fost diagnosticată anterior.Site-ul Radaronline.com a fost primul care a anunțat că Lindsay Lohan a părăsit acea clinică din Los Angeles, marți după amiază, iar potrivit site-ului TMZ.com, actrița americană va primi tratament la domiciliu. **SURSA: MEDIAFAX**

Se va trata la domiciliu FOTO: EPA

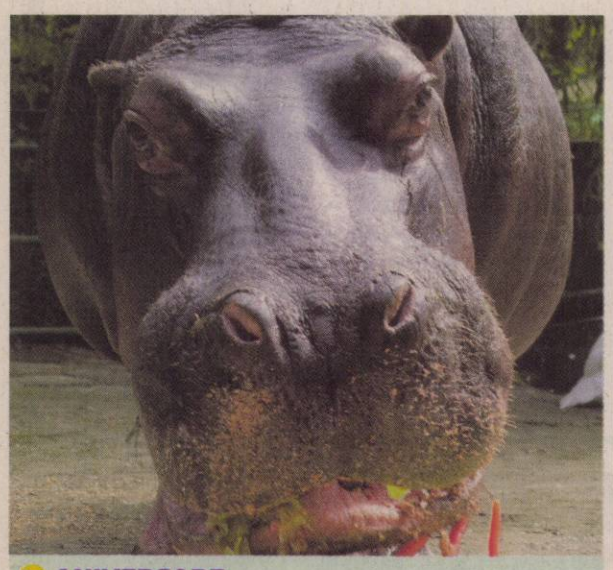

ANIVERSARE

Cel mai bătrân hipoppotam din Europa, Tana, şi-a sărbătorit 50 de ani de viaţă. Ea locuieşte la Opel Zoo din germania de 40 de ani. FOTO: ???

A forţat uşa lui Paris

LOS ANGELES. Bărbatul, în vârstă de aproximativ 40 de ani, a fost arestat înainte de a putea intra în locuința lui Paris Hilton. Necunoscutul, care i-a atras atenția celebrei moștenitoare a imperiului Hilton - potrivit unui mesaj postat chiar de aceasta pe contul ei de pe platforma de microblogging Twitter -, a fost arestat marți, în jurul orei locale 6.30, a explicat Richard French, un purtător de cuvânt al poliției din Los Angeles.Paris Hilton a scris pe Twitter că necunoscutul era înarmat cu două cuțite, însă poliția nu a confirmat această informație. Starleta americană, devenită actriță, cântăreață, designer, director de companie, dar mai ales o petrecăreață notorie, apare cu regularitate pe prima pagină a ziarelor din lumea întreagă. **SURSA: MEDIAFAX**

Paris Hilton FOTO: EPA

Un nou sistem solar

CHILE. Un nou sistem solar alcătuit din cel puțin cinci planete - poate șapte -, care se învârt în jurul unei stele asemănătoare Soarelui din sistemul nostru solar, a fost descoperit recent, au anunțat astronomii de la Observatorul european austral (ESO) din Chile.Dacă existența celorlalte două planete va fi confirmată, acest sistem va semăna cu sistemul nostru solar în ceea ce privește numărul de planete (șapte planete, comparativ cu opt planete care alcătuiesc sistemul nostru), au explicat specialiștii ESO într-un comunicat. Acesta e, „foarte probabil, sistemul cu cel mai mare număr de planete descoperit până în prezent", a declarat Christophe Lovis, principalul autor al articolului. **SURSA: MEDIAFAX**

FONDAT 1989, APARE LA ARAD, TEL. 0257/281.802, E-MAIL: REDACTIA.JURNALARADEAN@INFORMMEDIA.RO; PUBLICITATE.JURNALARADEAN@INFORMMEDIA.RO

Mirela Aldescu anunţă reduceri în schema de personal a inspectoratului

PAGINA 5

JURNAL ARĂDEAN

Alexandru Marconescu, director CET Hidrocarburi, a extras premiile de fidelitate

PAGINA 5

VINERI
27 AUGUST 2010
ANUL XXII, NR. 6128
16 PAGINI - 1,49 LEI

34° Temperaturile se vor situa între 18 şi 34 grade. Vântul va sufla cu 23 km

DIMINEAŢA | AMIAZA | SEARA

Astăzi, supliment programe TV pentru perioada 28 august - 3 septembrie 2010. Se difuzează gratuit.

Primăria Târnova, executată

Primarul este acuzat că a făcut „inginerii" financiare pentru a putea vinde bunuri ale comunei.

ARAD. Vicepreşedintele PSD Târnova, Vasile Pop, îl acuză pe primar că a recurs la subterfugii pentru a vinde unor apropiaţi ai săi două terenuri şi o clădire din patrimoniul comunei.

După ce Consiliul Local nu a fost de acord cu vânzarea acestora, primarul a recurs la o stratagemă: „face diverse lucrări pe care nu le plăteşte, ajungându-se la Tribunal, la executări silite ale unor bunuri ale comunei, executorul judecătoresc putând să vândă la licitaţie, fără aprobarea Consiliului Local, orice bun aflat în proprietatea Comunei Târnova", spune Pop.

Astfel, pe data de 3 septembrie, executorul judecătoresc din Ineu vinde la licitaţie trei terenuri ale Primăriei Târnova, pe unul dintre ele fiind amplasate, conform CF, un spaţiu comercial şi magazine. Suma care trebuie recuperată, 96.571,49 lei, reprezintă datoria Primăriei Târnova către firma care a executat lucrările de introducere a apei potabile în Căsoaia, plus comisionul executorului judecătoresc. Chiar dacă documentele sunt afişate la avizierul Primăriei, spune Pop, nu este specificată locaţia acelor terenuri, ci doar numărul topografic şi valoarea de strigare stabilită prin expertiză tehnică. /P.5

REPATRIERE

Întoarcerea romilor

Două avioane cu 250 de romi expulzaţi din oraşul francez Lyon au aterizat ieri la Bucureşti. Franţa va continua deportarea cetăţenilor români de etnie romă aflaţi pe teritoriul ţării în urma criticilor tot mai virulente ale acestor grupuri etnice. FOTO: FAN

Smaranda are rolul de a „zăvorî" poarta FOTO:A.H.

Meci de 1, X, 2 în Trivale

PITEŞTI. Startul de campionat aduce echipei UTA un meci de 1, X, 2: în deplasare, mâine, cu Argeş. Orice se poate întâmpla în acest joc cu necunoscute de ambele părţi, UTA având un lot restrâns, iar gazdele punând accentul pe tineri dar bucurându-se totuşi de avantajul propriului teren. Ora de începere a duelului televizat este 12. /P.9

Tichete valabile până în noiembrie

ARAD. Arădenii care încă mai au tichete valorice Rabla trebuie să ştie că le mai pot valorifica doar până în luna noiembrie. După data stabilită de Minister tichetele vor deveni, practic, nule. /P.5

Condamnat pentru droguri

ARAD. Bulgarul care, în luna februarie, a încercat să scoată din ţară aproximativ 85 de kilograme de heroină, a fost condamnat de Tribunalul Arad la 15 ani de închisoare. /P.8

Poliţistul audiat de DNA, arestat

TIMIŞOARA. Virgil Crişan, comisarul arădean acuzat de trafic de influenţă, a primit un mandat de arestare pe 29 de zile, la propunerea procurorilor de la anti-corupţie. /P.8

Mai puţine garaje demolate FOTO:JA

Vor scăpa de dezafectare

ARAD. Fără demolări de rânduri întregi de garaje, anul acesta, în municipiu. Cel puţin acesta este răspunsul oferit de reprezentanţii primăriei la întrebarea privind zonele în care va acţiona firma pe care Primăria a contractat-o de curând pentru demolări. /P.3

LOTO 26 AUGUST

6/49:	6, 24, 20, 9, 38, 36
NOROC	7207805
5/40:	10, 35, 30, 40, 36, 4
JOKER	15, 44, 36, 25, 12 + 19

SALARIZARE

Viitorii coeficienţi de salarizare în sistemul sanitar.

	coeficient
Manager spital + 400 paturi	8,57-9
Manager spital – 400 paturi	8,36-8,57
Manager Serviciu Ambulanţă	8,57-9
Director medical	7,98-8,78
Medic-şef	7,96-8,16
Medic Primar	4,86-11,53
Infirmieră	1,25

Grafica: Jurnal arădean sursa: Proiectul legii salarizării

Bezna se aşterne peste Cartierul Verde

Pentru că administraţia nu a plătit facturile de curent, locuitorii din cartierul rezidenţial riscă să rămână pe întuneric.

ARAD. Nemulţumire, frustrare şi mulţi nervi. Aceasta a fost atmosfera de ieri din Cartierul Verde - un cartier rezidenţial situat la ieşirea din Arad spre Livada. Motivul? Posibilitatea ca, de la finele lunii, bezna să acopere întregul cartier, dat fiind faptul că administraţia a acumulat datorii către compania furnizoare de electricitate. „Fiecare casă din această zonă are un contor pentru energia electrică, dar facturarea se face pe întreaga asociaţie, care mai apoi împarte, în funcţie de consum, suma aferentă fiecărui cetăţean. Problema este că noi plătim de fiecare dată sumele ce ne sunt solicitate, dar administraţia nu a mai virat banii furnizorului", ne-a spus V.P., coabitant în respectiva zonă. Mai mult, locatarii acuză administraţia că percepe o taxă de 200 de lei lunar pentru întreţinerea spaţiilor verzi, paza cartierul şi plata facturilor, dar că „nu fac mai nimic din tot ceea ce ar trebui să facă pentru aceşti bani. Noi plătim tot ce trebuie, iar mai apoi ne trezim cu gazul sau curentul tăiat". Probleme par însă a fi mult mai mari, întrucât lipsa curentului va duce automat şi la lipsa apei: „Există o pompă care ne alimentează cu apă şi care funcţionează pe curent, dacă nu avem curent, nu avem nici apă". /P.3

Antrenorul Ivanovici alături de mezinul, Ştefan Caşlarov FOTO:JA

Trei pugilişti la C.M. Universitar

ARAD. Boxul arădean are parte de o nouă premieră: participarea la Campionatul Mondial Universitar din Mongolia. Antrenorul Box Club UVVG, Adolf Ivanovici mizează pe o medalie, care ar putea veni din pumnii lui Ştefan Caşlarov, Cristofor Alexandru sau Adrian Popuţia. JA-D.S.

AU TĂIAT PANGLICA

Direcţia de Dezvoltare şi Asistenţă Comunitară are de ieri un spaţiu nou. Fosta clădire în care a funcţionat Liceul Sportiv a devenit locul de pelerinaj al arădenilor care au nevoie de asistenţă comunitară. La inaugurare au participat edilii oraşului, consilieri locali şi conducerea DDAC. FOTO: A.G.

10203
9 771220 748058

REMEMBER: 27 AUGUST

1576 A încetat din viaţă Vecellio Tiziano, pictor (n. 1490)

1574 A murit Bartolomeo Eustachi, medic italian (n. 1500)

1635 A murit Lope Felix de Vega Carpio, scriitor spaniol (n. 1562)

1770 S-a născut Georg Wilhelm Friedrich Hegel, filosof german (d. 1831)

1877 S-a născut Charles Stewart Rolls. Constructor american de automobile (d. 1910)

1883 Explozia principală a erupţiei vulcanului Krakatau (Indonezia), considerată cea mai mare catastrofă naturală

1903 S-a născut Miron Nicolescu, matematician român (d. 1975)

Tommy Sands

1916 România a declarat război Austro-Ungariei, intrând în primul război mondial

1928 S-a născut Mircea Zaciu, critic şi istoric literar român (d. 2000)

1937 S-a născut Tommy Sands, cântăreţ şi actor american de film

ÎN ATENŢIA ABONAŢILOR DIN ZONA ÎNTIM

Pentru o scurtă perioadă de timp ziarele vor ajunge cu întârziere şi ne cerem scuze pentru neplăcerile create.

AU PLECAT DINTRE NOI

Tenszler Francisc, Kis Barbara, Kiss Iuliana, Bandula Traian, Lerinţiu Florica, Vidu Magdalena, Totor Hidegard, Hălăngan Teodor

anunţurile de deces se publică gratuit

TELEFOANE UTILE

☎INFORMAŢII TELEFONICE: 118.932; ☎ROBOT: 1958; ☎APEL UNIC DE URGENŢĂ: 112; ☎PRIMĂRIA ARAD: Program de relaţii cu publicul, luni-vineri 8-20. Tel.: 0257/284.744; tel. centrală: 0257/281.850; ☎S.C. E.ON GAZ ROMÂNIA - Sucursala Arad: 0357/403.321; ☎DERANJAMENTE ELECTRICITATE: 0257/929; ☎INFORMAŢII CFR: 0257/231.777; ☎PROTECŢIA CONSUMATORULUI: 0257/257.049; ☎GOSPODĂRIREA COMUNALĂ ARAD S.A.: 0257/270.352; 0729-009.033; 0257/270.352; ☎POLIŢIA DE FRONTIERĂ: 1959; SC CET (Dispecerat şi intervenţie termoficare): 0357/412.244.

SUDOKU

REGULI: În fiecare bloc sunt câteva cifre între 1 şi 9, stabilite dinainte. Acestea trebuie completate cu cifrele lipsă, în aşa fel încât fiecare număr să figureze o singură dată. De asemenea, cifrele de la 1 la 9 trebuie să figureze o singură dată atât pe rândurile orizontale cât şi pe coloanele verticale ale celor nouă blocuri luate împreună.

ÎNCEPĂTORI

5		7				9	6	3
	1	2	9					
3	9		5	4			1	
	6	3			1			9
		8		9	3	6	4	
			8	6	4	5		1
7				2	9	1		
9		4		1			2	
6			3		8			5

AVANSAŢI

	9			2			7	
	7	6	1		9	5	8	
1		5				4		3
			9	6	2			
	1			4			2	
			8	1	3			
5		2				9		7
	6	3	2		4	8	1	
	8			5			3	

Soluţiile jocurilor din numărul precedent:

ÎNCEPĂTORI

2	9	4	8	5	7	3	6	1
5	8	3	6	1	2	9	7	4
1	6	7	3	4	9	8	2	5
3	7	8	4	2	5	1	9	6
6	4	5	9	3	1	2	8	7
9	2	1	7	6	8	4	5	3
4	5	9	2	7	3	6	1	8
8	1	6	5	9	4	7	3	2
7	3	2	1	8	6	5	4	9

AVANSAŢI

1	9	8	6	5	4	2	7	3
3	4	6	7	9	2	1	8	5
7	2	5	8	3	1	9	4	6
4	5	7	2	6	9	8	3	1
2	6	3	1	7	8	5	9	4
9	8	1	5	4	3	7	6	2
8	1	4	9	2	6	3	5	7
6	7	2	3	8	5	4	1	9
5	3	9	4	1	7	6	2	8

UNDE MERGEM în Arad

CINEMA

DACIA „Începutul" (SUA), orele 14; 17; 20.
ARTA „Ierburi sălbatice" (Franţa, Italia) orele 15; 17.30; 20.

EXPOZIŢII

GALERIILE DE ARTĂ „DELTA": Expoziţie jubiliară a Atelierului Internaţional de Artă „Almási Béla" (9-17)
GALERIA DE ARTĂ „ALFA" (B-dul Revoluţiei, nr. 90): Expoziţie de pictură Julian Chiu şi Julia Chiu (9-17)
MUZEUL DE ARTĂ ARAD (str. Gh. Popa 2-4, et. II - Sala Ovidiu Maitec): Patrimoniul arhitectural al Aradului – încotro?- expoziţie de fotografie şi desen (str. Gh. Popa 2-4, et. 2) (9-17).
COMPLEXUL MUZEAL ARAD (Palatul Cultural, Piaţa G. Enescu 1): Expo cu fluturi „ARMONII CROMATICE II" (orele 9-17)
SALA CLIO (str. Horea, nr. 8): Expoziţia artiştilor din Pecs (9-17)
MUZEUL DE ARTĂ ARAD (str. Gh. Popa 2-4, et. II): Expoziţie de artă fotografică a Atelierului foto „Marvany" din Bekescsaba (9-17).
GALERIILE „TURNUL DE APĂ" Expoziţia de pictură „Abstract-Painting" a artistului plastic Mihai Bâgu (9-17)
MUZEUL ORĂŞENESC LIPOVA Expoziţie de icoane şi obiecte bisericeşti „Colecţia Ştefan Crişan" (orele 9-17)
TEATRUL VECHI (str. Gh. Lazăr): „Experiment sintetic G", expoziţie de pictură a artistului arădean Laurian Popa (orele 9-17)

SĂNĂTATE

CABINET GINECOLOGIC: Arad, B-dul Decebal nr. 11 (lângă Hotel Aradul). EFECTUĂM: TEST PAP, ECO VAGINAL, CHIURETAJ. Programări la telefon: 0727.008.794.

MEDLINE SERVICE - injecţii, pansamente, perfuzii, recoltări analize la domiciliu, 7 zile din 7. Tel. 0257.338.578; 0728.285.762; 0728.285.760.

PIEŢE, TÂRGURI

Astăzi este zi de piaţă la Ineu, Lipova, Covăsânţ, Mişca, Moneasa, Şepreuş, Şimand, Vladimirescu, Şeitin. Tot astăzi se organizează târguri săptămânale la Ineu, Şepreuş, Şimand.

HOROSCOP

BERBECUL (III.21.-IV.20.)
Dimineaţa sunteţi măcinat de sentimente contradictorii, dar o femeie mai în vârstă din familie vă ajută să vi le clarificaţi.

TAURUL (IV.21.-V.20.)
Aveţi tendinţa să exageraţi în privinţa sentimentelor şi a afacerilor. Vă sfătuim să fiţi mai moderat, pentru că riscaţi să vă dezamăgiţi prietenii.

GEMENII (V.21.-VI.21.)
S-ar putea să aveţi o zi proastă pe plan sentimental. Aveţi, însă, o mare capacitate de comunicare şi puteţi să depăşiţi toate neînţelegerile.

RACUL (VI.22.-VII.22.)
Este posibil să suferiţi o dezamăgire pe plan sentimental, motiv pentru care sunteţi indispus. Vă sfătuim să vorbiţi deschis, ca să evitaţi neînţelegerile.

LEUL (VII.23.-VIII.23.)
Astăzi reuşiţi să faceţi tot ce v-aţi propus. Pe plan sentimental, s-ar putea să aveţi probleme din cauza orgoliului.

FECIOARA (VIII.24.-IX.23.)
Dimineaţa nu sunteţi mulţumit de nimic şi aveţi tendinţa să criticaţi pe toată lumea. Vă sfătuim să nu vă enervaţi.

BALANŢA (IX.24.-X.23.)
Nu este momentul să începeţi noi activitati, pentru că nu sunteţi într-o formă prea bună. S-ar putea să întâmpinaţi câteva obstacole.

SCORPIONUL (X.24.-XI.22.)
S-ar putea să fiţi indispus din cauza dificultăţilor financiare şi sentimentale. Vă sfătuim să vă concentraţi asupra problemelor casei.

SĂGETĂTORUL (XI.23.-XII.21.)
Este posibil să aveţi probleme acasă, dar se pot rezolva. Pentru a evita o ceartă, nu trebuie decât o vorbă bună sau gest tandru la adresa partenerului.

CAPRICORNUL (XII.22.-I.20.)
Dimineaţa s-ar putea să fiţi confuz, ceea ce vă poate afecta relaţiile sentimentale. Vă recomandăm să fiţi calm şi să nu provocaţi o ceartă.

VĂRSĂTORUL (I.21.-II.20.)
Nu este momentul să vă ambiţionaţi să rezolvaţi singur problemele casei, pentru că s-ar putea să nu aveţi succes. Spre seară, o femeie mai în vârstă vă ajută să aplanaţi un conflict.

PEŞTII (II.21.-III.20.)
Dimineaţa sunteţi nemulţumit şi nervos pentru că nu reuşiţi să plecaţi într-o excursie. Încercaţi să vă stăpâniţi! Cei din jur nu sunt obligaţi să vă suporte ieşirile.

„Jurnal arădean" vă ascultă

Între orele 11 - 13, la telefonul 0257.280943, redactorul nostru vă stă la dispoziţie.

ARAD. Cititorul nostru **C.I.**, din Arad, s-a adresat redacţiei pentru a sublinia faptul că pe trei dintre străzile municipiului s-au făcut o serie de lucrări care deja încep să se degradeze. „Pe Molidului, Armoniei şi Bagdasar, în foarte scurt timp drumul va fi mult mai rău. S-au făcut lucrări de tasare a pietrişului, timp de câteva săptămâni, iar acum se pegătesc să vină cu nisip. Ce s-a tasat arată deja destul de rău, pentru că s-a împrăştiat deja piatra. Dacă trăgeau un strat de asfalt, cât de subţire, era mult mai bine", a subliniat acesta.

Ioan Gherban, un cititor al Jurnalului arădean a ţinut să aducă mulţumiri personalului medical de la Spitalul Municipal. „Am fost internat la gastroenterologie, la Municipal. Ţin să le multumesc dl. dr. Duşe, celorlalţi doctori şi asistentei şefe pentru profesionalismul cu care m-au tratat. Ar fi bine să nu-i pierdem pe aceşti oameni din Arad, să nu fie nevoiţi să plece în străinătate. Nu este adevărat că se cer bani la Municipal! mai mult, este o curăţenie desăvârşită". **JA -S.B.**

CURS VALUTAR

DENUMIREA VALUTEI	BNR	BCR		BRD		San Paolo IMI Bank		Banca Românească		Banca Romexterra		Alpha Bank		Casa de schimb LUXOR	
		C	V	C	V	C	V	C	V	C	V	C	V	C	V
Euro	4,23	4,20	4,31	4,15	4,30	4,16	4,29	4,22	4,27	4,21	4,29	4,14	4,36	4,19	4,23
Dolar SUA	3,34	3,28	3,43	3,25	3,39	3,28	3,38	3,32	3,37	3,29	3,39	3,31	3,49	3,27	3,32
Forint	0,0149	0,0144	0,0156	0,0139	0,0156	0,0145	0,0155	-	-	0,0147	0,0156	-	-	0,0150	0,0154
Gram aur	132	93,80													

Vremea

Vineri, 27 August

www.aradon.ro

20° LA ORA 6 — Temperaturile se vor situa între 18 şi 20 grade. Vântul va sufla cu 23 km/h, dinspre S.

34° LA ORA 18 — Temperaturile se vor situa între 31 şi 34 grade. Vântul va sufla cu 13 km/h, dinspre SV.

ZIUA PRECEDENTĂ

Arad	29° C	Umiditate:	50%
Lipova	28 °C	Presiune:	757mmHG
Chişineu- Criş	28° C	Precipitaţii:	0 %
Săvârşin	28° C	Vânt:	11 km/h
Sebiş	28 °C	Direcţie vânt:	S

AZI

Temperaturile se vor situa între 18 şi 34 grade. Vântul va sufla cu 23 km/h, dinspre S.

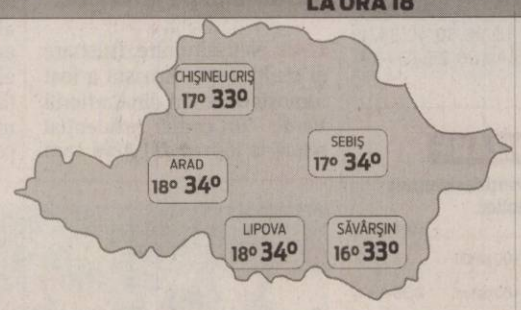

SOARELE

Răsare: 06:47
Apune: 20:25

FAZELE LUNII

10. 08. · 16. 08. · 24. 08. · 01. 09.

VINERI	SÂMBĂTĂ	DUMINICĂ	LUNI
18° 34°	14° 27°	11° 19°	11° 22°
însorit	parţial noros	averse	parţial noros

CALENDAR

Biserica ortodoxă: † Aducerea moaştelor Sf. Apostol Bartolomeu; Sf. Apostol Tit. **Biserica greco-catolică:** Aducerea moaştelor Sf. ap. Bartolomeu; Amintirea Sf. ap. Tit. **Biserica romano-catolică:** Ss. Ludovic, rege ; Iosif de Calasanz, pr.

PROGNOZĂ PENTRU TREI ZILE

Temperaturile minime vor fi cuprinse între 11 şi 18 grade, iar cele maxime între 19 şi 34 grade.

Temp.minime: 11 la 18° C
Temp.maxime: 19 la 34° C

JURNAL ARĂDEAN
Str. Poetului nr. 1C, Arad
BRAT Auditat de BRAT
Reclamaţii difuzare: 0257/ 228586

Director editor: Mircea Ţîşcă (8471)
Secretariat: 0257.281802 (centrala), fax - 0257.280655
Şef departament difuzare: Carmen Csordas
Marea publicitate: 0257.280904 (int. 8488); Mica publicitate: 0257.210775
Tiparul executat la: SC Inform Media SRL, Calea Torontalului, DN 6, km 5,7, Timişoara

Editor coordonator: Adriana Barbu (8410) Responsabil de număr: Simona Butaru
Secretar general de redacţie: Gabriela Groza (8417) **Departamente: Eveniment:** Simona Butaru (8412), Monica Ardelean (8446), Alin Gherasim, Gerlinde Knap (8435); **Politic:** Tristan Mihuţa (8431), Simion Todoca (8425); **Economic:** Andreea Pintea (8419); **Cultură, Învăţământ:** Vasile Filip (8428); **Social:** Diana Duţu (8429); **Sport:** Daniel Scridon (8427), Adrian Hărţău (8433), Leo Sfâra (8434);
Tehnoredactare: Ghizela Şerban, Ramona Vidulescu
REDACŢIE : tel. 0257.281802 (centrala); fax 0257.280655 (int. 8490), 0257.281797 (int.8489); e-mail:redactia.jurnalaradean@informmedia. ro, adevaruldearad@informmedia.ro, publicitate.jurnalaradean@informmedia.ro, publicitate.adevarul@informmedia.ro

Seleuş, fără organigramă

Primarul Cristian Branc i-a pârât pe consilierii PDL -işti la Băsescu, Boc şi Seculici.

ARAD. În timp ce procesul de la Tribunal, referitor la autodizolvarea Consiliului Local Seleuș a ajuns la a patra amânare, primarul Cristian Branc a avut două tentative de a-i convinge pe consilieri să întrunească cvorumul la o ședință, pentru aprobarea organigramei. La o ședință nu a fost cvorum din cauza unui consilier PDL, care a părăsit sala, iar la următoarea s-a întrunit cvorumul, însă consilierii PDL au votat împotriva ordinii de zi, așa că primăria tot fără organigramă și stat de funcțiuni a rămas. Primarul Cristian Branc a trimis o scrisoare premierului Emil Boc, președintelui Traian Băsescu și președintelui PDL Arad, Gheorghe Seculici, arătând că, dacă aleșii PDL ar avea o atitudine corectă, lucrurile s-ar rezolva. Rezultatul acestei stări de lucruri, spune primarul, va fi blocarea conturilor Primăriei, plus „închiderea robinetului cu bani de la CJA", lucru de care, la cea de a doua ședință, l-a asigurat chiar subprefectul Horvath Levente. **JA-S.T.**

Primarul Cristian Branc FOTO: S.T.

Neluţu Cristina e primul în preferinţe la PNL Arad

ARAD. Ședință cu primarii și viceprimarii liberali pentru a testa piața înainte conferinței județene din septembrie. Potrivit informațiilor pe care le deținem, din cei 23 de primari PNL, la ședința în cauză au fost prezenți 19. Toți aceștia și-au spus, fără tertipuri, preferințele în privința liberalului care s-ar potrivi cel mai bine să conducă pe viitor destinele PNL Arad. Pe surse, la vot s-a detașat Neluțu Cristina ca favorit al liberalilor. Mai exact, Neluțu Cristina a adunat zece voturi, Sever Jurcă cinci, Florin Galiș două, în timp ce Mihăiță Calimente și Ionel Ciupe doar câte un singur vot.

Ar trebui menționat și faptul că nici unul dintre cei în vizor la vot nu s-au grăbit să confirme întrevederea cu pricina și mai ales voturile date cu ocazia întrunirii. Lupta se ascute între liberali, așa că... **JA-A.B.D.**

„Cifra sărăciei", dublă

ARAD. Președintele pe municipiu al PNL Arad, Florin Galiș, susține că cifra de 35.000, referitoare la numărul cetățenilor din Județul Arad care sunt declarați sub pragul sărăciei, este falsă. „În realitate, numărul acestora este cel puțin dublu, deoarece datele cu care operează CJA sunt consemnate cu mult înainte de aberantele măsuri de austeritate ale Guvernului Boc. La ora actuală sunt funcționari publici cu venituri sub 500 lei lunar, sunt pensionari pe care creșterea TVA i-a adus mult sub pragul de sărăcie. Aceștia nu sunt cuprinși în datele respective. Guvernanții știu acest lucru, dar nu le pasă, pentru că au o atitudine revanșardă împotriva tot mai multor categorii sociale. Este efectiv o luptă a Guvernului împotriva propriului popor", a declarat Galiș. **JA-S.T.**

Şedinţă destul de liniştită pentru aleşii judeţeni

ARAD. Consilierii județeni se întrunesc, astăzi, la ora 13, pentru o ședință ordinară. Ședința nu se anunță a fi ieșită din comun, niciunul dintre proiectele de hotărâre aflate cel puțin până acum, pe ordinea de zi nefiind greoi. În cadrul ședinței de astăzi, aleșii județeni vor fi puși în situația de a aproba o rectificare bugetară, modificări impuse de creșterea TVA în documentațiile care însoțesc proiectele pentru fonduri europene ale CJA, schimbări în ceea ce privește proprietatea instituțiilor subordonate asupra clădirilor în care își desfășoară activitatea, după reorganizare. Tot azi, Consiliul Județean își va numi reprezentanții în Consiliile de Administrație la cele două spitale pe care le-a preluat în administrare: Județean și Matern. **JA - S.B.**

Consilierii la şedinţă FOTO: S.B.

Garaje demolate doar pe mici porţiuni FOTO: JA

Scapă de demolarea garajelor

Mare parte din proprietarii de garaje scapă, în acest an, de demolatorul Primăriei.

ARAD. Fără demolări de rânduri întregi de garaje, anul acesta, în municipiu. Cel puțin acesta este răspunsul oferit de reprezentanții primăriei la întrebarea adresată de Jurnal arădean privind zonele în care va acționa firma pe care Primăria a contracatat-o de curând pentru lucrări de dezafectare a construcțiilor provizorii. Demolările se vor face, totuși, (contractul cu demolatorul fiind semnat pe o sumă de circa 20.000 euro), dar vor fi vizate garajele într-o măsură mai redusă decât anul trecut, când au fost amenajate parcările rezidențiale.

> „Nu sunt programate demolări care să transforme aspectul unui întreg cartier
> CORINA DRĂGHICI

„Nu avem în acest an un program de dezafectat șiruri întregi de garaje pentru a le transforma în parcări rezidențiale. Nu sunt programate demolări care să transforme aspectul unui întreg cartier", ne-a declarat Corina Drăghici, purtătorul de cuvânt al Primăriei.

Numărate pe degete

Totuși, demolarea de garaje va continua la o scară, însă, mult redusă, de circa 2-4 garaje dintr-o zonă, informează Primăria. Scopul este acela de amenajare a platformelor gospodărești. „Se continuă amenajarea platformelor gospodărești, în zone punctuale. Acest fapt implică dezafectarea unui număr mic de garaje, circa 2-4, pe spațiul unde urmează să se amplaseze platforma", ne-a informat Corina Drăghici.

SINGURI

Cei mai mulți dintre cei aflați acum pe lista Primăriei au decis să-și demoleze singuri garajele, faptul fiind confirmat și de autorități.

Alfa, Confecţii...

Sute de somații au fost împărțite arădenilor de către reprezentanții Primăriei. Așa cum vă informam de curând, un număr de 177 de garaje din Vlaicu au ajuns pe lista neagră a Primăriei Arad, fiind demolate în această vară. Programul continuă acum, potrivit spuselor reprezentantului Primăriei, în cartierele Alfa și Confecții.

SIMONA BUTARU
simona.butaru@informmedia.ro

Pregătesc de iarnă drumurile FOTO: JA

Bătălie pentru întreţinerea drumurilor

Concurență între firme pentru contractul de pregătire a drumurilor județene pentru iarnă.

ARAD. Luptă aprigă între societățile de construcții pentru contractul pus la bătaie de Consiliul Județean Arad pentru întreținerea drumurilor din mai multe zone ale județului. La licitația organizată de administrația județeană pentru execuția lucrărilor de aplicare a tratamentelor bituminoase pe drumurile din aproape jumătate din județ s-au depus nu mai puțin de cinci oferte! Concurența mare a dus și la reducerea prețului pe care CJA îl plătește pentru întreținerea respectivelor drumuri. Valoarea totală finală la care a fost semnat contractul este de 2.976.479 lei, sumă redusă de la valoarea estimată inițial de 3.361.078 lei. Contractul a fost câștigat de firma timișoreană Axela Construcții SRL.

„Contractul are ca scop execuția lucrărilor de refacere a îmbrăcămintii asfaltice care constă în aplicarea de tratamente bitumonoase executate cu emulsie bituminoasă cu rupere rapidă ERmCR și agregate naturale de balastieră concasate", se precizează în caietului de sarcini. Mai exact, potrivit informațiilor furnizate de reprezentanții Consiliului Județean, „sunt lucrări de întreținere și de protejare a asfaltului pentru perioada de iarnă. Se stropește cu emulsie bituminoasă, după care se pune criblură, pentru închiderea fisurilor din asfalt". **JA - S.B.**

LUCRĂRILE AU ÎNCEPUT

Conform informațiilor de la CJA, până acum s-au efectuat lucrări la Sânleani, în zona Mănăstirii Bodrog, respectiv, ieri s-a lucrat în zona Șicula - Gurba. Lucrările vor continua.

Cooperare cu Ferara

ARAD. O delegație a Universității „Vasile Goldiș" reprezentată de Incubatorul Tehnologic și de Afaceri ITA-GOLDTECH și Departamentul de Relații Internaționale, a participat, zilele trecute, la Timișoara, la întâlnirea organizată de către ARIES-TM cu reprezentanții Consorțiului Ferrara pentru Inovare (Consorzio Ferrara Innovazione) și Consorțiul Ferarra pentru Cercetare (Consorzio Ferrara Ricerche) din Italia. Întâlnire ce a avut loc la Timișoara în cadrul Incubatorului de Afaceri Software. În urma discuțiilor avute cu Alessandro Manzzini, responsabil cu relațiile internaționale, au fost stabilite două direcții cadru privind colaborarea dintre CFI Ferrara și UVVG Arad, și anume: o colaborare pe linia Incubatorului Tehnologic și de Afaceri ITA GOLDTECH, precum și o colaborare dintre Universitatea din Ferrara - CFR (Consorțiul pentru Cercetare Ferrara) și Universitatea de Vest „V. Goldiș" în domeniul cercetării științifice și mobilității. **JA -V.F.**

Bezna se aşterne peste Cartierul Verde

ARAD. Zvonurile cum că vor rămâne fără curent circulă de câteva zile în Cartierului Verde. Acum, însă, nimic nu mai pare SF: zvonurile par să se și concretizeze. „Pentru a afla care este adevărul am fost astăzi - n.r. ieri, la compania furnizoare de energie electrică unde ni s-a confirmat faptul că administrația Cartierului Verde trebuie să plătească 18.000 de lei către Enel S.A. până cel târziu la finele acestei luni, altfel imediat a doua zi se va sista furnizarea de curent", ne-a spus V.P. - locuitor în zona rezidențială. Problema utilităților nu este una noua pentru cei din Cartierul Verde. În urmă cu doar câteva luni au rămas două săptămâni fără gaz, tot din pricina datoriilor. Acum, însă, locuitorii sunt hotărâți să-și caute dreptatea în instanță cu atât mai mult cu cât „multe dintre casele vândute au probleme foarte mari: spre exemplu s-au făcut contracte fără ca vânzătorul să-l informeze pe cumpărător cu privire la toate aspectele, ipoteci etc". **JA-A.P.**

Cartierul Verde FOTO: S.B.

CU TAXE DE ZONA A

Nici în ceea ce privește taxele către stat, locuitorii din Cartierul Verde nu sunt mai norocoși. Ei plătesc taxe aferente zonei A, chiar dacă practic se află într-un cartier din afara orașului. „Nu credem că este corect să plătim taxe atât de mari, în timp ce noi suntem efectiv în afara orașului", explică un alt coabitant.

Nou
Varice?
Tratament eficient şi modern !!
Tratăm varicele prin Scleroterapie Asistată Ultrasonografic (UGS) :
- fără operație chirurgicală
- fără anestezie – este nedureroasă
- fără cicatrici postoperatorii
- fără absența de la serviciu / concediu medical
- pacientul își poate desfășura activitățile

zilnice obișnuite în câteva ore de la intervenție.

HEMOROIZI? FISURI ANALE?
TRATAMENT FĂRĂ OPERAȚIE
Sunt folosite cele mai noi tehnici practicate in Comunitatea Europeană:
- Investigațiile videocomputerizate
- Fototermocoagularea în spectru infraroșu
- Excizia cu unde de radiofrecvență

Colonoscopie și Ecografie Abdominală Gratuite în cadrul tratamentului!
10% reducere din costul tratamentului pentru pensionari
Arad: 0257 213 888
LaurusMedical clinics
www.laurusmedical.ro

Câştigătoare la „Cuvinte norocoase!”

ARAD. O nouă etapă a concursului nostru de integrame „Cuvinte norocoase!” şi-a desemnat câştigătorul. Au intrat în concurs toţi cititorii care ne-au trimis într-un plic, până la data de 25 august a.c. integramele completate (din perioada 3-18 august 2010 a.c.), alături de un singur talon de concurs, completat şi el la toate rubricile. În urma extragerii care a avut loc ieri, dintre plicuri participante, cititoarea noastră, Elisabeta Both, a scos la lumină plicul primit de la integramista Eleonora Bota, Piaţa Gării, nr. 6, Bl. I, sc. A, ap. 6. O aşteptăm la redacţia Jurnal arădean - strada Poetului nr. 1C - zona industrială UTA, luni, 30 august a.c., ora 12.00, pentru a-şi ridica obiectul de uz casnic câştigat. **JA-A.P.**

Elisabeta Both a extras plicul câştigător FOTO: A.P.

Retrospectivă Ana Toth

ARAD. CCJ, Complexul Muzeal Arad şi Cenaclul de artă plastică „Ion Andreescu” organizează, la Sala Clio, expoziţia personală de pictură „Retrospectivă Ana Toth”. Vernisajul va avea loc miercuri, 1 septembrie, ora 18. Prezintă prof. Dan Lăzărescu. **JA-V.F.**

Masă rotundă pe teme istorice

ARAD. Serviciul Judeţean Arad al Arhivelor Naţionale şi Galeriile Turnul de Apă organizează masa rotundă „Dictatul de la Viena, oglindit în documente de arhivă”, în 30 august, ora 13.00, la Turnul de Apă, Ceaikovschi nr.9 A. **JA-V.F.**

REŢETA ZILEI

Vinete cu ton şi mozzarella

INGREDIENTE: 2 vinete, 150 gr ton conservă în ulei, 100 gr mozzarella, capere, oregano,ulei pentru prăjit, sare.

MOD DE PREPARARE: Vinetele curăţate se feliază, apoi se coc pe grătar. Intr-un vas termorezistent se aşează un strat de vinete, care se stropesc cu puţin ulei de măsline, apoi ton mărunţit (scurs de ulei), felii de caşcaval, oregano, sare. Apoi se reia aranjarea straturilor (vinete, ton, caşcaval, oregano, sare).Ultimul strat să fie de vinete peste care se aşează felii de caşcaval. Se dau la cuptor circa 10 -15 minute, până când se topeşte bine caşcavalul. Vinetele pot fi prăjite şi în ulei. Se procedează astfel: vinetele feliate se dau prin făină şi se prăjesc pe ambele părţi, în ulei de măsline bine încălzit. Apoi se pun pe hârtie să se absoarbă grăsimea. Dacă se folosesc vinete astfel preparate, nu mai este necesar să fie stropite cu ulei când se pun în vasul termorezistent. **Poftă bună!**

Pentru mai multe REŢETE intră pe **www.culinar.ro**

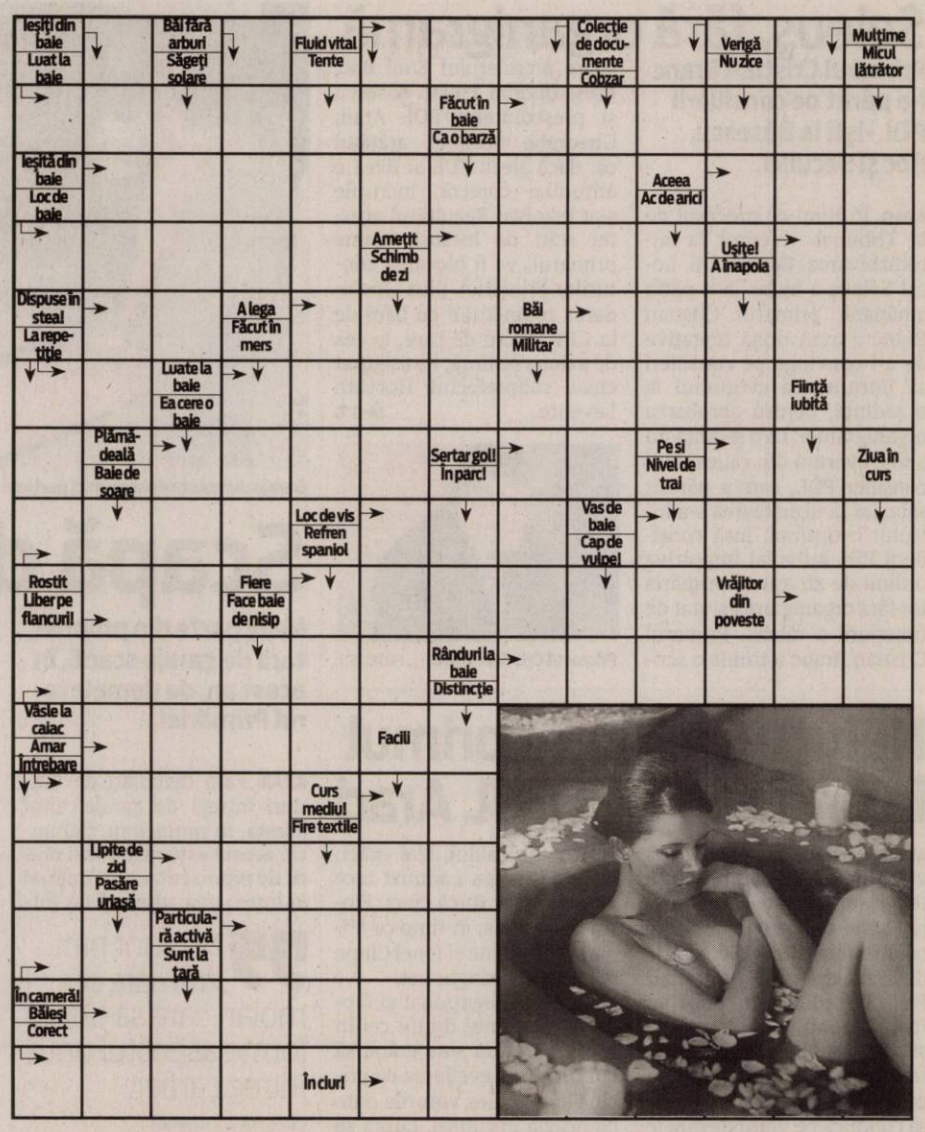

SOLUŢIA INTEGRAMEI LA NR PRECEDENT

M – V – SIS – A – H – RANITA – RUCSAC – POSETA – ZEAMA – FAR – TASCA – CAL – O – AGER – ETIOLA – CC – HA – PLANS – U – USI – ALT – SAL – IMPORTA – CA – EE – POZE – STA – SIR – BARD – SERVIETE – RIALI – FA – NINS – TA – TEI – CUFAR – P – RETELE – FITE – ST

EXPERŢI ÎN IMOBILIARE
romimo.ro

Programe TV Vineri, 27 August

TVR 1
07:30 Cu 80 de tablouri...
08:00 Armăsarul sălbatic
08:30 Noah şi Saskia. (serial)
09:00 Pur şi simplu delicios. (reluare)
09:10 Vezi România! (r)
09:15 Noile Paradisuri. (r)
10:15 Dovadă de iubire. (s)
11:15 Garantat 100%. (r)
12:15 Festivalul Internaţional de Film Anonimul 2010 - Making of. (r)
12:50 Tezaur folcloric. (r)
14:00 Telejurnal. Sport
15:20 Mediterana 27. (r)
15:50 Bună ca viaţa. (r)
16:20 MAI aproape de tine.
16:50 Schiţe muzicale. (Polonia, 2000)
17:00 Palatele lumii. (d)
17:30 Magazin UEFA Champions League
18:00 Vizor monden
18:30 Amintiri din istorie. (reluare)
18:35 Vezi România! (r)
18:40 Legendele palatului: doctorul Hur Jun. (s)
19:40 Învinge apele!
19:45 Sport
20:00 Telejurnal. Meteo
21:05 Studio UEFA Super Cup
21:40 Fotbal. (21:45) Meci UEFA Super Cup Internazionale Milano - Atletico Madrid
23:50 Studio UEFA Super Cup
00:30 Telejurnal. Sport (ciptat) Meteo
00:45 Anatomia lui Grey. (serial, SUA, 2005)
02:20 Palatele lumii. (documentar, France Television) (r). Fascinanta călătorie de la un capăt la altul al lumii pentru a descoperii cele mai fastuoase şi plăcute locuri de pe Pământ
02:50 Magazin UEFA Champions League. (r)
03:20 Telejurnal. Meteo(r)
04:15 Dovadă de iubire. (r)
05:05 Carabinieri. (serial, Italia, 2001)

PRO TV
07:00 Ştirile Pro Tv. Ce se întâmplă, doctore? Omul care aduce cartea
10:00 Peştera monstrului sacru 5., partea I (aventuri, Italia 1996) Cu: Alessandra Martines, Remo Girone, Luca Venantini, Ludwig Briand
12:00 Tânăr şi neliniştit. (r)
13:00 Ştirile Pro Tv
13:45 Tarzan, omul maimuţă. (aventuri, SUA, 1981) Regia: John Derek Cu: Bo Derek, Richard Harris, John Phillip Law, Miles O'Keeffe
16:00 Tânăr şi neliniştit. Povestea a trei familii care trăiesc în Genoa City, serialul acoperă cele mai importante şi interesante teme ale vieţii moderne, pornind de la muzică şi carieră până la situaţii limită în care se ating teme extrem de actuale.
17:00 Ştirile Pro Tv
17:45 Stafiile trecutului, partea a II-a. Vremea
19:00 Ştirile Pro Tv. Sport
20:30 Serviţi, vă rog!
22:30 Spărgătorii de nunţi. (comedie, SUA, 2005) Regie: David Dobkin Cu: Owen Wilson, Vince Vaughn, Christopher Walken, Rachel McAdams, Rachel McAdams
01:00 Tarzan, omul maimuţă. (r)
02:30 Spărgătorii de nunţi. (reluare)
04:30 Apropo Tv. (r)
06:00 Happy Hour. (r) O oră de veselie cu muzică live, dans, poveşti de viaţă deosebite, interviuri cu cele mai mediatizate vedete ale momentului, informaţii în premieră, dar şi întâmplări impresionante care se vor petrece chiar în studio, sub ochii telespectatorilor, acestea sunt doar câteva dintre ingredientele „Happy Hour”.

ANTENA 1
06:00 Observator
08:00 Matinal: Liber la vacanţă. cu Nicolle şi Alex
10:00 Xena: Prinţesa războinică. Cu: Lucy Lawless, Renee O'Connor. Xena este unul dintre serialele de gen cele mai spectaculoase, apreciat de telespectatori atât pentru atmosfera de legendă, cât mai ales pentru eroina extraordinarelor aventuri mitologice - Xena, Prinţesa războinică, o femeie frumoasă, o brunetă trupeşă cu ochi albaştri, curajoasă şi atletică, excelentă cunoscatoare a artelor marţiale şi a armelor acelor vremuri de demult.
11:15 Film artistic
13:00 Observator. Meteo
14:00 Film artistic
16:00 Observator Meteo
17:00 Bun de cinste
17:45 Să te prezint părinţilor
19:00 Observator. cu Alina Petrescu Sport Meteo
20:30 Fotbal Liga 1
22:30 Film artistic
00:30 Film artistic
02:30 Observator. (r)
03:15 Sport. (r)
03:45 Film artistic. (r)
05:45 Secrete în Paradis. (dramă, Grecia 2008) Cu: Danis Katranidis, Panagiotis Bougiouris, Faye Xila, Vana Pefani, Antigoni Drakoulaki. Povestea uluitoare a şase adolescenţi naivi - Eva, Manos, Nicholas, Daphne, Lucas şi Nora ? începe în ultima seară pe care o petrec împreună într-o tabără de vară pe cinste. Privind o ploaie de stele, fiecare îşi pune o dorinţă pentru viitor: Eva visează să devină o actriţă faimoasă, Manos să cucerească întreaga lume, iar Nicholas vrea să devină medic ca să ajute copiii săraci.

HBO
07:20 Vrei să te însori cu mine? Comedie, SUA, 2009. Cu: Sandra Bullock, Ryan Reynolds, Mary Steenburgen, Craig T. Nelson, Betty White
09:05 The Rocker. Comedie, SUA, 2008. Cu: Rainn Wilson, Christina Applegate, Teddy Geiger, Josh Gad, Emma Stone
10:45 Şapte suflete. Dramă, SUA, 2008. Cu: Will Smith, Rosario Dawson, Woody Harrelson, Michael Ealy, Barry Pepper
12:45 Aventurile lui Rocky şi Bullwinkle. Comedie, SUA, 2000. Cu: Rene Russo, Jason Alexander
14:15 Poveşti de adormit copiii. Comedie, SUA, 2008. Cu: Adam Sandler
15:55 The Dukes. Comedie, SUA, 2007. Cu: Chazz Palminteri, Robert Davi
17:30 Operaţiunea Valkyrie. Război, SUA, 2008. Cu: Tom Cruise, Kenneth Branagh, Tom Wilkinson
19:30 Filme şi vedete
20:00 Numele jocului: Fotbal. Dramă, Marea Britanie, 2009. Regia: Tom Hooper. Cu: Michael Sheen, Timothy Spall, Colm Meaney, Jim Broadbent, Henry Goodman
21:40 Mafia din Staten Island. Dramă, Franţa, 2009. Regia: James Demonaco. Cu: Ethan Hawke, Vincent D'Onofrio, Seymour Cassel, J.D. Daniels
23:15 Îngeri şi demoni. Thriller, SUA, 2009. Regia: Ron Howard. Cu: Tom Hanks, Ayelet Zurer, Ewan McGregor, Stellan Skarsgard, David Pasquesi
01:30 Justiţiarul: Zona de război. Acţiune, SUA, 2008. Regia: Lexi Alexander. Cu: Ray Stevenson, Dominic West

CULTURAL
09:05 Toate vieţuitoarele mari şi mici (r) **09:55** Învinge apele! **10:00** Istoria aproape (r) **10:30** Profil, poveste, personaj (r) **11:00** Atingând viitorul: Expoziţia auto de la Tokyo (r) **12:00** Jurnalul cultural (r) **12:30** Tichia de mărgăritar(r) **12:55** Concertele TVR Cultural (r) **13:55** Învinge apele! **14:00** La porţile ceriului (r) **14:30** Acei oameni pasionaţi şi maşinile lor de epocă (d) **15:05** Înapoi la argument (r) **16:30** Minorităţi Emisiune în limba germană **17:00** ...Escu de România (r) **17:25** Lecţia de privit (r) **17:50** Muzici dintr-o expoziţie (r) **18:50** Capodopere din Galeria de Artă... (r)

AXN
07:00 Stagiarii VI **07:35** Foc sălbatic I **08:35** Joan din Arcadia I **09:35** The Amazing Race Asia III **11:00** Teleshop **12:00** Foc sălbatic I **13:00** Joan din Arcadia I **14:00** La limita imposibilului IV **15:00** La limita imposibilului IV **16:00** The Amazing Race Asia III **17:05** Foc sălbatic I **18:00** Joan din Arcadia I **19:00** La limita imposibilului IV **20:00** Alias V **21:00** NCIS: Anchetă militară II **21:55** Zoom **22:00** Echipa specială II Acţiune, Australia, 2009. Cu: Corser Rodger, Mulvey Callan, Catherine McClements, Johnson Samuel

B1
07:30 Documentar DW **08:00** Teleshopping **08:30** Documentar DW **09:00** Vedetele se întreabă (r) **09:30** Destinaţii la cheie (r) **10:00** Briefing (r) **11:00** Teleshopping **12:00** Ştiri cu Ioana Reit **12:30** Teleshopping **13:30** Documentar DW **14:00** Evenimentele zilei - Best of **16:00** Tainele sănătăţii şi frumuseţii (r) **17:00** Pasul Fortunei realizator Urania **19:00** Săptămâna mondenă - Best of **20.00** High Life (r) **21.00** Puterea exemplului **22:00** Codul lui Oreste realizator Oreste Teodorescu **00:00** Cinemas (r)

PRIMA TV
07:00 Camera de ras **07:30** Gazda de profesie (r) **08:20** Sport cu Florentina **08:30** Teleshopping **09:15** Nimeni nu-i perfect - serial **09:45** Razbunare pe autostrada – comedie, S.U.A. **11:45** Galileo **12:30** Teleshopping **13:15** Sport, dieta si o vedeta (r) **13:45** Teleshopping **14:30** Prima zi - SR **15:30** Fularul de la Kiss FM **16:00** Fara o vasla – comedie, S.U.A. (r) **18:00** Focus 18 **19:00** Focus Sport **19:30** Gazda de profesie **20:30** Satul – drama, S.U.A. **22:30** Domnul 3000 – comedie, S.U.A. **01:00** Focus 18 (r)

PROCINEMA
07:30 Desene animate: Hi Hi Puffy Amiyumi (s) **08:30** Inimi de vânzare (r) **10:30** Desene animate: Laboratorul lui Dexter **11:00** Desene animate: Tabăra Lazlo **11:30** Happy Hour (r) **13:00** Teo (redifuzare) **14:15** Celebritate **14:30** Spitalul de urgenţă (s) (r) **15:30** Poză la minut (s) (r) **16:30** Un bărbat bun la toate (s) **17:00** Un adevăr incomod Regie: Davis Guggenheim (doc., SUA, 2006) **19:00** Veronica Mars (s) (ultimul episod) **20:00** Prinde-mă dacă poţi! (acţiune, SUA, 2002) **22:45** Dispărut în misiune 3

ANTENA 2
07.45 Teleshopping **09:00** La hanu' lu' Tatu (r) **10:15** Teleshopping **11:15** Punk'd (r) **11:30** Conferinta de presa (r) **13:15** Agentul VIP (r) **15:00** Traieşte Sănătos **16:45** It's show time (emisiune prezentata de Oana Mares) **18:00** La hanu' lu' Tatu **19:00** Punk'd (divertisment, SUA) **19:30** Răi da' buni (emisiune prezentată de Mihai Morar) **20:45** Conferinţa de presă **22:15** Agentul VIP **23:45** In căutarea adevărului (documentar, SUA) **00:45** Răi da' buni (r) **02:00** It's show time (r) **03:00** La hanu' lu' Tatu

ACASĂ
05:30 Îngeraşul (s) **07:00** Îngeraşul (s) **08:15** Săracii tineri bogaţi (r) (s) **09:45** Legământul (r) (s) **11:15** Predestinaţi (r) (s) **12:30** Împreună pentru totdeauna (r) (s) **14:00** Marina (s) **15:30** Victoria (s) **16:25** Vremea de ACASĂ **16:30** Legământul (s) **17:30** Poveştiri adevărate - emisiune cu poveşti reale despre viaţă, prezentată de Ioana Maria Moldovan **18:30** Împreună pentru totdeauna (s) **19:30** Săracii tineri bogaţi (s) **20:30** Predestinaţi (s) **21:30** Cealaltă faţă a Analiei (s) **22:30** India (două episoade) (s) **00:30** Poveştiri adevărate (r) Vremea de ACASĂ **01:30** Luna fermecată (s)

CINEMAX
07:00 Balenele din august **08:35** Câmpul dragostei **10:25** Poveste de iarnă **12:20** Decizii **14:00** Străini familiari Dramă, SUA, 2008. Regia: Zackary Adler. **15:25** Lanterna verde: Începuturi Animaţie, SUA, 2009. Regia: Lauren Montgomery. **16:40** La revedere, Solo! Dramă, SUA, 2008. Regia: Ramin Bahrani. Cu: Souleymane Sy Savane **18:10** Pasărea nu poate să zboare **19:30** Balenele din august **21:00** Comoara lui Ulee **22:50** Fraţi de sânge **00:25** Oribilul caz al lui Albert Fish **02:00** Max Manus **04:00** Culoarul morţii

HALLMARK
08:00 Touched by an angel II **09:00** Crimele din Midsomer: Stafia din muzeu Întâmplări stranii au loc într-un muzeu misterios, în care e tăiat portretul unui regalist bogat şi curând după aceea e asasinat un urmaş îndepărtat al acestuia. Det. Tom Barnaby şi serg. **11:00** Necunoscuta: jocul de puzzle **13:00** Amy I **14:00** Touched by an angel II **15:00** Crimele din Midsomer: Grădina morţii **17:00** Taking a chance on love **19:00** Amy I **20:00** Amy I **21:00** American pie: band camp **23:00** Gossip **01:00** Uncorked

ANTENA 3
06:00 Ştiri **07:00** Ştiri **07:05** În gura presei cu Mirecea Badea (r) **08:00** Ştiri **09:00** Ştiri **10:00** Ştiri **10:10** News Magazine **11:00** - Ştiri **11:10** News Magazine **12:00** Ştiri **13:00** Ediţia de prânz **14:00** Ştiri **15:00** Ediţia de prânz **16:00** Ştiri **16:05** Antena 3 Special cu Paula Rusu **17:00** Ştiri **17:05** Antena 3 Special cu Paula Rusu **18:00** Ştiri **18:45** La ordinea zilei cu Dana Grecu şi Radu Tudor **20:00** Ştirea zilei cu Gabriela Vrânceanu Firea **21:00** Subiectiv cu Răzvan Dumitrescu **22:00** Conexiuni cu Valentin Stan **23:00** Ştiri Ediţie specială **00:00** Ştiri

M1
06:50 Dimineaţa **10:00** Poveşti din Paris **10:50** 80 de grădini în jurul lumii **11:50** Living **13:01** Ştiri **13:55** Vecinii **14:35** Jurnal regional **15:25** Circulaţia **15:35** Dimineaţa (rel.) **17:25** Jurnal regional **17:35** Ştiri **17:45** Poftiţi la un ceai! **18:50** Altă viaţă! **19:40** Fiicele lui McLeod **20:30** Ştiri, sport **21:00** Răcoritor. Emisiune de divertisment **22:00** A fost odată o vară (comedie Franţa) **23:45** Seara **00:10** Stiri **00:35** Poftiti la un ceai!

REDACŢIA NU ŞI ASUMĂ RESPONSABILITATEA PENTRU EVENTUALELE SCHIMBĂRI

DISCOVERY
12:00 O pradă mortală **13:00** Cum se fabrică **14:00** Vânătorii de mituri **15:00** Secundele dinaintea dezastrului **16:00** Tehnologie extremă **17:00** Meserii murdare **18:00** Motociclete americane **19:00** Cum se fabrică diverse lucruri? Această serie ne arată cum se fabrică cele mai obişnuite şi mai prozaice lucruri. Stilul programului este simplu, iar imaginile ne spun povestea modului în care sunt fabricate diverse obiecte. **20:00** Tehnici esenţiale de supravieţuire **21:00** Dr. G, medic legist **22:00** Fenomene stranii

Tichetele Rabla valabile doar până în noiembrie

ARAD. Arădenii care deţin tichete valorice din cadrul programului de reînnoire a parcului auto - Rabla, eliberate în acest an, trebuie să ştie că le mai pot utiliza doar până la 23 noiembrie. Ministerul Mediului a făcut ieri aceste precizări, menţionând că data valabilităţii este aceeaşi atât pentru cei care doresc să îşi cumpere un nou automobil, cât şi pentru cei care doresc să le înstrăineze.

Programul se stimulare a înnoirii Parcului auto naţional din acest an a permis arădenilor care şi-au casat maşinile să îşi vândă tichetul valoric, astfel că sute de rable au fost scoase de pe şoselele judeţului.

La nivel naţional au fost casate peste 160 mii de autovehicule, mai vechi de 10 ani de la data fabricaţiei, iar maşinile noi achiziţionate au fost în număr de 35.000. Programul de stimulare a înnoirii Parcului auto naţional este finanţat în acest an, cu 722.000.000 lei pentru scoaterea din uz a 190.000 de autovehicule.

JA-A.P.

COMENTARIUL ZILEI

Simion Todoca

Croitoraşul cel mai viteaz

Guvernul a obţinut, în Senat, mult mai uşor decât credea, victorii pe toate liniile. Legea ANI a trecut aşa cum au dorit Băsescu şi Boc, TVA-ul a rămas la 24% şi toate celelalte puncte de pe ordinea de zi, de care opoziţia făcea mare caz, au decurs exact cum a visat premierul. Deşi putea fără probleme să pună beţe în roata Guvernului, respectiva opoziţie nu a reuşit să-i mobilizeze pe senatorii săi să vină la lucrări. Indolenţă, incapacitate de colaborare, spun unii. Eu cred că nu despre asta este vorba, cât despre faptul că nici PSD nici PNL nu au vrut ca TVA să revină la 19%, ba chiar să scadă şi mai mult la alimentele de bază.

> Opoziţia caută motive ca să nu intre la guvernare acum

Ceea ce spunea Vlădescu, respectiv faptul că darea înapoi a TVA nu i-ar fi ajutat cu nimic pe cetăţeni, ci doar pe comercianţii interesaţi să-şi umfle buzunarele este cât se poate de adevărat. Conform practicii arhicunoscute, odată mărite din cauza creşterii TVA, preţurile ar fi rămas tot la nivelul actual, oricât de mult ar fi scăzut taxa, dar nu cred că acesta a fost argumentul care i-a convins pe social democraţi şi pe liberali. Mai degrabă, recunoscând că situaţia este într-adevăr catastrofală, s-au ferit să provoace eliminarea unor măsuri pe care după aceea, dacă vor ajunge la guvernare, în urma unor alegeri anticipate, să fie obligaţi să le reintroducă.

Problema lui Boc este aceea că, îmbătat de succesul repurtat, s-a apucat să toarne tot felul de gogoşi despre creşteri de salarii chiar şi de 20% anul viitor. Are exact comportamentul croitaraşului cel viteaz, care după ce a omorât nişte muşte s-a crezut cel mai tare din lume. O ţine una şi bună că în 2011 va fi creştere economică de până la 2%, fiindcă aşa au spus Comisia Europeană şi FMI. Este imposibil ca Boc să nu ştie că acele creşteri salariale nu vor putea fi realizate, iar impactul minciunii repetate va fi devastator pentru partid.Din naivitate, incompetenţă, prostie, spuneţi cum vreţi, Boc dă apă la moară opoziţiei, în dauna propriului partid. Nimeni nu îl obliga să facă acum aceste promisiuni, total aiurea, din moment ce toţi analiştii economici spun că nici vorbă de creştere anul viitor. Premierul, însă nu îi crede pe ei, ci ia drept literă de evanghelie spusele FMI, ale cărui prognoze privind România s-au dovedit de fiecare dată eronate.

simion.todoca@informmedia.ro

Premiile de fidelitate JA

Invitat special al tragerii la sorţi a fost Alexandru Marconescu, director general CET Hidrocarburi.

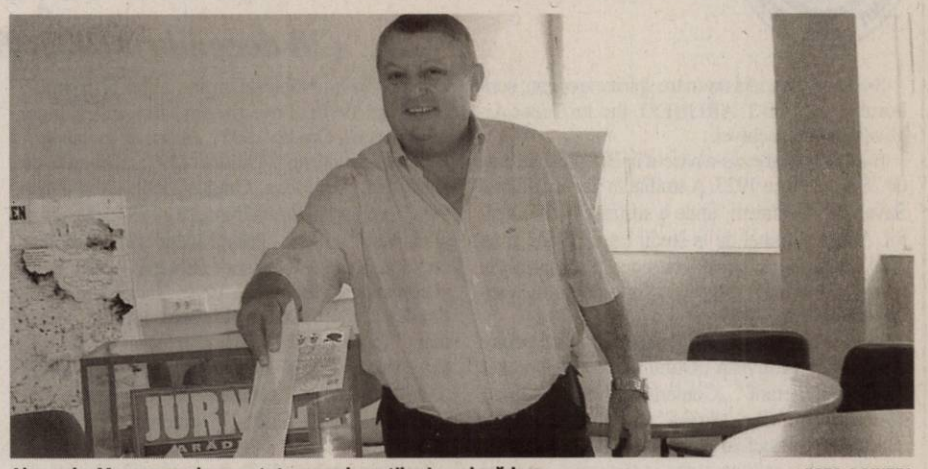

Alexandru Marconescu le-a purtat noroc abonaţilor Jurnal arădean FOTO:A.PINTEA

ARAD. Concursul „Premiile de fidelitate Jurnal arădean" şi-a desemnat, ieri, câştigătorii din luna august. Numele acestora a fost stabilit prin tragere la sorţi de către domnul Alexandru Marconescu, director general al CET Hidrocarburi. Iată şi numele celor zece cititori norocoşi, în ordinea extragerii plicurilor câştigătoare:

1. Sărăndan Macrina, localitatea Vladimirescu, str. Progresul, nr. 11;
2. Sfăt Viorica, localitatea Baiemei, nr. 8A;
3. Berceni Ioan, comuna Şicula, nr. 308;
4. Blaj Moise, oraşul Curtici, str. Vlad Ţepeş, nr. 91;
5. Ardelean Ana, str. Dreptăţii, nr. 6;
6. Cioaia Cornel, comuna Fântânele, nr. 314;
7. Tulcan Moisă, str. Păltiniş, nr. 16/1;
8. Seghedi Dimitrie, str. D.I. Raţiu, nr. 12;
9. Florea Gavrilă, str. Călăraşilor, bl. Z30, ap. 8;
10. Stoica Petru, str. Alexandru Odobescu, nr. 2.

Câştigătorii „Premiilor de fidelitate" sunt aşteptaţi luni, 30 august 2010, ora 11.00, la sediul redacţiei (strada Poeţului nr. 1C, pavilion 36 - zona UTA). Ei vor fi recompensaţi cu câte 150 lei fiecare.

Ridicarea premiului se va face pe baza buletinului/cărţii de identitate şi a chitanţei-abonament. **JA-A.P.**

Executare silită la Primăria Târnova

ARAD. Vasile Pop susţine că lucrurile au fost în aşa fel aranjate încât licitaţia să fie câştigată fără probleme de oameni ai primarului. „Am citit acest afiş la avizierul primăriei Târnova. Nici primarul, nici secretarul, nici juristul comunei, nici tehnicianul constructor „nu au ştiut" despre ce imobile este vorba. Cel puţin aşa au declarat persoanelor care i-au întrebat. Din informaţiile care mi-au parvenit, de cumpărarea acestor terenuri sunt interesaţi direct oameni apropiaţi ai primarului. Sunt aceleaşi persoane cărora Consiliul Local nu le-a aprobat vânzarea terenurilor, respectiv spaţiilor comerciale de pe unul dintre ele.

Astfel, cetăţenii din Târnova au ajuns să plătească pentru introducerea apei la Căsoaia, iar apropiaţii primarului vor putea intra în posesia bunurilor comunei", a conchis Vasile Pop. Cât despre primar, am încercat fără succes să-l contactăm telefonic, pentru a afla şi punctul său de vedere.

JA-S.T.

Admiterea de toamnă la UAV prelungită

ARAD. Admiterea de toamnă la universitatea arădeană „Aurel Vlaicu" din Arad a fost prelungită deoarece sesiunea de bacalaureat se suprapune parţial cu perioada de înscriere la universitate. Astfel cei care doresc să se înscrie la masterat sau la studii de licenţă o pot face în perioada 1-26 septembrie(până la ora 14.00). Programul de înscrieri este zilnic între orele 09-18, mai puţin sâmbătă şi duminica când e program scurt, până la ora 14.00. Pentru cei care doresc să urmeze cursurile de master, indiferent de specializare, trebuie să se prezinte la interviu în data de 26 septembrie, începând cu orele 14.00. Anul acesta absolvenţii de studii superioare au la dispoziţie 410 locuri bugetare pentru master. Cei care vor fi admişi fără plată vor rămâne bugetari pe întreaga perioada a celor doi ani de studii. Pentru mai multe informaţii, legate de actele necesare la înscriere pot fi consultate pe site-ul universităţii: www.uav.ro. **JA-M.A.**

Baruţu T. Arghezi, omagiat de UVVG

Scriitorul, eseistul şi poetul Baruţu T. Arghezi, s-a stins din viaţă, miercuri, 25 august, la venerabila vârstă de 84 de ani.

Familia Arghezi: Baruţu (stânga) şi Doina (dreapta) FOTO:D.A.

ARAD. Conferinţa de presă de ieri a Senatului Universităţii de Vest „V. Goldiş", a început cu un moment de reculegere în memoria scriitorului Baruţu T. Arghezi. Prof. univ. dr. Aurel Ardelean, rectorul UVVG, a declarat că, în ultimele luni de viaţă, Baruţu T. Arghezi s-a aflat în grija Universităţii „V. Goldiş", fiind internat într-un sanatoriu de specialitate, unde a beneficiat de toată asistenţa medicală. De asemenea a evocat, într-o notă, câteva momente din viaţa şi activitatea poetului, ziaristului şi scriitorului Baruţu T. Arghezi. În semn de înaltă preţuire faţă de scriitorul Baruţu T. Arghezi, Universitatea „V. Goldiş" organizează, vineri, 27 august, ora 11, la Centrul de Cercetare a Literaturii Arghezine (P-ţa Catedralei, Nr. 9), o adunare comemorativă, unde vor participa cadre didactice universitare, poeţi, scriitori, reprezentanţi ai administraţiei locale şi centrale. Sâmbătă 28 august, între orele 9-12, arădenii pot aduce un ultim omagiu distinsului scriitor Baruţu T. Arghezi. Corpul neînsufleţit va fi depus în Aula Ştefan Cicio Pop (B-dul Revoluţiei, nr. 94 - 96), urmând ca, la orele 13, să se desfăşoare ceremonia de înmormântare la Cimitirul Pomenirea.

JA - V.F.

Gală de Operă în aer liber

ARAD. Gala de Operă „Open Air" Coruri şi Arii Celebre din Opere, va avea loc, în acest an, în data de 5 septembrie. Evenimentul este organizat de Filarmonica de Stat din Arad, Consiliul Judeţean Arad, Centrul Cultural Judeţean Arad, Asociaţia Culturală Musikforum Europa. Ana Maria Dumitrean, directorul centrului Cultural Judeţean, a subliniat că evenimentul va avea loc începând cu ora 20.00 în Parcul Reconcilierii, iar în cazul în care vremea este nefavorabilă, concertul se va ţine la Palatul Cultural. Dirijor este Wolfgang Gröhs, iar solişti: Carmen Gurban şi Krum Galabov. Dirijorul corului este Robert Daniel Rădoiaş, iar moderatori: Angela Varjasi şi Zoltan Lovas. Evenimentul va fi susţinut de Orchestra şi Corul Filarmonicii de Stat din Arad. **JA - S.B.**

Reduceri la Inspectoratul Şcolar Judeţean

Se pierde un post de inspector şcolar general adjunct şi mai multe posturi din sectorul administrativ.

ARAD. Anunţate de ministrul Funeriu în urmă cu ceva vreme, reducerile la nivelul inspectoratelor judeţene au fost comunicate miercuri seara, la nivelul judeţelor.

La nivelul Inspectoratului Şcolar Judeţean Arad, conform declaraţiilor inspectorului şcolar general, Mirela Aldescu, s-au pierdut 6 posturi nedidactice (personalul administrativ), cel mai afectat compartiment şi un inspector şcolar general adjunct. E vorba de Minodora Marinescu, care va pierde postul din conducerea inspectoratului, dar probabil va rămâne în cadrul instituţiei pe un post de inspector.

Conform organigramei noi, la IŞJ Arad vor fi 10 posturi nedidactice şi 22 de posturi didactice (inspectori). Printre aceştia din urmă fost înfiinţat şi un nou post, cel de inspector pentru mentori, conform noii legi a educaţiei care prevede profesori mentori pentru primii ani la catedră ai debutanţilor.

Dora Marinescu îşi pierde funcţia din conducerea IŞJ FOTO:FAN

Reducerile au afectat şi Casa Corpului Didactic, unde, conform declaraţiilor directorului Larisa Chiţu, vor rămâne doar opt persoane, iar cei care vor fi obligaţi să plece sunt tot din sectorul administrativ, unde s-au pierdut trei posturi şi jumătate. **JA-M.A.**

ARAD ONLINE
www.aradon.ro

EVS NORMAN CONSULTING Anglia Filiala Arad
Recruteaza medici generalisti / chirurgi / urgente
pentru locuri de munca in Marea Britanie
CV-urile se trimit la e-mail: evsnormanconsulting@rdsar.ro
sau fax: 0257 228 824
Informatii suplimentare la tel: 0357 439 400
(H-328050)

JURNAL ARĂDEAN

In Memoriam

Baruțu T. Arghezi

(28 decembrie1925, Bucureşti – 25 august 2010, Arad)

S-a stins din viață un mare spirit european, scriitorul BARUȚU T. ARGHEZI, fiul lui Tudor Arghezi și al Paraschivei.

Baruțu T. Arghezi s-a născut în București la data de 28 decembrie 1925. A studiat la liceul „Sfântul Sava" din București, unde a susținut bacalaureatul. A fost eliminat de la studii universitare, fiind „fiul lui Arghezi" considerat poet al „putrefacției poeziei", ostracizat de prima formulă politică socio-comunistă.

În anul 1940, Baruțu T. Arghezi, publică pentru prima oară în revista „Duminica". Colaborează la „Gazeta literară", „Contemporanul", „Steaua", „Tribuna", din Cluj, „Argeș" și „Albina".

Subiectul principal al scrierilor sale era satul, sătenii, arta și cultura autentic țărănească, ceea ce impunea deplasări în țară, zile întregi pentru documentare. În anul 1943, la vârsta de 17 ani, tânărul Baruțu avea să-l viziteze pe tatăl său, Tudor Arghezi, în „Lagărul de internați politic" de la Târgu - Jiu, fapt descris de Baruțu T. Arghezi, în volumul său „Dincolo de zare".

În anul 1974, Baruțu T. Arghezi pleacă în Elveția pentru tratamentul medical prelungit al fiului său. Trăind o mare pare a vieții sale la Lausanne, Elveția, în spiritul cultural francez, Baruțu T. Arghezi a devenit prin cărțile sale și printr-o susținută activitate publicistică, un ambasador respectat al culturii române in Europa.

După 1990, familia Doina și Baruțu T. Arghezi revine deseori în țară, continuând să publice importante volume de istorie literară, publicistică și poezie. A petrecut anii senectuții, la Arad, în ambianța academică a Universității de Vest „Vasile Goldiș" pentru a întemeia, împreună soția sa Doina – Melania Arghezi, cu Rectorul Universității și Academia Română, Centrul de Cercetare a Literaturii Argheziene (21 mai 2009). Centrul cuprinde importante donații de documente și manuscrise inedite aparținând lui Tudor Arghezi, făcute de Baruțu T. Arghezi, Universității de Vest „Vasile Goldiș" din Arad.

De asemenea, în cadrul Complexului „Zărandul" al Universității de Vest „Vasile Goldiș" este deschis pentru public Muzeul de Artă „Doina și Baruțu Arghezi".

Opera literară a lui Baruțu T. Arghezi cuprinde peste 20 de volume, din care: „Veniți la joc", București 1960; „Ghici?", București 1963; „Familia mea", București 1967; „Pași prin lume", EPL, București 1967; „Nopți de argint, nopți de martie", București 1970; „Povestiri din Mărțișor", Editura „Eminescu", Oradea 1995; „Întârzieri în noapte", Editura „Anotimp", Oradea 1997; „Dincolo de zare", Ed. Abaddova, Oradea 1998; „Vers-a-travers" (versuri în limba franceză), 1997; „Drumuri și răspântii", 1998; „Pomul vieții" (în colaborare cu soția, Doina), Lausanne, Elveția 1999; „Note și comentarii", București 1999; „Înaintea uitării", Oradea 2000; „Duhovnicească. Psalmi. Testament" (comentarii), 2001; „Vorbiri, convorbiri", Ed. „Vasile Goldiș" University Press Arad 2003; „Zâmbet și bocet", Oradea 2004; „Prezențe literare" Ed. „Vasile Goldiș" University Press Arad 2007.

Îngrijește volumul „Tudor Arghezi" - Anii tăcerii (cu manuscrise inedite, păstrate în Centrul de Cercetare al Literaturii Argheziene), Ed. „Vasile Goldiș" University Press Arad, 2010.

Din inițiativa sa, proiectul cultural al familiei Doina și Baruțu T. Arghezi, în colaborare cu Universitatea de Vest „Vasile Goldiș" din Arad s-a materializat prin donația a peste 1000 de volume în limba română și franceză Bibliotecii Universitare „Tudor Arghezi" și a 680 de obiecte de artă, care sunt expuse în Colecția de Artă Doina și Baruțu T. Arghezi, devenit Centrul muzeistic, sub patronajul Universității de Vest „Vasile Goldiș" din Arad.

Prozator de o mare finețe stilistică în scrierea unor cărți apreciate de critica literară, poet, în a cărui creație lirică descoperim frumusețea tainică a unor idei percepute direct cu sufletul, ziarist cu o remarcabilă intuiție a esențialului din evenimentele comentate, cu deosebire a celor ce au influențat destinul României și memorialist înzestrat cu har de bun povestitor, Baruțu T. Arghezi este atent în rostirea cuvintelor păstrând acea atmosferă arghezian prețuită în literatura română.

Prin calitatea scrisului său și pentru promovarea literaturii române în spațiul cultural european, ca român stabilit în Elveția, unde a publicat, pe lângă cărțile de proză și poezie, o seamă de articole în presa literară de limbă franceză prin care și-a manifestat iubirea de neam, de țară, atitudini de revoltă, și, în același timp, de speranță pentru o Românie mai unită, mai solidară, mai prosperă. Baruțu T. Arghezi rămâne un scriitor european în cel mai deplin înțeles al culturii universale din care și literatura română face parte.

Prof. univ. dr. Aurel Ardelean îi înmânează lui BARUȚU T. ARGHEZI diploma de Doctor Honoris Causa

Omul Baruțu T. Arghezi nu a fost ocolit de evenimente dramatice ale existenței sale, nici de invidia marcată de indiferență a unor „apropiați", dar profunzimea gândurilor sale și căldura cuvintelor rostite cu înțelepciune, sprijinit de omniprezența soției sale, Doina Arghezi, împreună au știut să înfrunte vitregia unor vremuri potrivnice, continuând cu răbdare să-și clădească împreună un prestigiu remarcabil în cultura română.

Prin universul arghezian creat la Universitatea de Vest „Vasile Goldiș", Aradul a devenit cel mai important centru de Cercetare științifică a operei argheziene din vestul țării.

În anul 1999, Baruțu T. Arghezi a obținut diploma concursului literar „Poèsiades" cu „Mențiunea specială" decernată de „Institut Académique de Paris".

„Întregul nostru proiect cultural" - avea să afirme, într-un interviu, Baruțu T. Arghezi, constituie în același timp, un omagiu adus geniului creator al lui Tudor Arghezi, respectându-i și în acest fel „Testamentul literar".

Senatul Universității de Vest „Vasile Goldiș" din Arad i-a acordat, în anul 2009, Premiul „Mihai Eminescu" – pentru întreaga sa activitate literară, iar la Editura „Vasile Goldiș" University Press s-a publicat volumul „Baruțu T. Arghezi, un spirit european". În semn de prețuire a operei literare a scriitorului Baruțu T. Arghezi, Senatul Universității i-a acordat la 28 decembrie 2009, la împlinirea onorabilei vârste de 84 de ani, titlul de Doctor Honoris Causa al Universității de Vest „Vasile Goldiș" din Arad, cea mai înaltă distincție academică acordată conform Magna Carta Universitatum de la Bologna.

Prin trecerea în eternitate a scriitorului Baruțu T. Arghezi, Literatura Română pierde pe cel mai fidel expert al operei lui Tudor Arghezi, iar Universitatea de Vest „Vasile Goldiș" din Arad un mare cărturar și un prieten de mare caracter a cărui generozitate o vom păstra vie, mereu în sufletele noastre. Îi vom păstra vie memoria prin a-i respecta întreaga operă și devotamentul închinat literaturii.

Prof. univ. dr. Aurel ARDELEAN
Rectorul Universității de Vest „Vasile Goldiș" din Arad

Inaugurarea Parcului Tudor Arghezi

S-a stins din viață, la Arad, miercuri, 25 august 2010, scriitorul Baruțu T. Arghezi (pseudonimul literar al lui Iosif Theodorescu, fiu al marelui poet Tudor Arghezi).

Baruțu T. Arghezi a urmat studii liceale la București și a fost absolvent al Institutului de Cultură Fizică (1948-1952). A fost arestat și deținut politic, fără proces, la Jilava între 1948 și 1949. A lucrat în învățământ ca profesor de educație fizică, apoi redactor la Editura de Stat și la revistele „Argeș" și „Albina". În 1974 se stabilește în Elveția lucrând ca specialist în bioenergetică. A debutat editorial cu volumul de proză scurtă „Veniți la joc" (1955), urmat de alte cărți de literatură pentru copii. După 1989 publică, la întoarcerea acasă, în patrie, mai multe cărți: „Povestiri din Mărțișor" (1995), „Drumuri și răspântii" (1998). „Pomul vieții" (1999), „Vorbiri-convorbiri argheziene" (2003). A înființat la Arad Fundația de Artă și Cultură „Doina și Baruțu T. Arghezi" (2000) cu o importantă și valoroasă donație de cărți, manuscrise și obiecte de artă din biblioteca familiei, inclusiv a lui Tudor Arghezi. În anul 2007 Baruțu T. Arghezi a intrat în Uniunea Scriitorilor, Filiala din Arad, locul de reședință, în ultimii ani, al scriitorului.

Donațiile sale de carte rară, manuscrise argheziene, opere și colecții de artă, făcute Universității de Vest „Vasile Goldiș" și Centrului de Studii Literare Argheziene i-au adus admirația și recunoștința scriitorilor arădeni, artiștilor, profesorilor, tuturor iubitorilor de frumos din municipiul nostru. Deși bolnav în ultimii săi ani, prezența fizică a lui Baruțu T. Arghezi și a doamnei Doina Arghezi la întâlniri și momente culturale a constituit, de fiecare dată, un moment discret de bucurie și atmosferă intelectuală elevată.

Uniunea Scriitorilor din România, Filiala din Arad, pierde, prin dispariția lui Baruțu T: Arghezi, nu doar un venerabil și important coleg, ci și un simbol al valorilor nostre literare înalte.

Vasile Dan, Președintele
Filialei din Arad a Uniunii
Scriitorilor din România

Suntem profund întristați de plecarea la cele veșnice a lui Baruțu Arghezi, cu care am avut momente deosebite de comunicare intelectuală.

Urma să vină la Chișinău la lansarea volumului de poezii inedite ale lui Tudor Arghezi. Invitația rămâne valabilă pentru doamna Doina căreia îi transmitem sincere condoleanțe.

Vom păstra cu sfințenie amintirea marelui dispărut, care a făcut atât de mult pentru valorificarea și dreapta cinstire a personalității și operei autorului „Cuvintelor potrivite" și pentru angajarea noastră în dialogul valoric european.

Deplângem dispariția sa.

Dumnezeu să-l odihnească în pace.

Acad. Mihai Cimpoi

Aflu că ne-a părăsit Baruțiu Arghezi, personaj memorabil, alături de sora lui, Mitzura, din narațiunile lui Arghezi. L-am cunoscut acum doi ani, la Arad, unde se retrăsese, după ce a trăit multă vreme în străinătate. Conducea, împreună cu soția sa, Centrul de Studii Argheziene, creat de „Universitatea Goldiș" și coordonat, științific, de Secția de Filologie-Literatură a Academiei Române. M-am bucurat că Transilvania îl primește, astfel, pe Arghezi și îi cultivă memoria printr-un centru de studii însoțit de un muzeu cu documente argheziene, unele inedite. M-am bucurat și mai mult când am descoperit că fiul poetului s-a asociat acestui proiect intelectual atât de important pentru cultura română. Sunt nespus de trist, azi, să aflu că el părăsește această lume în care geniul poetic al tatălui său a strălucit aproape un secol. Fie ca fiul să-și regăsească, acolo sus, liniștea lângă tatăl său pe care, judecând după scrierile sale, l-a iubit enorm. Dumnezeu să-l primească însoțit de melancoliile spiritului nostru.

Acad. Eugen Simion

Acțiuni comemorative BARUȚU T. ARGHEZI

Vineri 27.08.2010, ora 11,00
● Centrul de cercetare a literaturii Argheziene (P-ța Catedralei, Nr. 9). ADUNAREA COMEMORATIVĂ A SENATULUI UNIVERSITAR.

Sâmbătă 28.08.2010, orele 9,00 - 12,00
● Arădenii pot aduce un ultim omagiu distinsului scriitor. Corpul neînsuflețit va fi depus în Aula Ștefan Cicio Pop (B-dul Revoluției, Nr. 94 – 96).

Prezențe literare a scriitorului Baruțu T. Arghezi

(H-827883)

Indicatoare ilizibile Ortografiere corectă Ortografiere incorectă
FOTO: DORIN OCNERIU

Indicatoare „invizibile", altele derutante

LIPOVA. N-ar fi rău ca autoritatea rutieră să-și aplece privirea și asupra indicatoarelor și bornelor kilometrice de pe drumurile județului. Unele au devenit în timp complet ilizibile, precum cele din foto 1, de pe Drumul județean 691 Lipova-Timișoara, altele conțin informații contradictorii, precum cele din foto 2 și 3, care indică localitatea Odvoș.

JA-D.O.

185

de mii de lei este hotărât să plătească Consiliul Local Hășmaș pentru a reabilita căminul cultural. Banii vor proveni de la Consiliul Județean Arad, iar din momentul adjudecării contractului de achiziții publice nu se va mai accepta o ajustare a prețului aferent lucrării. Lucrarea de reabilitare este prevăzută să se desfășoare pe o perioadă de maxim șase luni.

Cu un an în urmă, cu mic, cu mare, la sărbătoare FOTO: FAN

Trei zile de sărbătoare pentru Sântana

SÂNTANA. De vineri 3 septembrie și până duminică, 5 septembrie, locuitorii Sântanei vor sărbători „Zilele orașului". Trei zile pline de evenimente culturale, de variate prilejuri de relaxare și de distracție. Organizatorii, Primăria orașului Sântana și Asociația Culturală „Busuiocul", au inclus în program spectacole, jocuri și concursuri, expoziții și „Festivalul minorităților".

La festival, în Marianske Lazne

Ansamblul folcloric „Spicul" din Olari va participa, între 16-19 septembrie, la un festival în Cehia.

Artiștii din Marianske Lazne și Olari au fost aplaudați la Moneasa FOTO: V.F.

OLARI. O prezență deosebită la Festivalul de la Moneasa a constituit-o Ansamblul folcloric din Marianske Lazne - Cehia. După cum am aflat, se numește „Folklorini Sanbor Marianek", este membru al Asociației folclorice din Cehia și are în program cântece și dansuri populare din zona folclorică cunoscută sub denumirea Chodsko din jurul orașului Domažlice, regiunea Moravia. Ansamblul ceh cuprinde circa 40 membri din toate categoriile de vârstă, cei mai mici numindu-se „Moly Marionek", are orchestră proprie de amatori cu cimpoi, clarinet, vioară, contrabas și vozembuk, toți fiind îmbrăcați în costume populare specifice zonei Chodsko.

> „Avem o colaborare bună cu cehii și am dorit să-și prezinte programul la festival
>
> ANA MARIA DUMITREAN

Toamna în Marianske

Începând din 2004, organizează în fiecare an, în luna septembrie, festivalul internațional de folclor „Marianski Podzim", în traducere „Toamna în Marianske", festival la care, în acest an, va participa și ansamblul de cântece și dansuri populare „Spicul" din comuna Olari. Ceea ce explică și calitatea de gazdă a formației arădene și invitația la festivalul de la poalele Codrului Moma. Colaborarea dintre Asociația folclorică din Cehia, denumită Fos Česka Republika, din care face parte și ansamblul din Marianske Lazne, și Centrul Cultural Județean, organizator al Festivalului de la Moneasa, este realizată prin sprijinul Asociației Românilor din Cehia al cărui președinte e ing. Nicolae Dedulea, originar din județul Arad.

Program special la Praga

Festivalul de la Marianske Lazne va avea loc în periada 16-19 septembrie, dar în ultima zi, duminică 19 septembrie, ansamblul „Spicul" din Olari se va deplasa la Praga unde, în Parcul Kinski, lângă Muzeul Etnografic al capitalei cehe, parc în care este amplasată și Biserica Ortodoxă română, va susține un program de cântece și dansuri populare românești la întâlnirea tuturor românilor din Cehia, întâlnire organizată de Asociația românilor din Cehia în colaborare cu Ambasada Română din Cehia și Centrul Cultural Român din Praga.

La întâlnire va participa și președintele Asociației folclorice din Praga, dl. Zdenek Pšenica și Mitropolitul Primat al Bisericii Ortodoxe a Cehiei și Slovaciei, Prea Fericirea Sa Arhiepiscopul de Praga, Kryštoff.

JA -V.F.

Zilele orașului Nădlac

NĂDLAC. Zilele Orașului Nădlac vor fi sărbătorite în acest sfârșit de săptămână, organizatorii (Consiliul Județean Arad, Primăria și Casa de Cultură Nădlac) pregătind o serie de evenimente. Sâmbătă, 28 august, la Casa de Cultură va avea loc o ceremonie de înfrățire a orașului Nădlac cu orașul Novybidzov - Cehia și vor fi decernate premiile aniversare cuplurilor care aniversează 50 de ani de căsătorie.

la ora 18.00, în centrul civic va începe un spectacol cu Fanfara din Nădlac, formații de dansuri din județul Arad, grupa de dans a Centrului Cultural Banat-JA, formații de majorete și dans sportiv. Invitați speciali sunt Corul Mixt din Brezna - Slovacia și Ansamblul Maghiar din Mako - Ungaria, "Junii Nădlacului" și solistele Malvina Nagy și Cornelia Căpraru Roman. Evenimentul este prezentat de actorul Zoltan Lovas. Seara se va încheia cu un recital extraordinar Mandinga.

Duminică, 29 august în centrul civic, pe scena în aer liber, la ora 18.00 este programat un spectacol cu marionete susținut de Teatrul de Marionete Arad. La ora 19.00 va avea loc un recital de muzică pop cu Paula, laureată a Festivalului de la Mamaia, iar la ora 19.30 participanții sunt invitați la Bal în aer liber cu solistul vocal Sidor Mihai.

JA - S.B.

Valorificarea tradițiilor

HĂȘMAȘ. O delegație a Universității de Vest „Vasile Goldiș" Arad va participa duminică, 29 august, la invitația primarului comunei Hășmaș, Cornel Popa, masterand al Universității arădene, la Festivalul „Promovarea și valorificarea culturii tradiționale codrenești", de la Urvișu de Beliu din comuna Hășmaș.

JA-V.F.

Mândru-i portul codrenesc FOTO: FAN

Ilustrația de carte, o nouă provocare

BATA. Comuna arădeană Bata este, în această perioadă, din nou, gazda unei tabere de creație internaționale. De data aceasta Biblioteca Județeană Arad organizează, din 24 august până în 2 septembrie 2010, cea de-a doua ediție a taberei de ilustrație de carte „Animaliter". Succesul ediției din 2008 i-a determinat pe organizatori să realizeze o noua ediție anul acesta. Acțiunea se adresează cu precădere tinerilor din învățământul artistic superior, cu vârste cuprinse între 18 și 22 de ani. Obiectivul taberei este de a promova ilustrația de carte și de a permite tinerilor artiști să-și dezvolte aptitudini specifice acestui domeniu, într-un mediu multicultural. Pentru coordonarea atelierului de creație, invitat este artistul profesionist Livia Coloji. Au fost selectați participanți din mai multe țări - Franța, Cehia, Polonia și România. Din Arad, participă Anamaria Cozac și Alina Tiuge - Liceul de Artă „Sabin Drăgoi".

JA-M.A.

Ediția din 2008, un succes FOTO: FAN

Primarul Petru Antal se mândrește cu pita de Pecica FOTO: FAN

Pita și tradițiile pecicane, în Franța

PECICA. Miercuri, seara, a plecat din Pecica autocarul delegației orașului care va vizita localitatea franceză Plumeliau, situată în regiunea Bretagne, în apropiere de orașul Nantes, în partea de nord a Franței. 14 dansatori ai Ansamblului Păstrătorii Tradiției, 8 muzicieni din orchestra Casei de Cultură, 8 dansatori ai Ansamblului Búzavirág și 8 ai Ansamblului Romaflores vor prezenta două spectacole, sâmbătă și duminică, publicului francez în cadrul programului de zilele localității. Delegația orașului este condusă de primarul Petru Antal, alături de prof. Alin Sfăt, directorul Casei de Cultură, dr. ing. Marinela Petran, șefa Serviciului Agricol al Primăriei, prof. Doru Petescu, cetățean de onoare al orașului și „sufletul" ansamblului românesc și Bartok András, președintele Asociației Búzavirág.

S-au făcut cunoscuți

Cu ocazia vizitei se va promova și brandul orașului, pita de Pecica, devenită de curând marcă înregistrată. Pentru o mai bună prezentare a orașului, s-au realizat și materiale promoționale în limbile română, maghiară și franceză. Grupul instrumental al localității franceze a fost prezent duminică la Pecica, contribuind la programul artistic din ultima zi a Praznicului de Pită Nouă. Reamintim că o delegație pecicană asemănătoare a participat la manifestările organizate la Bruxelles, de Ziua Europei, la invitația localității cu care Pecica este înfrățită de două decenii, Woluwe-Saint-Pierre.

JA-P.S.

O amintire din vacanța mare

Peste 1.500 de elevi, atât din țară cât și din străinătate (Ungaria, Scoția), au petrecut în Tabăra de la Moneasa.

MONEASA. Au mai rămas doar câteva săptămâni din vacanța mare și zilele frumoase din vară vor rămâne amintire. Cu siguranță că pentru mulți copii care au avut șansa să petreacă în Tabăra de la Moneasa acest loc va fi un reper. Între aceștia se află și cei peste 100 de elevi din județele Dâmbovița, Timiș, Iași și Vâlcea pe care i-am găsit, zilele trecute, în tabăra de la poale de Codru.

Cel mai numeros grup a venit de la Școala „I. Al. Brătescu Voinești" Târgoviste (jud. Dâmbovița), însoțit de patru profesoare care ne-au povestit despre drumul lung făcut de acasă dar și de frumusețile descoperite aici.

Zile de neuitat

„Elevii din Târgoviște au petrecut o săptămână de neuitat în această tabără" , spune prof. Mihăilescu Ana. „Ne-am bucurat de priveliști minunate, aer curat, soare, timp frunos, apă și cazare bună", adaugă prof. Niculae Mariana. „Am organizat drumeții, excursii, vizite, pentru a cunoaște cât mai bine aceste locuri", o completează prof. Popescu Georgeta. „Foarte bine ne-am simțit în tabără - încearcă să concluzioneze prof. Iancu Aglăița. Mulțumim echipei d-lui Petrică

> Plecăm cu amintiri frumoase și cu speranța că vom reveni
>
> IANCU AGLĂIȚA

pentru condițiile asigurate, pentru mâncarea gustoasă și proaspătă, pentru apa caldă din fiecare zi".

O tabără gospodărită

Profesoarele din Târgoviște ne-au mai spus că copiilor le-au plăcut foarte mult terenul de fotbal cu gazon sintetic, spațiile de joacă, piscina dar și căsuțele, renovate proaspăt și bine gospodărite.

„Și în acest an, cu ajutorul vicepreședintelui CJA, Cristian Drăgan, și a directorului Direcției Județene de Tineret, Raul Pașcalău, am reușit să facem mai multe lucrări de renovare și modernizare în tabără - ne explică administratorul Petru Toader.

Aceasta se vede și în aprecierea condițiilor pe care oferim de către cei care ne vizitează"

Masa bună și pe săturate, o prioritate în Tabăra Moneasa FOTO: FAN

→ CA LA MAMA ACASĂ

În ziua documentării noastre am ajuns în tabără pe la ora mesei. Așa am aflat de la copii că au mâncat: supă gulaș; pulpe de pui înăbușite cu pilaf de orez și salată de varză; prăjitură. Și ne-au mai spus că au mâncat pe cinste și toate au fost gustoase.

Nu avea permis FOTO: JA

La volan, fără permis de conducere

TISA NOUĂ. Agenții din cadrul Poliției Rutiere l-au depistat în trafic pe Sorin Mihai S., de 21 de ani, din localitatea Tisa Nouă. Acesta conducea un autoturism Dacia 1310 fără a poseda permis de conducere. Oamenii legii i-au întocmit dosar de cercetare penală sub aspectul săvârșirii infracțiunii de conducere a unui autovehicul pe drumurile publice fără a poseda permis de conducere. **JA-A.G.**

2,8

milioane de țigări au confiscat polițiștii arădeni din luna mai și până în prezent, în urma acțiunilor pentru prevenirea contrabandei cu țigări. Dintre acestea, 320.000 de țigări au fost depistate de către polițiștii de la ordine publică. Totodată, au fost înregistrate 21 de dosare penale pentru săvârșirea infracțiunilor de evaziune fiscală și contrabandă. **JA-A.G.**

Peste o mie de pachete de țigări fără timbru

ARAD. Polițiștii continuă acțiunea de combatere a contrabandei cu țigări. Marinica H., (49 ani), a fost depistată în timp ce încerca să vândă peste șase sute de pachete de țigări netimbrate și s-a ales cu dosar penal. Pe strada Făt Frumos a fost prinsă Maria C., (77 ani), din Brașov, care avea asupra ei 500 de pachete de țigări de contrabandă. Amendată cu 1.000 de lei. **JA-A.G.**

Polițiștii au confiscat țigările FOTO: JA

Zeci de amenzi aplicate de oamenii legii

ARAD. Agenții de poliție rutieră au aplicat 120 de sancțiuni contravenționale pentru încălcarea regulilor de circulație, în valoare de 11.500 de lei, au aplicat 109 de puncte de penalizare, au reținut 12 permise de conducere și șase certificate de înmatriculare. Agenții de ordine publică au dat 15 amenzi în valoare de 7.900 de lei, au aplanat șase conflicte și au controlat 14 sisteme de pază. **JA-A.G.**

O bătrână de 78 de ani, jefuită de mai mulți doljeni

SECUSIGIU. O femeie de 78 de ani din Satu Mare, comuna Secusigiu, a fost victima unui furt în urma căruia i-au dispărut o sumă mare de bani și mai multe bijuterii din aur. Bisorca B. a sunat la 112, anunțând că mai multe persoane necunoscute au intrat în casa ei și au jefuit-o. Polițiștii deplasați la fața locului au aflat că cinci persoane, toți țigani, au intrat în casa femeii pe ușa lăsată deschisă și i-au furat 4.500 de euro, 140 de dolari, 100 de lire sterline, o coroană dentară de 14 grame de aur, un inel de aur și o pereche de cercei. Imediat s-a pus în mișcare o acțiune pentru depistarea posibililor suspecți. Oamenii legii i-au prins pe Ionel N., de 39 de ani, Florența Z., de 37 de ani, Elena C., de 45 de ani și Grifina W., de 31 de ani, din județul Dolj, principalii suspecți în cazul acestui furt. Deocamdată nu a fost recuperat prejudiciul, iar oamenii legii continuă cercetările pentru identificarea tuturor persoanelor implicate în acest furt. **JA-A.G.**

Țiganii au furat bani și bijuterii FOTO: JA

Traficant condamnat la 15 ani

Bulgarul care transporta heroină în TIR-ul cu ajutoare pentru Haiti a fost condamnat de Tribunal.

Tribunalul Arad l-a condamnat pe bulgarul Dimitrov Ognion la 15 ani de închisoare pentru droguri FOTO: A.G.

ARAD. În luna februarie polițiștii de frontieră de la Vărșand au descoperit o cantitate record de heroină: peste 85 de kilograme de droguri erau ascunse într-un TIR bulgăresc. Potrivit documentelor de însoțire a mărfii, camionul transporta ajutoare pentru Haiti, stat care la vremea respectivă fusese lovit de cutremure puternice soldate cu zeci de mii de morți. DIICOT, Poliția și Poliția de Frontieră au coordonat operațiunea în urma căreia a fost înregistrată una dintre cele mai mari capturi de droguri la nivel național.

Ascunse în butelii

Cantitatea impresionantă de droguri era ascunsă în buteliile care acționează sistemul de frânare al camionului. TIR-ul avea ca destinație localitatea Anvers din Belgia. Încă de pe atunci șoferul bulgar Dimitrov Ognion susținea că nu știe nimic de proveniența drogurilor. Acesta le-a spus procurorilor că TIR-ul a fost reparat într-un atelier din Sofia cu câteva zile înainte de plecarea în cursă.

Condamnat la 15 ani

Judecătorii din cadrul Tribunalului Arad nu au aplecat urechea la declarațiile bulgarului. După un proces care a durat aproximativ șapte luni de zile, Dimitrov Ognion a fost condamnat la 15 ani de închisoare pentru trafic de droguri de mare risc. Avocatul bulgarului a declarat că sentința nu este corectă, deși traficantul a primit pedeapsa minimă. „Clientul meu nu a știut că drogurile se află în autovehiculul condus de el. Lipsește intenția și, prin prisma acestui fapt, cred că sentința ar fi trebuit să coboare sub minimul special", susține avocatul.

ALIN GHERASIM
alin.gherasim@informmedia.ro

APEL ȘI RECURS

După aflarea pedepsei, Dimitrov Ognion a făcut apel la Curtea de Apel Timișoara, dar acesta i-a fost respins pe motiv că este nefondat. Acum bulgarul a făcut recurs la Înalta Curte de Casație și Justiție, așteptând de la această instanță să îi rejudece dosarul.

A adormit cu ușa încuiată

ARAD. Detașamentul de Pompieri Arad a fost solicitat să intervină pe strada Tunarilor, unde două persoane, soț și soție, nu mai puteau intra în apartament. Copilul lor, un tânăr de 23 de ani înregistrat ca persoană cu handicap, nu a răspuns la ușă și nici la telefon. Pompierii au intrat pe balcon în locuința cu pricina. Odată ajunși înăuntru, pompierii au văzut că tânărul dormea și nu a auzit telefonul. **JA-A.G.**

A fost reținut de polițiști FOTO: JA

Tâlharul de la bijuterie, prins

ARAD. Cel de al doilea suspect în cazul tâlhăriei comise la o bijuterie din orașul Sebiș a fost reținut de către polițiștii de la Investigații Criminale. Remus M. are 25 de ani și este din Oradea. Tânărul a fost reținut pe bază de ordonanță pentru 24 de ore, iar în cursul zilei de joi a fost prezentat Parchetului de pe lângă Judecătoria Gurahonț, unde a fost emis un mandat de arestare pentru 29 de zile pentru săvârșirea infracțiunii de tâlhărie. În data de 26 octombrie 2009, două persoane cu fețele acoperite de măști au intrat într-o bijuterie din orașul Sebiș. Au lovit-o și au legat-o pe gestionara unității, după care au furat aproximativ 800 de grame de aur, în valoare de peste 63.000 de lei. Primul suspect a fost depistat și reținut de polițiști în luna martie a acestui an. **JA-A.G.**

Au încercat să își pună capăt zilelor

ARAD. Două persoane au încercat să se sinucidă în cursul zilei de miercuri, fiind salvate în ultimul moment de medicii de pe echipajele SMURD. Primul caz este cel al unui tânăr de 25 de ani. Bărbatul a băut mai multe medicamente pentru a-și pune capăt zilelor. Medicii de pe SMURD l-au găsit în stare de semiconștiență, dar au reușit stabilizarea lui, transportându-l ulterior la spital. A doua tentativă de suicid s-a petrecut la Nădlac. Un bărbat de 57 de ani, băut bine, a luat o cutie de medicamente pe care le-a înghițit. Și acesta a fost preluat de medici și transportat la Spitalul Județean. Cu toate acestea, o femeie de 79 de ani a fost cel mai grav caz. Mai mult, femeia a înghițit medicamentele din greșeală. Aceasta și-a încurcat tratamentul cu alt tip de medicamente. Echipajul SMURD a găsit-o deja în comă de gradul I/II, bătrâna fiind transportată la Urgențe. **JA-A.G.**

SMURD-ul i-a ținut în viață FOTO: AG

Polițistul arădean a fost arestat

Virgil Crișan a fost arestat pentru 29 de zile FOTO: FAN

TIMIȘOARA. Polițistul Virgil Crișan, din Pecica, a fost prezentat Curții de Apel Timișoara cu propunere de arestare preventivă. Procurorii DNA au emis miercuri seara o ordonanță de reținere pentru 24 de ore pentru săvârșirea infracțiunii de trafic de influență. Magistrații Curții de Apel Timișoara au admis cererea procurorilor și au eliberat un mandat de arestare preventivă pe o perioadă de 29 de zile. „Inculpatul Virgil Crișan a fost prezentat magistraților Curții de Apel Timișoara cu propunere de arestare preventivă sub acuzația de trafic de influență. El a fost reținut, miercuri seară, pe bază de ordonanță de reținere pentru 24 de ore emisă de procurorii DNA Timișoara", a declarat Denisa Botoca, purtătorul de cuvânt al Tribunalului Timiș.

A făcut recurs

În fața instanței Curții de Apel comisarul și-a recunoscut faptele pentru care a fost acuzat. Imediat cum a aflat că pe numele lui a fost eliberat un mandat de arestare preventivă, polițistul a făcut recurs. Recursul urmează să fie judecat la Înalta Curte de Casație și Justiție. Potrivit anchetatorilor, Ana Maria Niculae, concubina comisarului Virgil Crișan, va fi cercetată în stare de libertate. **JA-A.G.**

PUS PE LIBER

Potrivit informațiilor primite de la Inspectoratul de Poliție al Județului Arad, comisarul Virgil Crișan a fost suspendat din funcție, fiind pus la dispoziția inspectorului-șef.

Sport

„Vrem să reprezentăm cu cinste UVVG la mondialele universitare din Mongolia"

Adolf Ivanovici, manager Box club UVVG

3

pugiliști arădeni vor participa, în perioada 28 septembrie-7 octombrie, la Campionatele Mondiale Universitare din Mongolia. Este vorba despre Ștefan Caşlarov (cat. 48 Kg), Cristofor Alexandru (cat. 81 Kg) și Adrian Popuția (cat. 91 kg). Aceștia vor fi însoțiți de Adolf Ivanovici, antrenorul Box Club UVVG Arad.

Debut bun al MVT UAV în Cupa Mării Negre

BATUMI. Nimic nu anticipa finalul de infarct al partidei de debut pentru MVT UAV Arad în Cupa Mării Negre la rugby, după ce la pauză elevii lui Ovidiu Şerban conduceau cu 21-0. Numai că gruzinii de la Lokomotiv au revenit spectaculos, preluând conducerea. Filip a transformat o lovitură de pedeapsă în ultimul minut și a adus liniștea în tabăra noastră, scor final 30-28.

JA-D.S.

Lot subțire pentru jocul de la Pitești

UTA a încropit în grabă o echipă cu care trage nădejde să scoată un rezultat favorabil în prima etapă a Ligii a 2-a.

ARAD. „Bătrâna Doamnă" a primit un răgaz pentru a-și definitiva „trupa". Termenul fixat este de 9 septembrie, fiind mai mult decât binevenit în condițiile în care negocierile cu jucătorii, privind încheierea contractelor, nu au decurs așa cum și-ar fi dorit părțile, până la data menționată putând sosi unele completări respectiv întăriri. La această oră, sunt parafate actele cu Smaranda, Bodea - portari, Miheț, Pascariu, Neagu, Nădăban, Chindriș, Purece, Polgar, Ignea, Gâlcă, Suru, Țucudean, Capătă, Voiculeț și Pecarov. Actele au fost duse la Federație de directorul sportiv Adrian Onica. Au eșuat tratativele cu Lișvit, Dragalina, Mutulescu, Dancia, Tânc (a dispărut subit), Ghiță și Roman (după ce exista o înțelegere verbală). Pentru disputa de sâmbătă, cu FC Argeș, se încearcă adăugarea lui Mihuț (de la Poli Iași) pe lista fotbaliștilor aflați la dispoziția „principalului" Roli Nagy. Într-o situație specială sunt Drăgan (are nevoie de timp pentru a fi recuperat) și Bumbac (blocat de Finanțe pentru datoriile fostei societăți). Pe de altă parte, în ceea ce îl privește pe Calvin Tolmbaye, el va ajunge la Arad săptămâna viitoare, atunci semnând pentru gruparea alb-roșie.

Pocuca, regretat

„N-am crezut că vom rămâne fără Pocuca. Este o pierdere importantă pentru noi. Va fi greu să umplem golul ce îl lasă în apărare, nu prea avem variante și suntem nevoiți să improvizăm. Eu tot mai sper să îl convingem să se întoarcă, în prezent declarându-se indecis. Pregătit și concentrat, poate redeveni fundașul de fier ce îl știm", mărturisește antrenorul Nagy. În privința altor plecări, și Roman este regretat, dată fiind „atitudinea sa pozitivă". „Pe Mutulescu, însă, nu-l plângem. Ne-a părăsit fără să dea de veste, ar fi avut o datorie morală față de noi", adaugă tehnicianul.

ADRIAN HĂRȚĂU
adrian.hartau@informmedia.ro

Roli Nagy FOTO: A.H.

Se vânează puncte în Trivale

PITEȘTI. UTA face astăzi deplasarea în Trivale pentru disputa cu FC Argeș Pitești. Înaintea plecării, Roli Nagy (antrenor principal) ne-a acordat următoarea declarație: „Evident, nu mergem acolo să pierdem. Avem încredere că putem obține un rezultat pozitiv. Vrem victoria. Este greu de apreciat acum nivelul la care ne găsim. Pregătirile s-au desfășurat, din păcate, în salturi, a trebuit să ne acomodăm din mers la condițiile existente. Îmi propun să scot tot ce se poate scoate din băieții aflați sub comanda mea" **JA - A.H.**

PE DOLCE SPORT

Veste bună pentru microbiști. Partida FC Argeș - UTA va fi transmisă în direct de postul Dolce Sport -recepționat de abonații Romtelecom și Boom-, sâmbătă, cu începere de la ora 12. Vor arbitra Adrian Comănescu (Vâlcea), Radu Ghinguleac și Bogdan Gheorghe (București). Observatori sunt Alexandru Crișan și Nicolae Lupescu, ambii din Capitală.

„Alb-roșiii" vor să facă abstracție de probleme și să păsească cu dreptul FOTO: A.H.

Ne gândim doar la victorii

Antrenorul Abrudean nu are un obiectiv anume pentru Național Sebiș, dar vrea să câștige cât mai multe partide.

SEBIȘ. Una dintre echipele care se vor bate, mai mult ca sigur, pentru întâietatea seriei a V-a din liga a III-a este Național Sebiș. Deși primarul orașului, Gheorghe Feieș ar fi vrut direct în „B", încă din acest an, lucrurile s-au pus la punct și sebișenii vor evolua acolo unde le este locul.

Cu un lot valoros, Național se anunță una din favoritele seriei. Antrenorul Adrian Abrudean e mulțumit de ceea ce are sub mână, dar plusează: „Sunt mulțumit de lot, dar și așa aș mai vrea să aducem doi tineri, sub 21 de ani. Ei trebuie să aibă abecedarul fotbalului, nu concep să nu fi fost juniori la o echipă cunoscută. În rest, cred că ne-am pregătiti bine, așteptăm cu încredere noul campionat" - a spus Abrudean.

Despre obiectivul fixat de conducerea clubului, Adrian Abrudean a spus: „Sincer să fiu, obiectivul nostru este să câștigăm cât mai multe meciuri. Dacă ajungem la promovare, să fiți siguri că nu ne vom da la o parte".

Astăzi, de la ora 18, în runda inaugurală, Național Sebiș joacă la Becicherecul Mic, împotriva localnicilor de la Nova Mama Mia. Despre această dispută, antrenorul sebișenilor a declarat: „Va fi un joc greu, chiar dacă Mama Mia s-a reorganizat în ultima clipă. Cunosc tradiția acestei echipe, nu se predă niciodată. Am încredere în echipa mea și sper să debutăm cu dreptul în noul campionat".

Liga I, etapa 6, pe micul ecran

ARAD. Primul eșalon fotbalistic a ajuns la borna cu numărul 6. Iată programul jocurilor și al transmisiilor TV: Astăzi - Gaz Metan Mediaș - Rapid (ora 18, Digi Sport); Dinamo - U Cluj (20,30, Antena 1); Sâmbătă - Univ Craiova - Sportul (ora 19, GSP); CFR Cluj - Pandurii Tg. Jiu (ora 21,30, Digi Sport); Duminică - Oțelul Galați - FC Brașov (ora 18, GSP), Steaua - FC Timișoara (ora 20, Digi Sport); Unirea Urziceni - FC Vaslui (ora 22, Digi Sport); Luni - Gloria Bistrița - FCM Tg. Mureș (ora 20, GSP); Victoria Brănești - Astra Ploiești (ora 22, GSP). **JA-D.S.**

Cristofor Alexandru (în dreapta) vrea să urce pe podiumul mondialelor universitare FOTO: JA

Boxeri de „mondiale"

ARAD. Bronzul european universitar câștigat anul trecut, în Rusia, de „greul" Adrian Popuția îi dă dreptul lui Adolf Ivanovici, managerul Box Club UVVG să viseze frumos. De aici și până la dorința de a-și măsura forțele cu cei mai buni pugiliști din lume la mondialele universitare n-a mai fost decât un singur pas. Pe care îl va face în perioada 28 septembrie-7 octombrie, în Mongolia, alături de Ștefan Caşlarov (cat. 48 Kg), Cristofor Alexandru (cat. 81 kg) și Adrian Popuția (cat. 91 kg), cei trei reprezentanți ai clubului Box Club UVVG care vor reprezenta România la această competiție.

„Mă bucur de încrederea și susținerea rectorului Aurel Ardelean în tentativa de a mai scrie o pagină de istorie pentru boxul arădean. După medalia europeană universitară de anul trecut, o medalie mondială în Mongolia ar însemna o performanță extraordinară" - ne-a declarat Adolf Ivanovici. **JA-D.S.**

Judokanii în pregătiri pentru Cupa Aradului

ARAD. Scurta vacanță a judokanilor arădeni este pe punctul de a se încheia.

La nivel de conducere, Mihai Telechi, șeful catedrei de judo de la CSȘ Gloria, este în febra pregătirilor pentru ediția a VIII-a a Cupei Aradului - Memorial Dumitru Mureșan-Gabriel Pffafenrath. Competiția are caracter internațional și este organizată cu sprijinul Consiliului Local Municipal Arad, prin proiectul câștigat la selecția de programe pentru alocarea de fonduri nerambursabile. Și-au anunțat deja participarea - sâmbătă, 4 septembrie, sala UAV - judoka din Polonia, Ucraina, Slovacia, Cehia și din țara noastră. **JA-D.S.**

Vor să treacă primul examen al stagiunii

Studenții de la Vasile Goldiș nu se tem de fosta prim-divizionară din Dealul Copoului.

ARAD. Se joacă. Chiar dacă antrenorul arădean Ionuț Popa a încercat să umble la sensibilități, solicitând amânarea meciului din prima etapă, pe motiv de lipsă de efectiv, conducerea CSU Vasile Goldiș n-a vrut să ia în calcul o astfel de posibilitate. „Nu puteam accepta să fim luați de proști" - a închis subiectul Geta Onu, președintele grupării din Aradul Nou.

La prima vedere, gazdele pornesc cu prima șansă, liniștea financiară și pregătirea efectuată ca la carte în această vară fiind două dintre argumentele pentru care am pa-

Studenții speră să poată trăi bucuria golului și în partida cu Poli Iași FOTO: JA

ria pe un succes al trupei lui Costel Bogoșel. „Ne dorim un debut cu dreptul, dar oaspeții nu vor juca sub presiunea rezultatului, câtă vreme s-au strâns în ultimul moment. Sperăm să nu le iasă jocul, iar punctele să rămână în Aradul Nou. La capitolul probleme de efectiv, doar Gheju este scos din calcule pentru acest meci, restul jucătorilor fiind apți" - ne-a declarat Bogoșel.

Interesant de urmărit este dacă Ionuț Popa, tehnicianul moldovenilor, se va ține de cuvânt și nu va sta pe banca tehnică a echipei sale, așa cum a declarat pentru „JA" la începutul săptămânii.

Să mai spunem că partida de sâmbătă, ora 11, programată pe arena Motorul din Aradul Nou va fi oficiată de Dan Monea (Aiud), cel care a purtat noroc studenților în partida de Cupă, câștigată de CSU Vasile Goldiș, marți, la Timișoara, în fața „satelitului" lui Iancu.

JA-D.S.

CFR, în grupă cu Bayern Munchen

NYON. CFR Cluj nu a nimerit nici într-o grupă foarte grea, dar nici ușoară, ieri, la tragerea la sorți din cadrul grupelor Champions League. Formația antrenată de Andrea Mandorlini a nimerit în grupă cu vicecampioana Europei, Bayern Munchen, AS Roma și FC Basel. După tragerea la sorți, președintele clujenilor, Iuliu Mureșan a declarat: „Sper să prindem locul 2 în grupă. Ne batem cu Roma pentru acest loc. Bayern se compară cu Chelsea, Roma e Roma."

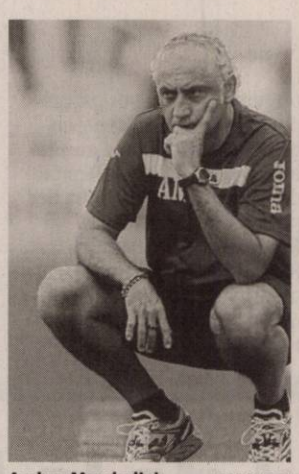

Andrea Mandorlini FOTO: FAN

Jelen a adus calificarea francezilor de la Auxerre FOTO: EPA

Play-off, în Liga Campionilor

BUCUREȘTI. Rezultate înregistrate în partidele disputate miercuri, în manșa secundă a play-off-ului Ligii Campionilor:

(+) AJ Auxerre (Franța) - Zenit Sankt Petersburg (Rusia) 2-0, în tur 0-1

(+) FC Copenhaga (Danemarca) - Rosenborg Trondheim (Norvegia) 1-0, în tur 1-2

(+) MSK Zilina (Slovacia) - Sparta Praga (Cehia) 1-0, în tur 2-0

(+) Tottenham Hotspur (Anglia) - Young Boys Berna (Elveția) 4-0, în tur 2-3

(+) Ajax Amsterdam (Olanda) - Dinamo Kiev (Ucraina) 2-1, în tur 1-1

Echipele precedate de (+) s-au calificat în grupele Ligii Campionilor, celelalte urmând să participe în grupele Ligii Europa. **SURSA: MEDIAFAX**

Pițurcă a semnat cu „U" Craiova

Timp de trei ani, tehnicianul va antrena „Știința", la insistențele patronului Adrian Mititelu.

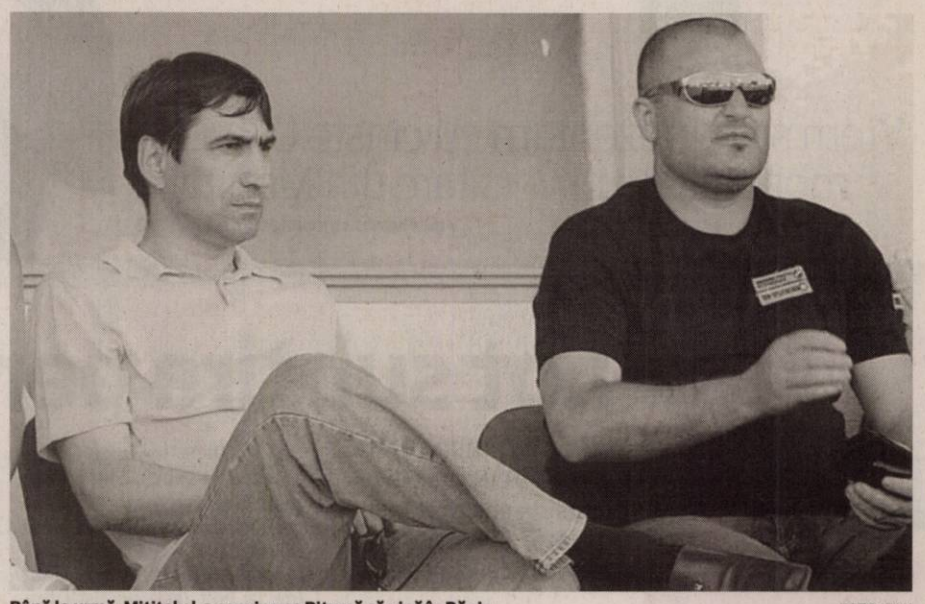

Până la urmă, Mititelu l-a convins pe Pițurcă să vină în Bănie FOTO: FAN

CRAIOVA. Fostul manager al Stelei, Victor Pițurcă, a semnat, joi, un contract pe trei ani cu gruparea Universitatea Craiova și a condus primul antrenament la echipa oltean, aseară, la ora 19.00.

„Am semnat pe trei ani. Nu-i putem fixa obiectivul lui Victor Pițurcă, el va conduce de acum Universitatea. Sunt foarte fericit, e cea mai mare realizare a mea de când sunt la Universitea Craiova. Au fost negocieri foaret dure. Vor fi mari noutăți la Craiova, începe o nouă eră. De mine scăpați acum, vreau să , mă ocup de alte lucruri. Pițurcă a semnat pe 3 ani, obiectivul se subînțelege când spui Pițurcă. Nu trebuie să ne așteptăm la minuni, pentru a nu trăi mari dezililuzii, trebuie să o luăm pas cu pas. Cred că acum am făcut tot ce se putea face pentru Craiova. Cu Universitatea a fost mai sensibil, e orașul lui natal, nu l-am convins eu, orașul a contat. Sînt pretenții normale, după o înțelegere pe trei ani, momentan nu are nici un obiectiv. Pițurcă încearcă să facă un lucru bun. Mi-a propus și am agreat idea să vindem acțiuni fanilor. Mi-am dorit de mult să-l aduc pe Pițurcă la Craiova, încă de pe vremea cînd era la echipa națională", a declarat patronul Craiovei, Adrian Mititelu.

Acesta a precizat că Victor Pițurcă îi va avea în staful tehnic pe Florin Marin, Ovidiu Costeșin și Gabriel Boldici. El a menționat că noul președinte al clubului va fi Silvian Cristescu. Pițurcă se va afla pe banca tehnică a echipei Universitatea Craiova, la meciul de sâmbătă, cu Sportul Studențesc, din etapa a VI-a a Ligii I. **SURSA: MEDIAFAX**

> A contat mult faptul că Pițurcă revenea acasă
> **ADRIAN MITITELU**

DE LA STEAUA, LA CRAIOVA

Pițurcă a pregătit echipa Steaua în primele trei etape ale Ligii I, părăsind formația în urma unor neînțelegeri cu patronul Gigi Becali. La Universitatea Craiova, Mititelu a anunțat, duminică, demiterea tehnicianului Aurel Țicleanu, după remiza înregistrată în partida cu Astra, scor 2-2, disputată la Ploiești, în etapa V-a a Ligii I.

Incidente violente înainte de Zilina - Sparta Praga

ZILINA. Șaisprezece persoane au fost rănite, miercuri, la Zilina, în violențele dintre polițiști și suporteri, înainte de meciul MSK Zilina (Slovacia) - Sparta Praga (Cehia).

Potrivit site-ului sme.sk, printre răniți se numără susținători ai ambelor echipe.

Polițiștii au intervenit la ora locală 18.30, după ce suporterii formației Sparta Praga au aruncat cu fumigene. Forțele de ordine s-au confruntat cu fanii într-un restaurant local, care a suferit daune importante.Sme.sk notează că intervenția polițiștilor nu a fost adecvată, conform unor martori. „Vom analiza dacă intervenția nu a fost adecvată", a declarat purtătorul de cuvânt al Poliției, Jana Baloghova. **SURSA: MEDIAFAX**

Fanii rapidiști au provocat, din nou, daune clubului

BUCUREȘTI. Comisia de Disciplină a Ligii Profesioniste de Fotbal a sancționat clubul Rapid cu o penalitate sportivă de 10.000 de lei pentru incidentele provocate de suporteri prin aruncarea de obiecte în teren în repriza a doua a partidei cu Gloria Bistrița, informează, joi, site-ul oficial al LPF.

În minutul 76 al paridei Rapid - Gloria Bistrița, suporterii din galeria formației giuleștene au aruncat cu diverse obiecte în interiorul careului echipei Gloria Bistrița, unul dintre acestea fiind predat de fundașul Valentin Năstase arbitrului Marius Avram. În urma acestor incidente, centralul a întrerupt pentru 30 de secunde jocul, până când suporterii au fost calmați de către jucătorii rapidiști.

Masorul echipei Rapid, Gheorghe Păun, eliminat pentru proteste de arbitrul Marius Avram în cadrul aceleiași partide, a fost sanctionat cu suspendare pentru șase etape și 4.500 de lei penalitate sportivă. **SURSA: MEDIAFAX**

Suporterii aduc penalizări FOTO: FAN

Collina, șeful arbitrilor la UEFA

Pierluigi Collina FOTO: EPA

Platini l-a instalat pe fostul arbitru italian în fruntea Comisiei de specialitate din cadrul forului european.

PARIS. Fostul arbitru italian Pierluigi Collina a preluat conducerea Comisiei de Arbitri a UEFA.

Secretarul general, Gianni Infantino, a declarat că misiunea lui Collina va consta în „îmbunătățirea arbitrajului", desemnarea arbitrilor pentru competițiile relevante ale forului și supervizarea proiectului de arbitraj în cinci.

Pierluigi Collina a afirmat că îmbunătățirea arbitrajului ține de un singur cuvânt - „pregătire" și a insistat asupra importanței condiției fizice, pentru a fi „nu doar arbitri, ci și sportivi". În ceea ce privește arbitrajul în cinci, Michel Platini a spus că prezența a doi arbitri asistenți suplimentari este benefică, dar dacă unul va greși flagrant, nu va mai arbitra în competițiie europene. „Există lucruri pe care le tolerez: mâna lui Henry nu o poate vedea arbitrul, golul Angliei (n.r. - din meciul cu Germania, de la Cupa Mondială) este posibil să nu fie văzut de arbitru. Însă acum, cu cinci arbitri, ei pot să vadă totul, deci dacă arbitrii greșesc o fac pentru că nu sunt buni. Dacă există unul care nu vede mingea la trei metri de el depășind linia porții, atunci el nu va mai arbitra în competițiile noastre", a declarat Platini. **SURSA: MEDIAFAX**

Ungureanu, gimnastă „hot"

NEW YORK. Corina Ungureanu ocupă locul doi în topul celor mai sexy gimnaste ale tuturor timpurilor, realizat de Bleacher Report și în care se mai află și Cătălina Ponor, Andreea Răducan, Floarea Leonida și Sandra Izbașa. Ungureanu a fost devansată în ierarhia celor mai „hot" gimnaste doar de Almudena Cid, medaliată cu aur la gimnastică ritmică la Jocurile Mediteraneene. **SURSA: MEDIAFAX**

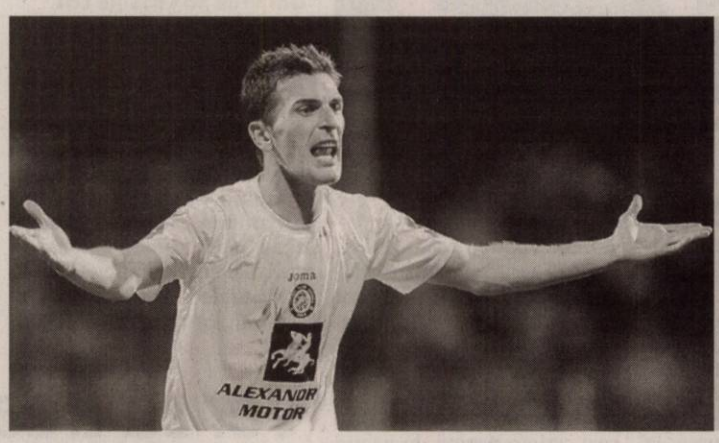

BILAȘCO, SIGUR LA STEAUA

Gigi Becali a declarat că atacantul Marius Bilașco a semnat un contract cu Steaua, iar George Galamaz a confirmat, prin impresarul său, că va juca la formația din Bulevardul Ghencea. Brandan nu a confirmat că vine la Steaua. FOTO: EPA

Legitimațiile de suporter provoacă scandal în Italia

BERGAMO. Aproximativ 100 de fani ai echipei Atalanta Bergamo au perturbat, miercuri seară, un eveniment la care se afla ministrul italian de Interne, Roberto Maroni, protestând față de instituirea legitimației de suporter, ceea ce a dus la incidente soldate cu mai mulți polițiști răniți și cinci arestări.

Suporterii au perturbat un eveniment de la Alzano Lombardo al partidului Liga Nordului, aruncând fumigene și petarde.

Polițiștii care au sosit la fața locului pentru a interveni au fost loviți de suporteri cu sticle și cu alte obiecte, unii fiind răniți ușor. Protestatarii au incendiat mai multe vehicule.

Cel puțin cinci fani au fost arestați de poliție, care a reușit în cele din urmă să restabilească ordinea.

Ministerul italian de Interne a instituit legitimația de suporter pentru a-i controla mai bine pe fani și pentru a limita acțiunile violente cu ocazia meciurilor din Italia.

Numeroși suporteri s-au opus acestei acțiuni, pe care o consideră drept o violare a vieții private. **SURSA: MEDIAFAX**

Și-a încheiat investigația față de Coreea de Nord

NYON. FIFA a anunțat, miercuri, că a pus capăt anchetei deschise ca urmare a apariției unor informații privind felul în care a fost tratată echipa națională a Coreei de Nord după Cupa Mondială din Africa de Sud și condamnarea selecționerului Kim Jong-hun la muncă forțată.

„Responsabilii nord-coreeni au asigurat că nicio sancțiune nu a fost pronunțată în privința selecționerului și că zvonurile care au circulat pe această temă sunt nefondate. Având în vedere aceste informații și după verificarea surselor, FIFA a decis să închidă acest dosar", se arată într-un comunicat al forului internațional.

Responsabilii nord-coreeni au precizat că selecționerul Kim Jong-hun și echipa națională se pregătesc normal în vederea Jocurilor Asiatice, competiție ce se va desfășura în perioada 12-27 noiembrie.

Pe de altă parte, federația din Coreea de Nord a menționat că alegerile pentru un nou președinte, desfășurate la 19 iunie, nu au nicio legătură cu rezultatele obținute de echipa națională la Cupa Mondială. **SURSA: MEDIAFAX**

Best Mobila

Începe şcoala

Reducerile Best
20%
30%
40%

-30%
Scaun ergonomic QZY G2B
~~199 lei~~
139 lei
Culoarea: rosu, albastru

-30%
Masa calculator POLO
~~399 lei~~
279 lei
dimensiunea: 90/135/55 cm;
culoarea: arin,wenge

Canapea extensibilă cu ladă COOL -30%
dimensiunea: 200/95/95 cm
culoarea: maro, gri, graffit, portocaliu
~~1099 lei~~ 769 lei

Biblioteca MERCURY II -30%
dimensiunea: 280/200/52 cm;
culoarea: arin
~~1799 lei~~ 1259 lei

Cameră de zi TWISTER -30%
dimensiunea: 213/187/45 cm
culoarea: alb/wenge
~~1199 lei~~ 839 lei

Best Mobila, str. Poetului 1C
UTA, lângă Penny
Tel: 0357 445 907

www.bestmobila.ro

Orar: Luni-Vineri: 9-17:30
Sâmbătă: 9-13:00

Promoţia este valabilă din data de 27.08.2010 până la data de 09.09.2010 în limita stocului disponibil.

Valentina Codreanca

singura Tămăduitoare cu puteri benefice acceptată de biserică, fiind catalogatădrept cea mai puternică Tămăduitoare.

Eveniment UNIC!

Valentina Codreanca este prezentă în Arad la cererea cetăţenilor.

Aveţi acum o şansă unică pentru a vă purifica trupul şi sufletul şi pentru a vă rezolva toate problemele.

Având o putere şi un har divin, Valentina Codreanca, lucrează prin magia albă, descântă pentru dragoste, linişte sufletească, succes în afaceri si in examene, vindecarea stresului, impotenţei, epilepsiei, bolilor de piele. Dezleaga farmece, blesteme, cununii legate, purifică trupul şi sufletul.

Acum puteţi primi consultaţii la cabinetul său din Arad unde vi se va face o caracterizare generală a trecutului prezentului şi viitorului prin cărţile sale de tarot.

Valentina Codreanca, vă oferă rezolvări garantate pentru care îşi asuma responsabilitatea, în mai puţin de 45 de minute rezolvă chiar şi cazuri lipsite de speranţă.

Asigură confidenţialitate şi profesionalism în tot ceea ce realizează!

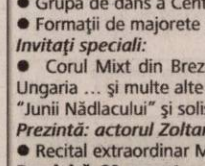

Telefon: 0747.422031; 0721.564457
0764.950064
E-mail: anghel.valentina@yahoo.com
Web: www.magievalentina.ro

Vanda Study International
preparing for life

ŞCOALA PRIMARĂ
BILINGV – ENGLEZĂ
AUTORIZATĂ de Ministerul Educaţiei

OFERTĂ UNICAT ÎN ARAD
pentru părinţii curajoşi, dinamici, inteligenţi
care ştiu să aleagă ceea ce e mai bun
pentru copilul lor
care gândesc în perspectivă
care înţeleg că elevul de azi va trăi într-o
societate a secolului XXI

ÎNSCRIERI LA CLASA I

ZILELE PORŢILOR DESCHISE:
2 SI 3 SEPTEMBRIE
DE LA ORELE 17:30

LOCAŢIE: CAMPUSUL UNIVERSITAR UVVG
(în spatele Spitalului Judeţean Arad)
STR. FELEACULUI NR. 1

INFORMAŢII SUPLIMENTARE LA:
TEL: 0257 215 542
www.vanda-study.ro
(H-330885)

Societate cu profil marochinarie
angajeaza
RESPONSABIL PRODUCTIE şi GESTIONAR MAGAZIE
pt. informatii, CV tel: 0257/274040 şi e-mail:
office@bbaccessories.ro. (H-336462)

S.C. INTERCITY TRADING SRL
angajează: **-agent livrări (profesionist);**
-magazioner-gestionar; -agent vânzări;
-operator contabilitate; -horticultor.
Studii medii. CV-ul personal, str. Lugojului nr. 2, după 17.00
(Inclusiv pentru cei necontactaţi anterior)
(H-324524)

"S.C. LAZAR& SOHNE" S.R.L.
– PRODUCATOR SI DISTRIBUITOR PRODUSE DIN CARNE

ANGAJAM:
MANIPULANT MARFA- PENTRU SECTIA PRODUCTIE
SI MUNCITOR NECALIFICAT.

RELATII SUPLIMENTARE:
TEL:0257253551; 0257207547;
0257207551
(H-344935)

S.C. Angajează SUDOR
cu cunoştinţe în lăcătuşarie şi instalaţii sanitare.
Avantaj carnet conducere
Informaţii la tel 0372.768.055
(H-331080)

Doladela Distribuţie S.R.L.
angajează **inginer IT** cu experienţă
CV la t/f 0257-217151
sau
arad@doladeladistributie.ro
(H-331357)

Caut fete cu vârsta între 18 - 28 ani pentru salon masaj erotic (exclus sex) în Offenbach, Germania. Se oferă iniţiere în domeniu şi certificat de maseur. Câştig intre 1500 - 3000 euro/lună. Oferim maximă siguranţă şi seriozitate! Tel: 00496982367731 - trimiteţi un mesaj cu nr dvs de telefon şi vă vom suna noi. e-mail: maria.eisenhut@gmx.de (H-306546)

Societate Comerciala angajeaza
contabil, cunoscator de limba italiana, pentru evidenta contabila primara.
CV-urile se vor trimite pe adresa personal@maraconsult.ro.
(H-334485)

Fabrică încălţăminte *angajăm*
persoană vorbitoare limba engleză (sau franceză) + italiană,
pentru aprovizionare materiale.
Informaţii telefon: 0257/278754 (H-332769)

S.C. SF Toolshop S.R.L
Arad,Romania

SC Sigel & Faber TOOLSHOP SRL, societate cu capital integral german specializata in fabricarea de matrite pentru injectat mase plastice , matrite de turnat aluminium si magneziu , stante successive, dispozitive, constructii metalice, in vederea dezvoltarii activitatii angajam:

-**FREZORI** pentru masini de frezat cu CNC
-**SCULERI** pentru stante si matrite de injectat plastic si turnat Al si Mg,
-**PRELUCRATORI** pentru masinile de eroziune
-**MUNCITORI NECALIFICATI** (inclusiv femei)care doresc sa invete meseria de frezor pe masini de frezat cu comanda numerica.
-**STIVUITORIST** care sa posede si carnet de conducere categoria B

Cerinte:
-liceu tehnic sau scoala profesionala
-experienta relevanta in domeniu
-cunostinte de prelucrari prin aschiere si desen tehnic

Se ofera: mediu de lucru la standarde ridicate, salariu motivant, bonuri de masa din prima luna de angajare.

CV-urile si cererile de angajare pot fi trimise prin fax: 0357-101486,sau la sediul societatii pe strada Poetului Nr.1/C(langa magazinul Penny).Pentru informatii suplimentare, va rugam sa sunati la 0257-228013.
(H-342831)

AZOMA
agrirom
Romania, 310262 Arad
Str. Steagului, Nr. 1
Tel/Fax: +40-257-288 732
E-mail: office@azoma.ro
www.azoma.ro

ANGAJEAZĂ:
- SUDORI MIG-MAG
- LĂCĂTUŞI
- INGINER PROGRAMARE CNC
(H-305106)

Sunt **tămăduitoarea AIDA**
iar prin puterile mele pot ghici prezentul şi viitorul.
Prin harul meu **dezleg cununii, împac familii dezbinate, alung farmece şi blesteme de tot felul, aduc pace şi linişte sufletească.**
Locuiesc în Arad, apelaţi la tel. 0743 413 612
(H-330866)

S.C. PORR CONSTRUCT S.R.L.
cu sediul în Bucureşti, str. Sf. Vineri nr. 29, sector 3,

titulară a planului urbanistic zonal - Amplasare staţie producere mixturi asfaltice şi staţie de producere betoane din ciment - în comuna Vladimirescu, judeţul Arad, aduce la cunoştinţa publicului că decizia etapei de încadrare din procedura de reglementare conform H.G. 1076/2004 este cea de adoptare a planului fără aviz de mediu. Propunerile de reconsiderare ale deciziei se vor transmite în scris, în termen de 10 zile calendaristice, la sediul ARPM, strada Amurgului nr. 1, Timişoara.
(H-344481)

"ZILELE ORAŞULUI NĂDLAC"
CETATE CULTURALĂ A JUDEŢULUI ARAD

Sâmbătă, 28 august – Casa de Cultură Nădlac
- Ceremonie de înfrăţire a oraşului Nădlac cu oraşul Novybidzov - Cehia
- Nunta de aur – decernarea premiilor aniversare "50 de ani de căsătorie"

Organizator: Primăria Oraşului Nădlac
Ora 18.00 - Centrul civic
Participă:
Fanfara din Nădlac şi formaţii de dansuri din judeţul Arad
- Grupa de dans a Centrului Cultural Banat-JA
- Formaţii de majorete şi dans sportiv

Invitaţi speciali:
- Corul Mixt din Brezna – Slovacia şi Ansamblul Maghiar din Mako-Ungaria ... şi multe alte surprise

"Junii Nădlacului" şi solistele Malvina Nagy - Cornelia Căpraru Roman
Prezintă: actorul Zoltan Lovas
- Recital extraordinar MANDINGA

Duminică, 29 august – centrul civic, scena în aer liber
Ora 18.00
- Cutia magică", spectacol cu marionete susţinut de Teatrul de Marionete Arad

Ora 19.00
- Recital - muzică pop cu Paula, laureată a Festivalului de la Mamaia

Ora 19.30
- Bal public în aer liber – solist vocal Sidor Mihai

Organizatori: Centrul Cultural Judeţean Arad
Primăria şi Casa de Cultură Nădlac
(H-344126)

Publicitate 0257-210.775

SUNTEM EXPERŢI ÎN PIAŢA AUTO!
bestauto.ro

GARSONIERE

• **Vând garsonieră** confort I, Micălaca etaj I, suprafaţă 37 mp, la preţul de 19.500 negociabil. Tel. 0728938777, 0357/427436. 333982

• **Vând garsonieră** parter, preţ negociabil, pe 2 rate, Cash sau Credit ipotecar.Telefon zilnic 0740.248.706. 330928

• **Vând garsonieră,** ultracentral. Telefon 0742.971.603. 327795

AP.1 CAMERA

• **Vând apartament** o cameră etaj I, suprafaţă, 40 mp amenajat cu balcon Micălaca la preţul de 28.000 Eur/ negociabil. Telefon 0728938777, 0357/427436. 333913

• **Vând apartament** una cameră, Grădişte, Bloc F. Tel. 0740.592.257, 0724.783.431. 330856

• **Vând apartament** 1 cameră, zona Miorița, preţ la vedere. Telefon 0744927947. 331196

AP.2 CAMERE-ARAD

• **Vând (sau** schimb cu apartament) casă în Nădlac, intrare 2 străzi. Telefon 0747.245.689. 336855

• **Vând apartament** două camere, tot confortul Piaţa Gării. Telefon 0722829684. 330945

• **Vând apartament** neamenajat 54mp, Bermo Kaufland, 34.000 Euro. Informaţii 0726.777.882. 336913

• **Vând apartament** 2 camere, etaj 1/4 Podgoria, complet utilat, 43.500 Euro, telefon 0257/416.266. 256300

• **Vând apartament** 2 camere, etaj 2, balcon închis, str. Predeal bloc 7. Preţ negociabil. 0770.283.541. 330877

• **Vând apartament** 2 camere, central, la cheie, zonă liniştită, vedere spre case (vile), loc parcare, curte, acceptăm credit. Telefon 0729703609. 330938

• **Vând apartament** 2 camere urgent zona Intim. Telefon 0257/273673. 332690

• **Vând apartament** 2 camere Uta, bloc nou R9. Posibilitate plată în rate, 38.000Euro, 0726.777.882. 336909

• **Vând apartament** 2 camere semidecomandat, zona Intim. Telefon 0257/327073, 0756.127.711. 337256

• **Vând apartament** 2 camere, Vlaicu, P/4, amenajat. Informaţii 0740.417.536. 343696

• **Vând apartament** 2 camere neamenajat, clădire monument, 25000 Euro negociabil. 0746.174.579, 0357/445829. 344323

• **Vând/ schimb** locuinţă bloc 2 camere, etaj 4, din centrul Aradului cu locuinţă bloc 2 camere sau garsonieră în Oradea, aproape de centru, până la etajul II. Telefon 0752.651.795, 0771.661.376. 347367

AP.3 CAMERE-ARAD

• **Vând apartament** 3 camere, ultracentral, etaj II/IV, toate utilităţile. Informaţii 0720.400.413. 330767

• **Apartament 3** camere, Alfa, etaj 1, 100 mp, 36.500 Eur, 0744.849.390. 253624

• **P.F. Vând** apartament 3 camere Podgoria, zonă liniştită, 2/4, amenajat, 48.000Euro, negociabil. Telefon 0744.858.793. 327627

• **Vând apartament** demisol 3 camere, str. Praporgescu, transformat în birouri, totul nou. Telefon 0723580007. 336993

• **Vând apartament** nou, 3 camere, 88 mp util, zona Casarom, lipit de Bermogroup (Subcetate), complet mobilat deosebit, parter cu scrări de acces la curtea interioară, 69.000Euro.Informaţii telefon 0744.618.106. 343432

• **Vând apartament** pe str. Decebal, suprafaţa 60 mp, demisol amenajat, toate utilităţile la preţul de 30.000 Eur/ negociabil, posibilitate 2 rate. Telefon 0728938777, 0357/427436. 333845

• **Vând apartament** trei camere confort I str. Predeal, nr. 4, bloc 14, 43.000 Euro, telefon 0357/418.756, 0749.579.885. 344320

• **Vând apartament** 3 camere, Grădişte, 78 mp, etaj 4/4 decomandat, neamenajat, contorizat apă şi încălzire. Telefon 0257/ 235298, 0742378390. 269640

• **Vând apartament** 3 camere, Aristide Dragomir, etaj 3/4, toate utilităţile. Telefon 0744.552.081, orele 08.00- 17.00. 278717

• **Vând apartament** 3 camere 102 mp, str. Haţeg, Bl. 17, parter înalt, balcon închis, termopan, termotecă, scurgere separată, semimobilat, parchet natural, uşă metalică. Preţ 48.000 Euro. Informaţii telefon 0721.825.144, 0257/234254. 317123

• **Vând apartament** 3 camere, Samantha, mobilat complet+ garaj zidit. Telefon 0744.523.701, 0753.053.004. 317335

• **Vând apartament** 3 camere zona Fortuna, renovat lux, totul nou, imagini la www.apecs.ro. Telefon 0729038864. 325224

• **Vând apartament** 3 camere, etaj intermediar, zona Lebăda, fără intermediari, 0722294842. 330629

• **Vând apartament** 3 camere zonă centrală. Telefon 0758979028. 330864

• **Vând apartament** 3 camere, amenajat, bloc Bermo Micălaca, 64.000Euro, 0726.777.882. 336916

• **Vând apartament** 3 camere 117 mp, gresie, faianţă, parchet, 2 balcoane unul închis termopan, mobilat sau nu, vizibil după ora 18. Preţ 37.000 Eur negociabil, nemobilat. Telefon 0724.545.277, 0744.648.789, 0257/ 259266. 337135

• **Vând apartament** 3 camere decomandate, bucătărie, 2 băi, 2 balcoane închise, 92 mp, etaj 4/4, Micălaca, zona 300, telefon 0357/423.033. 344243

• **Vând/schimb apartament** 3 camere central, cu apartament 2 camere central, etaj 1- 2 + diferenţă, 0357/427522. 344151

AP.4 CAMERE-ARAD

• **Vând apartament** 4 camere, parter, Banu Mărăcine, 68.000Euro. Informaţii 0726.777.882. 336923

APARTAMENT LA CASĂ

• **Vând apartament** ultracentral în casă (1 cameră, bucătărie, baie, cămară, boxă), parter S= 48 mp, pretabil birou, cabinet, fără îmbunătăţiri. Inf. 0745315895. 328146

• **Vând apartament** ultracentral în casă (2 camere, bucătărie, baie, boxă) S= 52 mp, totul nou, izolat exterior, instalaţie gaz. Informaţii 0745315895. 328430

• **Vând apartament** ultracentral, 2 camere decomandat dotat cu aer conditionat , bucatarie mobilata, 109 mp.39.000euro tel.0744507236 313468

CASE-ARAD

• **Cumpăr casă/teren,** Arad, maxim 40.000/15.000 Euro, P.F. 0730668771. 343804

• **Ocazie! Vând** casă în Micălaca str. Vrancei supafaţa 750 mp, 10 ml FS la preţul de 46000 Eur/ negociabil. Telefon 0728938777, 0357/427436. 333853

• **Vând (schimb** cu diferenţă) casă zona Poetului,tot confortul.Informaţii telefon 0357/434724. 333754

• **Vând (schimb)** casă în roşu, parter+ mansardă, Grădişte- 0754.940.166. 343635

• **Vând (schimb)** casă, zona UTA, 2 camere, 2 antecamere, baie, bucătărie, anexe şi curte, 40.000 Eur negociabil. Telefon 0752425210, 0357/881276. 337109

• **Vând casă** cu grădină. Telefon 0257/ 283522. 325314

• **Vând casă** cu teren 720mp în Poltura.Telefon 0770.584.908. 330787

• **Vând casă** mare în Grădişte str. Egalităţii nr. 5. Telefon 0725616564. 305730

• **Vând casă** Micălaca pe str. Stânjenel, casă nouă ridicată la roşu D+P+E+ 2 garaje, suprafaţă 1440 mp FS 18 ml, toate utilităţile, materiale de construcţie calitate superioară, preţ 200.000 Eur/ negociabil, posibilitate de rate. Telefon 0728938777, 0357/427436. 333856

• **Vând casă** în Bujac 1080 mp, FS- 20 m. Telefon 0743.172.026. 334464

• **Vând casă** în Vlaicu, toate utilităţile.Preţ 55.000 Euro.Telefon 0722.542.176, 0744.227.354. 343350

• **Vând casă** întinsă în Gai, 1300mp, FS 20, 4 camere, bucătărie, baie mare, 2 garaje, curte mare, grădină, încălzire centrală, termopane, izolată, etc. Merită văzută! Preţ 90.000Euro negociabil. Informaţii 0720.491.464. 330857

• **Vând casă** strada Minervei, intrare comună, S.C. 118 mp, S.T. 480 mp, 35.000 Euro, telefon 0744.280.849. 344287

• **Vând casă** veche, Arad, str. Dorel Sibii 16 (fostă Grănicerilor), ST=576 mp, SC=148 mp, singur în curte, grădină, intrare auto, zona Intim- Andrei Şaguna. Preţ negociabil 80.000 Eur. ☎ 0745.582.015. 313916

• **Vând casă** 3 camere, baie, bucătărie, Aradul Nou. Telefon 0752.113.425. 342197

• **Vând sălaş** în Arad 5067mp intravilan fără curent, 3km drum neasfaltat, 12.000Euro negociabil.Telefon 0754.988.128. 332738

CASE-JUDETUL ARAD

• **Proprietar vând** casă în Cicir la şosea pe colţ, 1400 mp, suprafaţă locuibilă, 120 mp+ dependinţe, încălzire gaz apă +canal telefon cablu, preţ 92.000 euro negociabil! Telefon fix 0257/216.183, mobil 0745.639.616. 275622

• **Vând (schimb** cu apartament Arad) casă com. Macea, 4 camere, baie, anexe. Telefon 0722.227.413. 328022

• **Vând casă** cu grădină 2700 mp, pe colţ în Cicir. 0721.869.822, 0743.553.583. 308778

• **Vând casă** Curtici, str. Vlad Ţepeş nr. 43. Telefon 0745505122. 278270

• **Vând casă** la 25 km Arad sau schimb cu apartament plus diferenţă. Informaţii: 0746.547.165. 337618

• **Vând casă** la 6.000 Eur în Cermei, 1500 mp. Telefon 0740.416.811. 327819

• **Vând casă** mare cu anexe Galşa sau schimb cu apartament în Arad. Telefon 0257/384096. 334009

• **Vând casă** mare cu teren 1500 mp, la Cermei, 26.000 Eur. Telefon 0740.416.811. 327788

• **Vând casă** mobilată plus grădină în Pecica str. 1, preţ 25.000 Eur. Relaţii telefon 0257/233845. 343637

• **Vând casă** în Galşa centru, 3000 mp. Telefon 0257/274485. 333363

• **Vând casă** în Ghioroc. Informaţii la telefon 0721.476.158. 298203

• **Vând casă** în Moroda. Informaţii telefon 0740835923. 336926

• **Vând casă** în Sânleani, 1080mp, 38.000Euro, negociabil. Informaţii telefon 0769.214.843. 323357

• **Vând casă în Tauţ, 16.000 Eur, 0745.260.401.** 336922

• **Vând casă** în Vladimirescu, str. M.Eminescu nr. 40, parter+ mansardă. Telefon 0745.379.700. 336950

• **Vând casă** Vinga, 3 camere, amplasată pe 2065 mp, telefon 0740.495.538. 343758

• **Vând/ închiriez** casă+ grădină Lipova-Meţianu 28, garsonieră Arad str. Patria, 321, telefon 0770277690. 344173

CASE-ALTE JUDETE

• **Vând urgent** în Bătania (Ungaria) zonă centrală, 2 case alăturate, confort sporit, 4 respectiv 2 camere cu garaje şi anexe, str. Hunyadi 43- 45 A. Telefon 0036.30.398.0999, 0036.30.265.6656. 336968

• **Vând urgent** în Batania (Ungaria) zonă centrală 2 camse alăturate, confort sporit, 4 şi 2 camere cu garaje şi anexe, str. Hunyadi 43- 45 A. Informaţii 0036- 30- 398-0999, 0036- 30- 265- 6656. 217541

CASE DE VACANTA-JUD ARAD

• **Vând casă** de vacanţă, pe deal în Cuvin, toate utilităţile. Informaţii telefon 0744.557.718. 277318

• **Vând casă** Pecica 3 camere loc baie bucătărie plus 1 cameră, bucătărie construcţie nouă, anexe 2 curţi, ST- 400mp. Preţ 13.500Euro negociabil sau variante, 0751.522.696. 344601

CASE DE VACANTA-ALTE JUDETE

• **Case şi** terenuri intravilan BATTONYA, ieftin, toate- utilităţile, PersoanăFizică, 0722- 257409. 309082

VILE-ARAD

• **Vând vilă** în cartierul rezidenţial din Grădişte. Tel. 0357/436711, 0740.517.213. 313430

• **Vând/schimb vilă** lux la cheie, Vladimirescu, P+M, teren 500 mp, locuibili 200 mp, toate utilităţile. Preţ 129.000 Eur negociabil, 0722.205.811. 308912

• **Vând ☆vilă ☆zona ☆Grădişte** ☆ construcţie modernă, recentă, merită văzută! ☎0740.012.987☆☆ 272808

SPATII COM-ARAD

• **Vând spaţiu** comercial, zona Făt- Frumos. Merită văzut! ☎0740012987. 272815

• **Vând spaţiu** comercial 130 respectiv 60 mp, amenajat, Grădişte, principală. 0770.231.881. 281161

• **Vând spaţiu** comercial Bulevardul Revoluţiei nr. 60. Telefon 0747222096. 331373

• **Vand(inchiriez) 2** Spatii Comerciale,Revolutiei,tel0744568885 336337

• **Vânzare- închiriere spaţiu** comercial CONFECŢII, 66- mp, vitrină- mare, PersoanăFizică, 0722- 257409. 309065

• **11.500- mp şoseaua- NĂDLAC,** FS mare, utilităţi, Proiect- HOTEL, 0722- 257409. 309088

SPATII COM-JUDETUL ARAD

• **Vând spaţiu** comercial sau închiriez bar+ alimentara, în Vladimirescu. Telefon 0745.379.700. 336947

TERENURI LOCAL

• **Vând grădină** în Sinicolau Mic, la şosea, toate utilităţile, FS- 12 m, 23.000 Eur negociabil. Telefon 0770.266.982. 332710

• **Vând loc** de casă Grădişte, 466 mp, 29.000 euro, 0745.615.820. 344317

• **Vând parcelă** 3000 mp, lângă centură, cu PUZ aprobat pentru construcţii comerciale şi servicii, 0732733623. 273032

• **Vând parcelă** 8000- 15000 mp, la centură, cu PUZ aprobat pentru construcţii comerciale, servicii, industriale, 0732733623. 272982

• **Vând teren** în Gai 520mp, FS 18, aproape de centură.Preţ negociabil la vedere, 0720.491.464. 330862

• **Vând teren** în Subcetate, 450 mp, toate utilităţile, preţ 41.000 Eur. Telefon 0748.123.455. 327664

• **Vând teren** 2400 mp pe strada Mărului nr. 9. Informaţii zilnic telefon 0257/257930. 330873

• **Vând teren** 900 mp Tabacovici. Telefon 0756495707. 339466

• **Vând 3,8** (sau 5) ha teren pentru construcţii hale, depozite, puz aprobat, 75 m front la centură, 0732733623. 273133

TERENURI JUDET

• **Vând loc** de casă comuna Macea, 800 mp, zonă centrală. Telefon 0744550964. 343440

• **Vând pădure** 700 Ha, comasata la Şoimoş cu CF la preţul de 3700 Eur/ Ha/ negociabil. Telefon 0728938777, 0357/427436. 333736

• **Vând teren** arabil Zădăreni. Telefon 0257/413185. 338143

• **Vând teren** casă Călugăreni 615 mp, utilităţi. Telefon 0744855910. 305141

• **Vând teren** intravilan în Sântana, 516 mp, cu F.S. 16 m liniari, utilităţi la stradă, zonă bună. Telefon 0747.290.751. 344065

• **Vând teren** Vladimirescu 22500 mp, lângă Parcul Botanic. Telefon 0722226403. 305285

• **Vând teren** 1400 mp Păuliş (Baraţca) la DN 7, Arad- Deva, FS 20 m, utilităţi la poartă, preţ 8 Eur/mp. Telefon ☎0724224100. 275872

• **Vând 5.000 mp Zimand Cuz, 3 Eur/mp, 0740.053.702.** 336924

• **Vand teren** 5000 mp in Vladimirescu, intravilan, langa cartier Via Carmina, toate utilitatiile sunt aproape de teren. 15 eur/mp neg! Tel:0721800137. 308590

IMOBILE CHIRII

• **Închiriez (urgent)** garsonieră şi apartament 2 camere mobilate, 0751.382.017, 0257/380344. 331099

• **Închiriez apartament** la casă mobilat, 0748.461.333, 0727.122.361. 313432

• **Închiriez apartament** 3 camere, etaj 3, Micălaca 303+ garaj! Tel. 0730188288. 318417

• **Închiriez apartament** mobilat, etaj I, zona gării, preţ negociabil. Tel. 0742037002. 325143

• **Închiriez apartament** penthouse total amenajat şi utilat are 3 camere, 2 băi, suprafaţa 230 mp. Preţ: 700 Eur. Telefon 0748.123.455. 327782

• **Închiriez apartament** 2 camere zona 300, Euromedic, nemobilat. Telefon 0741.013.515. 331021

• **Închiriez apartament** 2 camere mobilat, Grădişte. Tel. 0771485528, 0747331244. 330778

• **Închiriez apartament** 3 camere nemobilat, zona Vlaicu, 130 Eur. Tel. 0751.611.538. 333252

• **Închiriez apartament** 2 camere, Mioriței, super amenajat, 0729.923.703. 333411

• **Închiriez apartament** 2 camere, zona 300, nemobilat 130 Eur/lună+ garanţie 250 Eur. Telefon 0746056313. 336930

• **Închiriez apartament** zona Gara Aradul Nou, lângă Padiş. Telefon 0257/286803. 338386

• **Închiriez apartament** cu o cameră în Micălaca, Bl. 581, parter, mobilat şi renovat recent. Tel. 0757.463.981, 0744.507.314. 336879

• **Închiriez apartament** 2 camere, Lebăda, mobilat. Telefon 0742140457. 336925

• **Închiriez apartament** 3 camere, decomandat, etaj 1, cu toate utilităţile, central. Telefon 0748.214.780. 337524

• **Închiriez apartament** 2 camere decomandat, mobilat, utilat, internet, contorizat+ garaj, Bl.Z 27, 0724.896.823. 342407

• **Închiriez apartament** 2 camere central, zona Spital Matern, mobilat, utilat, 2 studenţi. Telefon 0722714908. 343610

• **Închiriez apartament** două camere, Vlaicu, amenajat, utilat, telefon 0740.417.536. 343735

• **Închiriez apartament** 2 camere, etaj 1 şi garaj Romanilor, 5 minute de Boul Roşu. Telefon 0735840008, 0357/806395. 343872

• **Închiriez apartament** două camere, mobilat, etaj 2, zona 300, lângă facultate, 150 Euro, 0741.128.649. 344281

• **Închiriez apartament** 2 camere, lux, pe mal zona 300, climă 250 Euro, telefon 0745.615.820. 344305

• **Închiriez cameră** cu intrare separată în apartament de bloc. Prefer fete, acces baie+ bucătărie.Informaţii telefon 0770.231.944. 344289

• **Închiriez cameră,** bucătărie, debara, mobilată str. Minervei nr. 13, Arad, 350 lei, copiii peste 10 ani. 0755.216.589. 343988

• **Închiriez casă** 2 camere,baie, curte, 0766.673.531, 0257/276553 După ora 20.00. 343222

• **Închiriez garsonieră** nemobilată zona Uta. Preţ negociabil.Informaţii telefon 0756.201.648. 330955

• **Închiriez garsonieră** confort 1 şi apartament 2 camere nemobilat, Micălaca, 0749.016.140. 332766

• **Închiriez garsonieră** confort I sporit, amenajată, contorizată, mobilată, utilată la cheie, Micălaca, zona Miorița. Telefon 0723.693.905. 342803

• **Închiriez garsonieră** modern amenajată, tot confortul, 120 Euro/lună, telefon 0744.627.861. 344299

• **Închiriez pe** termen lung garsonieră mobilată în Micălaca, 37 mp, etaj 1. Telefon 0745.085.175. 332982

• **Închiriez urgent** spaţiu comercial 37 mp vis- a- vis de Piaţa Agro Alimentară A.Vlaicu. Telefon 0722718135. 330920

• **Închiriez/ofer apartament** 2 camere, central, mobilat, 180 Eur+garanţie, 0722.837.714, 0722.709.439. 333639

• **Închiriez/vând apartament** 2 camere, dependinţe, 2 balcoane, supermodern mobilat, la Gara Aradul Nou. Telefon 0747.809.848. 343781

• **Caut colegă** (colege) apartament, Grădişte. Tel. 0768.551.181, 0257/218371. 336864

• **Dau în** chirie apartament 2 camere, pentru familişti, contorizat, mobilat, utilat.Telefon 0357/415771. 317286

• **Dau în** chirie apartament 2 camere lângă Liceul Pedagogic şi garsonieră ultracentral. Telefon 0744.540.239. 336929

• **Dau în** chirie casă,utilată modern cu toate utilităţile+internet.Informaţii telefon 0766.673.531. 343186

• **Dau în** chirie garsonieră confort 3, Vlaicu, 75 Euro, 0721.708.423. 344212

• **Dau în** chirie pe termen lung apartament 2 camere, nemobilat, Vlaicu, Bl.X 23. Telefon 0747.245.689. 336859

• **Dau în** chirie pe termen mai lung garsonieră zona Billa. Prefer căsătoriţi. Telefon 0723.289.360, 0357/429719. 337872

• **De închiriat** pentru studente, în Timişoara, apartament central 2 camere mobilate şi utilităţi. Tel. 0257/256546. 347380

• **Iau două** fete în gazdă, condiţii avantajoase, zona 300/Billa. ☎0357/412.265. 277762

• **Ofer închiriere** garsonieră Conf.I renovat, mobilat, utilat, etaj I, Confecţii. Informaţii 0741.516.511. 344158

• **Ofer spre** închiriat apartament 3 camere, posibil dormitoare, 2 băi, complet decomandate, utilat, mobilat, contorizat, lângă Facultate Aurel Vlaicu, 200 Eur+ garanţie. Telefon 0729939054. 343484

• **Ofer spre** închiriere apartament o cameră, dotat complet,zona Uta.Telefon 0747.037.723. 327628

• **Primesc o** fată, studentă în gazdă, cameră cu intrare separată, acces la baie, bucătărie. Telefon 0257/230957. 336570

• **Primesc în** gazdă o elevă, studentă, zona Podgoria. Informaţii 0770.282.057. 344355

SPATII COM-ARAD

• **Închiriez fast** food complet utilat, zona Gării. Telefon 0753.211.194. 332713

• **Închiriez hale** 420- 1000mp în Parcul Industrial Uta. Informaţii telefon 0721.288.570. 332726

• **Închiriez punct** de lucru pentru coafură şi manichiură. ☎ 0743.062.985. 303571

• **Închiriez spaţiu** central (Eminescu) S= 69 mp, încălzire gaz, acces stradal. Informaţii 0745315895. 328599

• **Închiriez/ofer spaţiu** comercial amenajat 250 Eur (Lacului, central), 37 mp, 0722.837.714, 0722.709.493. 333962

• **Închiriez/vând spaţii** comerciale 168 mp şi 300 mp. Telefon 0722.227.450. 331124

• **Inchiriez(vand) 2** Spatii Comerciale,Revolutiei,tel0744568885 336338

• **Închiriez** spaţiu comercial 50 mp, str. A. Şaguna 35. Telefon 0744.280.270.

SCHIMB LOCUINTE-ARAD

• **Schimb apartament** 4 camere decomandat şi garsonieră zona 500 Micălaca, cu 2 apartamente cu 2- 3 camere, accept variante. Telefon 0761.643.707. 224498

• **Schimb casă** în Sântana cu apartament 2 camere, parter, etaj I- II în Arad sau Chişineu Criş. Tel. 0746857179, 0752205013. 337746

TEREN-ARAD

• **Cumpăr 300- 400** mp teren sau casă mică, central sau ultracentral sau schimb cu apartament ultracentral. Telefon 0722.684.643. 323825

OFERTE LOCURI DE MUNCA

• **Angajăm şoferi** cu experienţă camioane 7,5Tone- 20Tone, trafic intern- Internaţional, 0257/279216. 343608

• **Angajăm bucătar** pentru Fast Food. Telefon 0744.607.088. 343650

• **Angajăm confecţioneri** şi călcător finit. Informaţii 0723369070, str. V.Goldiş 8. 338054

• **Angajăm tâmplar** universal , sticlar, montator ferestre.Salar atractiv.Informaţii 0720.001.677, 0357/435585. 343164

• **Angajăm urgent** instalator pentru instalaţii sanitare. Informaţii 0257/285.685, 0728.145.037. 342649

• **Angajez fată** cu aspect fizic plăcut pentru bar. Telefon 0734783560. 330892

• **Angajez şofer** profesionist camion 22 tone, experienţă extern. Telefon 0742.109.987. 344307

• **Angajez asistentă** medicală în Arad, pentru cabinet medicină familie cu autorizaţie liberă practică şi cunoştinţe program PC. Telefon 0722.565.028, 0257/235515. 336938

• **Angajez ospătară** pensiune Ghioroc. Telefon 0722777144. 336982

• **Angajez ospătare** şi bucătărese pentru restaurant, preferinţă cu experienţă.Informaţii 0753.307.770. 334316

• **Angajez vânzătoare** magazin alimentar şi muncitori pentru industria alimentară. Telefon 0733037791. 338951

• **Autoservice angajează** mecanici auto, electricieni auto, ucenici pentru Arad şi Ghioroc, 0723.575.905. 343602

• **Clinică de** oftalmologie angajăm asistentă medicală. Relaţii la telefon 0788.277.418. 305698

• **Contracte munca** Italia, hotel- restaurant, menaj, 900 Euro www.epp- jobs.com 0268.474.435, 0368.425.804, 0725.263.831, 0755.358.900. 187610

• **Firmă angajează** personal pentru curăţenie, condiţii avantajoase, 0756.083.338, 0357/444.312. 336967

• **Restaurant italian** angajează ajutor bucătar, pizzaiolo, barista, cu experienţă, 0755314470. 330860

• **Salon central** caut coafeze şi manichiuristă cu experienţă. Tel. 0751978241. 344626

• **SC angajează** electricieni cu experienţă MT/JT. Informaţii: 0745.581.019. 336834

• **SEX SHOP** angajăm: vânzători. Program flexibil. Telefon 0771.772.880 între orele 12-16. 331446

• **Societate retuşuri** croitorie angajăm croitoreasă, experienţă, 0771788136. 343910

• **Ultracentral- angajăm** secretară (1.000 Ron), agenţi imobiliari (comision 40%). Telefon 0726.455.633, 0753.815.178. 336899

CERERI LOCURI DE MUNCA

• **Tânăr 24,** serios caut de lucru la blocuri şi vile şi piscine şi gazon, 0730067992. 296446

PRESTARI SERVICII

• **A Acord** Garanţie 1 an reparaţii maşini spălat, 0744.241.398, 0357/401569,0257/ 259146. 327592

• **Administrator bloc,** preiau administraţie bloc, ofer servicii complete şi contabilitate administraţie. Telefon 0749.200.765, 0721.700.765. 327809

• **Ana- Frig repară** frigidere, congelatoare la domiciliu, ☆garanţie 1 an! ☆ Informaţii 0257/210.420, 0745.967.198. 191899

• **Cursuri: masaj** şi reflexoterapie, manichiură- pedichiură, coafură- frizerie. Informaţii 0724.442.686. 312181

DECESE

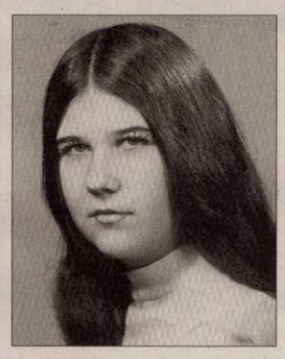

Profund îndureraţi, cu lacrimi în ochi anunţăm plecarea dintre noi a fiicei noastre

CURTA MIHAELA CLAUDIA

la numai 50 ani.

Înmormântarea va avea loc la Cimitirul Eternitatea (UTA) sâmbătă, 28 august 2010, ora 13,00.

Părinţii veşnic nemângâiaţi

O inimă bună a încetat să mai bată, un suflet bun s-a ridicat la cer lăsând în urmă o nemărginită durere şi un dor imens. Recunoştinţă veşnică celei care a fost mamă, soacră şi bunică

KISS IULIANA.

Înmormântarea va avea loc astăzi, 27 august 2010, ora 14,00 la Cimitirul din Gai.

Fiul Ioan, nora Iudit şi nepoţii Rici şi Mark

Cu adâncă durere în suflet anunţăm încetarea din viaţă la vârsta de numai 56 ani a celui care a fost

AGAPI EMANOIL MIHAI,

soţ, tată, ginere, cumnat. Înmormântarea va avea loc astăzi, 27 august 2010, ora 15,00, de la domiciliul de pe str. Cocorilor nr. 20 la Cimitirul Pomenirea.

Familiile Agapi şi Marin

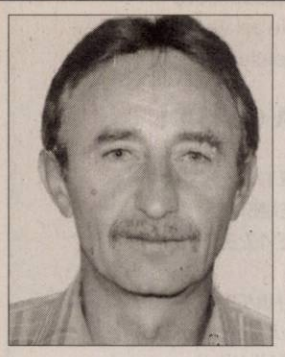

Lacrimi curg pe obraz, tristeţea şi singurătatea îmi apasă sufletul şi nimic nu mai poate şterge durerea ce s-a aşternut în inima noastră acum când a plecat dintre noi dragul nostru

IONEL PUI (PUIU),

un soţ deosebit, un tată nemaipomenit, care după o luptă cu o boală incurabilă s-a înălţat printre stele şi de acolo de sus va fi îngerul nostru păzitor. Înmormântarea va avea loc sâmbătă, 28 august 2010, la cimitirul Eternitatea (UTA).

Soţia Ani, fiica Simona şi ginerele Liviu

Cu adâncă durere în suflet anunţăm încetarea din viaţă a celei care a fost

VIDU MAGDALENA,

în vârstă de 85 ani.

Înmormântarea va avea loc astăzi, 27.08.2010, ora 14, de la capela cimitirului Eternitatea. Odihnească-se în pace!

Familia îndoliată

SERVICII FUNERARE

IN MEMORIAM
NON STOP!
KUKI - servicii funerare complete
Oferă toată gama de sicrie, accesorii şi servicii funerare la preţuri avantajoase.
- cameră toaletat
- cameră frigorifică
- capac frigorific
Transport Intern şi Internaţional
Contact: Arad, str. Mihai Eminescu, nr. 4 (în curte)
Tel: 0257/211.929, mob: 0723343964
www.inmemoriamkuki.com
(H-698814)

CONDOLEANȚE

Deplângem cu adânc regret dispariția distinsului om de litere

BARUȚU T. ARGHEZI

Aradul i-a fost aproape de suflet în ultimii ani ai vieții, iar atașamentul său s-a materializat printr-o contribuție remarcabilă la zestrea de cultură a orașului. In urma sa rămân Muzeul de Artă "Doina și Baruțu Arghezi" și Centrul de Cercetare a Literaturii Argheziene, cu valorosul fond de documente de arhivă și manuscrise inedite care au aparținut marelui scriitor Tudor Arghezi.

Pe aceasta cale, aducem un ultim omagiu personalității sale și transmitem sincere condoleanțe familiei.

Gheorghe Falcă, Primarul Municipiului Arad

Suntem alături de doamna Doina Arghezi cu un ultim omagiu celui care a fost distinsul om de cultură, scriitorul și publicistul

BARUȚU T. ARGHEZI.

Dumnezeu să-l odihnească în pace!

Colectivul Facultății de Informatică, UVVG

Un gând de mângâiere și sincere condoleanțe familiei Curta la pierderea fiicei dragi

MIHAELA.

Dumnezeu s-o odihnească!

Ildiko și Diana Biro

Suntem alături de colega noastră Bordaș Anișoara în aceste momente grele pricinuite de decesul tatălui său. Sincere condoleanțe familiei îndoliate.

Colegii din cadrul Serviciului Cheltuieli Trezoreria municipiului Arad

Familiei greu încercate și îndurerate sincere condoleanțe, la trecerea în neființă a celui care a fost

BARUȚU T. ARGHEZI.

Dumnezeu să-l odihnească în pace!

Facultatea de Medicină, Farmacie și Medicină Dentară, Universitatea de Vest Vasile Goldiș din Arad

Aducem un ultim omagiu celei care a fost vecina noastră

CURTA MIHAELA,

și transmitem sincere condoleanțe familiei îndurerate.

Asociația de proprietari Bl 316 SC.A Micălaca

Suntem alături de prietenul nostru Petre Cioară la despărțirea de mama sa

FAUR FLOARE.

Sincere condoleanțe din partea familiilor Iagăr, Blaj, Oloieru, Dumbravă

Direcția Administrativă a Universității de Vest Vasile Goldiș din Arad transmite sincere condoleanțe doamnei Doina Melania Arghezi la trecerea în veșnicie a distinsului scriitor

BARUȚU T.ARGHEZI.

Dumnezeu să-l odihnească în pace!

Director General Adminstrativ Alic Isabela

În aceste momente grele suntem alături de familia îndoliată Radu Bandula la trecerea în eternitate a tatălui. Dumnezeu să-l odihnească. Condoleanțe familiei.

Alic Ioan și Isabela

Mulțumim rudelor, prietenilor și tuturor cunoștințelor care au fost alături de noi la imensa pierdere a unicului nostru fiu

FABIAN.

Fam. Alupoaie Mariana și Doru

Suntem alături de colega noastră Anișoara Bordaș, în durerea pricinuită de pierderea tatălui. Sincere condoleanțe.

Sindicatul Finanțe Arad

Suntem alături de doamna Doina Melania Arghezi în aceste momente grele și triste pricinuite de pierderea soțului, cel care a fost și va rămâne un mare și iubit scriitor

BARUȚU T.ARGHEZI.

Dumnezeu să-l odihnească în pace! Sincere condoleanțe familiei.

Alic Ioan și Isabela

Suntem alături de colega noastră Luminița în marea durere pricinuită de plecarea mult prea devreme în veșnicie a soțului

AGAPI MIHAI.

Dumnezeu să-l odihnească!

Colectivul SC JEFF SRL

Suntem alături de colegul nostru Radu Bandula în momentele grele prin care trece la despărțirea de tatăl său. Transmitem sincere condoleanțe familiei. Dumnezeu să-l odihnească în pace!

Direcția Administrativă a Universității de Vest Vasile Goldiș din Arad

Mulțumim rudelor prietenilor și cunoștințelor care au fost alături de noi, la pierderea unicului nepot

FABIAN.

Karcși și Baby

Suntem alături de Marika și Nelu Curta în aceste momente grele pricinuite de trecerea în neființă a fiicei dragi

MIHAELA.

Sincere condoleanțe!

Eli și Gjuszi Biro

Publicitate 0257-210.775

Anunțurile de deces se publică GRATUIT!

COMEMORĂRI

Din întreaga noastră viață/ Ce am trăit pe acest pământ/ A rămas ca amintire/ Numai crucea și un mormânt. Au trecut 9 ani de când moartea nemiloasă l-a răpit dintre noi pe cel care a fost soț, tată, socru și bunic iubitor,

GHIȚĂ VĂCEAN.

Odihnă veșnică să ai!

Familia

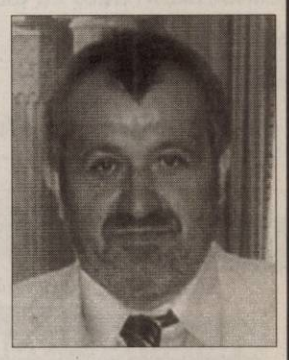

Un moment de reculegere în memoria celui care astăzi, ar fi împlinit 56 ani,

ROMAN TRAIAN EUGEN

fost Director General al Clubului Sportiv Municipal Arad. Durerea și tristețea nu pot fi exprimate în cuvinte. Ele se transformă în lacrimi și suferință pentru cei care l-au iubit. Dormi în place suflet drag.

Soția Reli, mama Florica și fiul Bogdan

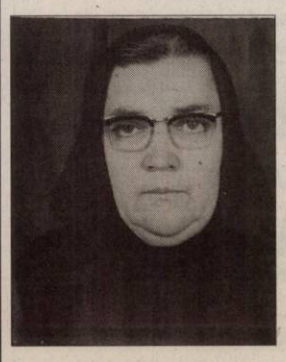

A trecut 1 an de durere și dor, de la decesul iubitei mele mame

TOMA FLOARE,

din localitatea Buhani. Dumnezeu să-i dea odihna și iertarea păcatelor. Nu te vom uita niciodată.

Florica și Gicu

Uneori cele mai frumoase flori dispar timpuriu. Azi se împlinește 1 an de când floarea noastră

MIHUȚ MARIA IRINA,

ne-a lăsat un gol imens în suflete, plecând spre ceruri. Zi de zi ne apasă dorul ce ne duce spre al tău mormânt, candela să-ți aprindem pentru sufletul tău blând. Parastasul de pomenire în 29 august 2010, la Biserica din Micălaca, la ora 12,30. Dor nestins, suflete pustii. Nu te vom uita niciodată!

Fiica Minodora, Lucian, Raul,Paula, Dacian și strănepotul Lucian

Tristă, dureroasă și neuitată va rămâne ziua de 30 august când s-au împlinit 2 ani de când ne-a părăsit pentru totdeauna la numai 61 ani, iubitul nostru soț, tată și bunic

CIURDARU CORNELIU PAVEL.

Nu te vom uita niciodată.

Familia

Au trecut 12 respectiv 14 ani de când ați plecat mai departe de noi și mai aproape de Dumnezeu, dragii noștri

ALEXANDRA

și

IOAN.

Vă vom plânge neîncetat. Dumnezeu să vă odihnească în pace.

Familiile Ciupa și Bistrian

FUNDAȚIA ROMÂNO-GERMANĂ

Centrul de pregătire şi perfecţionare profesională
Organizează în Arad
CURSURILE :

-COSMETICIAN- 7,5 luni
-MACHIAJ - 1 luna
-MANICHIURIST- PEDICHIURIST- 2,5 luni
-STILIST PROTEZIST DE UNGHII – 1.5 luni,
-COAFOR - 4,5 luni

INFORMAȚII:
Arad, str. Episcopiei nr. 32, Tel: 0257-214965,
Vladimirescu, str. Gării, nr.59, Tel. 057-514931, 0744/ 479802
Diplome avizate de Ministerul muncii si Ministerul educatiei

(H-336854)

SOCIETATE COMERCIALĂ

Angajează urgent:

- **Dispecere auto cu experienţă**
- **Impegate auto**
- **Conducători auto cu experienţă + ADR**

Oferă:
- condiţii deosebite de muncă
- salarizare deosebită

Informaţii la telefon 0722 295 347

(H-291168)

BETTY ICE *Producător de înghețată*

Angajează

Vânzător - vânzătoare
pentru gelaterie situată în Arad

Se oferă salar motivant, raportat la realizări.

Persoanele interesate pot trimite C.V.
la tel./fax 0230/533073, sau e-mail: ionut.ciornei@betty.ro
Doar persoanele selectionate vor fi contactate telefonic.

(H-330820)

SC MASTER LUX SRL

ANGAJEAZĂ:

AGENT VÂNZĂRI

- pentru vânzare tractoare şi utilaje agricole.

Cerinţe: - permis de conducere categoria B
- experienţă în vânzări

Beneficii: salariu motivant.

CV-urile se vor trimite la adresa de e-mail: marius.axente@yahoo.com

(H-338356)

SC ROFA TEXTIL PRODUCT SRL ARAD

ANGAJEAZĂ:

CONFECŢIONERE - CONFECŢIONERI
(masina liniara, doua ace, masini speciale: triplok, cheita, butoniera, nasturi, capse).
Se oferă: salar atractiv, transport, bonuri de masă.
CV-ul se poate trimite pe adresa de e-mail:
masut@rofa.ro sau fax 0357/401828
Informatii la tel. 0357/401829 sau la sediul firmei din Arad, str. Campurilor, nr. 4.

(H-337896)

B.C. INTESA SANPAOLO ROMANIA S.A.

prin executor bancar, vinde la licitaţie publică imobilul situat in Arad, Str. Lipovei, bl. 34, ap. 1, jud. Arad, constând în 4 camere, baie, bucătărie, cămară alimente, 5 debarale, sas, vestibul, grup sanitar, în suprafaţă de 107 mp.
Data licitaţiei este 03 septembrie 2010, orele 14, la sediul B.C. INTESA SANPAOLO ROMANIA S.A. – Sucursala Arad, cu sediul în Arad, Bd. Revoluţiei, nr. 88, jud. Arad. Preţul de începere a licitaţiei este 197.505 lei + TVA. În caz de neadjudecare se va stabili un nou termen de licitaţie.
Informaţii suplimentare -tel. 0257-308.220, 0721.211.921, 0728.555.909, e-mail: luminita.gaman@intesasanpaolo.ro

(H-325864)

S.C. VDS BALCAN TRADE S.R.L.

angajează:

OPERATORI MASE PLASTICE

Cerinţe:
- domiciliul în localitatea Arad;
- disponibilitate de a lucra in 3 schimburi;
- vedere bună.

Beneficii:
- pachet salarial atractiv în funcţie de realizări;
- condiţii de muncă la standarde occidentale;
- transport asigurat pe raza localităţii Arad;
- bonuri de masă.

Informaţii suplimentare se pot obţine la tel 0257/216.624.
Aşteptăm CV-ul Dvs. prin fax la 0257/216.623 sau e-mail: office@vdsbalcantrade.ro
până la data de 31.08.2010

(H-291248)

ANIVERSĂRI

La Mulţi ani!
pentru draga noastră
IASMINA
CĂTĂLINA BARBU,
acum la împlinirea celor 5 anişori. Toţi cei dragi ţie îţi doresc să ai o copilărie fericită şi numai bucurii şi împliniri!

Să creşti mare şi cuminte,/Mulţi ani de-acu-naainte/Să ai parte de iubire,/Sănătate, fericire,/De tot ce-i mai bun în lume,/ De la cei dragi gânduri bune/S-ajungi o sută de ani/ Mult noroc şi
LA MULŢI ANI!
MUREŞAN CLAUDIA - DIANA.
Părinţii şi bunicii

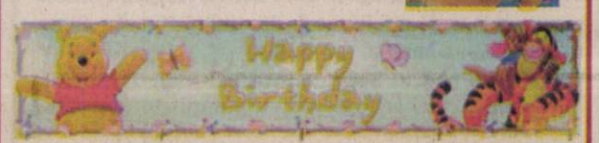

Program publicitate:
pe B-dul Revoluţiei, nr. 81
luni-vineri: 8.00-18.00,
duminică: 9.00-13.00,
pe Poetului 1C (hala 36)
luni-vineri: 9.00-16.00.

- **Cumpăr pene** vechi, noi. Preţ convenabil. Telefon 0753.463.806. 332778
- **Cumpăr pene** vechi, noi, feroase, neferoase, caroserii. Tel. 0745.983.893. 333096
- **Vând baloţi** de lucernă şi fân. Telefon 0757549463, 0769566352. 331459
- **Vând bicicletă** nouă germană, trei viteze, pliabilă, 500 negociabil, 0723.667.475. 337673
- **Vând birou,** dulap cu 3 uşi, congelator cu sertare, toate în stare foarte bună. Telefon 0744577990. 314772
- **Vând două** vauchere dosar complet. Preţ 1100Ron, 0741.051.770. 343455
- **Vând ieftin** lăzi şi storcător miere, albine. Telefon 0771.770.173. 336861
- **Vând moară** măcinat, pat copil ornament, cârje noi, trei rate, congelator Artric. Telefon 0752.499.621. 347433
- **Vând purcei,** soba teracotă, vană tablă, 0748.022.263, 0727.890.085. 317294
- **Vând sobe** teracotă- montate- (21 modele) şi accesorii, str. V.Conta 1.Telefon 0744.523.701, 0751.083.195. 317708
- **Vând vaucher** program Rabla. Telefon 0771.297.885. 334487
- **Vând voucher** pentru programul Rabla. Telefon 0726.250.514. 344090
- **Vând voucher.** Telefon 0746.042.082. 336458

INFORM MEDIA

INFORM MEDIA, editorul cotidianelor Jurnal Arădean şi Arad Expres, parte a grupului multinaţional Inform Media, care îşi desfăşoară activitatea în domeniul presei locale tipărite

CAUTĂ

Distribuitori de presă (în cutii poştale) pentru localităţile:
Şofronea, Curtici, Sântana, Zimandul-Nou, Lipova, Păuliş, Fântânele şi Aluniş.

Cerinţe:
Seriozitate;
Dinamism;
Conştiinciozitate.

Se oferă:
Salar atractiv;
Timp de lucru 2 ore.

Informaţii suplimentare la telefon: 0257/228.586 sau 0728.284.737, de luni până vineri între orele 9-17.

PIERDERI

- **Pierdut legitimaţie** de handicapat pentru tramvai şi autobuz pe numele Kiss Alexandru.O declar nulă. 342418

ANIMALE-PASARI DOMESTICE

- **Donez câine** de pază mare şi rău, un an şi cinci luni gratis. Telefon 0257/267996. 331367
- **Vând iapă** bine întreţinută, harnică, 8 ani. Informaţii 0722.464.163. 343641
- **Vând oi** ţurcane. Tel. 0746.888.568. 332707
- **Vând pui** maturi, ouă de prepeliţă pentru tratament şi incubator. Telefon 0740.696.157. 332708
- **Vând puicuţe** ouătoare şi pui de carne. Informaţii 0748.322.489, 0257/219.283, 0357/442.670. 281249
- **Vând 4** porci graşi 100- 130 kg, preţ 6,50 lei/kg. Tel. 0257/462593, 0749032850. 337715

MASINI,UTILAJE,INSTALATII

- **Vând culegător** de porumb ştiulete Zmaj 221, pe 2 rânduri cu tractor. Telefon 0742.354.849. 347371
- **Vând plug** 2 capuri reversibil, hidraulic, semănătoare cartofi, 2 rânduri, utilaj de scos cartofi, prăşitoare porumb, 5 rânduri, 0744.845.934, 0257/534378. 343667
- **Vând urgent** Automacara Hydrom- 16 tone, stare perfectă, ISCIR. Telefon 0744.523.701, 0753.053.004. 317862

IMPRUMUTURI FINANCIARE

- **Oferim împrumuturi** în Euro 3- 4%, pentru 12 luni, 0734.685.835, 0740.326.019, 0762.051.147. 334481
- **Oferim împrumuturi** 1.000- 100.000 Euro, 1- 12 luni. Întreaga plată la final. 0726.842.692, 0743.787.609, 0763.845.555. Posibilităţi prelungire contract împrumut, 0% dobândă. 334042
- **Ofertă! Valută** rapid cu 2- 3%. Plata la final! Telefon 0721.492.429. 325332

CITAȚII

- **Se citează** SC CLUB REPUBLICA SRL, J02/1328/2009, CUI26335697 din 07.09.2010, ora 08.30, sala 146, Judecătoria Arad, str.V.Milea, Nr.2, dosar civil 9229/55/2010, în proces cu SC FAIR PLAY SRL.Obiect:ordonanţă de plată. 343870

DIVERSE

- **Cumpăr fier,** cupru- 1,85/kg, alamă, baterii, caroserii, pene, 0741.435.116, 0746.404.475. 314075
- **Cumpăr pene** vechi, noi, cupru, alamă, fier, baterii. Preţ convenabil.Telefon 0742.299.805. 311691
- **Cumpăr pene** vechi, noi, cupru, alamă, fier, baterii. Preţ bun, 0741.689.068. 311707

AUTO ROMANESTI

- **Vând Dacia** Pickup 1,6 benzină, 8.500 km, an 2004, 10.000 Ron cu TVA.Contact: 0744.592.281. 332761

AUTO STRAINE

- **Vând BMW** 520i, an 200, stare foarte bună, înmatriculat, 0744.635.418. 324355
- **Vând Matiz** an 1999 alb, înmatriculat, 950 Euro, negociabil.☎0754.940.166. 343652

MOTOCICLETE-VANZARE

- **Vând motocicletă** Yamaha TDM 800 din 1997 ITP 2012, Informaţii 0726.240.976. 344325
- **Vând motor** BMW Diesel complet echipat, în stare foarte bună+ cutie de viteză şi alte componente din caroserie. Telefon 0742.682.345. 344544

RULOTE-REMORCI

- **Vând remorcă** auto 5 tone pentru tractor. Telefon 0740366147. 338319

ELECTRONIC PLUS

- **Frigider, congelator,** combină frig, maşină spălat automată- garanţie. Telefon 0257/210613. 336954

- **VÂND lăzi, congelatoare, combine, maşini spălat 350- 550 lei, vitrine frigorifice, anvelope. www.madona.ro Rate angajaţilor, pensionarilor vârstă- boală, ☎0769.005.400.** 8694

CONSTRUCȚII

- **A- Acasă aduc** balast, nisip, pământ 2- 20 mc, factură, 0745.036.969, 0722.389.480. 309040
- **Garaj -** demolare- poartă tablă ondulată argintie, 8 bare fier a 3 m, plăci tablă ondulate, bolţari.Telefon 0741.159.429. 332762
- **Vând ţiglă** din demolări. Telefon 0741595334. 330861
- **Vând lemne** foc, tăiate, crăpate, esenţă tare. Telefon 0721.592.572. 317296

- **Vând plasă** gard zincată de la 5 lei/mp, cuie 4,2 lei/kg, Rabitz 0.8 mm 5 lei/kg, Sârmă neagră şi zincată, etc. Str. Vrabiei 4. Tel. 0257/289.997, 0744.289.997, www.garduri.ro. 490820

- **Excutăm lucrării** construcţii interior, exterior calitate, garanţie, încredere, negociabil, 0755017044. 338197
- **Execut lucrări** de construcţii tencuieli, rigipsări, faianţări, zugrăveli. Telefon 0748.514.559. 343438
- **Organizăm cursuri** de calificare şi specializare pentru meseriile de AUTOMACARAGIU, STIVUITORIST şi FOCHIST cu autorizare I.S.C.I.R. Telefon 0722.283.569. 308776
- **Solistă autorizată** interpretez live muzică uşoară cu negative. Informatii telefon 0720.742.126. 253674

O clipă de aducere aminte şi un gând pios la împlinirea a 6 luni de când ma părăsit cel ce a fost un soţ iubitor

CRIŞAN AUREL.

Îl port mereu în inimă!

Soţia

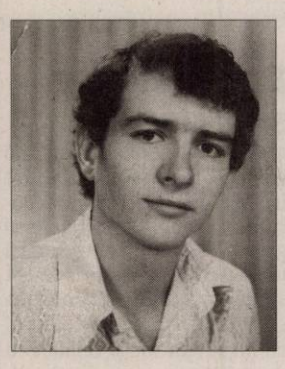

Cu tristeţe, lacrimi pe obraz şi dor în suflet amintim că se împlinesc 2 ani de când ai plecat în veşnicie dragul nostru

PALCU GHEORGHE.

Deşi eşti departe de noi şi aproape de Dumnezeu te vom iubi mereu şi îţi vom păstra veşnică amintirea.

Soţia Nina, fiul Robert, nora Ramona, nepotul Casian şi socrii

Nimic nu este mai dureros pe lume decât despărţirea de copilul căruia i-ai dat viaţă, timpul trece, dar durerea din suflet şi lacrimile din ochii noştri au rămas, ca în urmă cu un an când ai plecat în lumea veşnică, iubitul nostru fiu şi frate

FELICIAN TĂMĂŞDAN (HURGHIU)

din Pecica.

Dar durerea noastră se adânceşte odată cu trecerea timpului. Dumnezeu să-i vegheze somnul lin. Parastasul va avea loc duminică, 29 august la Cimitirul Ardelenii din Pecica, ora 13,00.

Familia

Au trecut 5 respectiv 7 ani de când dragii noştri părinţi

IOVESCU PAULINA

şi

IOVESCU VASILE

au trecut la cele veşnice. Dumnezeu să-i odihnească!

Fam. Iovescu

Purtăm în suflet aceeaşi durere şi tristeţe la împlinirea a 2 ani de când ne-am despărţit de dragul nostru nepot

GHIŢĂ PALCU.

Unchiul Ioan şi mătuşa Florica Tulcan

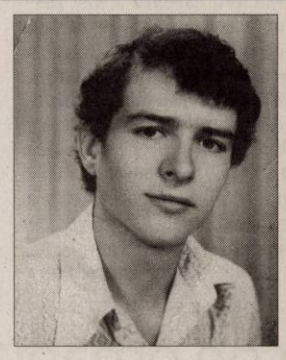

Te caut de un an de zile şi nu te găsesc decât în gândurile mele. Mi-e atât de dor de tine fratele meu drag

FELICIAN TĂMĂŞDAN (HURGHIU)

din Pecica.

De ai ştii cât de mult îmi lipseşti.

Al tău frate Cosmin

Când se stinge o flacără o aprinzi din nou, dar când se stinge o viaţă o plângi mereu. Ai fost parcă ieri lânga noi, dar se împlineşte 1 an de când ai plecat, mult prea devreme spre veşnicie, draga noastra mamă, soacră şi cuscră

IACOR GEORGETA,

lăsând în urmă un gol imens, lacrimi şi durere.

Vei rămâne veşnic în inimile noastre. Dumnezeu să-ţi odihnească sufletul tău minunat!

Fiul Vasile, nora Monica şi cuscra Dragoi Elena

A trecut 6 luni de când a plecat dintre noi cel ce a fost

CRIŞAN AUREL,

un bunic iubitor. Să se odihnească în pace!

Se împlineşte 1 an de la trecerea în nefiinţă a celui care a fost

pr. econom stavrofor

ANDRIŞESCU VĂLEAN.

Pomenirea va avea loc la Bisericuţa de pe str. Eminescu sâmbătă, 28 august 2010.

Familia îndoliată

În 29 august 2010 fratele

JUDEA MOISE

ar fi împlinit 83 ani. În loc de la mulţi ani, îi dorim odihnă veşnică.

Fratele Pavel Ioan cu familia

Se împlinesc 6 luni de când dragul nostru soţ şi tată

IGNESCU PETRU

din Lipova,

a plecat de lângă noi. Parastasul şi slujba de pomenire vor avea loc sâmbătă, 28 august, ora 19,00 la Biserica Ortodoxă din Lipova.

Cu mult dor familia

Se împlinesc 7 ani de când s-a stins din viaţă iubitul nostru tată

FOCŞA OVIDIU - PAUL.

Vom păstra cu drag în memorie pilda vieţii lui, iar căldura cu care ne-a înconjurat mereu ne mângâie în continuare sufletele. Parastasul şi slujba de pomenire va avea loc sâmbătă, 28 august 2010, ora 11.00, la Catedrala Ortodoxă Veche (Piaţa Mare).

În veci nemângâiaţi fiica Marinela şi ginerele Ştefan

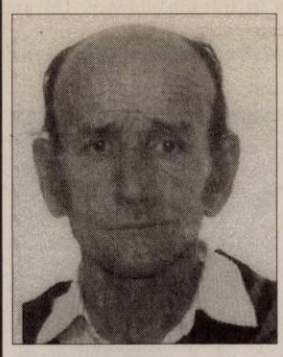

Duminică 29 august ar fi trebuit să-ţi spunem La mulţi ani dragul nostru soţ, tată şi bunic

PĂDUREAN OCTAVIAN MIRCEA

la 4 ani de la plecarea spre cele veşnice ne rugăm la bunul Dumnezeu să-ţi dea odihna veşnică. Flori şi lumânări vom pune la tristul tău mormânt.

Soţia Florica cu copiii Cristi şi Florin cu familiile

O clipă de reculegere, o lacrimă, o floare şi o lumânare la împlinirea unui an de la trecerea în eternitate a celui care a fost dragul nostru fiu, frate, soţ, tată şi bunic,

SÎRBU IOAN.

Slujba de pomenire va avea loc Sâmbătă, 28 August 2010, la Mănăstirea din Gai. Nu te vom uita niciodată!

Familia îndoliată

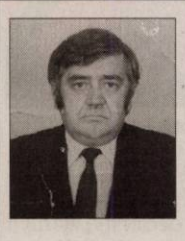

O rugăciune către Dumnezeu, o lumânare aprinsă şi o tristă amintire la 6 ani de la trecerea în lumea celor drepţi a iubitului nostru

DEAC GHEORGHE.

Vor trece ani şi vom îmbătrâni/Dar mângâierea ta în veci ne va lipsi! Dumnezeu să-i vegheze somnul şi să-l odihnească în pace! Slujba de pomenire Sâmbătă, 28.08.2010, ora 10.00, la mormântul din Cimitirul Eternitatea.

În veci nemângâiaţi soţia Otilia, fica Delia, ginerele Dinu, fiul Daniel, nora Luminiţa şi nepoatele Alina şi Gabriela

O clipă de reculegere, lacrimi şi o rugăciune la împlinirea unui an de când dragul nostru

WERNER KERN,

a plecat dintre noi. Dumnezeu să-l odihnească.

Sanda, Alexander şi Florina Kern

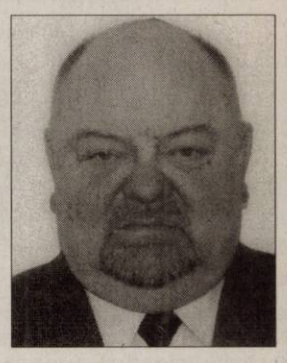

Azi la 6 ani de când a plecat în veşnicie, cinstim memoria lui, iar amintirea lui va rămâne veşnic în sufletele noastre, a dragului nostru soţ, tată, socru, bunic,

NĂDRĂU DIMITRIE.

Rugând pe bunul Dumnezeu să-i vegheze somnul etern şi să-i dăruiască lumină fără sfârşit. Parastasul de pomenire Sâmbătă, 28 August 2010, ora 12.00, la Biserica Ortodoxă Grădişte.

Familia

Cu aceeaşi durere în suflet comemorăm 4 ani de la plecarea la cele veşnice a iubitei noastre

VALERIA ELISAVETA ROTARU (NĂSCUTĂ CEHEVEREŞAN)

soţie, mamă, bunică şi cumnată. Parastasul, sâmbătă 28 august 2010, ora 12.00, la Biserica Ortodoxă din Grădişte.

Familia

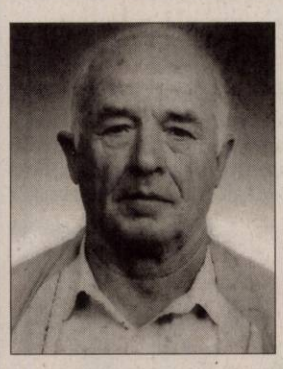

Pe 27 august se împlinesc 6 ani de la decesul scumpului nostru soţ, tată, bunic şi străbunic

BORA IOAN.

Dumnezeu să-l odihnească în pace. Te plâng la al tău mormânt cât voi trăi pe pământ.

A ta soţie Maria

Anunţurile de deces se publică GRATUIT!

A murit Michel Montignac

ANNEMASSE. Michel Montignac, autorul celebrei cure de slăbire care îi poartă numele şi pe care a pus-o la punct în anii 1980, a decedat, duminică, la vârsta de 66 de ani, a anunţat, joi, primăria oraşului francez Annemasse, unde locuia nutriţionistul francez. Acest fost copil obez, devenit director în industria farmaceutică, a hotărât să înceapă, în anii 1970, o serie de cercetări în domeniul nutriţiei, încercând să îşi rezolve propria problemă de greutate, se afirmă pe site-ul celebrului nutriţionist.Michel Montignac a pus astfel bazele regimului său disociat - lipidele şi glucidele nu trebuie amestecate în timpul aceleiaşi mese -, care a adus o modificare radicală faţă de regimurile tradiţionale, bazate pe alimentaţia hipocalorică.

CLIPUL ZILEI

Bermude

Unui barbat in varsta, ametit bine, bermudele cu care a venit la plajă s-au metamorfozat intr-un tricou pe care incearca sa il traga pe el. Dupa un minut in care se chinuie, reuseste sa le poarte pe post de tricou.

Vezi **http://www.aradon.ro/stiri/Youtube/articol/bermude-transformate-in-tricou/cn/news-20100826-02285357**

Michael Douglas FOTO: EPA

Îi cere 50% din bani

NEW YORK. Michael Douglas a fost dat în judecată, marţi, de fosta sa soţie, Diandra, care îi cere 50% din banii primiţi de el pentru rolul din filmul „Wall Street: Banii sunt făcuţi să circule", ce va fi lansat în această toamnă.Potrivit The New York Post şi New York Daily News, Diandra Douglas a cerut în justiţie 50% din toate veniturile obţinute de fostul ei soţ pentru rolul din acest film, în care Michael Douglas a reluat rolul magnatului vedros din lumea finanţelor Gordon Gekko.Avocaţii actorului - recent diagnosticat cu cancer la gât, care nu a fost prezent la această înfăţişare - au declarat că Diandra Douglas are dreptul să solicite doar jumătate din încasările primite de Michael Douglas pentru rolul din filmul original, lansat în 1987, şi pentru rolurile din alte filme în care acesta a jucat înainte de separarea de fosta soţie, petrecută în 1995.

SURSA: MEDIAFAX

Două avioane s-au ciocnit

ATENA. Două avioane de luptă greceşti, de tip F-16, au intrat în coliziune joi în timpul zborului, a anunţat Ministerul grec al Apărării, adăugând că unul dintre piloţi ar fi reuşit să se catapulteze.Coliziunea celor două avioane F-16, unul cu un singur loc şi celălalt cu două locuri, s-a produs în sudul insulei Creta, potrivit unei surse din Ministerul Apărării. „Tocmai am primit informaţia", a declarat sub acoperirea anonimatului un purtător de cuvânt al Ministerului Apărării.„Trei piloţi sunt implicaţi, unul dintre ei a reuşit aparent să se catapulteze din aparat", a adăugat el.Conform informaţiilor de presă, doi piloţi au putut fi recuperaţi, dintre care unul era în stare gravă.

SDURSA: MEDIAFAX

Michael Jackson omagiat acasă

GARY. Reprezentanţii oraşului Gary din statul Indiana, oraşul natal al cântăreţului Michael Jackson, au anunţat că vor organiza o petrecere în memoria artistului, sâmbătă, 28 august, cu o zi înainte de data la care „regele muzicii pop" ar fi împlinit 52 de ani.El va fi omagiat printr-o petrecere specială, intitulată „This Is It", în oraşul său natal Gary din statul american Indiana. Rudy Clay, primarul oraşului Gary, a declarat: „Moartea fiului nostru preferat, Michael Jackson, este încă proaspătă în inimile noastre. Un an mai târziu, cu o zi înainte de aniversarea lui, îi vom onora memoria, deoarece a fost o persoană extraordinar de generoasă şi unul dintre cei mai mari artişti din lume".Joe Jackson, tatăl cântăreţului, va participa la această petrecere omagială, în timpul căreia o trupă de dansatori va reface coregrafia celebrului videoclip „Thriller".

SURSA: MEDIAFAX

Michael Jackson FOTO: EPA

MĂDĂLINA

Este născută în zodia leului; iar distracţiile „îi vin ca o mănuşă".

www.aradon.ro
Mai multe poze cu Mădălina

JOACĂ

Oskar, Rene, Shiva şi Nili cei patru tigri albi care s-au născut la 14 iulie 2010 în Parcul Serengeti din Germania s-au plimbat pentru prima dată cu mama lor Bianca. FOTO: EPA

Cele mai renumite blonde

Marilyn Monroe este blonda supremă. În top au intrat şi Cameron Diaz şi Scarlett Johansson.

Marilyn, Grace şi Brigitte FOTO: FAN

HOLLYWOOD. Marilyn Monroe a fost desemnată cea mai renumită blondă din toate timpurile, potrivit rezultatelor unui sondaj, surclasându-le pe nu mai puţin cunoscutele Grace Kelly, Brigitte Bardot, Madonna şi Scarlett Johansson.Pe poziţia a doua în acest top s-a situat actriţa Grace Kelly, căsătorită cu prinţul Rainier al III-lea de Monaco, iar locul al treilea a revenit actriţei franceze Brigitte Bardot.Un purtător de cuvânt al companiei Clairol Nice'N Easy, care a comandat acest sondaj societăţii One Poll, a declarat: „Marilyn Monroe a fost întotdeauna celebră pentru părul ei blond. Însă este uimitor faptul că, la aproape o jumătate de secol de la moarte, ea le-a învins pe blondele moderne, clasându-se pe primul loc.Părul ei este sinonim cu strălucirea anilor 1950 şi a trecut proba timpului, depăşind diverse stiluri de coafură şi culori care apărut de-a lungul anilor".

Bruni, în scopuri caritabile

PARIS. Prima doamnă a Franţei, Carla Bruni, şi grupul Duran Duran se numără printre artiştii care au înregistrat coveruri după piese celebre ale cântăreţului britanic David Bowie, incluse pe o compilaţie ce va fi lansată în scopuri caritabile.Noul disc se intitulează „We Were So Turned On: A Tribute To David Bowie" şi va fi produs de fundaţia War Child care îi ajută pe copiii din zonele devastate de războaie. Printre ceilalţi artişti invitaţi să cânte pe acest material discografic se numără Edward Sharpe & The Magnetic Zeros, A Place to Bury Strangers şi Caroline Weeks.Carla Bruni a făcut un cover după piesa „Absolute Beginners", iar Duran Duran a înregistrat un cover al piesei „Boys Keep Swinging".

SURSA: MEDIAFAX

Carla Bruni cover după piesa „Absolute Beginners" FOTO: EPA

Oscar pentru Coppola

Francis Ford Coppola, de cinci ori laureat cu Oscar, va primi încă o dată celebra statuetă.

LOS ANGELES. Francis Ford Coppola, de 71 de ani, scenaristul şi regizorul filmului „Apocalipsul acum"(1979) şi al thrillerului „Conversaţia" (1974), va primi premiul Irving Thalberg Memorial, ce îi va fi înmânat în luna noiembrie, la Los Angeles, cu ocazia unei gale speciale care precede cu câteva luni ceremonia Oscarurilor, programată pentru februarie 2011. Premiul Oscar pentru întreaga carieră este acordat „unui producător creativ, a cărui operă reflectă o calitate ridicată şi constantă în domeniul producţiei cinematografice". Coppola a câştigat primul premiu Oscar în 1970, pentru scenariul original al filmului „Patton", al doilea fiindu-i acordat în 1972 pentru scenariul adaptat al filmului „Naşul". Celelalte trei premii Oscar le-a câştigat în 1975, pentru "Naşul II".

SURSA: MEDIAFAX

Francis Ford Coppola FOTO: EPA

Maica Tereza, la 100 de ani

CALCUTTA. Calcutta va celebra, joi, centenarul naşterii Maicii Tereza, supranumită „Sfânta celor săraci", care a primit cetăţenia indiană în 1951, la un an după ce a înfiinţat ordinul „Misionarii Caritaţii" în acest oraş suprapopulat din estul Indiei. Născută la Skopje (Macedonia), cu numele de Agnes Gonxha Bojaxhiu, pe 26 august 1910, această călugăriţă catolică de origine albanezo-aromână s-a mutat în India în 1929. Maica Tereza este înmormântată în sediul congregaţiei pe care a înfiinţat-o în 1950, iar mormântul ei a devenit un loc de pelerinaj pentru milioane de credincioşi. Maica Tereza a fost beatificată de Papa Ioan Paul al II-lea în octombrie 2003, la şase ani de la moarte - 5 septembrie 1997.

FONDAT 1989, APARE LA ARAD, TEL. 0257/281.802, E-MAIL: REDACTIA.JURNALARADEAN@INFORMMEDIA.RO; PUBLICITATE.JURNALARADEAN@INFORMMEDIA.RO

Cristi Luca a fost la un pas să aducă victoria sebişenilor
PAGINA 7

JURNAL ARĂDEAN

Milla Jovovich e personajul principal într-un horror SF
PAGINA 9

SÂMBĂTĂ
28 AUGUST 2010
ANUL XXII, NR. 6129
12 PAGINI - 1,2 LEI

28° Temperaturile se vor situa între 17 şi 28 grade. Vântul va sufla cu 10 km/h

DIMINEAŢA | AMIAZA | SEARA

Taberele trec la CJA FOTO:JA

Tabere în dar de la Minister

ARAD. Ministerul Educaţiei dăruieşte judeţului Arad două tabere şcolare. Este vorba despre cea de la Căsoaia şi cea de la Moneasa. Consilierii judeţeni au aprobat ieri în unanimitate proiectul „surpriză" introdus în ultimul moment, de „preluare în domeniul public al judeţului Arad a imobilelor statului administrate de minister". /P.3

Liberalii vor să desfiinţeze CCR

ARAD. Dintre partidele parlamentare arădene, doar liberalii susţin proiectul de modificare a Constituţiei care prevede desfiinţarea Curţii Constituţionale a României, atribuţiile sale urmând a fi transferate Înaltei Curţi de Casaţie şi Justiţie. /P.4

Agenţia de Ocupare a Forţei de Muncă FOTO:JA

Se înmulţesc disponibilizările

ARAD. Sectorul public începe să îşi aducă contribuţia printre şomeri. În timp ce mediul privat s-a stabilizat şi nu ne mai confruntăm cu disponibilizări masive, a venit rândul angajaţilor de la stat să simtă criza. /P.6

EVOLUŢIE
Suprafaţa de vânzare din sectorul retail la nivelul municipiului Arad.

Grafica: Jurnal arădean, sursa: Revista Piaţa

Pădurricea, în remodelare

S-a semnat contractul de achiziţie a proiectării pentru modernizarea parcului de la Pădurice.

ARAD. Întreaga zonă din preajma Lacului Pădurice intră în proiectare. Administraţia doreşte să stabilească noile elemente care ar trebui să se găsească în procesul de reabilitare a parcului şi a lacului. Municipalitatea a anunţat ieri atribuirea contractului de întocmire a Proiectului Tehnic pentru reamenajarea „Zonei de Agrement Pădurice". Expertiza pusă la dispoziţia proiectantului relevă faptul că se impune „consolidarea zidului de sprijin situat pe latura de nord a lacului prin cămăşuire cu beton armat de cca 20 cm grosime pe toată înălţimea zidului de sprijin".

Deşi la licitaţie s-au depus doar două oferte de la firmele interesate, Primăria a reuşit să reducă la aproape jumătate preţul pe care îl va plăti, la final, pentru documentaţia comandată.

Contractul a fost semnat cu o firmă din Iaşi, la preţul de 50.000 de lei, în condiţiile în care valoarea estimată iniţial de autorităţi a fost de peste 94.000 de lei. Una dintre cerinţele administraţiei locale este remodelarea aleilor din parc şi pavarea acestora cu granit de diferite culori. Se are în vedere şi reabilitarea malurilor lacului, dotarea parcului cu ceas stradal, cişmea de apă potabilă şi o pergolă în suprafaţă de 72 mp, amplasată în partea nordică a parcului „pentru asigurarea umbririi zonei de recreere a persoanelor vârstnice iar poziţionarea acesteia va permite vizualizarea directă a spectacolului fântânii muzicale de pe lac", se specifică în tema de proiectare. /P.3

FORMULA 1 SE MUTĂ ÎN BELGIA

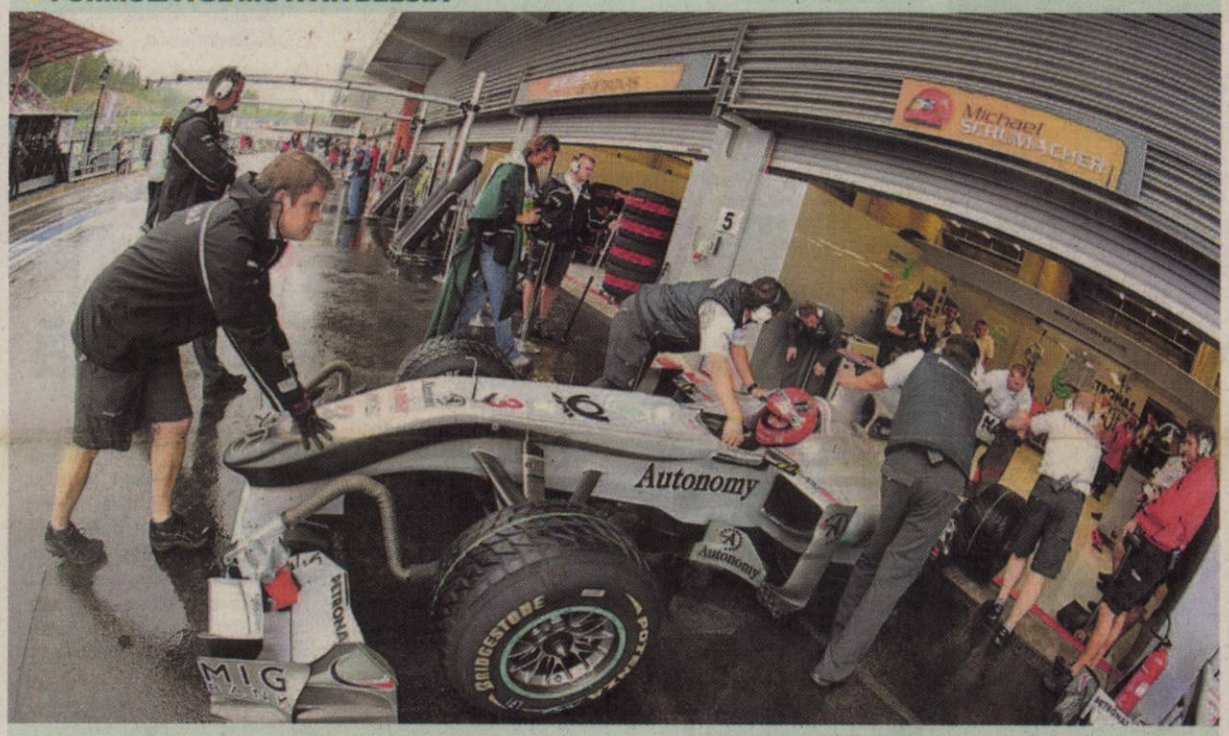

Sezon incendiar în Marele Circ

Una dintre cele mai spectaculoase curse de Formula 1 ale anului, Marele Premiu al Belgiei de la Spa Francorchamps, reia sezonul după o pauza de vară, de trei săptămâni. Competitia va avea loc duminică, de la orele 14.55 şi aduce la start cei mai buni piloţi ai momentului.

FOTO: EPA

Adrian Buda, arestat, în lipsă, pentru 30 de zile

Judecătorii au acceptat propunerea procurorilor: 30 de zile de arest; Buda este, însă, de negăsit.

ARAD. Instanţa a decis ieri să emită un mandat de arestare pentru 30 de zile pe numele fostului luptător de Local Kombat, Adrian Buda. Judecătoria a răspuns astfel solicitării primite de la procurori. Totuşi, Adrian Buda, cel care a făcut scandal monstru pe 21 august, într-un bar din oraş, iar mai apoi la Spitalul Judeţean Arad şi a băgat un om în spital (acesta este încă spitalizat la Timişoara, desfigurat) e de negăsit. Aşa că cele 30 de zile de arest stabilite de judecător vor curge din momentul în care arădeanul va fi prins. Există însă suficiente voci care susţin că Adrian Buda a plecat deja de mult din ţară, evenimentul pentru care a fost arestat acum în lipsă petrecându-se în urmă cu o săptămână. Procurorul Cosmin Macaşoiu, care anchetează acest caz, ne-a indicat infracţiunile în baza cărora a cerut şi a obţinut de la Judecătorie arestarea lui Buda: „două infracţiuni de ultraj contra bunelor moravuri şi o vătămare corporală gravă". Adrian Buda a scăpat, cel puţin pe moment, de urmările faptelor sale şi nu s-a întâlnit încă, la penitenciar, cu fratele său, arestat şi el pentru şantaj. Reamintim cititorilor că Adrian Buda s-a bătut cu un amic pe care l-a băgat în spital, după ce acesta, se pare, l-a atacat primul şi l-a făcut KO. Pentru a se răzbuna, Buda l-a căutat apoi şi la spital, unde a stricat mobilierul şi a bruscat personalul medical. Nici jandarmii nu au scăpat de supărarea arădeanului. **JA-A.B.D.**

Încărcătura a devenit o cutie de transport FOTO:V.O.

Ascunşi printre plăcile de pal

VĂRŞAND. La Vama Vărşand au fost prinşi 24 de transfugi camuflaţi în mijlocul unui transport cu plăci din pal.În mijlocul plăcilor aveau la dispoziţie un frigider şi un ventilator, precum şi alimente. Pentru a-i scoate de acolo poliţiştii de frontieră au folosit drujba pentru a tăia plăcile respective. /P.6

Executarea silită, „ceva normal"

ARAD. Primarul Târnovei, Florin Farcaşiu, consideră că executarea silită a unor bunuri ale comunei nu este o tragedie, dar că nu s-ar fi ajuns într-o asemenea situaţie fără măsurile luate de către Guvernul Boc. /P.4

Reţele noi pe Calea Timişorii

ARAD. Odată cu startul lucrărilor în cadrul proiectului BERD în zona Aradul Nou, începe şi o altă lucrare amplă de infrastructură: reabilitarea reţelei de apă şi canalizare pe Calea Timişorii. Compania de Apă a semnat deja contractul de lucrări. /P.3

Vrea să facă o figură frumoasă FOTO:A.H.

Un nou început pentru UTA Arad

PITEŞTI. „Bătrâna Doamnă" porneşte, astăzi, la un nou drum, debutând în Liga a 2-a în deplasare, în compania echipei FC Argeş. Meciul este programat la ora 12. Toţi suporterii arădeni speră într-un start promiţător de campionat. /P.7

PRODUSE

Arădenii au de unde alege. Potrivit unui raport realizat de o revistă specializată pe sectoarele de retail ale pieţei, în municipiu sunt 117,56 oferte de articole comercializate la 100 de locuitori. Procentul atât de mare clasează municipul pe poziţia a patra la nivel naţional. /P.6

FOTO: JA

10204
9 771220 748065

REMEMBER: 28 AUGUST

1619 Ferdinand al II-lea este ales împărat al Sfântului Imperiu Roman

1749 S-a născut Johann Wolfgang von Goethe, scriitor german (d. 1832)

1828 S-a născut (S.V.) Lev Tolstoi, scriitor rus (d. 1910)

1897 S-a născut Charles Boyer, actor francez (d. 1978)

1916 Primul Război Mondial Germania declară război României

1917 A murit Calistrat Hogaş, prozator român (n. 1848)

1939 S-a născut Rodica Ojog-Braşoveanu, scriitoare română (d. 2002)

Shania Twain

1947 S-a născut Vivi Dragan Vasile, director de imagine

1959 A murit Bohuslav Martinu, compozitor ceh (n. 1890)

1965 S-a născut Shania Twain, interpretă americană de muzică pop

REŢETA ZILEI

Gogoşele cu cacao

INGREDIENTE: 125 gr făină, 100 gr unt, 1 pahar apă, 3 ouă, sare, ulei, 2 linguri cacao, 2 linguri zahăr pudră, 1 pachet zahăr vanilat.

MOD DE PREPARARE: Se prepară un aluat pripit din ingredientele indicate, într-o tigaie adâncă sau într-un tuci, se încinge mult ulei, se ia cu linguriţa udă din aluat şi se prăjesc gogoşile, 3-4 minute fiecare. Se scot gogoşile cu spumiera, se scurg bine şi se pun pe o hârtie absorbantă. Pe planşetă se amestecă zahărul pudră cu cacaoa şi vanilia şi se tăvăleşte prin acest amestec fiecare gogoaşă prăjită, după ce s-au răcit puţin. **Poftă bună!**

Pentru mai multe REŢETE intră pe **www.culinar.ro**

HOROSCOP

BERBECUL (III.21.-IV.20.)
Dacă v-aţi propus să încercaţi o afacere, vă sfătuim să nu vă faceţi planuri prea mari, pentru că s-ar putea să fiţi dezamăgit.

TAURUL (IV.21.-V.20.)
Începeţi o activitate de pe urma căreia veţi câştiga bine. Dar, pentru că succesul să fie deplin, vă recomandăm să vă temperaţi spiritul critic.

GEMENII (V.21.-VI.21.)
O rudă mai în vârstă nu-şi respectă promisiunea de a vă împrumuta o sumă de bani. Nu este cazul să-i faceţi reproşuri.

RACUL (VI.22.-VII.22.)
În sfârşit, şefii încep să vă aprecieze eforturile din ultima perioadă. S-ar putea ca atmosfera tensionată din jur să vă încurce planurile de afirmare .

LEUL (VII.23.-VIII.23.)
Dimineaţa s-ar putea ca partenerul de viaţă să vă reproşeze că aţi cheltuit mult pe lucruri care nu erau neapărat necesare.

FECIOARA (VIII.24.-IX.23.)
Este posibil să fiţi implicat într-un scandal la serviciu din cauza bârfelor. Vă recomandăm să vă stăpâniţi şi să nu faceţi afirmaţii dure.

BALANŢA (IX.24.-X.23.)
Vă sfătuim să evitaţi drumurile cu maşina. Există pericolul să faceţi un accident de circulaţie. Oricum, fiţi mai prudent decât de obicei!

SCORPIONUL (X.24.-XI.22.)
S-ar putea să fiţi tensionat şi irascibil din cauza sarcinilor de serviciu. Aveţi grijă să nu faceţi afirmaţii pe care le puteţi regreta mai târziu.

SĂGETĂTORUL (XI.23.-XII.21.)
S-ar putea să aveţi o controversă cu şeful direct şi să reacţionaţi impulsiv. Vă sfătuim să fiţi prudent. Ar fi bine să vă odihniţi mai mult.

CAPRICORNUL (XII.22.-I.20.)
Dimineaţa aflaţi că trebuie să plecaţi într-o călătorie de afaceri. Este posibil că partenerul să vă reproşeze că nu v-aţi ales bine momentul.

VĂRSĂTORUL (I.21.-II.20.)
O dispută cu şefii s-ar putea să se soldeze cu anularea unei delegaţii în care trebuia să plecaţi zilele acestea. Din cauza oboselii, resimţiţi o stare accentuată de tensiune.

PEŞTII (II.21.-III.20.)
Vă irită problemele care apar din cauza neînţelegerilor cu un partener de afaceri. Nu refuzaţi comunicarea! Sunt şanse să ajungeţi la un punct de vedere comun.

ÎN ATENŢIA ABONAŢILOR DIN ZONA INTIM

Pentru o scurtă perioadă de timp ziarele vor ajunge cu întârziere şi ne cerem scuze pentru neplăcerile create.

AU PLECAT DINTRE NOI

Banciu Alexandru; Unc Lucreţia; Curta Mihaela-Claudia; Păunoiu Radu

anunţurile de deces se publică gratuit

ÎNREGISTRĂRI ÎN CAZ DE DECES

Biroul de Stare Civilă-Decese face înregistrări după următorul program: sâmbătă şi duminică, între orele 9.00-11.00. Tel.: 281850.

SĂNĂTATE

MEDLINE SERVICE - injecţii, pansamente, perfuzii, recoltări analize la domiciliu, 7 zile din 7. Tel. 0257.338.578; 0728.285.762; 0728.285.760.

PIEŢE, TÂRGURI

Astăzi este zi de piaţă la Chişineu-Criş, Lipova, Pâncota, Felnac, Grăniceri, Hălmagiu, Moneasa, Pecica, Vărşand, Socodor, Vladimirescu, Zimandu Nou, Covăsânţ. Târguri săptămânale se desfăşoară astăzi la Lipova, Pâncota, Hălmagiu, Moneasa.

ÎNTRERUPERI DE CURENT

Luni, 30 august: în municipiu:h 8.30-17.30: Calea Romanilor:bl.D1, E1, F1; G1, H1, J1, K1; Bd. Revoluţiei 12-18, Calea Zimandului - incinta fostului CAP Grădişte; h 8.30-12.30: Cartier Micălaca bl.308, 309, 310, 311, 312, 313, 314, 318, Insula III Mureş, Canton (p), Mărului (p), Pădurea Ceala, P-ta Gara Aradul Nou, Calea Bodrogului (p), Agrosem Aradul Nou - Solarii, cartier Confecţii bl.1,2,3,4,5,6,7,8,9,10,11, 40,01,0X; h 11.30 -15.30:str. Kogălniceanu, Hunedoarei, Hodos (p); în judeţ: h 9-18: Birchiş (p), Zădăreni (p); h 9-16:Beliu (p)

www.aradon.ro

SUDOKU

REGULI:
În fiecare bloc sunt câteva cifre între 1 şi 9, stabilite dinainte. Acestea trebuie completate cu cifrele lipsă, în aşa fel încât fiecare număr să figureze o singură dată. De asemenea, cifrele de la 1 la 9 trebuie să figureze o singură dată atât pe rândurile orizontale cât şi pe coloanele verticale ale celor nouă blocuri luate împreună.

ÎNCEPĂTORI

2	8						3	4
5	1		4		2		9	6
		3				1		
	7			9			1	
			2	7	3	6		
	2			4			5	
		5				9		
8	4		1		9		6	7
1	9			2			8	5

AVANSAŢI

7	1				4			6
8			7		5			
					9	4	3	
	5		6			7		9
				9		2	1	
4	9	1						
		8	3	2				
		3		5			7	1
5			9				2	

Soluţiile jocurilor din numărul precedent:

ÎNCEPĂTORI

5	4	7	1	8	2	9	6	3
8	1	2	9	3	6	7	5	4
3	9	6	5	4	7	2	1	8
4	6	3	2	5	1	8	7	9
1	5	8	7	9	3	6	4	2
2	7	9	8	6	4	5	3	1
7	3	5	4	2	9	1	8	6
9	8	4	6	1	5	3	2	7
6	2	1	3	7	8	4	9	5

AVANSAŢI

3	9	8	4	2	5	1	7	6
4	7	6	1	3	9	5	8	2
1	2	5	6	7	8	4	9	3
8	3	4	9	6	2	7	5	1
6	1	9	5	4	7	3	2	8
2	5	7	8	1	3	6	4	9
5	4	2	3	8	1	9	6	7
7	6	3	2	9	4	8	1	5
9	8	1	7	5	6	2	3	4

„Jurnal arădean" vă ascultă

Între orele 11 - 13, la telefonul 0257.280943, redactorul nostru vă stă la dispoziţie.

ARAD. Csaky Rozalia, din Aradul Nou, Str. Ogorului, ne-a sunat la solicitarea mai multor cetăţeni din zona parcării de pe strada respectivă, care nu mai au linişte din cauza TIR-urilor. „Cu toate că există indicator de interzicere a parcării TIR-urilor, acestea opresc, pentru ca şoferii să se aprovizioneze de la cele două magazine alimentare. Stau jumătate de oră, timp în care fac cafea sau mănâncă, dar problema este că oamenii nu mai au o clipă de linişte din cauza zgomotului. Mai mult, se întâmplă că locatarii nu mai au acces din cauza TIR-urilor, care blochează intrarea. Pur şi simplu nu mai putem ieşi din curte. Dacă este interzis accesul TIR-urilor, de ce nu îi opreşte nimeni pe aceşti şoferi ?„ întreabă cititoarea, care adaugă că problema este doar un „supliment" la neplăcerile pe care le au locuitorii de pe Ogorului : „Parcă nu ar fi destul că vin căruţele romilor, care fac scandal, se ceartă între ei, încing chefuri şi lasă în urma lor mormane de mizerii, trebuia să mai avem parte şi de şoferii de TIR-uri ".

JA -S.T.

CURS VALUTAR

DENUMIREA VALUTEI	BNR	BCR		BRD		San Paolo IMI Bank		Banca Românească		Banca Romexterra		Alpha Bank		Casa de schimb LUXOR	
		C	V	C	V	C	V	C	V	C	V	C	V	C	V
Euro	4,24	4,20	4,31	4,17	4,32	4,17	4,30	4,21	4,26	4,20	4,30	4,18	4,30	4,19	4,23
Dolar SUA	3,34	3,28	3,43	3,26	3,40	3,28	3,39	3,30	3,35	3,28	3,40	3,25	3,40	3,27	3,32
Forint	0,0150	0,0144	0,0156	0,0139	0,0156	0,0145	0,0155	-	-	0,0147	0,0156	-	-	0,0150	0,0154
Gram aur	133	93,80													

Vremea

Sâmbătă, 28 August

www.aradon.ro

16° LA ORA 6 — Temperaturile se vor situa între 14 şi 16 grade. Vântul va sufla cu 10 km/h, dinspre VNV

25° LA ORA 18 — Temperaturile se vor situa între 20 şi 25 grade. Vântul va sufla cu 16 km/h, dinspre NV

ZIUA PRECEDENTĂ

Arad	34° C	Umiditate:	45%
Lipova	34 °C	Presiune:	757mmHG
Chişineu- Criş	34° C	Precipitaţii:	0 %
Săvârşin	34° C	Vânt:	23 km/h
Sebiş	34 °C	Direcţie vânt:	S

AZI

Temperaturile se vor situa între 14 şi 27 grade. Vântul va sufla cu 13 km/h, dinspre VNV.

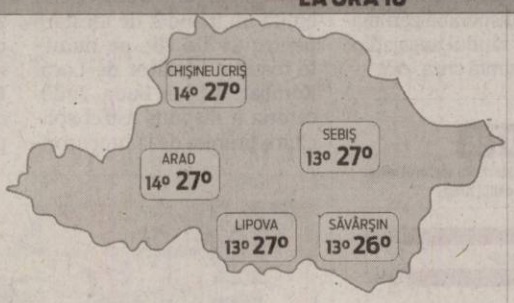

SOARELE

Răsare: 06:47
Apune: 20:25

FAZELE LUNII

10. 08. — 16. 08. — 24. 08. — 01. 09.

SÂMBĂTĂ	DUMINICĂ	LUNI	MARŢI
14° 27° parţial noros	11° 21° averse	11° 22° parţial noros	11° 16° averse

CALENDAR

Biserica ortodoxă: Cuviosul Moise Etiopianul; Sf. Mc. Diomid; Cuvioasa Ana.
Biserica greco-catolică: Cuv. Moise Etiopianul; [Sf. ep. Augustin].
Biserica romano-catolică: Sf. Augustin, ep. înv.

PROGNOZĂ PENTRU TREI ZILE

Temperaturile minime vor fi cuprinse între 11 şi 14 grade, iar cele maxime între 16 şi 27 grade.

Temp.minime: 11 la 14° C
Temp.maxime: 16 la 27° C

JURNAL ARĂDEAN
Str. Poetului nr. 1C, Arad
BRAT Auditat de BRAT
Reclamaţii difuzare: 0257/ 228586

Director editor: Mircea Ţişcă (8471)
Secretariat: 0257.281802 (centrala), fax - 0257.280655
Şef departament difuzare: Carmen Csordas
Marea publicitate: 0257.280904 (int. 8488); Mica publicitate: 0257.210775
Tiparul executat la: SC Inform Media SRL, Calea Torontalului, DN 6, km 5,7, Timişoara

Editor coordonator: Adriana Barbu (8410) Responsabil de număr: Simion Todoca
Secretar general de redacţie: Gabriela Groza (8417) Departamente: Eveniment: Simona Butaru (8412), Monica Ardelean (8446), Alin Gherasim, Gerlinde Knap (8435); Politic: Tristan Mihuţa (8431), Simion Todoca (8425); Economic: Andreea Pintea (8419); Cultură, Învăţământ: Vasile Filip (8428); Social: Diana Duţu (8429); Sport: Daniel Scridon (8427), Adrian Hărţău (8433), Leo Sfâra (8434);
Tehnoredactare: Ghizela Şerban, Ramona Vidulescu
REDACŢIE : tel. 0257.281802 (centrala); fax 0257.280655 (int. 8490), 0257.281797 (int.8489); e-mail:redactia.jurnalaradean@informmedia. ro, adevaruldearad@informmedia.ro, publicitate.jurnalaradean@informmedia.ro, publicitate.adevarul@informmedia.ro

Rețele noi pe Timișorii

ARAD. Odată cu startul lucrărilor în cadrul proiectului BERD în zona Aradul Nou, începe și o altă lucrare amplă de infrastructură: reabilitarea rețelei de apă și canalizare pe Calea Timișorii. Cinci firme s-au întrecut în oferte depuse la Compania de Apă în cadrul licitației pentru achiziționarea de lucrări de "Reabilitare rețele apă și canalizare - Etapa V: Calea Timișorii". Concurența s-a soldat cu reducerea prețului la jumătate din cel oferit inițial de contractant. Compania de Apă a semnat contractul cu firma Amarad, firmă care a câștigat cu oferta de 1.084.601 lei. Suma este mult mai mică decât cea pe care Compania de Apă s-a arătat dispusă să o plătească: 2.109.600 lei. Compania de Apă a promovat această investiție, justifică reprezentanții societății, „pentru reabilitarea rețelei de alimentare cu apă și canalizare pe străzile menționate, rețele care nu mai funcționează la parametrii normali, durata exploatării fiind foarte mare. Se impune necesitatea înlocuirii acestora, cu alte conducte noi, executate din materiale moderne cu durata mare în exploatare care respectă normativele în vigoare. Astfel, se impune: înlocuirea branșamentelor, înlocuirea rețelei de alimentare cu apă pe anumite tronsoane, proiectarea unei rețele de alimentare cu apă pe anumite tronsoane, înlocuirea armăturilor din căminele de vane existente, proiectarea căminelor de vane și echiparea acestora, înlocuirea rețelei de canalizare pe anumite tronsoane". **JA - S.B.**

MAXIM 5 LUNI?

Conform datelor din caietul de sarcini, termenul de execuție al lucrărilor va fi de minim două luni și maxim cinci luni de la semnarea contractului. Contractul a fost semnat în data de 19 august.

Se înlocuiesc conductele FOTO: JA

Tabere în dar de la Minister

ARAD. Ministerul Educației dăruiește județului Arad două tabere școlare. Este vorba despre cea de la Căsoaia și cea de la Moneasa. Consilierii județeni au aprobat ieri, în unanimitate, proiectul de „preluare în domeniul public al județului Arad și administrarea Consiliului Județean Arad a unor imobile aflate în domeniul public al Statului Român și în administrarea Ministerului Educației, Cercetării, Tineretului și Sportului prin Autoritatea Națională pentru Sport și Tineret".

Prin votul dat de aleși, Consiliul Județean și-a exprimat acordul de preluare în administrare a imobilelor din cele două tabere, precum și cu obligația menținerii destinației actuale, a asigurării întreținerii și modernizării acestora, și respectarea unor standarde de calitate privind organizarea și desfășurarea activităților specifice.

Bunurile imobile care aparțin Taberei Căsoaia și care urmează să fie preluate în administrare sunt: un teren în suprafață de 54.238 mp, cabana din lemn, o clădire din lemn, 12 căsuțe, șase bungalow-uri, o terasă și un bazin de beton, iar cele care aparțin Taberei Moneasa sunt: un teren în suprafață de 6.761 mp, magazie birou, bloc alimentar, cinci căsuțe. **JA - S.B.**

Zona Pădurice intră în proiectare FOTO: JA

Păduricea, în remodelare

S-a semnat contractul de achiziție a proiectării pentru modernizarea parcului de la Pădurice.

ARAD. Conform cerințelor explicite ale Primăriei, firma ieșeană care a câștigat contractul de proiectare va trebui să pună la dispoziția administrației documentele solicitate în termen de patru luni. Primăria dorește „transformarea parcului în punct de atracție pentru oameni de toate vârstele, turiști și localnici". Proiectul va cuprinde detalii privind mobilierul urban ce urmează să fie montat aici (bănci, coșuri de gunoi, rasteluri de biciclete, jardiniere și borne pentru împiedicarea circulației carosabile), una dintre cerințe fiind că mobilierul va trebui să fie rezistent la vandalism. Malurile lacului vor fi împrejmuite cu balustrade.

Se dorește realizarea unei inslalații de irigare, pe o mare parte din parc, cu apa din lac pompată dintr-o stație subterană. Se dorește, totodată, „îmbunătățirea fondului vegetal existent, prin conservare, toaletare și plantare de material dendrologic nou, în tablouri de vegetație deosebite, lizibile pe tot parcursul anului".

Și fântâna și monumentul

Dacă până nu demult nu se știa cu exactitate ce urmează să „troneze" pe luciul de apă, acum totul a fost clarificat: și fântâna muzicală și Monumentul Marii Uniri. „La întocmirea Proiectului Tehnic se va ține cont de armonizarea lucrărilor de execuție a fântânii arteziene muzicale cu cele ale statuii „Marii Uniri" care va fi amplasată pe lac", se precizează în tema de proiectare.

Se prevede realizarea fundației monumentului, din beton, iar în această fundație se va executa un cilindru de beton, până la nivelul luciului de apă a lacului, cu diametrul de 4 m, în care va fi montat monumentul propriu-zis. Mai mult, „accesul din parc la monument va fi asigurat prin 3 poduri de lemn cu o lățime de 8 m fiecare". Pe locația fântânii arteziene se va amplasa o fântână muzicală „reprezentând centrul de interes al parcului, existând posibilitatea organizarii de spectacole în aer liber. Fântâna va fi gândită ca un ansamblu plutitor (...) cu o cameră tehnică în care sunt amplasate tablourile de control și automatizare care reglează jocurile de apă, pornirea și oprirea pompelor, electrovalvelor și lampilor subacvatice. Tablourile electrice de control și automatizare sunt comandate de un computer care realizează cu ajutorul unui software specializat interconexiunea între jocurile de apă și muzică. Sistemul de plutire permite scufundarea completă a instalației în apă sub limita de îngheț și prezervarea ei pe timpul iernii".

SIMONA BUTARU
SIMONA.BUTARU@INFORMMEDIA.RO

ILUMINARE DECORATIVĂ

Nu în ultimul rând, în proiect se vor găsi detalii privind iluminarea ambientală a aleilor parcului, Primăria solicitând iluminare decorativă atât cu stâlpi de iluminat a aleilor principale „cât și cu stâlpi pitici a aleilor secundare, reflectoare pentru punerea în evidență a unor copaci cu valoare ambientală sau poziție deosebită și pentru generarea de accente în cadrul tablourilor de vegetație".

Aleșii, așteptați la ședință FOTO: JA

Chirii și acte la modificat în CLM

ARAD. Ședință ușoară săptămâna viitoare pentru aleșii locali. Aceștia sunt chemați vineri, la finele săptămânii, să voteze o serie întreagă de proiecte, nici unul, însă, cu cântec, cel puțin la prima vedere. Executivul le propune consilierilor municipali să voteze mai multe PUD-uri și PUZ-uri, printre care și unul care face vorbire de ridicarea unui showroom BMW la Arad, modificarea unor contracte de închiriere imobile pentru școli (în special prelungirea chiriei), alocarea de spații Consulatului Republicii Moldova (pentru sediu), parlamentarului Ovidiu Marian (pentru birou parlamentar) etc. Se mai propune și modificarea unor hotărâri deja votate, de pildă, pentru sporirea numărului de kilometri de conducte de apă care intră la reabilitat sau pentru a răspunde astfel cererilor Ministerului Turismului în cazul proiectului european de transport realizat împreună cu Gyula. Nimic senzațional, am putea spune.

Dar, până vineri, drumul e lung, iar alte proiecte și-ar putea face oricând loc pe ordinea de zi. **JA-A.B.D.**

CU FANFARA LA ȘTRAND

Ofertă inedită pe ștrand. Vizitatorii bazei de agrement vor avea ocazia sâmbătă să asiste la un spectacol inedit oferit de Fanfara Cercului Militar Bistrița și un grup de majorete. Formația Cercului Militar Bistrița este cunoscută pentru virtuozitatea cu care își interpretează partiturile. Spectacolul va începe sâmbătă, la ora 12.00, în zona bazinelor. FOTO: A.B.D.

Loc pentru Consulat

Primăria Arad se străduiește să ofere un spațiu pe Vârful cu Dor consulatului.

ARAD. Primăria Arad le propune aleșilor să voteze săptămâna viitoare, în ședință ordinară, atribuirea unui spațiu pentru Consulatul Republicii Moldova. Și nu oricum. Propunerea executivului este următoarea: să relocheze Asociația Apostolică Independentă "Efes" din apartamentul nr. 3 situat în Arad, Strada Vârful cu Dor nr. 15, imobil pentru care asociația cu pricina deține un contract de închiriere pentru a asigura spațiu consulatului. Apartamentul cu pricina este propus spre transmitere în folosință gratuită Consulatului Republicii Moldova alături de apartamentul nr. 1. Instituția s-ar bucura la Arad, astfel, de 4 birouri, antreu și baie. Propunerea executivului are la bază solicitarea privind repartizarea unui sediu din partea Consulului Onorific al Republicii Moldova în regiunea de Vest a României și necesitatea ca acesta să își poată desfășura și organiza, în cele mai bune condiții, activitățile specifice. **JA-A.B.D.**

La 11 ani de la inceperea activitatii in Arad , cu multi clienti noi castigati in ultimii doi ani, Leoni se mentine leader pe piata de automotive din lume.

In momentul de fata **ANGAJAM** :

Operatori asamblare

Avantaje:

- *Venit lunar de* ***980 Ron*** *in perioada de integrare, care poate creste la* ***1500 Ron*** *bazat pe experienta si performanta*
- *Angajare pe perioada nedeterminata*
- *Transport gratuit in Judetul Arad*
- *Ore suplimentare platite*
- *Analize gratuite pentru angajare*
- *Asistenta medicala gratuita*
- *Oportunitati de promovare*

Cerinte minime:

- *Capacitate de integrare intr-un mediu de lucru dinamic*
- *Stare fizica buna*
- *Spirit de echipa*
- *Disponibilitate de lucru in 3 schimburi*

Cererile de angajare se depun la sediul firmei noastre

LEONI Wiring Systems Arad
Str. 1, no. 11 • Zona Industriala Arad, Jud Arad
recruitment.arad@leoni.com
Tel: 0257 – 205146

LEONI

Lecturi Urbane la Arad

ARAD. Arădenii sunt așteptați în Parcul Eminescu, sâmbătă, 28 august, la o întâlnire inedită cu iubitorii de carte, timp de câteva ore, începând cu ora 15.00. Lecturi Urbane este un proiect de implicare socială ce are drept obiectiv principal încurajarea lecturii în spațiile publice și crearea unui nou model de a contribui la binele comunității. Campania este inițiată de voluntarii Civika.ro și face parte dintr-o demers de îmblânzire a spațiilor publice prin crearea de povești.

Lecturi Urbane se adresează tuturor pasionaților de lectură, persoanelor cu inițiativă, caracterizate de apetența pentru cultură și nou, dispuse să dedice o parte din timpul lor liber pentru derularea acțiunilor, menite să îmbunătățească societatea în care trăiesc. Campania „Lecturi urbane la Arad" este organizată de trei tineri - Cristina Dima, Adrian Rotar și Daniel Mitre - cu sprijinul Primăriei și Consiliului Local Arad, in parteneriat cu Librăria Cărturești Arad și cu susținerea Librăriei Corina, prinarad.info și campusarad.ro. **JA - S.B.**

La citit, în parc FOTO: FAN

ACCENTE

Tristan Mihuţa

Fals, mămăliga nu explodează

Cu românul poţi să faci orice. E mămăligă. Iar mămăliga nu explodează. N-a explodat nici în decembrie 1989. Ştiu, au fost destui care s-au grăbit să ne retuşeze imaginea, ca naţie, dar s-au plasat în eroare. Mămăliga nu a explodat de la sine - au fost alţii care i-au pus fitil şi au detonat-o. După aceea, ne-am mişcat şi noi, puţin şi haotic, împuşcându-ne unii pe alţii. Mai apoi, ne-am urât unii pe alţii iar acum suntem toţi, din nou, o mămăligă în mâna Puterii. Ceauşescu a făcut ce a vrut cu „poporul". A întins coarda cât a putut şi i-a mers. A ţinut populaţia în întuneric, a lăsat-o fără hrană, fără căldură, fără medicamente. Mămăliga s-a lăsat frământată, precum plastilina. Extrem de rar s-a simţit undeva o rezistenţă, o răbufnire. Cei mai mulţi au mârâit sau au înjurat în gând. Dacă depindea numai de noi, dacă nu ar fi existat contextul internaţional, dacă nu s-ar fi prăbuşit comunismul în jurul nostru, şi astăzi i-am fi ridicat osanale conducătorului iubit. Este poporul mai puţin desconsiderat în prezent? Este mai puţin cinică puterea de acum? Absolut deloc! Uitaţi-vă cum îşi bate joc de oameni, îngrămădindu-i la cozi, ca pe vite, vorba unei romance neaoşe. Stau oamenii ore în şir la cozi, ca să depună acte şi să plătească, în medie, 5-7 lei. Puterea aceasta cinică şi perversă, a dat Ordonanţa cu impozitarea drepturilor de autor doar ca să-i pedepsească pe ziarişti (nu fac un pro domo, pentru că noi, de exemplu, nu primim drepturi de autor; deci, e vorba de un principiu). Băsescu şi ai săi ştiu şi ei că mămăliga nu explodează, aşa că se dau la pensii, taie salariile, ne împovărează cu taxe şi impozite, ne lasă fără medici... Nu se sfiesc să fure tot ce le cade la îndemână. Mămăliga are teamă de autorităţi, de lege, pe când ei, nesătuii de la putere nu se tem de nimic. De ce? Tocmai pentru că mămăliga nu explodează.

> Dacă depindea numai de noi, şi astăzi i-am fi ridicat osanalele conducătorului iubit

tristan.mihuta@informmedia.ro

PRO ŞI CONTRA

Desfiinţarea CCR, o idee a liberalilor

PNL este singurul care susţine desfiinţarea Curţii Constituţionale a României.

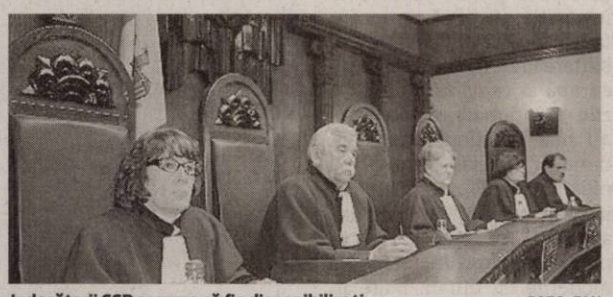

Judecătorii CCR ar urma să fie disponibilizaţi FOTO: FAN

ARAD. Proiectul PNL de revizuire a Constituţiei, care prevede şi desfiinţarea Curţii Constituţionale, nu este agreat de liderii locali ai partidelor parlamentare, singurul de acord fiind preşedintele PNL Arad, Ionel Ciupe.

Gheorghe Seculici, preşedinte PDL Arad

„Liberalii se agită în continuu, sperând să mai salte câteva procente, şi vin cu tot felul de idei şi declaraţii. Nici ei nu cred că un asemenea demers ar avea vreo şansă de reuşită, vor doar să atragă atenţia asupra lor, ca să-şi poată rosti celelalte discursuri populiste. Domnul Meleşcanu, care, chipurile, argumentează proiectul, voia, cu puţin timp în urmă, să ajungă judecător la Curtea Constituţională. S-o fi supărat că partidul nu a reuşit să adune suficiente voturi în favoarea lui. Exemplu tipic de demagogie".

Kiraly Andras, preşedinte UDMR Arad

„De obicei, când sunt în opoziţie partidele vin cu multe idei, unele interesante, altele, ciudate. În opinia mea, Curtea Constituţională este o instituţie mult prea importantă într-o societate democratică, pentru a putea vorbi de desfiinţarea ei. Nu susţinem ideea, dar ar fi bine să se realizeze totala ei depolitizare, să fie o instituţie sută la sută profesională".

Marius Lazăr, preşedinte PSD Arad

„Mai ales în ultima perioadă, Curtea Constituţională a dovedit că este un factor de echilibru, aşa că nu poate fi vorba despre desfiinţarea ei. Constituţia, legea legilor, cum se spune, nu poate fi lipsită de un organism care veghează strict la respectarea ei".

Ionel Ciupe, preşedinte PNL Arad

„Dacă se realizează ceea ce a fost botezată mica reformă în justiţie, Curtea Constituţională nu va mai trebui să dea decizii în dosarele a sute şi mii de mafioţi şi infractori periculoşi, care scapă de pedeapsă pe motiv de excepţii de constituţionalitate. Drept urmare, obiectul muncii i s-ar restrânge foarte mult şi ar putea fi preluat de către o secţie constituţională a Înaltei Curţi de Casaţie şi Justiţie, iar CCR s-ar desfiinţa. Vă daţi seama ce economii ar face Boc la buget!"

SIMION TODOCA
simion.todoca@informmedia.ro

Farcaşiu: „Şi noi facem execuţii"

ARAD. Primarul Târnovei, Florin Farcaşiu, recunoaşte că Primăria va fi executată silit, prin vinderea la licitaţie a trei terenuri din proprietatea comunei, dar spune că acuzele la adresa lui sunt total nefondate. „Asta este, execuţiile silite fac parte din viaţă, şi noi facem execuţii silite, cu sutele. Referitor la subterfugiile pe care le-aşi fi făcut, astea sunt prostiile preşedintelui PSD, Ionel Bătălărean, care de când e în Târnova nu a făcut decât să sugă sângele comunei. El a fost cel care m-a întrebat dacă ştiu despre ce terenuri este vorba. Sigur că ştiu, dar nu văd de ce i-aş da lui, când mă interpelează pe stradă, explicaţii. Este licitaţie publică, poate participa oricine, eu nu am nimic de-a face cu aceasta. „. Cât despre faptul că o lucrare de introducere a apei a ajuns să fie plătită prin executarea silită a Primăriei, Farcaşiu spune că „în situaţii de acest gen ne pune Guvernul Boc, cu ordonanţele lui succesive. Nu numai că nu ne ajută, dar ne şi obligă să facem tot felul de reduceri".

Farcaşiu neagă acuzaţiile FOTO: JA

JA-S.T.

CITIRE APOMETRE

Luni 30 august 2010. Blocuri zona gării Aradul Nou, I. Maniu cu soţ, Severin, Bârzava, Dosoftei, Lermontov, Liliac, Viorelelor, Maximilian, I. Maniu fără soţ, I. Alexandru, Udrea, Plugarilor, Robăneşti, Neculce, Mărţişor, V. Moga, P. Pipoş, Grâului, gorunului, Oradea, Zărandului, Rozelor, Râşnov, Viitorului, Someşului, Câmpul Florilor, C. Hodoş, Kogălniceanu, Ceahlău, Ceaikovski, p-ţa Sârbească, Blanduziei, I.R. Şirianu, Olimpiadei, P. Chinezu, Cozia, V. Alexandrescu, Şelimbăr, Tribunul Axente, Sinagogei, N. Ştefu, Militarilor, S. Bărnuţiu, Mătăsari, Şelari, Voluntarilor.

www.aradon.ro

Programe TV
Sâmbătă, 28 August

TVR 1

07:25 **Cântecul amintirii...** amintirile cântecului. (r)
07:55 **Semne.** (r)
08:25 **Spectacolul lumii**
09:00 **Arca lui Noe.** (r)
09:30 **Agenda Expo Shanghai 2010**
09:40 **Clubul Disney.** (SUA)
10:35 **Hannah Montana.** (s)
11:30 **Zile şi nopţi**
12:00 **Vezi România!**
13:00 **Profesioniştii ...** cu Eugenia Vodă. (r)
14:00 **Telejurnal.** Sport (criptat) Meteo
14:20 **Vedeta familiei.** (r)
14:55 **Formula 1.** Calificări pentru Marele Premiu al Belgiei
16:20 **Înainte şi după.** (VIII) Emisiunea este un bilanţ ilustrat, al celor trăite şi simţite de români, înainte şi după revoluţia din decembrie '89.
16:30 **Mioritza Niuz.**
17:00 **Călător pe viaţă.** (r)
17:35 **Teleenciclopedia.** ®
18:30 **Tezaur folcloric.** (r)
19:40 **Învinge apele!**
19:45 **Sport**

20:00 **Telejurnal.** Meteo
21:10 **Când bărbaţii nu-ţi dau pace.** (comedie, SUA, 1992) Cu: Jack Nicholson, Ellen Barkin, Beverly D'Angelo. Regia Bob Rafelson. Eugene Earl Axline, dresor de câini de pază, are o fierbinte relaţie sentimentală cu una dintre clientele sale - Joan Spruance, o rafinată cântăreaţă de operă, deşi, aparent, cei doi nu au nimic în comun.

PRO TV

07:00 **Ştirile Pro Tv**
10:00 **Frumuseţe pe muchie de cuţit.** (r)
11:30 **Noile aventuri ale lui Tequila şi Bonetti.** Nick Bonetti este un detectiv newyorkez care, după comiterea unei gafe, e trimis în partea cealaltă a Americii, în California.
12:30 **Promotor**
13:00 **Ştirile Pro Tv**
13:05 **Vizitatorii 2 - Culoarele timpului.** (SF, SUA, 1998) Regia: Jean-Marie Poire Cu: Jean Reno, Christian Clavier
15:00 **La vânătoare de dragoni.** (acţiune, SUA, 2005) Regie: Stephen Furst Cu: Maxwell Caulfield, Angel Boris Reed, Woon Young Park, Richard Wharton
17:00 **Din junglă în junglă.** (comedie, SUA, 1997) Regizor: John Pasquin Cu: Tim Allan, Martin Short, Lolita Davidovich, JoBeth Williams
19:00 **Ştirile Pro Tv.** Sport

20:30 **Serviţi, vă rog!**
22:30 **Războiul stelelor: Imperiul contraatacă.** (aventuri, SUA, 1980) Regia: Irvin Kershner Cu: Mark Hamill, Harrison Ford, Carrie Fisher, David Prowse, Frank Oz
01:15 **Pericol nuclear.** Regie: Stephen Frears (dramă, SUA, 2000) Cu: Walter Cronkite, Richard Dreyfuss, George Clooney, Noah Wyle, Brian Dennehy, Sam Elliott

ANTENA 1

07:00 **Observator**
09:00 **Godzilla.** (SF, 1998, SUA) Cu: Matthew Broderick, Jean Reno, Mari Pitillo, Hank Azaria, Doug Savant Mărimea contează! Ca o consecinţă a experimentelor nucleare din sudul Oceanului Pacific, o şopârlă uriaşă este transformată într-un monstru mutant.
11:30 **În căutarea lui Kitty.** (comedie, SUA 2004) Regia: Edward Burns Cu: Max Baker, Connie Britton, Craig Carlisle, Edward Burns
13:00 **Observator**
13:15 **Maddie şi David.** (s)
14:00 **Micul războinic.** (acţiune, 1993, SUA) Regia: Joseph Merhi Cu: Art Camacho, Doug Jones, Ted Jan Roberts
16:00 **Observator**
16:30 **Mr.** Bean
17:00 **Reality-show: Burlacul.** (r)
19:00 **Observator.** cu Simona Gherghe Sport Meteo

20:30 **A şasea zi.** (acţiune, SUA 2000) Cu: Arnold Schwvarzenegger, Michael Rooker, Sarah Wynter. Imaginati-va o lume fara boli incurabile, o lume in care animalele nu mai sunt amenintate cu disparitia, in care foametea a fost eradicata, supermagazinele sunt pline cu mancare produsa cu ajutorul ingineriei genetice, iar laboratoarele au stocuri de organe umane clonate ce asteapta sa fie transplantate ...
23:15 **Plăcinta americană: Tabăra de muzică.** (comedie, SUA 2005) Cu: Eugene Levy

BETTY ICE
Producător de înghețată
Angajează
Vânzător - vânzătoare pentru gelaterie situată în Arad
(H-330820)
Se oferă salar motivant, raportat la realizări.
Persoanele interesate pot trimite C.V. la tel./fax 0230/533073, sau e-mail: ionut.ciornei@betty.ro
Doar persoanele selectionate vor fi contactate telefonic.

SC ICIM ARAD SA
cu sediul în Arad, Calea 6 Vânători, nr. 55 tel 0257-289.650,
doreşte să obţină autorizaţie de mediu pentru punctul de lucru din localitatea MĂNDRULOC, com. Vladimirescu unde se desfăşoară activitatea de ''Extracţia pietrişului şi nisipului'' cod Caen 0812 în scopul ''producţie'', având ca principale faze ale procesului tehnologic următoarele: extracţia pietrişului.
Măsurile de protecţie a factorilor de mediu:
Apa: -
Aer: -
Sol: -
Gestiune deşeuri: colectare selectivă.
Observaţiile publicului formulate în scris/informaţiile privind potenţialul impact asupra mediului se depun/ pot fi consultate la sediul Agenţiei pentru Protecţia Mediului, Arad, B-dul Dragalina, nr. 16, tel 0257/280.331, în timp de zece zile lucrătoare de la data publicării prezentului anunţ.

Cele mai proaspete oferte de muncă

"ZILELE ORAŞULUI NĂDLAC"
CETATE CULTURALĂ A JUDEŢULUI ARAD
Sâmbătă, 28 august – Casa de Cultură Nădlac
● Ceremonie de înfrăţire a oraşului Nădlac cu oraşul Novybidzov - Cehia
● Nunta de aur – decernarea premiilor aniversare "50 de ani de căsătorie"
Organizator: Primăria Oraşului Nădlac
Ora 18.00 - Centrul civic
Participă:
Fanfara din Nădlac şi formaţii de dansuri din judeţul Arad
● Grupa de dans a Centrului Cultural Banat-JA
● Formaţii de majorete şi dans sportiv
Invitaţi speciali:
● Corul Mixt din Brezna – Slovacia şi Ansamblul Maghiar din Mako-Ungaria ... şi multe alte surprise
"Junii Nădlacului" şi solistele Malvina Nagy - Cornelia Căpraru Roman
Prezintă: actorul Zoltan Lovas
● Recital extraordinar MANDINGA
Duminică, 29 august – centrul civic, scena în aer liber
Ora 18.00
● Cutia magică", spectacol cu marionete susţinut de Teatrul de Marionete Arad
Ora 19.00
● Recital - muzică pop cu Paula, laureată a Festivalului de la Mamaia
Ora 19.30
● Bal public în aer liber – solist vocal Sidor Mihai
Organizatori: Centrul Cultural Judeţean Arad
Primăria şi Casa de Cultură Nădlac
(H-344126)

PRIMARIA COMUNEI SOCODOR JUDETUL ARAD,
organizeaza concurs pentru urmatorul post vacant:
1.- Inspector - clasa I, grad profesional principal treapta 3,
din cadrul aparatului de specialitate al primarului comunei Socodor, jud. Arad
CONDITII :
- studii universitare de licenta absolvite cu diploma, respectiv studii superioare absolvite cu diploma de licenta
- cunostinte operare P.C.mediu
- Vechime minima in specialitatea studiilor necesare exercitarii functiei publice: 5 ani
Concursul se va tine la sediul primariei Socodor nr. 1 ,in data de :
- 27.09. 2010 ora 10 proba scrisa
- 28.09. 2010 ora 14 proba interviu
Dosarele de inscriere la concurs se primesc in 20 zile de la data publicarii, la secretariatul primariei.-
Informatii la sediul primariei Socodor : 0257/358100, 0744/594476,0728/959567.
(H-347716)

SUNTEM EXPERŢI ÎN PIAŢA AUTO!
bestauto.ro

UNDE MERGEM în Arad

CINEMA

DACIA

• „Începutul" (SUA) orele 14; 17; 20.

ARTA

• „Ierburi sălbatice" (Franţa, Italia) orele 15; 17.30; 20.

EVENIMENTE

• **ZILELE ORAŞULUI NĂDLAC.** • Sâmbătă, 28 august, de la ora 18, în centrul civic: Spectacol cu fanfara din Nădlac şi formaţii de dansuri din judeţul arad, Grupul de dansatori de la Centrul Cultural Banat JA, formaţii de majorete şi dans sportiv, corul mixt din Brezna (Slovacia) şi ansamblul maghiar din Mako (Ungaria), „Junii Nădlacului" cu solistele Malvina Nagy şi Cornelia Căprariu Roman, recital extraordinar Mandinga; • Duminică, 29 august, de la ora 18, în centrul civic: „Cutia magică", spectacol susţinut de Teatrul de Marionete Arad; recital de muzică pop cu Paula; bal public în aer liber - solist vocal Sidor Mihai.

• **ZILELE ŞEPREUŞULUI, EDIŢIA A III-A.** Vor fi dezvelite şi sfinţite mai multe obiective: troiţa în memoria victimelor rebeliunii din 1949, bustul memorandistului Mihai Veliciu şi două plăcuţe; primarul Simion Incicău va prezenta stema comunei; se vor prezenta comunicări legate de istoricul Şepreuşului şi toţi se vor bucura de spectacolele de muzică populară şi rock, precum şi de focul de artificii, expoziţia de animale şi produse autohtone, întrecerile sportive etc. (în 28-29 august)

EXPOZIŢII

• **GALERIILE DE ARTĂ „DELTA":** Expoziţie jubiliară a Atelierului Interna ional de Artă „Almási Béla" (9-17)

• **GALERIA DE ARTĂ „ALFA" (B-DUL REVOLUŢIEI, NR. 90):** Expoziţie de pictură Julian Chiu şi Julia Chiu (9-17)

• **SALA CLIO (STR. HOREA, NR. 8):** Expoziţia artiştilor din Pecs (9-17)

• **LIBRĂRIILE CĂRTUREŞTI:** Expoziţie de pictură a artistului Dan Merişca

• **COMPLEXUL MUZEAL ARAD (PALATUL CULTURAL, PIAŢA G. ENESCU 1):** Expo cu fluturi „ARMONII CROMATICE II", deschisă în cadrul Secţiei Ştiinţele Naturii (orele 9-17)

• **MUZEUL DE ARTĂ ARAD (STR. GH. POPA 2-4, ET. II - SALA OVIDIU MAITEC):** Patrimoniul arhitectural al Aradului – încotro?- expoziţie de fotografie şi desen (9-17).

• **MUZEUL DE ARTĂ ARAD (STR. GH. POPA 2-4, ET. II):** Expoziţie de artă fotografică a Atelierului foto „Marvany" din Bekescsaba (9-17).

• **GALERIILE „TURNUL DE APĂ":** Expoziţia de pictură „Abstract-Painting" a artistului plastic Mihai Bâgu (9-17)

• **MUZEUL ORĂŞENESC LIPOVA:** Expoziţie de icoane şi obiecte bisericeşti „Colecţia Ştefan Crişan" (9-17)

• **GALERIA JELEN:** Expoziţie de pictură „Spirite şi culori" a artistului plastic arădean Bogdan Tzigan (9-17)

• **TEATRUL VECHI (STR. GH. LAZĂR):** „Experiment sintetic G", expoziţie de pictură a artistului arădean Laurian Popa (9-17)

• **GALERIA TAKACS (STR. LUCIAN BLAGA):** „Armonia culorilor" de Flory Takacs (9-17)

ŞTRANDURI

- Ştrandul Neptun Arad
- Ştrandul Moneasa
- Ştrandul Lipova
- Ştrandul Dorobanţi
- Strandul Şofronea
- Ştrandul Curtici

RECITAL EXTRAORDINAR

Astăzi, în prima seară a „Zilelor oraşului Nădlac", este programat, la încheierea spectacolului din centrul civic, un recital extraordinar „Mandinga". Cu siguranţă trupa va încânta şi de data aceasta printr-un show în care muzica şi dansul vor electriza spectatorii prezenţi la sărbătoarea cuprinsă în proiectul „Nădlac - cetate culturală a judeţului Arad" FOTO: FAN

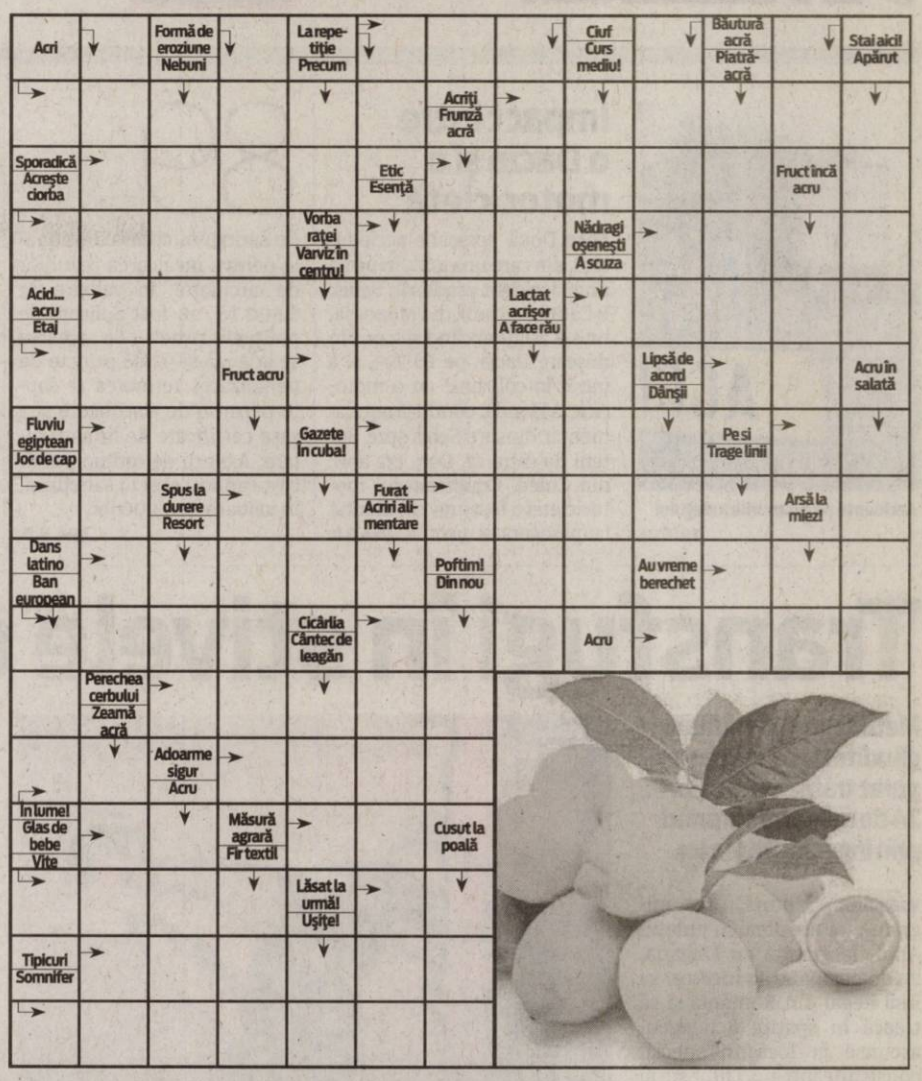

FILATELIE

• **ÎNTÂLNIRE FILATELICĂ.** Societatea „Aradul" vă invită în fiecare duminică, între orele 9.30 - 12.30, la o întâlnire filatelică ce se desfăşoară la Casa Sindicatelor, et. 2, camera 48.

PIEŢE

- Obor (str. Pădurii)
- Hobby (Piaţa Mihai Viteazul)
- Auto (Hipodrom)

INTRECERI

• **FOTBAL, LIGA A II-A: CSU VASILE GOLDIŞ - POLI IAŞI** (sâmbătă, 28 august, ora 11, teren Motorul din Aradul Nou)

• **HANDBAL, JUNIORI:** Turneu pregătire. Participă: Banatul Timişoara, CSM Oradea, LPS Arad, CSS A. Iancu Arad (sâmbătă, 28 august, de la orele 10 şi 15; duminică, 29 august, ora 10 - la Sala Sporturilor)

SOLUŢIA INTEGRAMEI DIN NUMĂRUL PRECEDENT

M – V – SIS – A – H – RANITA – RUCSAC – POSETA – ZEAMA – FAR – TASCA – CAL – O – AGER – ETIOLA – CC – HA – PLANS – U – USI – ALT – SAL – IMPORTA – CA – EE – POZE – STA – SIR – BARD – SERVIETE – RIALI – FA – NINS – TA – TEI – CUFAR – P – RETELE – FITE – ST

AZI LA CINEMATOGRAFUL
DACIA

Leonardo DiCaprio joacă rolul unui hoţ priceput FOTO: FAN

„ÎNCEPUTUL"

Rara abilitate a lui Cobb i-a conferit un statut de profesionist extrem de căutat, de o valoare inestimabilă în complicata lume a spionajului tehnologic, dar l-a făcut în acelaşi timp să piardă tot ceea ce era mai important pentru el şi l-a transformat într-un fugar internaţional. Acum i se oferă o şansă să recapete tot ceea ce a pierdut: o ultimă misiune i-ar putea reda viaţa de dinainte dacă reuşeşte un lucru imposibil, opusul extracţiei de informaţii - implantarea lor în mintea cuiva. Însă un inamic periculos urmăreşte fiecare mişcare a lui Cobb şi a echipei sale, în scopul de a-i împiedica să-şi ducă la îndeplinire misiunea. Iar Cobb este singurul care ar fi putut anticipa acest lucru.

AZI LA CINEMATOGRAFUL
ARTA

„IERBURI SĂLBATICE"

Marguerite nu şi-ar fi închipuit că cineva îi va fura poşeta la ieşirea dintr-un magazin. Cu atât mai puţin că hoţul îi va arunca lucrurile în parcarea unui centru comercial. Un domn ceva mai în vârstă îi găseşte portofelul. El este Georges Palet, un bărbat însurat şi cu copii, dar şi fără slujbă. Când vede poza femeii din buletin, dar mai ales când îi descoperă brevetul de pilot, fandacsia-i gata. Că Marguerite e oripilată sau interesată de bovaricul Georges e greu de spus, dar această nesiguranţă face ca filmul să fie şi mai atrăgător.

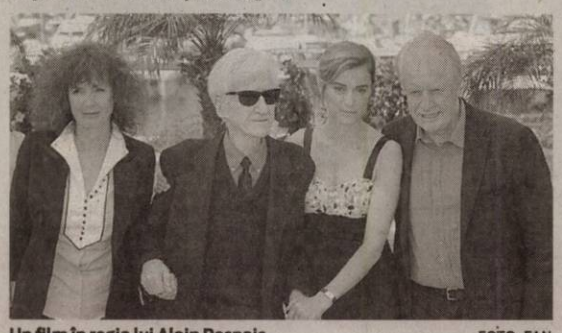

Un film în regia lui Alain Resnais FOTO: FAN

VĂ INVITĂM LA...

O drumeţie la Cetatea Şoimoş

Puteţi profita de zilele frumoase din sfârşit de august pentru o întâlnire cu istoria, la Şoimoş.

ARAD. Cetatea a fost construită către sfârşitul secolului al XIII-lea de către o familie nobiliară. Rolul ei creşte constant şi se manifestă puternic în vremea voievodului Ladislau Kan. Acesta stăpâneşte cetatea prin doi interpuşi, care erau şi comiţi de Arad: Alexadru (1310) şi Dominic (1311). După 1315 ajunge cetate regală, fiind asociată mereu cu demnitatea de comite şi vicecomite de Arad. Către mijlocul sec. al XV-lea este donată succesiv, trecând prin mâinile mai multor stăpâni. Apoi, regele Vladislav I (1440-1444) a donat-o familiei Ország. În 1446, în urma unui proces nu foarte clar ajunge în mâna Hunedoreştilor. Cert este că, abia din anul 1453 stăpânirea lui Ioan de Hunedoara a fost oficializată de tânărul rege Ladislau V (1440-1457). În vremea lui Matia de Hunedoara (1458-1490) cetatea a fost zălogită, fiind stăpânită de mai multe familii nobiliare. La 1478 cetatea a fost confiscată de la familia Bánffy, căzută în dizgraţia regelui. Apoi a aparţinut lui Ioan Corvin, fiul natural al regelui, de la văduva căruia, Beatrix de Frangepan, prin căsătorie, a ajuns la Gheorghe de Brandenburg.

JA -A.S.

Muzică medievală la Cetatea Şoimoş FOTO: FAN

FILME LA TV

SÂMBĂTĂ

• **Buletin de Bucureşti** (N 24 PLUS, ora 19.00)• **World Trade Center: Urmele supravieţuitorilor** (PRO CINEMA, ora 20.00)• **O noapte furtunoasă** (B1, ora 20.00)• **Subiectul e căsătoria** (ROMANTICA, ora 20.00)• **Capcana minciunilor** (EUFORIA, ora 20.00)• **Nu mai locuim aici** (ACASĂ, ora 20.30)• **A şasea zi** (ANTENA 1, ora 20.30)• **Dispari în 60 de secunde** (PRIMA, ora 20.30)• **Obsesie criminală** (HALLMARK, ora 21.00)• **Când bărbaţii nu-ţi dau pace** (TVR 1, ora 21.10)• **Adventureland** (HBO, ora 21.20)• **Visul unei nopţi de iarnă** (B1, ora 21.30)• **Dragoni americani** (KANAL D, ora 22.30)• **Lanţul puterii** (NAŢIONAL, ora 22.30)• **Războiul stelelor: Imperiul contraatacă** (PRO TV, ora 22.30)• **Amanţii** (TVR CULTURAL, ora 22.35)• **Înger şi demon** (PRO CINEMA, ora 22.45)• **Lecţia de scrimă** (TVR 2, ora 23.10)• **Plăcinta americană: Tabăra de muzică** (ANTENA 1,ora 23.15)

DUMINICĂ

• **K-9: Câinele detectiv** (ANTENA 1, ora 14.00)• **Băiatul din balon** (PRIMA, ora 16.00)• **Bowfinger** (ANTENA 1, ora 17.00)• **Stare de şoc** (CINESTAR, ora 20.00)• **Solomon şi Sheba** (ROMANTICA, ora 20.00)• **Cântec de leagăn** (EUFORIA, ora 20.00)• **Fata din vis** (NAŢIONAL, ora 20.15)• **Catwoman** (PRO TV, ora 20.30)• **De-aş da timpul înapoi** (ACASĂ, ora 20.30)• **Mircea II** (PRO CINEMA, ora 20.30)• **Transformers: Răzbunarea celor învinşi** (HBO, ora 20.30)• **A fost odată în Midlands** (TV 1000, ora 21.00)• **Mama vitregă** (AXN, ora 20.30)• **Noua Franţă** (TVR 1, ora 21.10)• **Viaţa ca o casă** (PRO CINEMA, ora 22.00)• **Avalanşa** (KANAL D, ora 22.00)• **Teroare la magazin** (PRO TV, ora 22.45)• **Regatul** (CINEMAX, ora 22.45)• **Ce caut eu aici?** (TVR 2, ora 23.10)• **Simon Birch** (PRIMA, ora 23.30)• **Mireasa din tren** (TVR 3, ora 23.30)• **Promisiunea** (TVR 1, ora 23.45)

CĂRŢI NOI ÎN LIBRĂRII

„O ISTORIE ÎNTUNECATĂ. ÎMPĂRAŢII ROMANI" DE MICHAEL KERRIGAN

De la asasinarea lui Iulius Caesar (44 î.H.) la prăbuşirea Imperiului Roman (476 d.H.), „O istorie întunecată. Împăraţii romani" dezvăluie aspecte mai puţin cunoscute din cei 500 de ani de istorie a Romei imperiale (adulter, incest, extravaganţă, sadism şi demenţă): 40 D.H. - Caligula le porunceşte soldaţilor să adune cochilii de scoici ca „pradă de război"; 64 D.H. - Nero cântă din liră în timp ce Roma arde din temelii; 54 D.H. - Claudius, care poruncise uciderea celei de-a treia neveste, o nimfomană, este asasinat, la rândul său, de a patra soţie, care îi era şi nepoată; 192 D.H. - Megalomanul Commodus este asasinat de Narcissus, luptător profesionist şi antrenor al împăratului; 193 D.H. - este un an nefast pentru Roma: tronul imperial a fost vândut la licitaţie celui care a dat cel mai mult; 238 D.H. - într-un singur an, pe tronul Romei urcă şase împăraţi – cinci dintre ei au fost asasinaţi.

„JURĂMÂNT DE SÂNGE" DE RICHELLE MEAD

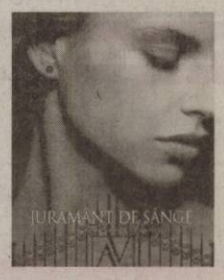

„Jurământ de sânge" este cel de-al patrulea volum al seriei Academia Vampirilor. Atacul recent de la Academia Vampirilor a fost cel mai violent din istoria şcolii, sacrificând vieţi de elevi moroi, profesori şi gardieni. Şi, mai mult, strigoii au luat cu ei un număr de victime... printre care şi pe Dimitri. Acesta ar prefera să moară decât să devină unul dintre ei, iar acum Rose trebuie să o părăsească pe cea mai bună prietenă a sa, Lissa - cea pe care a jurat să o protejeze cu orice preţ -, şi să îşi ţină promisiunea făcută faţă de Dimitri cu multă vreme în urmă. Dar acum, când totul este în joc, cum poate ea distruge persoana pe care o iubeşte cel mai mult?

Accidente pe drumurile judeţului FOTO: JA

Impact între o Dacia şi o motocicletă

ARAD. Două persoane accidentate, din care una grav, în urma unui accident produs în Sebiș. B Catița, (48 ani), din Moneasa, nu s-a asigurat când și-a pus în mișcare Dacia, pe DJ 793, și a intrat în coliziune cu o motocicletă Honda, condusă regulamentar dinspre Sebiș spre Buteni de către M. Dan, (32 ani), din Cuied. Conducătorul motocicletei a fost grav accidentat iar pasagera sa ușor. **JA-A.B.D.**

89

de sancțiuni contravenționale pentru încălcarea regulilor de circulație, în valoare de 8.500 lei, au fost aplicate de polițiștii rutieri. La acestea se adaugă și 95 de puncte de penalizare, reținerea a șapte permise de conducere și a șase certificate de înmatriculare. Agenții de ordine publică au aplicat și ei 14 sancțiuni, în valoare de 7.900 lei. **JA-A.B.D.**

Amendat pentru schimb ilegal de valută

INEU. Lucrătorii Poliției Ineu l-au depistat în flagrant P. Mariu, de 45 ani, din Ineu, și l-au taxat. Bărbatul a fost prins în timp ce efectua operațiuni de schimb valutar într-o parcare din Ineu, mai exact în timp ce schimba unui cetățean din Republica Moldova suma de 300 euro în lei. Acesta a fost sancționat contravențional cu suma de 1000 lei, iar cei 300 de euro au fost confiscați. **JA-A.B.D.**

Pompierii în acţiune FOTO: JA

3.000 de metri de verdeaţă, în flăcări

SÂNTANA. Arde vegetația. Serviciul Voluntar pentru Situații de Urgență Sântana a intervenit, joi, cu cinci pompieri voluntari și o autospecială pentru stingerea unui incendiu de vegetație uscată. Au ars aproximativ 3.000 de metri pătrați de vegetație, incendiul fiind lichidat în mai puțin de o oră. În urma cercetărilor s-a consemnat ca și cauză probabilă de incendiu focul în aer liber lăsat nesupravegheat. **JA- A.B.D.**

Transfugi în stivele de pal

Metodele de camuflare gândite de cei care au asigurat transportul celor 24 de migranţi surprind prin ingeniozitatea lor.

VĂRȘAND. Captură de migranți, joi noaptea, în județul Arad, la granița cu Ungaria. 24 de persoane au încercat să iasă ilegal din România și să treacă în spațiul Schengen, ascunse în locașuri special construite într-un TIR. Este al doilea transport de amploare în mai puțin de o săptămână, perioadă în care la punctul de trecere a frontierei Vărșand au fost descoperiți 60 de transfugi.

Migranţi au fost scoşi din „cutia" de transport

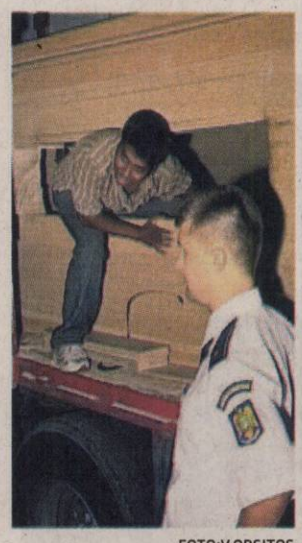

FOTO:V.OBSITOS

Ascunşi în stivele de pal

Captura a avut loc în punctul de trecere a frontierei Vărșand din județul Arad. Oficial, TIR-ul care venea din Grecia și urma să ajungă în Italia, transporta plăci de pal presat. La un control mai atent, polițiștii de frontieră de la Vărșand au constatat că stivele cu plăci de pal erau de fapt decupate în interior pentru a face loc unor spații special gândite pentru a ascunde persoane. Așa, stivele de plăci de pal au devenit un fel de cutii cu migranți. Intrarea în aceste locașuri era mascată în podeaua TIR-ului, iar interiorul era ranforsat cu metal pentru o mai mare stabilitate.

În fiecare din cele 3 locașuri din camion se aflau câte 2 ventilatoare pentru aer și un frigider. Au călătorit așa, zile în șir, până când au fost prinși de polițiștii de frontieră de la Vărșand. Cei 24 de migranți aveau vârste cuprinse între 14 și 35 de ani și sunt din Palestina, Afganistan, Irak, Bangladeș și Iran și sunt audiați de autoritățile de frontieră alături de șofer, un român de 41 de ani. Polițiștii de frontieră arădeni extind cercetările pentru a vedea dacă au de-a face cu o rețea internațională de trafic de migranți și pentru a da de urma membrilor rețelei. **JA-M.A.**

SOLUȚII INGENIOASE

La Vărșand a mai fost descoperit recent un transport similar în care se aflau 36 de persoane într-un loc special amenajat în TIR, printre saci cu hrană uscată pentru câini și un transport unde „pasagerii" erau ascunși în interiorul unei cisterne cu oteț. Toate aceste locuri aveau asigurată ventilația și un frigider la dispoziția călătorilor clandestini.

Omorât pentru că era culcat pe carosabil

ARAD. Tragedie la Intim, acolo unde joi seara, a avut loc un accident rutier soldat cu moartea unui bărbat de 43 de ani. Potrivit IPJ Arad, C. Marius, de 34 ani, din Arad, l-a surprins și accidentat mortal, în timp ce conducea un Opel Insigna, din direcția Intim spre Piața Tricolorului, la semaforul intersecției cu Bd. Revoluției, pe F. Marcel, de 43 ani, din județul Sălaj. Din primele cercetări, s-a stabilit că victima se afla culcată pe carosabil (!), iar conducătorul auto a declarat că nu a observat-o. **JA-A.B.D.**

Prinşi la furat de capace

ARAD. Jandarmii arădeni au prins în flagrant doi tineri în timp ce furau capace de canal. Joi, în jurul orei 16.00, un echipaj mobil auto de jandarmerie i-a prins pe tineri sustrăgând mai multe capace de canal pe strada Peneș Curcanul din Arad. C.A de 27 de ani și C.R. de 18 ani, ambii din Arad, cu ajutorul unei rângi, au scos două capace de canal și le-au încărcat într-un cărucior. Capacele de canal în valoare totală de aproximativ 800 lei, au fost ridicate de la făptuitori și restituite reprezentanților Companiei de Apă.

Jandarmii le-au întocmit tinerilor actele în vederea începerii urmăririi penale. **JA - S.B.**

Cu capacele de canal în cărucior FOTO: FAN

TIR în flăcări în Arad, pe strada Meşterul Manole

ARAD. Detașamentul de Pompieri Arad a intervenit, ieri dimineață, cu o autospecială și șase subofițeri, pe strada Meșterul Manole, pentru stingerea unui incendiu la cabina unui autotren.

Intervenția a durat 20 de minute, neexistând pericol de extindere. Incendiul a pornit cel mai probabil în urma lucrărilor de dezmembrare a cabinei, executate de câțiva muncitori, care au acționat cu aparate electrice de tăiat. **JA-A.B.D.**

Angajaţii AJOFM întocmesc dosarele pentru şomaj FOTO: A.P.

Se îngroaşă rândurile disponibilizaţilor

ARAD. Concedierile din rândul angajaților la stat fac ca încet, încet, rândul diponibilizaților să se îngroașe. Practic, dacă în sectorul privat piața s-a stabilizat în mare măsură, în sectorul public abia acum începe seismul. Obligați fiind să reducă posturi din organigramă, directorii de instituții au venit, unul cât unul, cu listele disponibilizaților la Agenția Județeană pentru Ocuparea Forței de Muncă Arad.

Concedierile din rândul bugetarilor au început în această lună, numărul fiind însă destul de mic - 35 de persoane.

În lunile următoare, însă, programările primite de către AJOFM Arad arată că peste 250 de arădeni ce lucrează în prezent la stat vor rămâne șomeri. „În luna septembrie din sectorul public sunt anunțate un număr de 181 de disponibilizări, în timp ce luna octombrie va aduce concedierea colectivă a altor 72 de angajați.

Precizăm că angajații vizați de aceste măsuri sunt doar din sectorul public", explică Ioana Mișcoi, inspector asistent în cadrul AJOFM Arad. **JA- A.P.**

Produse pentru fiecare arădean din municipiu

ARAD. Lanțurile de magazine au invadat Aradul, iar numărul mare de produse este copleșitor pentru numărul de locuitori ai municipiului. Potrivit datelor publicate de o revistă specializată în analizarea pieței de retail, municipiul Arad se clasează pe poziția a patra la nivel național în ceea ce privește gradul de dezvoltare a retailului modern la data de 30 iunie 2010. Primele trei poziții sunt ocupate, în ordine, de: Suceava, Deva și Pitești, iar Oradea se situează pe locul cinci.

Practic, în municipiu la o populație de 166.003 locuitori - date INS la 1 ianuarie 2009, există 17 magazine de retail, supermarketuri și hypermarketuri. Studiul mai arată și faptul că oferta de articole la 100 de arădeni este de 117,56, adică mai mult de un articol pe cap de locuitor.

Grafica. Jurnal arădean, sursa: Revista Piața

www.romjob.ro

RECLAME

Sport

„Voi propune depunctarea echipei de seniori pentru neprezentările juniorilor din Liga IV

Adrian Lucaci, preşedinte Comisia de Competiţii AJF Arad

250

lei reprezintă amenda aplicată de Comisia de Disciplină din cadrul AJF Arad echipei de Liga IV, Crişul Chişineu Criş, pentru cele două neprezentări la jocurile programate în campionatul de juniori. Mult mai drastic a fost sancţionată AS Dorobanţi, care va plăti o amendă dublă pentru trei neprezentări consecutive.

Cei cu tupeu îşi permit să sfideze competiţia

ARAD. Profitând de statutul său vremelnic de membru în B.Ex. al AJF Arad, Daniel Cherecheşi îşi permite să sfideze competiţia juniorilor de Liga IV. În timp ce alţii cheltuie bani frumoşi pentru a onora un campionat cu titlu obligatoriu, Crişul Chişineu Criş o dă în „Lambada". La fel şi AS Dorobanţi. Dacă măsurile drastice vor întârzia să apară, vom avea o întrecere „ciuruită" de non-combaturi. **JA-D.S.**

Roli Nagy FOTO:A.H.

„Nu avem obiectiv de promovare"

ARAD. Luând în calcul situaţia economică respectiv componenţa lotului, UTA nu are ca obiectiv prioritar promovarea. „Avem în vedere reconstrucţia, în paralel cu competitivitatea. La UTA se cere mereu performanţa, iar noi vrem să funcţionăm ca o echipă care să crească de la joc la joc. Pregătirile au decurs într-o stare de incertitudine ce nu are darul să ne mulţumească. Sperăm să ne regăsim concentrarea, atitudinea şi, în timp, să vină şi rezultatele", subliniază „principalul" echipei arădene, Roli Nagy. **JA - A.H.**

„Doamna" porneşte într-o nouă aventură

UTA nu concepe să piardă astăzi în Trivale. Un succes în faţa „alb-violeţilor", la debut, i-ar conferi un moral ridicat.

PITEŞTI. UTA dispută astăzi, de la ora 12, împotriva echipei FC Argeş Piteşti, primul ei joc din ediţia 2010-2011 a Ligii a 2-a. „Nu cred că va fi o confruntare uşoară. Prin tradiţie, FC Argeş este o formaţie cu un puternic centru de copii şi juniori. Mereu a impresionat prin seriozitate şi calitate. Sunt convins că, în pofida tinereţii, gazdele îşi vor vinde scump pielea. Faptul că au bătut pe Dacia Mioveni în cupă reprezintă un semnal", avertizează antrenorul principal Roli Nagy. Tehnicianul echipei noastre consideră, pe de altă parte, că „prin venirea lui Voiculeţ şi Neagu am câştigat la capitolele valoare şi experienţă". În cealaltă tabără, omologul lui Nagy, Iordan Eftimie este convins că va reuşi să construiască o grupare competitivă, adăugând că „va fi foarte greu cu UTA".

De luni, abonamente

Conducerea Fotbal Club UTA anunţă suporterii că începând de luni, 30 august, ora 10, se pun în vânzare abonamente pentru campionatul Ligii a II-a, seria vest, valabile în tur respectiv retur. Preţul abonamentelor este după cum urmează: tribuna I - 225 lei; tribuna a II-a, sector J - 200 lei; tribuna a II-a - 175 lei; peluză - 75 lei; VIP, tribuna oficială - 5000 lei. Pentru abonaţii VIP - societăţi comerciale, în preţul abonamentului se include posibilitatea expunerii unui banner cu suprafaţa de 6/1 metri, cu însemnele societăţii respective. Programul de vânzare a abonamentelor este zilnic, între orele 10-14 şi 15-18. Abonaţilor din campionatul trecut li se vor reţine locurile deţinute, până în data de 6 septembrie, cel târziu. Cât priveşte preţul biletelor, el este următorul: 15 lei - tribuna I şi tribuna a II-a sector J; 12 lei - tribuna a II-a; 6 lei - peluză. Vă reamintim că meciul FC Argeş Piteşti- UTA, arbitrat de „centralul" Adrian Comănescu, din Râmnicu Vâlcea, va fi transmis în direct de postul de televiziune Dolce Sport, care poate fi recepţionat de abonaţii Romtelecom, respectiv Boom.

ADRIAN HĂRŢĂU
adrian.hartau@informmedia.ro

PROGRAMUL

Cu excepţia partidei de la Piteşti, restul meciurilor din etapa întâi se dispută la ora 11, după următorul program: Voinţa Sibiu - Dacia Mioveni, CSU „Vasile Goldiş" Arad - ACS MU Poli Iaşi, Arieşul Turda - FC Bihor Oradea, Gaz Metan Craiova - CSM Râmnicu Vâlcea, Petrolul Ploieşti - Minerul Lupeni, Mureşul Deva - FC Silvania, ALRO Slatina - Unirea Alba Iulia.

Gata cu antrenamentele! De acum, miza este cuvântul de ordine FOTO:A.H.

PREPARATIVE

Trei săptămâni au mai rămas până la ediţia a II-a a Raliului Aradului (17-19 septembrie), etapă din cadrul C.N. de automobilism. Organizatorii pregătesc o superspecială pe asfalt şi cinci probe pe macadam, pe porţiuni însumând 110 Km. Traseele alese sunt două: Ususău - Lalaşinţ şi Conop - Nadăş. FOTO: JA

Una caldă, alta, rece, în Liga a III-a

BECICHERECU MIC/BORŞ. Cele două echipe arădene din liga a III-a nu au evoluat rău în prima etapă a campionatului seriei a V-a. Din păcate, chiar şi aşa, ele s-au întors cu o zestre subţire, doar un punct. Naţional Sebiş a remizat alb, la Becicherecul Mic, contra echipei locale Mama Mia. Elevii lui Adrian Abrudean au început mai greu, primul mitan fiind al gazdelor, dar după pauză puteau câştiga, având două ocazii imense, una, singur cu portarul. Cu cinci minute înainte de final, Cr. Luca a trimis mingea în bară.

La Borş, Gloria a condus 2-0 echipa Luceafărul Oradea, printr-o „dublă" a lui Negru, prima reuşită fiind de generic, o foarfecă de toată frumuseţea. Amfitrionii au redus din handicap, până la pauză, apoi, în partea secundă, au mai marcat de două ori şi au ratat un penalty. Lovitura de pedeapsă a venit, însă, în urma unui gest lipsit de fair-play, care au atacat poarta arădenilor după ce aceştia au trimis mingea afară, deoarece un jucător al Luceafărului era accidentat. Era 2-2, dar - până la urmă - orădenii tot au marcat şi au câştigat.

Abrudean şi Sebiş au trecut pe lângă ... trei puncte FOTO:JA

Celelalte rezultate: Autocatania Caransebeş - FC II Timişoara 3-0, Simeria - Giarmata 4-2, Hunedoara - Beiuş 5-0, Termo Severin - Sânnicolau Mare 1-0. **JA - L.S.**

ALBE ŞI NEGRE

Daniel Scridon

Ghiveciul

Tocană de idei. Aşa arată „noua UTA" în momentul de faţă. Cu un preşedinte de SA în concediu prelungit în Italia, negociind prin telefon şi un personaj misterios, ajuns peste noapte şeful cel mare, care crede că tot ce zboară se mănâncă. Cu un lot încropit în pripă, pe criterii care n-au nimic în comun cu logica, în care (re) găsim, din nou, purtători de ghete expiraţi, pentru care doar banul primează. Cu un antrenor nevoit să improvizeze în defensivă şi să se folosească de - cel puţin - un jucător de care, deunăzi, nici nu vroia să audă. Obiectivul se menţine în nota ghiveciului, de aici şi lipsa unei strategii clare.

În tot acest amalgam nu ne miră că tot mai puţini sunt suporterii cărora le pasă de „Bătrâna Doamnă". În timp ce, de pildă, la Craiova, la primul antrenament al lui Piţurcă au fost 2 500 de olteni în tribune, la noi, cu greu vom putea găsi o astfel de cifră la un meci oficial. Pentru a nu pomeni nimic despre inexistenta campanie de abonamente. (Şi) Pentru că la „noua UTA" miroase a zacuscă ...

daniel.scridon@informmedia.ro

Pro Volei Arad şi-a aflat adversarii

ARAD. Pe 2 octombrie va debuta noua ediţie a Campionatului Naţional de volei masculin, Divizia A-2. Printre protagoniste, CS Pro Volei Arad, grupare care a fost repartizată în Seria de Vest alături de Vartex Rm. Vâlcea, Universitatea Timişoara, Chimszed UMF Cluj, Teo CNMB Rm. Vâlcea şi Phoenix Şimleu Silvaniei. În runda inaugurală, elevii lui Radu Sabău vor întâlni, la Vladimirescu, gruparea din Şimleu Silvaniei. Prima fază a campionatului, cu jocuri tur-retur, se va încheia pe 29 ianuarie 2011, după care vor avea loc turneele pentru stabilirea clasamentelor finale şi, implicit, a echipelor care vor accede în Divizia A. „Ne-am propus să facem o figură cât mai frumoasă, să punem umărul la renaşterea acestei discipline sportive în Arad, să atragem tinerii spre sportul cu mingea la fileu" - a spus prof. Radu Sabău. În Seria de Est întâlnim următoarele grupări voleibalistice: CSU Galaţi, Dacia Buzău, Rapid Bucureşti, Niro Guard Bucureşti, Videoclip Ploieşti, Ştiinţa Bacău, Steaua Bucureşti. **JA-D.S.**

Radu Sabău FOTO:JA

Daian Popa, cel mai bun portar

KECSKEMET. În formula: Popa, Bucşa, Hărănguş, Bocşa, Dema, Avram, Iuga, Simion, Dobrean, Trabalka, Lakatos, Pantea, Gergar, Denuţ, Cenădan, Pleş şi Spiridon, echipa CS Atletico 1996 a ocupat locul III la turneul internaţional de fotbal, Memorial „Fekete Jozsef". Băieţii pregătiţi de Viorel Erdei şi Cornel Popa au obţinut o victorie (3-0, cu KTE Eraco, goluri: Hărănguş-2 şi Pantea), pierzând în faţa englezilor de la Wolverhampton Wanders, scor 0-1 şi maghiarilor de la Puskas Academis, scor 0-3. Pentru că a făcut adevărate minuni între buturi, Daian Popa a fost ales cel mai bun portar al turneului. **JA-D.S.**

www.aradon.ro

Atletico 2000 s-a întors acasă cu trofeul Karneval

DEBRECEN. 1-0, cu Aranysarkany; 3-1, cu OFK Belgrad; 2-1, cu Debrecen SI, 5-1, cu CSŞ Reghin; 3-0, cu CFK Vrbas; 4-0, cu Loki Focisuli Debrecen. Acesta a fost traseul fără greşeală al echipei CS Atletico Arad în Cupa Karneval, categoria de vârstă născuţi 2000. Iată-i pe cei care au reuşit să se întoarcă acasă cu marele trofeu: Dagău, Cioban, Ilisie, Obrad, T. Bodri, L. Bodri, Frai, Petcuţ, Mutică, Şimăndan, Chira, Mag, Morar, Rus, Giosu, Banciu, Lazie şi Răzvan Monac, cel din urmă desemnat golgeterul turneului. Acelaşi tandem de antrenori Arpad Czerneczki - Adrian Petruţ au condus şi grupa 1999, care a ocupat în final locul 6. Iată rezultatele obţinute la această categorie de vârstă: 1-5, cu DHSE Olasz Focisuli; 1-6, cu Interstar Sibiu; 7-1, cu UTA; 7-2, cu Slavija Novi Sad şi 6-1, cu UTA. La această grupă au fost folosiţi următorii jucători: Nicoară, Curta, Toma, Roşu, Lung, Adam, Şurcanu, Neagu, Schipor, Tamaş, Diaconu, Cociuba, Burta, Vasile Cordea. **JA-D.S.**

Răzvan Monac, golgeterul CS Atletico 2000 FOTO:JA

ANIVERSĂRI

Cu ocazia împlinirii frumoasei vârste de 18 ani, draga mea

PAULA,

mama îţi doreşte un călduros

LA MULŢI ANI!

GARSONIERE

• **Vând garsonieră,** ultracentral. Telefon 0742.971.603. 327795

AP.2 CAMERE-ARAD

• **Vând apartament** 2 camere, central, la cheie, zonă liniştită, vedere spre case (vile), loc parcare, curte, acceptăm credit. Telefon 0729703609. 330938

AP.3 CAMERE-ARAD

• **Vând apartament** 3 camere, ultracentral, etaj II/IV, toate utilităţile. Informaţii 0720.400.413. 330767

• **Vând apartament** trei camere confort I str. Predeal, nr. 4, bloc 14, 43.000 Euro, telefon 0357/418.756, 0749.579.885. 344320

• **Vând apartament** 3 camere, Aristide Dragomir, etaj 3/4, toate utilităţile. Telefon 0744.552.081, orele 08.00- 17.00. 278717

CASE-ARAD

• **Vând (schimb)** casă, zona UTA, 2 camere, 2 antecamere, baie, bucătărie, anexe şi curte, 40.000 Eur negociabil. Telefon 0752425210, 0357/881276. 337109

• **Vând casă** P+M Funcţionarilor ST- 389mp, 408Euro mp. Telefon 0744.813.406. 332711

• **Vând casă** str. Poetului, 350 mp, locuibil, sistem vilă, 6 camere, cărămidă, mobilată, utilată, încălzire gaz, pretabil firmă, cabinet medical, policlinică. Preţ 125.000 Eur, negociabil. Telefon 0742.673.770, 0357/421170. 311614

• **Vând casă** veche, Arad, str. Dorel Sibii 16 (fostă Grănicerilor), ST=576 mp, SC=148 mp, singur în curte, grădină, intrare auto, zona Intim- Andrei Şaguna. Preţ negociabil 80.000 Eur. ☎ 0745.582.015. 313916

CASE-JUDETUL ARAD

• **În Ineu** vând casă mare cu grădină zonă centrală, încălzire cu gaz şi lemne, renovată în 2007, telefon 0257.511.961, 0742.251.100. 275642

• **Ocazie! Vând** urgent casă în Măderat. Telefon 0757.531.894. 331119

• **Vând casă** în Moroda. Informaţii telefon 0740835923. 336926

• **Vând casă** în Vladimirescu, str. M.Eminescu nr. 40, parter+ mansardă. Telefon 0745.379.700. 336950

CASE-ALTE JUDETE

• **Vând schimb** casă Ungaria, 3 camere, baie, modernă, cu apartament Arad, 0755017044. 337037

SPATII COM-ARAD

• **Vând spaţiu** comercial Bulevardul Revoluţiei nr. 60. Telefon 0747222096. 331373

• **Vand(inchiriez) 2** Spatii Comerciale,Revolutiei,tel0744568885 336337

SPATII COM-JUDETUL ARAD

• **Vând spaţiu** comercial sau închiriez bar+ alimentara, în Vladimirescu. Telefon 0745.379.700. 336947

TERENURI LOCAL

• **Vând loc** de casă Grădişte, 466 mp, 29.000 euro, 0745.615.820. 344317

• **Vând teren** în Subcetate, 450 mp, toate utilităţile, preţ 41.000 Eur. Telefon 0748.123.455. 327664

• **Vând teren** 900 mp Tabacovici. Telefon 0756495707. 339466

TERENURI JUDET

• **Vând loc** de casă comuna Macea, 800 mp, zonă centrală. Telefon 0744550964. 343440

• **Vând teren** arabil Zădăreni. Telefon 0257/413185. 338143

• **Vând teren** de casă, Călugăreni, 615 mp toate utilităţile, 0722.226.403. 347382

• **Vând teren,** Vladimirescu, 22500 mp, lângă Parcul botanic, FS- 45 m, 0722.226.403. 347360

IMOBILE CHIRII

• **Închiriez apartament** penthouse total amenajat şi utilat are 3 camere, 2 băi, suprafaţa 230 mp. Preţ: 700 Eur. Telefon 0748.123.455. 327782

• **Închiriez apartament** 4 camere, zona Vlaicu, prefer elevi sau studenţi. Telefon 0257/251149, 0749978978. 336942

• **Închiriez apartament** 3 camere, decomandat, etaj 1, cu toate utilităţile, central. Telefon 0748.214.780. 337524

• **Închiriez apartament** 2 camere central, zona Spital Matern, mobilat, utilat, 2 studenţi. Telefon 0722714908. 343610

• **Închiriez apartament** 2 camere, etaj 1 şi garaj Romanilor, 5 minute de Boul Roşu. Telefon 0735840008, 0357/806395. 343872

• **Închiriez apartament** 2 camere, lux, pe mal zona 300, climă 250 Euro, telefon 0745.615.820. 344305

• **Închiriez apartament** 2 camere, Micălaca, zona 500, nemobilat, etaj IV/IV, 80 Euro/ lună +garanţie, telefon 0727.799.458. 347838

• **Primesc o** fată, studentă în gazdă, cameră cu intrare separată, acces la baie, bucătărie. Telefon 0257/230957. 336570

SPATII COM-ARAD

• **Închiriez spaţiu** central (Eminescu) S= 69 mp, încălzire gaz, acces stradal. Informaţii 0745315895. 328599

• **Închiriez spaţiu** comercial neamenajat, 80 mp, str. Episcopiei. Tel. 0742.325.067. 347492

• **Închiriez/vând spaţii** comerciale 168 mp şi 300 mp. Telefon 0722.227.450. 331124

• **Închiriez(vand) 2** Spatii Comerciale,Revolutiei,tel0744568885 336338

• **Salon închiriază** spaţiu pentru masaj şi manichiură, str. M. Eminescu. Telefon 0722.349.013. 347614

OFERTE LOCURI DE MUNCA

• **Angajez urgent** vulcanizator cu experienţă. Telefon 0770.287.745. 347611

• **Angajez vânzătoare** magazin alimentar şi muncitori pentru industria alimentară. Telefon 0733037791. 338951

• **Autoservice angajează** mecanici auto, electricieni auto, ucenici pentru Arad şi Ghioroc. 0723.575.905. 343602

PRESTARI SERVICII

• **Administrator bloc,** preiau administraţie bloc, ofer servicii complete şi contabilitate administraţie. Telefon 0749.200.765, 0721.700.765. 327809

• **Organizăm cursuri** de calificare şi specializare pentru meseriile de AUTOMACARAGIU, STIVUITORIST şi FOCHIST cu autorizare I.S.C.I.R. Telefon 0722.283.569. 308776

CONSTRUCŢII

• **Vând lemne** foc, tăiate, crăpate, esenţă tare. Telefon 0721.592.572. 317296

AUTO ROMANESTI

• **Vând Dacia** Logan stare perfectă 14.000 km, 3900 Eur negociabil, motor 1,4 MPI. Telefon 0744786964. 336920

AUTO STRAINE

• **Vând Daewoo** Damas 7 locuri, 1.200 Eur negociabil. Telefon 0744786964. 336917

• **Vând Ford** Fiesta 1.3 fabricaţie 2005, unic proprietar , înmatriculat, stare impecabilă, 58.000 km, 5.000 euro/neg. Telefon 0741.926.479. 347836

ELECTRONIC PLUS

• **VÂND lăzi, congelatoare, combine, maşini spălat 350- 550 lei, vitrine frigorifice, anvelope. www.madona.ro Rate angajaţilor, pensionarilor vârstă- boală, ☎0769.005.400.** 8694

MOBIDOM

• **Dormitor furnir** nuc toate piesele, cameră combinată vopsită toate piesele, preţ mic. 0754.749.905, 0257/281.401. 347513

PIERDERI

• **Pierdut Aviz** funcţionalitate emis D.G.F.P.Arad, pentru casa de marcat DATECS MP55, seria 12188630 şi nr.de ordine 015962, proprietatea Man Irina, Man Irina PFA. O declar nulă. 347719

• **Pierut certificat** constatator nr. 55637/ 28/10/2008 emis de Oficiul Registrului Comerţului pentru S.C. Samu Robi Bauter S.R.L. Îl declar nul. 347809

ANIMALE-PASARI DOMESTICE

• **Vând căţel** Husky, 5 luni. Telefon 0257/ 251149, 0749978978. 336937

• **Vând iapă** bine întreţinută, harnică, 8 ani. Informaţii 0722.464.163. 343641

IMPRUMUTURI FINANCIARE

• **Oferim împrumuturi** în Euro 3- 4%, pentru 12 luni, 0734.685.835, 0740.326.019, 0762.051.147. 334481

• **Oferim împrumuturi** 1.000- 100.000 Euro, 1- 12 luni. Întreaga plată la final. 0726.842.692, 0743.787.609, 0763.845.555. Posibilităţi prelungire contract împrumut, 0% dobândă. 334042

CITAŢII

• **Se citează** Tanc Maria la Judecătoria Chişineu- Criş în data de 9.09.2010 în proces cu Miscuta Gheorghe Gabriel, dosar 85/210/2010 obiect prestaţie tabulară. 342416

DIVERSE

• **Cumpăr cupru** 19 lei, alamă 11 lei, aluminiu, baterii, radiatoare vechi, inox, motoraşe, fier vechi. Informaţii 0748.607.706, 0751.732.706. 347798

• **Cumpăr deşeuri** de cupru, alamă, radiatoare, baterii auto, motoraşe, şpan (alamă sau cupru) la preţuri foarte bune! Telefon 0754.490.435. 347823

• **Cumpăr fier,** cupru- 1,85/kg, alamă, baterii, caroserii, pene, 0741.435.116, 0746.404.475. 314075

• **Cumpăr pene** vechi, noi, cupru, alamă, fier, baterii. Preţ convenabil.Telefon 0742.299.805. 311691

• **Cumpăr pene** vechi, noi, cupru, alamă, fier, baterii. Preţ bun, 0741.689.068. 311707

• **Cumpăr pene** vechi, noi. Preţ convenabil. Telefon 0753.463.806. 332778

• **Cumpăr pene** vechi, noi, feroase, neferoase, caroserii. Tel. 0745.983.893. 333096

• **Cumpăr pentru** dezmembrare autoturisme, camioane, utilaje, aparate sudură, motoare electrice, cupru, alamă, aluminiu, fier vechi, preţ atractiv. Telefon 0731771757. 330869

• **Vând moară** măcinat, pat copil ornament, cărje noi, trei rate, congelator Arctic. Telefon 0752.499.621. 346354

Preluarea anunţurilor pentru următoarea zi se face până la ora 15.00 la ambele sedii, cu excepţia anunţurilor de deces, care se primesc până la ora 18.00, la sediul din Bd. Revoluţiei 81.

DECESE

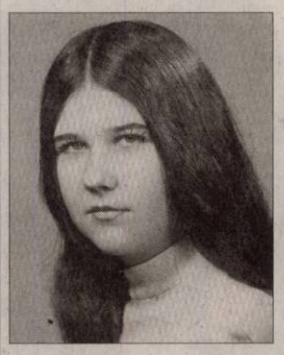

Profund îndureraţi, cu lacrimi în ochi anunţăm plecarea dintre noi a fiicei noastre

CURTA MIHAELA CLAUDIA

la numai 50 ani.

Înmormântarea va avea loc la Cimitirul Eternitatea (UTA) sâmbătă, 28 august 2010, ora 13,00.

Părinţii veşnic nemângâiaţi

Cu mare durere în suflet anunţăm încetarea din viaţă a celei care a fost mama noastră dragă, soacră şi bunică,

UNC LUCREŢIA.

Înmormântarea va avea loc astăzi, 28 august 2010, orele 13.00, în localitatea Nădab.

Familiile îndoliate Unc şi Drăgan

Cu adâncă durere anunţăm încetarea din viaţă a celei care a fost soţie, mamă şi bunică

TOTOR HILDEGARD

în vârstă de 76 ani.

Înmormântarea va avea loc astăzi, 28 august 2010, orele 14.00, de pe str. Macului nr. 1, Aradul Nou la cimitirul Mureşel. Vei rămâne veşnic în amintirea noastră.

Soţul îndoliat, fam. Totor şi Luluşa

Cu profundă tristeţe şi durere în suflet anunţăm încetarea din viaţă la vârsta de 78 ani a celui care a fost soţ, tată şi bunic

BANCIU ALEXANDRU.

Înmormântarea va avea loc duminică în oraşul Sebiş.

Familia îndoliată

Cu durere anunţăm încetarea din viaţă după o lungă suferinţă a celui care a fost soţ şi tată

PĂUNOIU RADU

în vârstă de 47 ani.

Înmormântarea va avea loc duminică, 29 august 2010 de la capela cimitirului Pomenirea.

Familia îndoliată Păunoiu: tata Florea, soţia Rodica, fiica Diana cu Cezar, fiul Răzvan cu Corina, fratele Cosmin cu Marinela, fratele Ciprian şi unchiul Nicu Andruseac cu Florina

Lacrimi curg pe obraz, tristeţea şi singurătatea ne apasă sufletul şi nimic nu mai poate şterge durerea ce s-a aşternut în inima noastră acum când a plecat dintre noi la vârsta de numai 55 ani dragul nostru

IONEL PUI (PUIU).

Un soţ deosebit, un tată nemaipomenit, care după o luptă cu o boală incurabilă s-a înălţat printre stele şi de acolo de sus va fi îngerul nostru păzitor. Înmormântarea va avea loc astăzi, 28 august 2010, orele 14,00, de la domiciliul din str. O. Goga nr. 32, la cimitirul Eternitatea(UTA).

Soţia Ani, fiica Simona şi ginerele Liviu

Cu adâncă durere în suflet anunţ decesul tatălui meu,

LUPŞA MILIAN,

în vârstă de 87 ani.

Înmormântarea va avea loc duminică, 29 august 2010, orele 14.00, în localitatea Cuied. Nu te voi uita niciodată!

Băiatul tău drag

Cu adâncă durere în suflet anunţăm încetarea din viaţă la vârsta de 86 de ani a celui care a fost

MUSCĂ ŞTEFAN

soţ, tată, bunic şi străbunic. Înmormântarea va avea loc duminică, 29 august 2010, ora 14,00, de la domiciliul din Olari, nr. 14.

Soţia Maria, fiul Dimitrie şi Ştefan cu familiile lor

CONDOLEANŢE

Suntem alături de dr. ing. Dimitrie Muscă în momentele de adâncă durere pricinuite de trecerea în nefiinţă a tatălui său,

ŞTEFAN MUSCĂ.

Dumnezeu să-l odihnească în pace!

Fam. dr. Gheorghe Ban

Sunt alături de dr. ing. Dimitrie Muscă în momentele de adâncă durere pricinuite de trecerea în nefiinţă a dragului său tată

ŞTEFAN MUSCĂ.

Dumnezeu să-l ierte şi să-l odihnească în pace!

Mircea Putin - Racoviţă

Împărtăşim durerea pricinuită de plecarea din mijlocul familiei a celui care a fost soţ, tată, bunic şi străbunic

ŞTEFAN MUSCĂ.

Suntem alături de cuscrul nostru dr. ing. Dimitrie Muscă, mama Maria şi copii. Ne exprimăm cele mai sincere condoleanţe şi profunda noastră compasiune. Dumnezeu să-l odihnească în pace!

Familia Bălaş Marius şi Valentina

Regretăm profund plecarea din mijlocul celor dragi care l-au preţuit şi respectat pe cel care a fost

ŞTEFAN MUSCĂ.

Sincere condoleanţe domnului dr. ing. Dimitrie Muscă, lui Simona, Călin şi Sanda.

Familiile Tomuţa şi Wall

Cu adâncă durere în suflet şi cu ochii înlăcrimaţi ne despărţim de draga noastră nepoată

MIHAELA CURTA.

Sincere condoleanţe familiei.

Tati şi Kati tanti

Suntem profund îndureraţi la trecerea în nefiinţă a cumnatului nostru

PUI IONEL.

Nu te vom uita niciodată!

Dorian şi Titiana Cosma

www.Doliu.ro

Urmează „Karate Kid2"

CONTINUARE. După ce Karate Kid, filmul cu Jaden Smith care poate fi văzut și pe ecranele noastre, a avut un asemenea succes în Statele Unite, era de la sine înțeles că e necesară și o continuare. Scenariștii Cyrus Vori și Ethan Reif vor imagina noile aventuri ale lui Dre. Chiar dacă nu au semnat încă, este cât se poate de sigur că Jaden Smith și Jackie Chan se vor întoarce pentru continuarea care ar putea apărea pe marile ecrane în 2012 sau 2013.

Katie Holmes, alături de Al Pacino

DISTRIBUȚIE. Sunt mari șanse ca soția lui Tom Cruise, Katie Holmes, și Al Pacino să joace alături de Adam Sandler în noua sa comedie, Jack and Jill. Cu Sandler interpretând ambele personaje principale - Jack și sora lui, Jill -, Holmes va fi soția lui Jack, în timp ce Al Pacino va apărea în propriul rol. Povestea se învârte în jurul a doi soți vizitați pe nepusă masă de sora geamănă a unuia dintre ei. Totul bine și frumos, doar că aceasta nu mai dă semne că vrea să plece. Și cum personajul e interpretat de un Adam Sandler în travesti, mai că înțelegem frustrarea cuplului, care ar da orice să scape de intrusă. Filmările ar trebui să înceapă în octombrie, cu Dennis Dugan ca regizor.

D'ALE ACTORILOR

S-AU DESPĂRȚIT

Punct. Miley Cyrus, actrița care a s-a făcut cunoscută datorită rolului din Hannah Montana, s-a despărțit de iubitul ei, australianul Liam Hemsworth. Informația a fost confirmată de purtătorul de cuvânt al acestuia, dar reprezentantul lui Miley Cyrus nu a vrut să o comenteze. Cei doi s-au cunoscut în 2009 pe platourile de filmare ale peliculei „The Last Song".

SECRETUL SILUETEI

Mic dejun. Actrița Liz Hurley și-a pus nutriționiștii în cap, după ce a declarat că secretul unei siluete perfecte este să nu se consume micul dejun. Deși arată excepțional la cei 45 de ani pe care îi are, prețul frumuseții ei nu este deloc unul mic. Actrița a mărturisit că sare întotdeauna pentru micul dejun, care este considerat cea mai importantă masă din zi, și se culcă aproape mereu flămândă.

FĂRĂ VIAGRA

Potență. Actorul Sylvester Stallone a declarat clar și răspicat că nu va lua niciodată pastile Viagra ca să-l ajute în pat, menționând că e extrem de fericit din acest punct de vedere cu soția lui, Jennifer Flavin. Vedeta de 64 de ani a adăugat că niciun bărbat nu ar trebui să folosească aceste „droguri" dacă are lângă el o iubită sau soție atrăgătoare.

ÎNCĂ UN BĂIAT

Părinți. John Travolta și Kelly Preston vor avea un băiat, susține reprezentantul acestora. Cei doi au anunțat inițial pe site-ul web că nașterea va fi în mai, declarând: „Un secret e imposibil de ținut... Mai ales unul atât de minunat ca acesta". Cei doi au trecut printr-o perioadă dificilă după decesul fiului lor de 16 ani, survenit în 2009. Nou-născutul va avea o soră, Ella Bleu, acum în vârstă de 10 ani.

BOX OFFICE ROMÂNIA

	FILMUL	SPECTATORI	ÎNCASĂRI (RON)
→	ÎNCEPUTUL (4 SĂPT.)	133.262	2.259.523,00
→	SALT (3 SĂPT.)	60.013	999.973,00
↑	ULTIMUL RĂZBOINIC AL AERULUI (3 SĂPT.)	43.532	906.693,98
→	KARATE KID (1 SĂPT.)	5.690	104.019,00
→	EROI DE SACRIFICIU (2 SĂPT.)	21.643	391.681,13
↓	CÂINI ȘI PISICI: RĂZBUNAREA LUI KITTY GALORE (2 SĂPT.)	19.302	386.082,00
↓	UCENICUL VRĂJITOR (4 SĂPT.)	44.870	703.756,00
→	HIBRID (1 SĂPT.)	1.841	39.039,00
↓	SHREK PENTRU TOTDEAUNA (6 SĂPT.)	129.336	2.757.174,99
↓	ÎNTÂLNIRE EXPLOZIVĂ (5 SĂPT.)	58.379	973.018,00

Resident Evil: Viața de apoi

Un horror SF, cu Milla Jovovich în rolul supraviețuitoarei unui virus care a devastat orașul Los Angeles.

CAPCANE. Cea de-a patra parte a francizei „Resident Evil", care are la bază un joc video de succes, recurge pentru prima dată la tehnologia 3D. „Resident Evil: Afterlife" este un horror science-fiction, al cărui personaj principal este Alice (Milla Jovovich), o supraviețuitoare a periculosului virus care a lovit și devastat orașul Los Angeles cu cinci ani în urmă și care i-a transformat pe toți cei infectați în zombi. Luptându-se în continuare cu Albert Wesker (Shawn Roberts), președintele corporației Umbrella, care și-a stabilit cartierul general la Tokyo și comunică prin intermediul hologramelor cu subalternii săi, curajoasa Alice beneficiază de sprijinul neașteptat al vechii ei prietene Claire Redfield (Ali Larter) pentru a-i căuta pe supraviețuitori și a-i conduce spre un loc în care să se simtă în siguranță. Atunci când Alice și camarazii ei ajung în Los Angeles, constată că metropola este condusă de către o armată formată din mii de morți vii care vor să îi atragă într-o capcană mortală. Alice reușește însă să elibereze din închisoare o serie de persoane necontaminate de virus, printre care și Chris Redfield (Wentworth Miller), fratele mai mare al lui Claire.

Info: Regia: Paul W.S. Anderson, Cu: Ali Larter, Milla Jovovich, Gen film: Acțiune, Horror, SF, Thriller, Premiera în România:17.09.2010

> „Sunt norocoasă să să fac parte din această franciză care reprezintă pentru mine un job o dată la câțiva ani
>
> MILLA JOVOVICH

VARIANTA IMAX

Filmul 3D „Resident Evil: Afterlife" va fi lansat și în variantă IMAX. Producția cinematografică a fost filmată anul trecut, în Toronto, și va fi prelucrată digital special pentru proiecțiile IMAX.

FILME NOI

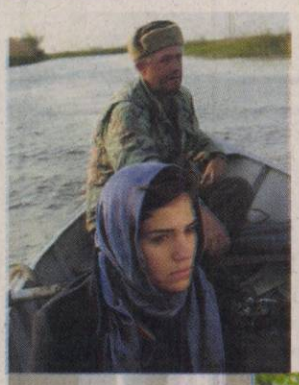

Marea Neagră

ATAȘAMENT. Angela (Dorotheea Petre), o tânără româncă plecată în Italia pentru o slujbă mai bine plătită, are grijă de Gemma (Ilaria Occhini), o bătrână proaspăt devenită văduvă, cu o personalitate foarte dificilă... Gemma se apropie încet-încet de tânăra ei îngrijitoare din România.

Info: Regia: Federico Bondi, Cu: Ilaria Occhini, Dorotheea Petre, Gen film: Dramă, Durata: 95 minute, Premiera în România: 17.09.2010

Marți, după Crăciun

DECIZII. Paul Hanganu (Mimi Brănescu) e căsătorit cu Adriana (Mirela Oprișor) de zece ani. Au o fetiță de opt ani, Mara. De șase luni, Paul are o relație extra-conjugală cu Raluca (Maria Popistașu), o dentistă de 27 de ani. Bărbatul, care se chinuie să găsească timp pentru Raluca, familie și goana după cumpărături, hotărăște să-și ducă fiica la dentist încă o dată înainte de Crăciun. O schimbare neașteptată în programul Adrianei le aduce pe cele două femei în aceeași încăpere pentru prima oară. Întâlnirea îl obligă pe Paul să ia o decizie dificilă. Filmul și-a făcut debutul festivalier la Cannes, unde a fost selecționat în secțiunea Un Certain Regard.

Info: Regia: Radu Muntean, Cu: Mirela Oprișor, Mimi Brănescu, Maria Popistașu, Gen film: Dramă, Durata: 99 minute, Premiera în România: 17.09.2010

ARĂDENII SE DISTREAZĂ

aradon.ro

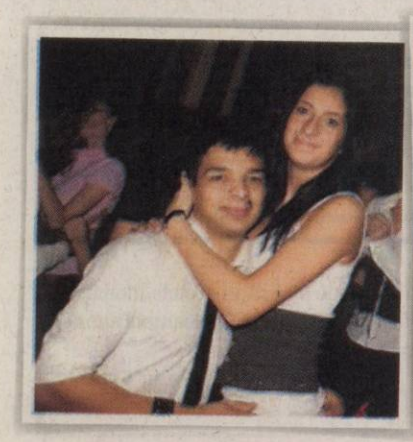

Atmosferă incendiară, cu muzică bună, dansuri incitante și distracție maximă într-o discotecă super-tare

Un ultim omagiu adus celui care a fost

PUI IONEL

din partea prietenilor de la Federaţie

Sunt alături de prietena mea Simona în aceste momente grele.

Oana Moldovean

Suntem alături de familia Pui în aceste momente grele pricinuite de decesul celui care a fost

IONEL PUI (PUIU).

Sincere condoleanţe din partea fam.

Di Piedro, Pio şi Ramona (Din Italia)

Suntem alături de colegul nostru Totor Apolon, greu încercat de decesul mamei sale.

S.C. Geo Proiect S.R.L.

Mulţumim tuturor celor care au fost alături de noi la înmormântarea tatălui drag,

BURCOVICI ILIE

şi îndeosebi vecinilor Vail Laurenţiu, fam. Kabat, fam. Heja, fam. Mişcoi şi doamnei Ramona din cartierul Mureşel pentru ajutorul financiar acordat.

Fiica Cristina

Suntem alături de familia Curta, în momentele grele pricinuite de trecerea în nefiinţă a fiicei lor dragi,

MIHAELA.

Asociaţia de locatari, Aleea Azuga, Bloc E

Dumnezeu să te aşeze în Împărăţia Lui, dragă bunică! Nu te vom uita niciodată.

Nepoţii Denisa şi Flavius Alb

Suntem alături de colega noastră Carmen Totor în aceste momente grele pricinuite de decesul soacrei. Sincere condoleanţe familiei îndoliate.

Organizaţia de Femei a PD-L Arad

Sunt alături de Doina la încheierea minunatei poveşti pe care a trăit-o alături de

BARUŢU ARGHEZI.

Marieta Gavra

Suntem alături de familiile dr.ing. Muscă Dimitrie şi ing. Muscă Ştefan în durerea pricinuită de trecerea la cele veşnice a dragului lor părinte

MUSCĂ ŞTEFAN.

Dumnezeu să-l odihnească în pace, iar familiilor îndoliate, sincere condoleanţe.

Fam.ing.Dorel Lazea

Anunţurile de deces se publică GRATUIT!

Nu te vom uita niciodată draga noastră

MIHAELA.

Dumnezeu să te odihnească în pace!

Prietenii tăi: Sanda, Mircea, Mona, Cornel, Dorin

Ne despărţim cu profundă durere de bunul nostru prieten

IONEL PUI

plecat prea timpuriu în eternitate. Îl vom păstra mereu în amintire. Sincere condoleanţe familiei îndurerate.

Familia Hai

O rugăciune către Dumnezeu, o lumânare aprinsă şi gânduri pioase în ceasul despărţirii de cel ce a fost dragul nostru bunic

LUPŞA MILIAN.

Dumnezeu să-l odihnească în pace!

Îl vor plânge mereu nepoţii Emilia şi Tinu Vereşezan, Imelda şi Sorin Lucaci şi strănepotul Marian

Întreg colectivul de angajaţi al societăţilor S.A. Combinatul Agroindustrial, S.C. IAC S.A. şi S.C. Agroindimpex S.R.L., Curtici este alături de Domnul Director General, Dr.Ing. Dimitrie Muscă, în aceste momente de durere profundă, pricinuite de pierderea tatălui, Domnul

MUSCĂ ŞTEFAN.

Dumnezeu să-l odihnească-n pace şi sincere condoleanţe familiei îndoliate!

Un gând de mângâiere, compasiune şi sincere condoleanţe. Suntem alături de colega noastră Totor Marinela în aceste clipe de grea încercare şi durere pricinuite de plecarea spre cele veşnice a mamei dragi. Dumnezeu să-i dea odihnă veşnică.

Colectivul grădiniţelor şi a Şcolii generale Vladimirescu

Cu mare tristeţe în suflete am aflat de trecerea în eternitate a domnului

IONEL PUI,

tatăl vecinilor noştri Simona şi Liviu Hentea. Fie ca frunzele toamnei să uşureze greutatea ţărânei care îi va acoperi mormântul. Sincere condoleanţe familiei şi un îndurerat omagiu.

Vecinii din Blocul C 2, str. Voinicilor, Micălaca

În aceste clipe grele suntem alături de cuscrii noştri, familia Unc, la pierderea mamei

UNC LUCREŢIA.

Familia Alb Gheorghe şi Lenuţa

SERVICII FUNERARE

Obelisc SRL

Servicii funerare

Suntem NON-STOP la dispoziţia dumneavoastră

- Transport naţional şi internaţional
- Capace frigorifice -30°C
- Îmbălsămat/Toaletat
- Incinerări

Tel: 0744.566.276

Arad, Str. M. Eminescu nr. 26 (colţ cu Şt. Cicio Pop) (H-580090)

Preluarea anunţurilor pentru următoarea zi se face până la ora 15.00 la ambele sedii, cu excepţia anunţurilor de deces, care se primesc până la ora 18.00, la sediul din Bd. Revoluţiei 81.

Cu adâncă durere în suflet, trişti şi înlăcrimaţi, ne despărţim de cel care a fost tatăl nostru drag

LUPŞA MILIAN.

Bunul Dumnezeu să-l odihnească în pace!

Îl vor plânge mereu fiul Teodor Lupşa şi nora Mioara

Ne alăturăm colegului nostru Unc Dimitrie în durerea neţărmuită la pierderea mamei sale

UNC LUCREŢIA

trecută la cele veşnice. Sincere condoleanţe.

Colegii şi conducerea ANIF U.A. Arad

Sincere condoleanţe familiei Pui în aceste clipe grele pricinuite de decesul celui care a fost

PUI IONEL.

Dumnezeu să-l odihnească.

Fam.ing. Albu George

O rugăciune către Dumnezeu, o lumânare aprinsă şi gânduri pioase în ceasul despărţirii de cel ce a fost dragul nostru cuscru,

IONEL PUI.

Dumnezeu să-l odihnească în pace!

Familia Hentea

Profund întristaţi de încetarea din viaţă a scriitorului şi publicistului

BARUŢU T. ARGHEZI,

apropiat colaborator al revistei Studii de Ştiinţă şi Cultură, transmitem sincere condoleanţe familiei îndurerate.

Colegiul de redacţie

O inimă bună a încetat să mai bată, un suflet bun s-a ridicat la cer lăsând în urmă o nemărginită durere şi un dor imens. Recunoştinţă veşnică celui care a fost bunic şi străbunic

ŞTEFAN MUSCĂ.

Nepoţii: Călin Muscă cu soţia şi fiicele lor, Simona Muscă, Marius Muscă cu soţia şi fiica şi Sorin Muscă

Cu inimile zdrobite de durere şi neputincioşi în faţa destinului ne luăm rămas-bun de la scumpa noastră nepoată

MIHAELA CURTA.

Vei rămâne mereu în sufletele noastre.

Maty, Eva, Zsolt

Familia Butaciu este alături de doamna Doina Arghezi şi-i transmite sincere condoleanţe la trecerea în veşnicie a distinsului

BARUŢU TUDOR ARGHEZI.

Dumnezeu să-l odihnească în pace.

Sincere condoleanţe şi întreaga noastră compasiune familiei Pui la dureroasa despărţire de cel care a fost

PUI IONEL.

Fie-i ţărâna uşoară.

Familia Ciumedean

Suntem alături de d-na Doina Arghezi în aceste momente grele pricinuite de trecerea în veşnicie a soţului

BARUŢU T. ARGHEZI.

Dumnezeu să-l odihnească!

Fam. ing. Feneşan Tiberiu

Suntem alături de d-l Dimitrie Muscă în grelele momente prilejuite de decesul tatălui. Sincere condoleanţe! Dumnezeu să-l odihnească în pace.

Fam. Crainic

Suntem alături de d-l Dimitrie Muscă în grelele momente prilejuite de decesul tatălui. Sincere condoleanţe şi Dumnezeu să-l odihnească!

Fam. Vlad

COMEMORĂRI

Când se stinge o lumânare o aprinzi din nou, dar când se stinge o viaţă o plângi mereu. Ai fost parcă ieri printre noi, dar au trecut 40 de zile de când ai plecat

MARINCAŞ FLORIŢA
din Macea.

Ce n-am da să vii acasă/Doar o clipă să-ţi vorbim/Să ne spui că-ţi este bine/Să ne liniştim puţin. Lipsa ta mereu se simte/Întristarea n-a încetat/Dar în inimile noastre/ Vei trăi neîncetat.

Fiica Lenuţa Andea, soţul Ghiţă, nepotul Sandu cu soţia Mariana

Deplângem, nemângâiaţi, trecerea în eternitate în urmă cu 6 săptămâni a celei care a fost minunată mamă, bunică şi străbunică

MARINCAŞ FLORIŢA
din Macea.

Lacrimi şi flori pe tristul ei mormânt.

Fiul Nicu cu soţia Lenuţa, nepotul Ionel şi Nicoleta cu familia

✝ Cu tristeţe în suflet amintim că au trecut 40 de zile de la trecerea în nefiinţă a celei care a fost maica,

FAUR ANA.

Slujba şi parastasul de pomenire va avea loc duminică, 29 august 2010, ora 12.00, la Biserica Ortodoxă din Sântana (Crişana). Dumnezeu să-ţi dea odihnă veşnică.

Familia

Cu tristeţe, lacrimi pe obraz şi dorul în suflet, dar şi cu speranţa revederii în lumea de Apoi, amintim că s-au împlinit 40 de zile de când a plecat în veşnicie scumpa noastră mamă, soacră şi bunică

MARINCAŞ FLORIŢA

din Macea. Te vom iubi mereu şi îţi vom păstra veşnică amintire. Fie-ţi ţărâna uşoară!

Fiul Ghiţă, soţia Anişoara cu copiii Cosmin şi Cătălin

Purtăm în suflet aceeaşi durere şi tristeţe la împlinirea unui an de când a plecat dintre noi scumpul nostru soţ, tată, socru şi bunic, Preot

ANDRIŞESCU VĂLEAN.

Nu-l vom uita niciodată! Slujba şi parastasul vor avea loc astăzi, 28 august 2010, la Bisericuţa de pe str. M. Eminescu, la ora 12.00. Odihnească-se în pace!

Aprindem o lumânare şi aşezăm un buchet de amintiri dragi, gânduri de recunoştinţă şi lacrimi pe mormântul celei care a fost

MARINCAŞ FLORIŢA,

o bunică şi străbunică iubitoare, blândă şi înţeleaptă. Dumnezeu să-i dea odihnă veşnică.

Nepoata Liliana, soţul Vali şi copiii Radu şi Vlad

Au trecut 6 săptămâni de când fiinţa cea mai dragă nouă,

TĂBÂRCEA VIOREL (RELU)

ne-a părăsit. Trăim cu gândul la tine şi te vom plânge neîncetat. Parastasul va avea loc astăzi, 28 august 2010 orele 13.00 la cimitirul Eternitatea - U.T.A. la mormânt.

Familiile Tăbârcea din Arad şi Alba-Iulia

Nimic nu este mai dureros pe lume decât despărţirea de copilul căruia i-ai dat viaţă, timpul trece, dar durerea din suflet şi lacrimile din ochii noştri au rămas, ca în urmă cu un an când ai plecat în lumea veşnică, iubitul nostru fiu şi frate

FELICIAN TĂMĂŞDAN (HURGHIU)
din Pecica.

Dar durerea noastră se adânceşte odată cu trecerea timpului. Dumnezeu să-i vegheze somnul lin. Parastasul va avea loc duminică, 29 august la Cimitirul Ardelenii din Pecica, ora 13,00.

Familia

Timpul a trecut, durerea a rămas, se împlinesc şapte ani de la trecerea în eternitate a scumpei mele fiice

SILVIA DUŢĂ.

Amintirea ei mă va însoţi mereu. Dumnezeu să o odihnească în pace.

Mama Antiţa Suciu

Se împlinesc şapte ani de la trecerea în eternitate a dragei mele soţii,

SILVIA DUŢĂ.

Ochii sufletului meu vor căuta în timp chipul ei frumos şi blând. Dumnezeu să o odihnească în pace.

Soţul Marin Duţă

A trecut 1 an de când ne-a părăsit pentru totdeauna scumpa noastră mamă, bunică, soţie, fiică

ROSENBACH BERTA (BOZSIKE)

Te odihneşti acolo unde nu te doare, odihna nu ţi-o deranjează nimeni şi dacă dormi sub piatră grea nu eşti uitat de nimenea. Pentru noi ai fost o mamă bună dar ai plecat prea devreme. Iţi mulţumim pentru tot ce ai făcut pentru noi. Dumnezeu să-ţi dea odihnă, linişte, pace, viaţă veşnică.

Soţul, părinţii, copii, nepotul, cumnaţii, verişorii

Se împlinesc 10 ani de când au plecat dintre noi scumpii noştrii părinţi şi bunici:

SABADIŞ ANA,

SABADIŞ GLIGORIU.

Vom păstra permanent în sufletele noastre amintirea lor dragă! Dumnezeu să-i odihnească în pace!

Fam. Sabadiş şi Bodea

Publicitate 0257-210.775

Se împlinesc 7 ani de când cel care a fost

VASILE AVRAM -TARAGOTISTUL-
din Aradul Nou.

Soţia Persida şi copiii Florin, Liliana, Iasmina şi Ancuţa (nepoata) îl pomenesc şi vă invită la parastas, duminică, 29 august 2010 ora 12.00 la biserica din Aradul Nou.

Duminică 29 august ar fi trebuit să-ţi spunem La mulţi ani! dragul nostru soţ, tată şi bunic

PĂDUREAN OCTAVIAN MIRCEA,

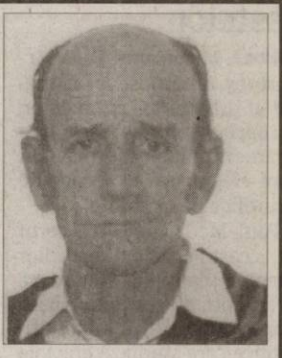

la 4 luni de la plecarea spre cele veşnice ne rugăm la bunul Dumnezeu să-ţi dea odihnă veşnică. Flori şi lumânări vom pune la tristul tău mormânt.

Soţia Florica cu copiii Cristi şi Florin cu familiile

Se împlinesc 6 săptămâni de când iubitul nostru tată, frate şi bunic

GULEŞ GAVRIL

ne-a părăsit pentru eternitate. Parastasul de pomenire va ava loc duminică 29 august 2010 orele 12.00, la Biserica Ortodoxă din Micălaca Veche. Dumnezeu să îl odihnească în pace!

Familia îndoliată

Se împlinesc 8 ani de când iubita noastră fiică, soţie, mamă şi bunică

SĂRĂNDAN ANIDORA

s-a ridicat la ceruri printre îngeri. Parastasul de pomenire va avea loc duminică, 29 august 2010, orele 12,00, la Biserica Ortodoxă din Micălaca Veche. Dumnezeu să o odihnească în pace!

Familia îndoliată

Au trecut 6 săptămâni de când ai plecat pe drumul fără întoarcere lăsând în urma ta tristeţe şi jale, iubitul nostru soţ şi tată

SUCIU NICOLAE.

Acolo-n ceruri unde eşti/ La noi mereu să te gândeşti/ Căci noi aicea pe pământ/Te plângem într-una. Parastasul va avea loc duminică, 29 august 2010, la Biserica Ortodoxă din Sântana.

În veci nemângâiaţi soţia şi copiii

Se împlinesc 6 săptămâni de la decesul celui care a fost:

PETRU JELECUTEAN (GHIŢĂ).

Dumnezeu să-l odihnească în pace! Parastasul va avea loc Duminică, 29 August 2010, ora 12.00, în localitatea Măderat.

Soţia Stela, fiica Luminiţa cu Nelu şi nepoţii

Se împlinesc 6 ani de la trecerea la cele veşnice a soţiei, mamei şi bunicii noastre

ÎNV. TAVI PÎRV.

Dumnezeu să o odihnească!

Familia

Paul McCartney FOTO: EPA

A cerut oprirea testelor

LONDRA. Muzicianul Paul McCartney, un cunoscut susținător al drepturilor animalelor, s-a declarat „furios" pe savanții americani din cadrul NASA care efectuează experimente științifice pe maimuțe.

Paul McCartney le-a cerut cu această ocazie directorilor agenției spațiale americane să își retragă sprijinul financiar acordat programelor științifice care studiază efectele radiației asupra maimuțelorpăianjen. **SURSA: MEDIAFAX**

Lady Gaga, în Muzeele Tussauds

Cântăreața are 24 de ani și este câștigătoare a două premii Grammy.

Lagy Gaga FOTO: EPA

LOS ANGELES. Cântăreața americană Lady Gaga este prima vedetă ale cărei statui din ceară vor fi expuse, simultan, în toate cele 10 muzee Madame Tussauds din lume, informează news.yahoo.com.

Statuile din ceară ale cântăreței americane vor fi diferite și vor costa muzeul Madame Tussauds cel puțin un milion de lire sterline (1,5 milioane de dolari), urmând să fie expuse în anul 2011.

Cele 10 muzee Madame Tussauds sunt amplasate la Londra, New York, Amsterdam, Bangkok, Berlin, Los Angeles, Hong Kong, Las Vegas, Shanghai și Washington.

Ea este considerată una dintre cele mai interesante și originale artiste din noul val și se bucură de un imens succes comercial. Lady Gaga a devenit celebră grație unor hituri precum „Bad Romance" și „Poker Face" și a încântat publicul cu ocazia unor apariții live ieșite din comun, purtând întotdeauna costume șocante sau dând foc pianului la care cânta în timpul galei American Music Awards 2009. **SURSA: MEDIAFAX**

www.aradon.ro
Mai multe poze cu Szanett

SZANETT

Este un scorpion îndrăgostit de dans.

„Ambasadori" vestimentari

LOS ANGELES. Actorii Charlize Theron și Orlando Bloom au fost desemnați „ambasadorii" pe plan internațional ai colecției vestimentare „Made For All", creată și comercializată de brandul japonez Uniqlo.

Grație unui contract semnat pentru un an, Charlize Theron și Orlando Bloom vor apărea în campaniile publicitare ale brandului Uniqlo, care vor fi difuzate în lumea întreagă. Primul spot din campanie va fi difuzat în premieră în această toamnă. **SURSA: MEDIAFAX**

Imagini cu minerii blocați

COPIAPO. Postul național chilian de televiziune a difuzat, joi seara, primele imagini cu grupul de 33 de mineri blocați în subteran de 21 de zile, în care aceștia apar organizați, destinși și vorbind despre felul în care s-au organizat la 700 de metri în subteran, relatează AFP.

Postul public de televiziune, TVN, a difuzat scurte fragmente ale unei înregistrări video, cu o durată de 45 de minute. Înregistrarea a fost deja prezentată familiilor celor 33 de mineri, blocați, în urma unei alunecări de teren, la 5 august, în mina de cupru de la San Jose, în nordul țării, potrivit declarațiilor unora dintre rudele minerilor.

Imaginile, destul de clare, surprind mai mulți mineri care salută, la trecerea camerei video. Transmit „un salut întregii lumi, tuturor, dar mai ales celor care fac eforturi în vederea unei reușite" a operațiunilor de salvare, spune un altul.

Către finalul înregistrărilor, minerii intonează imnul național. **SURSA: MEDIAFAX**

Vor cânta la Arenele Romane

BUCUREȘTI. Concertul pe care trupa The Wailers urmează să îl susțină la București pe 10 septembrie va avea loc la Arenele Romane, deși fusese anunțat inițial la Sala Palatului, informează organizatorii.

Organizatorii anunță că toate biletele pentru concert vor avea un preț unic de 90 de lei, pentru a permite accesul la spectacol unui număr cât mai mare de iubitori ai genului reggae. În deschiderea concertului de la București va urca pe scenă trupa românească El Negro. **SURSA: MEDIAFAX**

LA MASĂ

Un pui de cerb orfan, a cărui mamă a murit în timpul inundațiilor recente, este hrănit cu biberonul de către un angajat al Centrului pentru Reabilitare a Animale Protejate, în Przemysl, Polonia. FOTO: EPA

Merg la școală publică

Copiii lui Michael locuiesc cu bunica lor de aproape un an, în reședința familiei Jackson din Encino.

Paris Katherine și Prince Michael au renunțat la cursurile private la domiciliu. FOTO: EPA

LOS ANGELES. Doi dintre copiii lui Michael Jackson au făcut un pas mare, renunțând la cursurile private la domiciliu și mergând pentru prima oară la școală.

Prince Michael, de 13 ani, și Paris Katherine, în vârstă de 12 ani, au început, miercuri, cursurile de la Buckley School din San Fernando Valley, considerată una dintre cele mai exclusiviste instituții de învățământ din Los Angeles.

Potrivit unor surse apropiate familiei Jackson, Prince a vrut foarte mult să meargă la școală, deoarece își dorea „o experiență socială". Paris, însă, a fost la început foarte reticentă față de această idee, dar și-a schimbat radical opinia în ultimele luni.

Prince Michael II, cunoscut sub numele de Blanket, fiul în vârstă de opt ani al megastarului, va continua să fie școlarizat la domiciliu, bunica sa, Katherine Jackson, considerând că este prea tânăr pentru a se „aventura" în afara reședinței Jackson. Printre absolvenții Buckley School din San Fernando Valley se numără câteva vedete de calibru, precum Matthew Perry, Alyssa Milano, Nicole Richie, Nicollette Sheridan, Laura Dern, Paris Hilton și Kim Kardashian. **SURSA: MEDIAFAX**

Jeremy Renner va juca în „Misiune: Imposibilă 4"

LOS ANGELES. Actorul Jeremy Renner, starul din "The Hurt Locker", va juca alături de Tom Cruise în cel de-al patrulea film al francizei „Misiune: Imposibilă", au confirmat reprezentanții studiourilor Paramount Pictures. În iulie, Tom Cruise a confirmat printr-un mesaj postat pe Twitter că va reveni în această franciză, urmând să joace rolul super-spionului Ethan Hunt pentru a patra oară. Filmările vor debuta în această toamnă, sub bagheta regizorului J.J. Abrams. Paramount Pictures intenționează să lanseze „Misiune: Imposibilă 4" în decembrie 2011. Jeremy Renner a fost nominalizat la ediția din 2009 a premiilor Oscar an pentru rolul sergentului William James din lungmetrajul „The Hurt Locker", regizat de Kathryn Bigelow. Renner va putea fi văzut alături de Ben Affleck și Jon Hamm în thrillerul „The Town", care va avea premiera în luna septembrie, dar și în pelicula inspirată din benzile desenate „The Avengers", ce va ajunge pe marile ecrane în 2012. Cele trei filme ale francizei „Misiune: Imposibilă 4" au generat împreună încasări de peste 1,4 miliarde de dolari pe plan mondial. **SURSA: MEDIAFAX**

Jeremy Renner FOTO: EPA

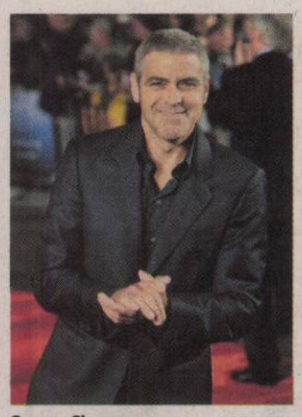

George Clooney FOTO: EPA

Clooney, premiu special

LOS ANGELES. Miniseria „The Pacific" și serialele „Glee", „Mad Men", „Lost" și „30 Rock" sunt marii favoriți ce se vor înfrunta în noaptea de duminică spre luni la gala anuală a premiilor Emmy, principala recompensă acordată producțiilor americane de televiziune.

Organizatorii galei premiilor Emmy, The Academy of Television Arts & Sciences, îi vor înmâna în acest an actorului George Clooney premiul Bob Hope, acordat pentru acțiunile sale umanitare.

Organizatorii galei premiilor Emmy au dorit să îl premieze pe George Clooney pentru acțiunile sale umanitare în Darfour și implicarea acestuia în campaniile de strângere de fonduri în favoarea victimelor atentatelor din 11 septembrie 2001, uraganului Katrina și seismului din Haiti. **SURSA: MEDIAFAX**

Jurnaliștii, împotriva cenzurii

KIEV. Peste o sută de persoane, în principal jurnaliști și artiști, au manifestat joi, în centrul Kievului, împotriva cenzurii care se propagă, potrivit acestora, la posturile de televiziune ale acestei foste republici sovietice. Protestatarii s-au strâns în fața unui tribunal din Kiev care examinează un litigiu privind atribuirea de frecvențe pentru două posturi de televiziune ucrainene (TVi și Canal 5), considerate drept independente de putere. Ei fluturau pancarte pe care era scris: „Libertate cuvântului" și „Cenzură = URSS, KGB, Gulag". În fața unui mic perete acoperit cu cartoane care reprezentau ecrane de televiziune cu inscripția "cenzură", mai multe grupuri muzicale au interpretat cântece. **SURSA: MEDIAFAX**

FONDAT 1989, APARE LA ARAD, TEL. 0257/281.802, E-MAIL: REDACTIA.JURNALARADEAN@INFORMMEDIA.RO; PUBLICITATE.JURNALARADEAN@INFORMMEDIA.RO

Hillary Swank, are şanse mari la nominalizările Oscar
PAGINA 16

JURNAL ARĂDEAN

Dr. Ervin Stern atrage atenţia asupra pericolelor diabetului
PAGINA 6

LUNI
30 AUGUST 2010
ANUL XXII, NR. 6130
12 PAGINI - 1,2 LEI

23° Temperaturile se vor situa între 12 şi 23 grade. Vântul va sufla cu 11 km/h

DIMINEAŢA | AMIAZA | SEARA

Vor lipsi festivităţile de altădată FOTO:JA

Carte din prima zi de şcoală

ARAD. Ministrul Educaţiei, Daniel Funeriu, doreşte ca, încă din prima zi, 13 septembrie, să se ţină cursuri şi cere, printr-o notă, inspectoratelor şcolare ca „festivităţile ce marchează începutul anului şcolar să nu dureze mai mult de o jumătate de oră". /P.5

Moţiunea PSD a ajuns în pieţe

ARAD. PSD Arad continuă strângerea de semnături în favoarea demiterii Guvernului Boc. /P.5

Interes scăzut pentru cărţile din librării FOTO:EPA

Cititul, pe cale de dispariţie

ARAD. Majoritatea arădenilor care au răspuns unui chestionar comandat de administraţie au dezvăluit că nici măcar nu este cazul să intre într-o librărie. /P.3

LOTO 29 AUGUST

6/49:	28, 21, 12, 7, 23, 11
NOROC	1632775
5/40:	20, 36, 12, 32, 24, 30
JOKER	22, 15, 8, 19, 43 + 4

EMIGRANŢI

Evoluţia emigranţilor români în 2009 faţă de 2008. %

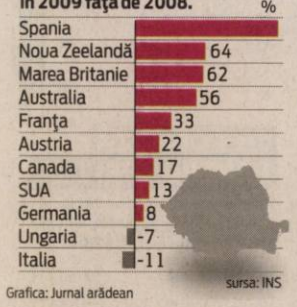

Grafica: Jurnal arădean sursa: INS

9 771220 748010 10205

Opt ore pierdute pe centură

O problemă cunoscută de opt ani - absenţa pasajelor de pe centură - stă şi acum nerezolvată din lipsa banilor.

ARAD. Autorităţile arădene recunosc adevărul făcut public de specialiştii germani: 20% din timp centura Aradului stă închisă din cauza barierelor de tren iar drumul pe centură ia cu mult mai mult timp decât cel prin centrul oraşului. O realitate pe care o ştiu cei care circulă pe acest tronson şi autorităţile locale de opt ani de zile, dar care nu a putut fi remediată nici până în prezent. Specialiştii germani au pus la dispoziţia autorităţilor locale date exacte, care reflectă paradoxul: centura ocolitoare, în loc să ajute la fluidizarea traficului, măreşte timpul în care se tranzitează oraşul. De mai bine de opt ani, autorităţile încearcă să obţină finanţare de la Guvern pentru cele două pasaje rutiere peste calea ferată de pe şoseaua de centură a Aradului, acolo unde traficul este blocat aproximativ opt ore pe zi din cauza barierelor. Acum, ce-i drept, cele două pasaje peste liniile de tren sunt în procedura de licitaţie. Ofertele au fost deschise şi sunt în analiză, urmând ca firmele câştigătoare să fie anunţate. Până la finele anului, arădenii ar trebui să afle cine realizează, în viitorii doi ani, pasajele cu pricina. /P.3

SPECTACOL SUB PANOU

Start în CM de baschet masculin

La sfârşitul săptămânii trecute a început în Turcia a XVI-a ediţie a Campionatul Mondial de baschet masculin la care participă 24 de ţări. Principala favorită la trofeu este actuala campioana mondială şi europeană, Spania. FOTO: EPA

Municipiul modifică Masterplanul de apă

Masterplanul de apă şi canalizare, modificat pe raza municipiului şi a localităţii Fântânele.

ARAD. Reţele reabilitate pe lungimi mai scurte decât cele aprobate iniţial şi staţii de pompare noi - propunerea pentru Arad şi Fântânele în privinţa detaliilor Masterplanului de apă şi canalizare. Administraţia locală aduce modificări Studiului de Fezabilitate întocmit în cadrul Masterplanului de apă şi canalizare a judeţului Arad. Aleşii locali vor fi chemaţi, la finele acestei săptămâni, la o şedinţă ordinară, în cadrul căreia vor fi puşi să aducă importante modificări documentaţiei elaborate deja, modificări care au reieşit în urma studiilor de teren detaliate. „Noile modificări intervenite în cuprinsul Studiului de Fezabilitate privesc punerea în acord a soluţiilor tehnice existente şi care au fost deja aprobate cu soluţiile tehnice identificate cu ocazia întocmirii documentaţiei de atribuire pentru contractele de lucrări şi în urma efectuării studiilor de teren detaliate, precum şi a analizării acestora la nivel de Proiect Tehnic", se subliniază în raportul care însoţeşte proiectul de hotărâre. /P.3

MORTUL E DE VINĂ

Ancheta în cazul decesului unui muncitor care lucra la şantierul autostrăzii Arad-Timişoara a scos la iveală că de vină a fost chiar victima. Raportul scoate la ivală faptul că bărbatul de 34 de ani a ignorat semnalele acustice ale buldozerului şi sfaturile colegilor, iar neatenţia l-a costat viaţa. /P.8 FOTO: JA

Frumos cadou oferit fanilor „Bătrânei Doamne" FOTO:A.H.

UTA, cu dreptul în Liga a 2-a

PITEŞTI. UTA a păşit cu dreptul în campionatul Ligii a 2-a. Elevii antrenorilor Roli Nagy, Dan Stupar şi Dan Ţapoş au produs o mare bucurie suporterilor, prin victoria cu scorul de 2-0 (1-0), repurtată în deplasare, pe terenul echipei FC Argeş. Eroii meciului de sâmbătă au fost Voiculeţ, Ţucudean şi, nu în ultimul rând, portarul Smaranda. /P.9

Undă verde la alegerile PNL

ARAD. Reunită la Mamaia, conducerea centrală a PNL nu a adus nicio modificare în privinţa desfăşurării Conferinţei Judeţene a organizaţiei arădene. Dacă nu va apărea nicio surpriză de ultim moment, alegerile rămân „bătute în cuie" pe data de 18 septembrie /P.8

Primul examen, trecut cu brio

ARAD. Debut cum nu se poate mai reuşit pentru studenţii din Aradul Nou. Trupa pregătită de Costel Bogoşel şi-a trecut în cont primele trei puncte, în faţa unui adversar, Poli Iaşi, de care, în primăvară, îi despărţeau două eşaloane. /P.10

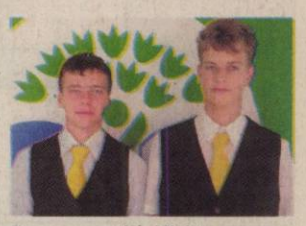

Recompensaţi de Minister FOTO:FAN

Selectaţi pentru tabără naţională

ARAD. Doi elevi de la Generală 5 - Robea Cristian, care a obţinut premiul I la Olimpiada Naţională de Chimie şi Gal Robert, premiul II la Concursul Naţional „Raluca Ripan" - au plecat în Tabăra Naţională de Chimie. /P.4

REMEMBER: 30 AUGUST

1265 Prima menţiune documentară a Hunedoarei

1483 A murit Regele Ludovic al XI-lea al Franţei (n. 1423)

1844 A murit Francis Baily, astronom englez (n. 1774)

1881 Inginerul francez Clement Ader (1841-1926) a patentat teatrofonul, primul sistem audio-stereo în Franţa

1897 S-a născut Aurel Petrescu, regizor şi operator român (d. 1948)

1940 A fost încheiat al doilea protocol al Dictatului de la Viena. România a fost nevoită să cedeze Ungariei, nord-vestul Transilvaniei.

1940 A murit Sir Joseph John Thomson, fizician englez (n. 1856)

1941 S-a născut George Crăsnaru, bas bariton

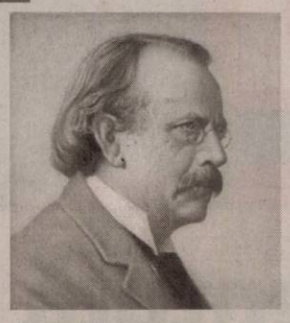

Sir Joseph John Thomson

1944 România a rupt relaţiile diplomatice cu Ungaria horthystă

1954 A murit Alexandru Lapedatu, istoric şi om politic, preşedinte al Academiei Române (n. 1876)

1964 S-a născut A.G. Weinberger, compozitor şi interpret de muzică de jazz

1972 S-a născut Cameron Diaz, actriţă americană

PIEŢE, TÂRGURI

Astăzi este zi de piaţă la Curtici, Nădlac, Bocsig, Gurahonţ, Moneasa, Pilu, Vladimirescu. Tot astăzi se organizează târg săptămânal la Gurahonţ şi Bârzava. Mâine, marţi, este zi de piaţă la Sebiş, Almaş, Apateu, Semlac, Sântana, Şilindia, Vârfurile.

TELEFOANE UTILE

☎INFORMAŢII TELEFONICE: 118.932; ☎ROBOT: 1958; ☎APEL UNIC DE URGENŢĂ: 112; ☎PRIMĂRIA ARAD: Program de relaţii cu publicul, luni-vineri 8-20. Tel.: 0257/284.744; tel. centrală: 0257/281.850; ☎S.C. E.ON GAZ ROMÂNIA - Sucursala Arad :0357/403.321; ☎DERANJAMENTE ELECTRICITATE: 0257/929; ☎INFORMAŢII CFR: 0257/231.777; ☎PROTECŢIA CONSUMATORULUI: 0257/257.049; ☎GOSPODĂRIREA COMUNALĂ ARAD S.A.: 0257/270.352; 0729-009.033; 0257/270.352;

SUDOKU

REGULI: În fiecare bloc sunt câteva cifre între 1 şi 9, stabilite dinainte. Acestea trebuie completate cu cifrele lipsă, în aşa fel încât fiecare număr să figureze o singură dată. De asemenea, cifrele de la 1 la 9 trebuie să figureze o singură dată atât pe rândurile orizontale cât şi pe coloanele verticale ale celor nouă blocuri luate împreună.

ÎNCEPĂTORI

	4			2			8	
1	5		6		7		9	4
		2	4		1	3		
	2	1				9	3	
7				9				6
	8	9				4	7	
		7	2		3	8		
8	6		1		9		2	3
	1			5			4	

AVANSAŢI

1				3			5	
7	8		4					3
		2			6			
9	4			7				
	2						8	
				8			1	5
			9			3		
8					1		7	9
	1			5				6

Soluţiile jocurilor din numărul precedent:

ÎNCEPĂTORI

2	8	9	7	1	6	5	3	4
5	1	7	4	3	2	8	9	6
4	6	3	9	8	5	1	7	2
6	7	4	5	9	8	2	1	3
9	5	1	2	7	3	6	4	8
3	2	8	6	4	1	7	5	9
7	3	5	8	6	4	9	2	1
8	4	2	1	5	9	3	6	7
1	9	6	3	2	7	4	8	5

AVANSAŢI

7	1	9	2	3	4	8	5	6
8	3	4	7	6	5	1	9	2
2	6	5	1	8	9	4	3	7
3	5	2	6	4	1	7	8	9
6	8	7	5	9	3	2	1	4
4	9	1	8	7	2	5	6	3
1	7	8	3	2	6	9	4	5
9	2	3	4	5	8	6	7	1
5	4	6	9	1	7	3	2	8

UNDE MERGEM în Arad

CINEMA

DACIA „Începutul" (SUA), orele 14; 17; 20.
ARTA „Ierburi sălbatice" (Franţa, Italia) orele 15; 17.30; 20.

EXPOZIŢII

GALERIILE DE ARTĂ „DELTA": Expoziţie jubiliară a Atelierului Internaţional de Artă „Almási Béla" (9-17)
GALERIA DE ARTĂ „ALFA" (B-dul Revoluţiei, nr. 90): Expoziţie de pictură Julian Chiu şi Julia Chiu (9-17)
MUZEUL DE ARTĂ ARAD (str. Gh. Popa 2-4, et. II): Expoziţie de artă fotografică a Atelierului foto „Marvany" din Bekescsaba (9-17).
SALA CLIO (str. Horea, nr. 8): Expoziţia artiştilor din Pecs (9-17)
MUZEUL DE ARTĂ ARAD (str. Gh. Popa 2-4, et. II - Sala Ovidiu Maitec): Patrimoniul arhitectural al Aradului – încotro?- expoziţie de fotografie şi desen (str. Gh. Popa 2-4, et. 2) (9-17).
COMPLEXUL MUZEAL ARAD (Palatul Cultural, Piaţa G. Enescu 1): Expo cu fluturi „ARMONII CROMATICE II" (orele 9-17)
GALERIILE „TURNUL DE APĂ" Expoziţia de pictură „Abstract-Painting" a artistului plastic Mihai Bâgu (9-17)
MUZEUL ORĂŞENESC LIPOVA Expoziţie de icoane şi obiecte bisericeşti „Colecţia Ştefan Crişan" (orele 9-17)
TEATRUL VECHI (str. Gh. Lazăr): „Experiment sintetic G", expoziţie de pictură a artistului arădean Laurian Popa (orele 9-17)
GALERIA TAKACS: (str. Lucian Blaga): „Armonia culorilor" de Flory Takacs (9-17)

ÎNTRERUPERI DE CURENT

Marţi, 31 august 2010 - municipiul Arad: :h 8.30-17.30: str. Calea Romanilor:bl.D1, E1, F1, G1, H1, J1, K1; Bd. Revoluţiei 12-18, Calea Zimandului - incinta fostului CAP Grădişte; h 8.30-12.30: str.Porumbiţei, Pelicanului, Zărandului, Cristal (p), Privighetoarei (p), Turturicii (p); Spitalului - bl.1,3,5, str. Şaguna, Mărăşeşti, Raţiu în zona P-ţa Spitalului; h11.30-15.30: str. Rândunicii, Rozelor, Tmeului, Oradea. Vezuviu, Rasnov (p), Porumbiţei, Pelicanului, Zărandului, Cristal (p), Turturicii (p), Castor, Tismana, Lucreţia, Rahovei (p), Buciumului, T.Ciparlu, Gorunului, Privighetorii, Odobescu, Tocilescu, Petru Rareş, Prunului, Şaguna, Octavian Goga, Eftimie Murgu, Caragiale, Sinaia (p); în judeţ:h 9-18: Birchiş (p), Zădăreni (p); h 8-15:Aldeşti (p).

HOROSCOP

BERBECUL (III.21.-IV.20.)
S-ar putea să amânaţi o călătorie în interes de familie, din cauza banilor. Este momentul să vă concentraţi asupra proiectelor ambiţioase.

GEMENII (V.21.-VI.21.)
În cursul dimineţii, vă indispune o problemă minoră de sănătate. Nu sunteţi prea sociabil şi preferaţi să fiţi singur.

LEUL (VII.23.-VIII.23.)
Fiţi foarte prudent şi evitaţi cearta cu colegii de seviciu! Puteţi să vă ascultaţi intuiţia. Implicaţi-vă mai mult în problemele casei!

BALANŢA (IX.24.-X.23.)
La serviciu, sunteţi foarte bine dispus şi munciţi cu tragere de inimă. Aveţi însă grijă, pentru că sunt colegi care vă sapă!

SĂGETĂTORUL (XI.23.-XII.21.)
S-ar putea să pierdeţi o afacere profitabilă, din cauza prudenţei exagerate. Nu sunteţi prea sociabil şi riscaţi să vă izolaţi de cei din jur.

VĂRSĂTORUL (I.21.-II.20.)
Se pare că vă concentraţi mai greu, din cauza neînţelegerilor cu persoana iubită. De aceea, şi dificultăţile de la serviciu vi se par mai mari decât de obicei.

TAURUL (IV.21.-V.20.)
Dimineaţa sunteţi inhibat şi nu vă exprimaţi prea clar. Vă recomandăm să evitaţi întâlnirile cu prietenii, pentru că s-ar putea să fiţi înţeles greşit.

RACUL (VI.22.-VII.22.)
Astăzi nu vă recomandăm să călătoriţi şi nici să urmăriţi câştiguri financiare. Sunteţi prea puţin sociabil şi puteţi pierde în afaceri.

FECIOARA (VIII.24.-IX.23.)
Dimineaţa nu aveţi chef să discutaţi cu nimeni şi nici măcar să rezolvaţi problemele care vă privesc în mod direct.

SCORPIONUL (X.24.-XI.22.)
Dimineaţa simţiţi nevoia să vorbiţi cu cineva despre problemele sentimentale. Aveţi impresia că sunteţi neglijat.

CAPRICORNUL (XII.22.-I.20.)
Sunteţi de nerecunoscut şi cei din jur încearcă să vă scoată din starea de apatie în care aţi căzut. De vină este oboseala acumulată.

PEŞTII (II.21.-III.20.)
Astăzi aveţi succes în afaceri. Ori încheiaţi un contract, ori vă găsiţi un al doilea serviciu. Nu refuzaţi sfaturile unei persoane mai în vârstă din familie!

SĂNĂTATE

CABINET GINECOLOGIC: Arad, B-dul Decebal nr. 11 (lângă Hotel Aradul). EFECTUĂM: TEST PAP, ECO VAGINAL, CHIURETAJ. Programări la telefon: 0727.008.794.

MEDLINE SERVICE - injecţii, pansamente, perfuzii, recoltări analize la domiciliu, 7 zile din 7. Tel. 0257.338.578; 0728.285.762; 0728.285.760.

COMENZI TAXI

ALFA PLUS	949; 349.349
TAXI ALFA	945; 22.88.88; 25.25.26; 0723-200.301
TAXI ARAD	940; 0722-755.440; 0740-252.101
STAR	212.222; 0722-361.011; 0745-645.645
FAVORIT	280.000; 281.111; 0740-083.333; 0724-409.992
EUROPA	275.555; 0723-677.555; 0744-828.163
TAXI AZUR	953; 0257-280.705; 0257-280.100; 0722-149.288; 0740-975.568;
TAXI VERBIŢĂ	0726-336.969

DOBÂNZILE BANCARE ÎN VIGOARE LA 30.08.2010

DENUMIREA BĂNCII	SUMA MINIMĂ (RON)		DOBÂNDA (% PE AN)											
			PERSOANE FIZICE						PERSOANE JURIDICE					
	PERSOANE FIZICE	PERSOANE JURIDICE	LA VEDERE	PE TERMEN DE (LUNI)					LA VEDERE	PE TERMEN DE (LUNI)				
				1	2	3	6	9	12		1	2	3	6	9	12
BCR	100	1000	0,25	7,5	-	7,5	9	7,5	7,5	0,25	7,5	-	7,5	9	7,5	7,5
BRD	150	-	0,25	5,2	-	5,45	5,45	5,45	5,7	0,25	5,7	-	5,95	5,95	5,95	6,2
San Paolo IMI Bank	100	5000	0,1	9	-	9,25	9	8,75	8,5	0,1	9	-	9,25	9	8,75	8,5
B. Transilvania	100	2500	0,15	6,50	-	6,75	6,75	7,00	7,00	0,15	5,75	-	6,00	6,00	6,25	6,25
BancPost	500	5000	0,15	7		7,5	7	-	7,3	1	6,5	-	7,10	7,35	-	7,55
Raiffeisen	4000	1000	0,25	8	-	9	8	-	8	0,25	8	-	9	8	-	8
B. Coop. Mureşul	30	200	0,1	5	-	6	6,5	7	7	0,1	5	-	6	6,5	7	7

AICI E LOCUL CARIEREI TALE!
www.romjob.ro
PORTAL NAŢIONAL DE LOCURI DE MUNCĂ!

Vremea

Luni, 30 August

www.aradon.ro

LA ORA 6 11° Temperaturile se vor situa între 9 şi 11 grade. Vântul va sufla cu 10 km/h, dinspre SE

LA ORA 18 20° Temperaturile se vor situa între 19 şi 20 grade. Vântul va sufla cu 14 km/h, dinspre NNE

ZIUA PRECEDENTĂ

Arad	23° C	Umiditate:	90%
Lipova	23 °C	Presiune:	757mmHG
Chişineu- Criş	23° C	Precipitaţii:	60 %
Săvârşin	23° C	Vânt:	18 km/h
Sebiş	23 °C	Direcţie vânt:	NV

SOARELE

Răsare: 06:47
Apune: 20:25

AZI

Temperaturile se vor situa între 12 şi 23 grade. Vântul va sufla cu 11 km/h, dinspre SE

FAZELE LUNII

10. 08. | 16. 08. | 24. 08. | 01. 09.

LUNI	MARŢI	MIERCURI	JOI
12° 23° parţial noros	9° 14° averse	9° 16° averse	10° 21° parţial noros

CALENDAR

Biserica ortodoxă: Sf. ierarhi Alexandru, Ioan si Pavel cel Nou, Patriarhii Constantinopolului; †) Sf.Ierarh Varlaam, Mitropolitul Moldovei; **Biserica greco-catolică:** Sf. patr. Alexandru, Ioan şi Pavel cel Nou ai Constantinopolului. **Biserica romano-catolică:** Sf. Raimund Nonnatus, călug.

PROGNOZĂ PENTRU TREI ZILE

Temperaturile minime vor fi cuprinse între 9 şi 12 grade, iar cele maxime între 14 şi 23 grade.

Temp.minime: 9 la 12° C
Temp.maxime: 14 la 23° C

JURNAL ARĂDEAN
Str. Poetului nr. 1C, Arad
BRAT Auditat de BRAT
Reclamaţii difuzare: 0257/ 228586

Director editor: Mircea Ţişcă (8471)
Secretariat: 0257.281802 (centrala), fax - 0257.280655
Şef departament difuzare: Carmen Csordas
Marea publicitate: 0257.280904 (int. 8488); Mica publicitate: 0257.210775
Tiparul executat la: SC Inform Media SRL, Calea Torontalului, DN 6, km 5,7, Timişoara

Editor coordonator: Adriana Barbu (8410) Responsabil de număr: Monica Ardelean
Secretar general de redacţie: Gabriela Groza (8417) Departamente: Eveniment: Simona Butaru (8412), Monica Ardelean (8446), Alin Gherasim, Gerlinde Knap (8435); Politic: Tristan Mihuţa (8431), Simion Todoca (8425); Economic: Andreea Pintea (8419); Cultură, Învăţământ: Vasile Filip (8428); Social: Diana Duţu (8429); Sport: Daniel Scridon (8427), Adrian Hărţău (8433), Leo Sfâra (8434);
Tehnoredactare: Ghizela Şerban, Ramona Vidulescu
REDACŢIE : tel. 0257.281802 (centrala); fax 0257.280655 (int. 8490), 0257.281797 (int.8489); e-mail:redactia.jurnalaradean@informmedia. ro, adevaruldearad@informmedia.ro, publicitate.jurnalaradean@informmedia.ro, publicitate.adevarul@informmedia.ro

La coadă, pe şoseaua de centură FOTO: JA

Opt ore pierdute pe centură

O problemă cunoscută de opt ani - absenţa pasajelor de pe centură - stă şi acum nerezolvată din lipsa banilor.

ARAD. Lucrurile par să se mişte, în sfârşit, în această privinţă. Totul, însă, până la bani. Guvernul a alocat în acest an doar o parte infimă din sumele necesare ridicării acestor pasaje: în loc de 100 de milioane lei, calculul final al celor două investiţii la pasaje, în bugetul Ministerului Transporturilor au fost prevăzute doar 1,5 milioane lei! Aşa că şoferii mai au mult şi bine de aşteptat pe centură, la cele două treceri la nivel cu calea ferată. Şoferii de TIR susţin că au nevoie de o oră şi jumătate ca să treacă toată centura, mai ales la orele de vârf. **JA-A.B.D.**

UN DAT

Primăria recunoaşte problemele de pe centură dar susţine că mai mult nu are ce să facă: "În urma unor măsurători mai vechi s-a constatat că barierele sunt coborâte 8 ore din 24 şi că este un paradox ca oraşul să-l traversezi în 19 minute iar pe centură să faci 37".

Fonduri europene pentru Centrul de îngrijire Pecica

Administraţia judeţeană anunţă demararea lucrărilor de modernizare la Centrul din Pecica, pe fonduri nerambursabile.

ARAD. Centrul de îngrijire şi asistenţă pentru persoane cu dizabilităţi din Pecica, aflat în administrarea Direcţiei Generale de Asistenţă Socială şi Protecţiei Copilului Arad (DGASPCA) va intra într-un proces de modernizare şi extindere, după ce a fost accesat un proiect în cadrul Programului Operaţional Regional 2007 - 2013. Proiectul depus de DGASPCA în cursul lunii octombrie 2009 a fost acceptat, urmând ca la începutul lunii septembrie să fie realizată procedura de verificare la faţa locului. Ulterior, în termen de 60 de zile, va avea loc semnarea contractului, informează reprezentanţii Consiliului Judeţean Arad. Consiliul Judeţean Arad este acela de a sprijini şi a le oferi tot confortul necesar cetăţenilor judeţului Arad, atât persoanelor active prin proiectele noastre legate de infrastructură, cât şi celor care necesită asistenţă socială, prin proiecte de genul celui de care vorbim", a afirmat Nicolae Iotcu, preşedintele CJA. **JA - S.B.**

MILIOANE DE LEI

Valoarea totală a proiectului este de 3.632.672 lei, din care asistenţa financiară nerambursabilă solicitată este de 2.869.303 lei.

Cititul, pe cale de dispariţie

La sate, aproape 90% dintre respondenţii unui chestionar susţin că nu au intrat niciodată într-o librărie.

Arădenii intră tot mai rar într-o librărie FOTO: EPA

ARAD. Majoritatea covârşitoare a arădenilor care au răspuns unui chestionar comandat de administraţia judeţeană au dezvăluit că nici măcar nu este cazul să intre într-o librărie. La nivelul judeţului Arad, potrivit datelor din sondaj, a reieşit faptul că 62,8% din respondenţi nu intră nici măcar o dată pe an într-o librărie, 24,8% intră într-o librărie de două-trei ori pe an, respectiv doar 11% fac acest lucru cel puţin o dată pe lună.

Municipiul Arad stă cel mai bine, la capitolul citit, dacă se ţine cont de faptul că doar 24,7% din respondenţi susţin că nu intră deloc în librării, în timp ce 44,5% susţin că se duc la librărie de câteva ori pe an, iar 27,6% din locuitorii din municipiu se duc lunar.

Dezastru în judeţ

Datele relevă o situaţie destul de îngrijorătoare în ceea ce priveşte consumul cultural aferent librăriilor. 75,5% dintre respondenţii din oraşele din judeţ au spus că nu au intrat niciodată în librărie, 21,9% spun că merg ocazional, respectiv doar 2,6% dintre respondenţi susţin că merg lunar la librărie. Dezastruoase sunt, însă, datele colectate de la nivel rural. 89,7% din respondenţii din sate şi comune au spus că nu au intrat niciodată într-o librărie, 9,6% au spus că merg de două-trei ori pe an, iar 0,7% din respondenţi spun că fac parte din publicul constant, mergând cel puţin o dată pe lună.

Diferenţele de până la 100% este reprezentată de non-răspunsuri.

Potrivit datelor din sondajul realizat de Institutul Intercultural Timişoara, comparativ cu datele înregistrate în anul 2002, numărul celor care nu intră în librării a scăzut, însă a scăzut şi publicul constant, adică numărul celor care intrau lunar într-o librărie. „Astfel, deşi se poate constata o uşoară scădere (cu 8%) a non-consumatorilor de la 70,9% în 2002 la 62,8% în 2009, simultan avem o scădere similară a publicului constant (de la 20,8% la 11%) fapt ce reflectă şi pentru librării o diminuare recentă a consumului specific", se menţionează în documentaţie.

FICŢIUNE, ÎN TOP

„În privinţa distribuţiei preferinţelor pentru genurile de cărţi, frecvenţa centrală pentru toate cele 3 medii analizate este reprezentată de ficţiune (beletristică, dragoste), înregistrând aproximativ un sfert din opţiuni (24,6% pentru Municipiul Arad, 24,1% pentru mediul urban şi 22,9% pentru mediul rural)", se precizează în document.

SIMONA BUTARU
simona.butaru@informmedia.ro

Cu ochii la pod, nu la lucrări

Monitorizarea video a lucrărilor la Podul Traian constă într-o imagine de foarte departe cu podul.

ARAD. Anunţata monitorizare a lucrărilor efectuate la reabilitarea Podului Traian, în cadrul proiectului de reabilitare a centrului vechi, se dovedeşte a fi cel puţin... vagă. Nu pentru că nu s-ar fi montat camera web care să transmită în direct imagini de la faţa locului, sau că nu este bună conexiunea, ci pentru că webcam-ul a fost montat la o distanţă extrem de mare faţă de pod. Asta face ca filmul, e drept, de o calitate deosebită, să nu indice nimic altceva decât o imagine statică de foarte departe, cu Podul Traian, muncitorii de aici fiind aproape insesizabili din cauza distanţei. Monitorizarea lucrărilor îşi dovedeşte, astfel, cu prisosinţă, inutilitatea. La fel de bine puteau fi postate fotografii de ansamblu cu şantierul, fotografii făcute o dată pe lună, din care se putea, cel puţin observa avansul lucrărilor.

PAGINA WEB

Arădenii pot accesa site-ul proiectului de reabilitare a centrului vechi al Aradului - www.civar.ro - pentru a urmări live evoluţia şantierului şi pentru a afla toate datele legate de proiectul în cauză. Răzvan Popa, directorul executiv al Direcţiei Tehnice a Primăriei Arad, sublinia, de curând, că se lucrează la actualizarea tuturor informaţiilor postate pe site-ul oficial al proiectului, pe pagina web urmând a fi postate, ca un fapt cu totul inedit, şi toate contractele semnate pentru această lucrare.

De curând

Ideea cu montarea camerei video pentru ca orice arădean să poată vedea în oricare moment al zilei cum evoluează şantierul de aici şi ce presupune pe viu reabilitarea podului de peste o sută de ani a fost materializată în ultima lună. Intenţia de monitorizare video fusese anunţată încă de la lansarea proiectului de reabilitare a centrului vechi, în primăvară. **JA - S.B.**

Lucrările, vizibile doar pentru cei care se deplasează până acolo FOTO: JA

Municipiul modifică Masterplanul

Masterplanul de apă şi canalizare, modificat pe raza municipiului şi a localităţii Fântânele.

Reţele înlocuite pe o lungime mai mică decât s-a stabilit iniţial FOTO: JA

ARAD. Consilierii vor fi puşi, vineri, în situaţia de a aproba modificările propuse de executiv.

Revizuirea Studiului de Fezabilitate constă în corectarea unor lungimi de reţele de alimentare cu apă şi canalizare, în proiectarea unor noi staţii de pompare ape uzate sau înlocuirea unor zone din proiect.

În cadrul Studiului de Fezabilitate, modificat, se propune spre reabilitare o lungime de 49,195 km de reţea defalcată în 28,495 km conducte de distribuţie şi 20,700 km artere principale de apă.

Lungimile deja aprobate erau de 52,934 km, „şi lungimile noi propuse de 49,195 km rezultă din corectările apărute pe parcursul execuţiei proiectului tehnic", se menţionează în documentaţie.

Staţii de pompare noi

Iniţial prin studiu de fezabilitate s-a propus extinderea reţelei de canalizare cu 37,230 km fără a fi prevăzute staţii de pompare ape uzate, care sunt necesare datorită conformaţiei terenului natural, informează specialiştii Primăriei. „Astfel, pentru încadrarea investiţiei în fondurile aprobate a fost necesară reanalizarea străzilor incluse în programul de extindere a reţelei de canalizare", se subliniază în proiect.

Staţiile de pompare nu au fost prevăzute în documentaţia iniţială. Cele şase staţii de pompare ape uzate menajere vor fi montate în zonele 6 Vânători, Grădina Poştei, Calea Timişorii, strada Zoe, strada Mărului, strada Fecioarei.

JA - S.B.

CONDUCTE VECHI

Proiectul propune reabilitarea reţelelor executate din conducte de azbociment cu o vechime de peste 25 de ani precum şi a reţelelor de apă din conducte de oţel cu o vechime mai mare de 30 de ani. Se propun pentru reabilitare un număr de 1.939 de branşamente.

Rectificare amânată

ARAD. Rectificarea bugetului Consiliului Judeţean nu s-a mai realizat la finele săptămânii trecute, atunci când a fost inclusă pe ordinea de zi a şedinţei ordinare din luna august. Administraţia judeţeană intenţiona să opereze în buget economiile realizate din reducerea salariilor angajaţilor. Nicolae Iotcu, preşedintele CJA, a anunţat, însă, la începutul şedinţei, amânarea proiectului. „Propunem amânarea proiectului pentru că rectificarea a apărut în Monitorul Oficial de 2-3 zile. Nu am avut timpul necesar pentru operarea reducerii unor cote, respectiv, economiile realizate din reducerea salariilor trebuie să se întoarcă la bugetul de stat. Amânăm proiectul pentru ca să putem fundamenta bine rectificarea de buget", a subliniat preşedintele Consiliului Judeţean Arad. **JA - S.B.**

Bugetul, amânat la CJA FOTO: S.B.

Nou
Varice?
Tratament eficient şi modern !!
Tratăm varicele prin Scleroterapie Asistată Ultrasonografic (UGS) :
- fără operaţie chirurgicală
- fără anestezie – este nedureroasă
- fără cicatrici postoperatorii
- fără absenţa de la serviciu / concediu medical
- pacientul işi poate desfăşura activitaţile zilnice obişnuite în câteva ore de la intervenţie.

HEMOROIZI? FISURI ANALE?
TRATAMENT FĂRĂ OPERAŢIE
Sunt folosite cele mai noi tehnici practicate in Comunitatea Europeană:
- Investigaţiile videocomputerizate
- Fototermocoagularea în spectru infraroşu
- Excizia cu unde de radiofrecvenţă

Colonoscopie şi Ecografie Abdominală Gratuite în cadrul tratamentului!
10% reducere din costul tratamentului pentru pensionari
Arad: 0257 213 888
LaurusMedical clinics
www.laurusmedical.ro
RECLAME

În Tabăra Naţională de Chimie

Doi elevi de la Şcoala Generală 5 Arad au fost selectaţi pentru Tabăra Naţională de Chimie de la Gura Humorului.

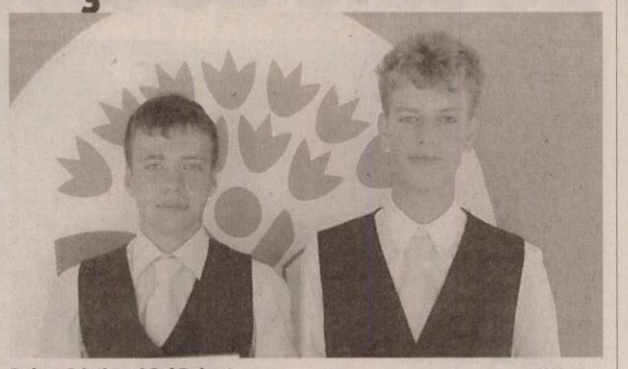

Robea Cristian şi Gal Robert FOTO: FAN

ARAD. Datorită rezultatelor excepţionale obţinute de elevii Şcolii Generale Nr. 5 Arad la olimpiadele şi concursurile de chimie în anul şcolar 2009-2010, doi dintre aceştia au fost selecţionaţi pentru a participa la Tabăra Naţională de Chimie, organizată de MECTS la Colegiul „Alexandru cel Bun" din Gura Humorului, judeţul Suceava. Elevii care fac cinste judeţului nostru sunt: Robea Cristian (clasa a VIII-a A), care a obţinut premiul I la Olimpiada Naţională de Chimie desfăşurată la Piteşti în februarie 2010 şi Gal Robert (clasa a VII-a D) care, la Concursul Naţional „Raluca Ripan" desfăşurat la Satu Mare în iunie 2010 a obţinut premiul II. Ambii elevi au fost pregătiţi de prof. Lupşa Liliana, cea care îi va însoţi şi în tabără, bucurându-se împreună de ultimele zile de vacanţă şi gandindu-se la noi reuşite pentru viitorul an şcolar. Tabăra la care participă „chimiştii" arădeni a început de ieri, 29 august şi ţine până în 5 septembrie. **JA -V.F.**

REŢETA ZILEI

Ciorbă a la grec

INGREDIENTE: 1/2 kg carne de vacă, 1 litru apă rece, zarzavat de supă, 2 linguri de orez, 1 ou, 1 cană de smântână, 1 lămâie, sare.

MOD DE PREPARARE: Se spală carnea, se taie bucăţi şi se pune să fiarbă într-un litru de apă rece. Se îndepărtează spuma când dă în clocot şi se lasă să fiarbă la foc mic, cu oala acoperită, până când carnea se înmoaie bine. Atunci se pune zarzavat de supă, curăţat şi spălat şi se lasă să fiarbă în continuare. Când zarzavatul a fiert, se scoate şi se lasă pe farfurie ca să se folosească ca şi garnitură la un fel de mâncare. În supă se pune orezul fiert separat, se acreşte cu zeama de la o lămâie, se dă în clocot şi se potriveşte de sare. Se drege cu o cană de smântână bătută împreună cu un ou crud. Se serveşte fierbinte. **Poftă bună!**

Pentru mai multe REŢETE intră pe **www.culinar.ro**

CITIRE APOMETRE

Marţi 31 august 2010. Blocuri zona gării Aradul Nou, Dosoftei, Lermontov, Liliac, Viorelelor, Maximilian, I. Maniu fără soţ, I. Alexandru, Udrea, Plugarilor, Robăneşti, Neculce, Mărţişor, Gorunului, Oradea, Zărandului, Kogălniceanu, C. Hodoş, Ceahlău, Ceaikovski, p-ţa Sârbească, Blanduziei, I.R. Şirianu, Olimpiadei, P. Chinezu, Cozia, G. Alexandrescu, Şelimbăr, Tribunul Axente, Sinagogei, N. Ştefu, Militarilor, S. Bărnuţiu, Mătăsari, Şelari, Voluntarilor.

SOLUŢIA INTEGRAMEI LA NR PRECEDENT

M – C – BIS – B – S – POSACI – MURATI – RARA – MORAL – V – BORS – MAC – GACI – CITRIC – IAURT – CAT – VERDE – NU – NIL – ZIARE – DO – GO – AU – SUTIT – T – SAMBA – NA – ERE – LIRA – LIA – GUST – E – CIUTA – UM – ETER – OA – AR – VACI – AT – RITURI – SEDATIV

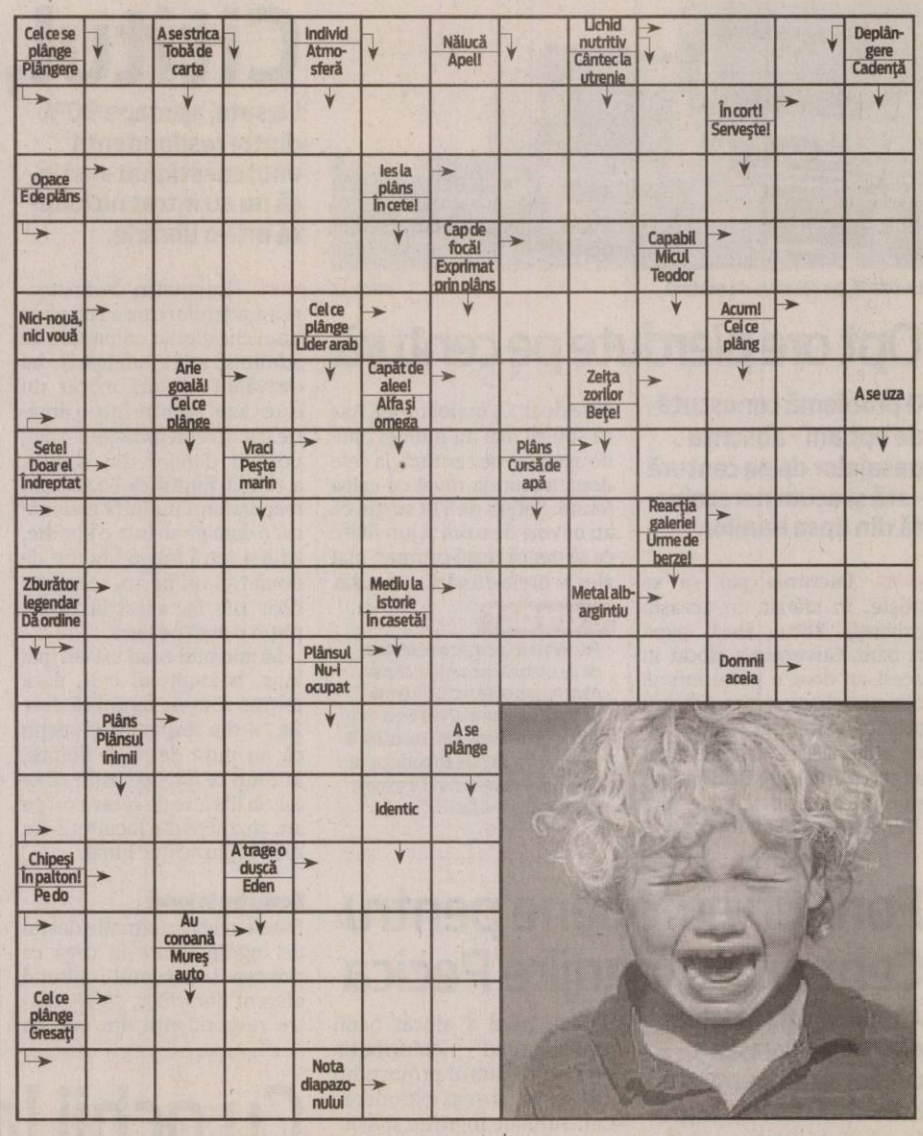

Judeţeanul din Timişoara, alimentat de la Arad

ARAD. Spitalul Clinic Judeţean de Urgenţă Timişoara va avea materiale de laborator din Arad. Practic, Spitalul a încheiat o negociere fără anunţ de participare privind furnizarea de materiale consumabile, iar firma ce s-a calificat este din Arad. Contractul nu are, însă, o valoare foarte mare - 770,63 lei. Deşi contractul a fost acordat în funcţie de preţul ofertei, firma arădeană a fost singura interesată de această livrare de produse. **JA-A.P.**

Programe TV Luni, 30 August

TVR 1

08:00 Armăsarul sălbatic
08:30 Secretul talismanului. (aventuri, Cehia, 2007)
09:00 Pur şi simplu delicios. (reluare)
09:10 Vezi România! (r)
09:15 Noile Paradisuri.(doc.)
10:15 Dovadă de iubire. (s)
11:15 Ca la carte. (r)
12:05 Schiţe muzicale
12:15 Zile şi nopţi. (r)
12:50 Legendele palatului: doctorul Hur Jun. (s)
13:50 Amintiri din istorie. (serial)
14:00 Telejurnal. Sport
14:45 Pur şi simplu delicios. (reluare)
15:30 Kronika
17:00 Palatele lumii. (d)
17:30 Planeta arborilor. (s) (ultimul)
18:00 Reţetă pentru siluetă. (reluare)
18:30 Amintiri din istorie. (reluare)
18:35 Vezi România! (r)
18:40 Legendele palatului: doctorul Hur Jun. (s)
19:40 Invinge apele!
19:45 Sport
20:00 Telejurnal. Meteo
21:10 Extravagantul Raines. (s., SUA, 2007) (ultimul ep.) Cu: Jeff Goldblum, Matt Craven, Nicole Sullivan. Realizator Graham Yost
22:10 30 Rock. (SUA, 2006) Cu: Tina Fey ,Tracy , Jane Krakowski , Jack McBraye, Scott Adsit, Judah Friedlander, Alec Baldwin , Keith Powell ,Katrina Bowden. Conceptul serialului Tina Fey. Cântă: Jane Krakowski, Tina Fey, Jason Sudeikis, Tracy Morgan, Gladys Knight and the Pips.
23:00 Printesa Diana - Inregistrările secrete. (d., Marea Britanie 2004) (l)
24:00 Telejurnal. Sport (criptat) Meteo
00:15 Anatomia lui Grey. (s)

PRO TV

07:00 Ştirile Pro Tv. Ce se întâmplă, doctore? Omul care aduce cartea
10:00 Noile aventuri ale lui Tequila şi Bonetti. (r)
10:45 Pistruiatul. (r)
12:00 Tânăr şi neliniştit. (r) Povestea a trei familii care trăiesc în Genoa City, „Tânăr şi neliniştit" acoperă cele mai importante şi interesante teme ale vieţii moderne, pornind de la muzică şi carieră până la situaţii limită în care se ating teme extrem de actuale cum ar fi SIDA, alcoolismul, drogurile, religia, adopţiile, avortul. Abordării extrem de responsabile i se adaugă o distribuţie formată din actori tineri şi filmările în Hawaii, Bermude sau St. Thomas.
13:00 Ştirile Pro Tv
13:45 Serviţi, vă rog! (r)
16:00 Tânăr şi neliniştit
17:00 Ştirile Pro Tv. Vremea
17:45 Happy Hour
19:00 Ştirile Pro Tv. Sport
20:30 Torque Circuite de foc. (acţiune, SUA, Australia 2004) Regia: Joseph Kahn Cu: Ice Cube, Martin Henderson, Monet Mazur, Christina Milian, Matt Schulz. Sport
22:30 Ştirile Pro Tv
23:00 Supernatural: Aventuri în lumea întunericului. (serial, SUA, 2005)
00:00 Mesaje de dincolo. (s)
02:00 Torque Circuite de foc. (r)
03:30 Ştirile Pro Tv. (r)
05:00 Ce se întâmplă, doctore? (r)
06:00 Happy Hour. (r) O oră de veselie cu muzică live, dans, poveşti de viaţă deosebite, interviuri cu cele mai mediatizate vedete ale momentului, informaţii în premieră, dar şi întâmplări impresionante care se vor petrece chiar în studio...

ANTENA 1

06:00 Observator. cu Mihaela Calin Meteo
08:00 Matinal: Liber la vacanţă
10:00 Xena: Prinţesa războinică. Xena este unul dintre serialele de gen cele mai spectaculoase, apreciat de telespectatori atât pentru atmosfera de legendă, cât mai ales pentru eroina extraordinarelor aventuri mitologice - Xena, Prinţesa războinică, o femeie frumoasă, o brunetă trupeşă cu ochi albaştri, curajoasă şi atletică, excelentă cunoscatoare a artelor marţiale şi a armelor acelor vremuri de demult.
11:15 K-9: Câinele detectiv. (reluare)
13:00 Observator Meteo
14:00 Benny Hill
14:30 Divertisment: Iubirea face farse. (r)
16:00 Observator Meteo
17:00 Acces direct
19:00 Observator. Sport
20:30 Operaţiunea Delta Force 2. (acţiune, 1998, SUA) Regia: Yossi Wein Cu: Michael McGrady, John Simon Jones, Robert Patteri, Todd Jensen, Dale Dye. Acţiune la pătrat, aventură la pătrat, palpitaţii la pătrat… Un grup de teroristi preia un transatlantic ce are la bord 3.000 de pasageri pentru a obtine prin mijloace extreme o suma cu foarte multe zerouri. Ceea ce nu stiu teroristii este faptul ca pe acel vas capitan este Halsey Lang ...
22:30 Observator. cu Andreea Berecleanu şi Andrei Zaharescu Sport Meteo
23:30 Eroii. (s)
00:30 Familia Bundy. (s)
01:00 Divorţ la Hollywood. (serial)
02:00 Eroii. (reluare)

HBO

07:55 Horton. Animaţie, SUA, 2008.
09:20 Războiul mireselor. Comedie, SUA, 2009. Cu: Kate Hudson, Anne Hathaway, Kristen Johnston, Bryan Greenberg
10:50 Legende pentru viaţă. Aventuri, Marea Britanie, 2006. Cu: Catinca Untaru, Justine Waddell, Lee Pace
12:45 Atât de bine! Comedie, SUA, 1981. Cu: Ryan O'Neal, Jack Warden, Mariangela Melato, Richard Kiel, Fred Gwynne
14:15 Madagascar 2. Animaţie, SUA, 2008.
15:45 Othello. Dramă, Marea Britanie, 1995. Cu: Laurence Fishburne, Irene Jacob, Kenneth Branagh
17:45 Ziua în care s-a oprit Pământul. SF, SUA, 2008. Cu: Keanu Reeves, Jennifer Connelly, Jon Hamm, Kathy Bates, Jaden Smith
19:30 Pe platourile de filmare
20:00 Amurg. Romantic, SUA, 2008. Regia: Catherine Hardwicke. Cu: Kristen Stewart, Robert Pattinson, Billy Burke, Peter Facinelli, Cam Gigandet
22:00 Intruşii. Horror, SUA, 2009. Regia: Thomas Guard, Charles Guard. Cu: Emily Browning, Elizabeth Banks, Arielle Kebbel, David Strathaim, Maya Massar
23:25 Obsesia. Thriller, SUA, 2009. Regia: Steve Shill. Cu: Idris Elba, Beyoncé Knowles, Ali Larter, Bruce McGill
01:10 Cadillac Records. Dramă, SUA, 2008. Regia: Darnell Martin. Cu: Adrien Brody, Jeffrey Wright, Beyoncé Knowles, Gabrielle Union, Emmanuelle Chriqui
02:55 Semiprofesionist. Comedie, SUA, 2008

CULTURAL

09:55 Învinge apele! **10:00** Maestro (r) **11:00** Ennio Morricone la Cracovia (Polonia, 2007)(r) **12:00** Jurnalul cultural (r) **12:55** Între cer şi pământ (r) **13:25** Decor si stil (r) **13:55** Învinge apele! **14:00** 1001 de poveşti (r) **14:30** Acei oameni pasionaţi şi maşinile lor de epocă (d) **15:00** Parol (r) **15:05** Art@.ro(r) **16:00** Teleshopping **16:20** Momentart (r) **16:30** Identităţi (r) **17:00** Garantat 100% (r) **17:55** Cu rolele prin Bucureşti (r) **18:00** Concertele TVRC (r) **18:55** Capodopere din Galeria de Artă... **19:00** Toate vieţuitoarele mari şi mici (s)

AXN

07:00 The Amazing Race Asia III **08:05** Foc sălbatic I Dramă, SUA, 2005. Cu: Nicole Tubiola, Andrew Hoeft, Genevieve Cortese **09:00** Joan din Arcadia I Dramă, SUA, 2003. Cu: Joe Mantegna **09:55** The Amazing Race Asia III Reality Show, SUA, 2008. **11:00** Teleshop 3 **12:00** Foc sălbatic I **13:00** Joan din Arcadia I **14:00** La limita imposibilului IV **15:00** Alias V **16:00** The Amazing Race Asia III **17:00** Foc sălbatic I **18:00** Joan din Arcadia I **19:00** Stargate SG-1 VII **20:00** Alias V **21:00** Fantomele de pe Marte **22:55** Crime pe Insula Harper

B1

07:00 Teleshopping **07:30** Documentar DW **08:00** Teleshopping **08:30** Nasul (r) **12:00** Ştiri cu Ioana Reit **12:30** Teleshopping **13:05** Calea europeană cu Dan Cărbunaru **14:00** Evenimentele zilei **18:00** 6! Vine presa **20:00** Naşul cu Radu Moraru **00:00** Calea europeana (r) **01:00** 6! Vine Presa (r) **03.00** Închiderea programului

REDACŢIA NU ŞI ASUMĂ RESPONSABILITATEA PENTRU EVENTUALELE SCHIMBĂRI

PRIMA TV

07:00 Camera de ras **07:30** Gazda de profesie (r) **08:20** Sport cu Florentina **08:30** Teleshopping **09:15** Nimeni nu-i perfect **09:45** Sabrina – comedie, SUA **11:45** Galileo **12:30** Teleshopping **13:15** Camera de ras **13:45** Teleshopping **14:30** Prima zi- reality show **15:30** Nimeni nu-i perfect (r) **16:00** Aventuri la Casa alba – comedie, S.U.A. **18:00** Focus 18 **19:00** Focus Sport **19:30** Gazda de profesie **20:30** Intalnire pe intuneric **22:00** Focus Monden **22:30** Trasnitii **23:15** Best Of Mondenii Show **23:30** Regina – drama, S.U.A. **01:30** Focus 18 (r)

PROCINEMA

08:15 Hi Hi Puffy Amiyumi (s) **09:15** Laboratorul lui Dexter (s) **09:45** Desene animate: Tabăra Lazlo (s) **10:15** Teleshopping **10:30** Desene animate: Laboratorul lui Dexter (s) **11:00** Tabăra Lazlo (s) **11:30** Happy Hour (redifuzare) **13:00** Teo (redifuzare) **14:15** Celebritate **14:30** Huff (s) (r) **15:30** Prinţ pentru o zi (r) **17:30** Spitalul de urgenţă (s) **18:30** Un bărbat bun la toate (s) **19:00** Mafia pe tocuri (s) **20:00** Aproape de adevăr (s) **21:00** Prietenii tăi (s) **22:00** Armă biologică (SUA, 2000) **00:00** Cobra 11 în alertă (s)

ANTENA 2

07:15 Mincinoşii (r) **09:00** Azi in trecut **09:10** Răi da' buni best of (r) **11:15** Conferinţa de presă (r) **12:45** Confidenţial (r) **15:00** Traieşte Sănătos (emisiune prezentată de Simona Bălănescu) **16:45** It's show time (emisiune prezentată de Oana Mares) **18:00** La hanu' lu' Tatu **19:00** Punk'd (divertisment, SUA) **19:30** Răi da' buni **20:45** Conferinţa de presă **22:15** Agentul VIP **23:45** In căutarea adevărului (documentar, SUA) **00:45** Răi da' buni (r) **02:00** It's show time (r) **03:00** La hanu' lu' Tatu (r) **04:00** Agentul VIP (r)

ACASĂ

06:30 Teleshopping **07:00** Îngeraşul (s) **08:15** Săracii tineri bogaţi (r) (s) **09:45** Legământul (r) (s) **11:15** Legământul (r) (s) **12:30** Împreună pentru totdeauna (r) (s) **13:30** Teleshopping **14:00** ◄ Marina (s) **15:30** Victoria (s) **16:25** Vremea de Acasă **16:30** Legământul (s) **17:30** Poveştiri adevărate - emisiune cu poveşti reale despre viaţă, prezentată de Ioana Maria Moldovan **18:30** Împreună pentru totdeauna (s) **19:30** Săracii tineri bogaţi (s) **20:30** Predestinaţi (s) **21:30** Cealaltă faţă a Analiei (s) **22:30** Poveştiri de noapte - emisiune prezentată de Cabral şi Mircea Solcanu

CINEMAX

07:00 Hoţii Dramă, Spania, 2007. **08:45** Ultimatumul lui Bourne Acţiune, SUA, 2007. Regia: Paul Greengrass. **10:40** Elvis Mitchell: Interviuri - Richard Gere **11:10** Şei în flăcări Comedie, SUA, 1974. **12:45** Playlist pentru Nick şi Norah **14:15** Cei mai buni regizori de la Hollywood - Curtis Hanson **14:40** Balenele din august **16:10** Elizabeth: Epoca de aur **18:00** Căpitanul Abu Raed **19:40** Pasărea nu poate să zboare **21:00** Ofensa **23:00** 71 de fragmente dintr-o cronologie a unui incident **00:35** Mandrake Ep. 9 - Brasilia

HALLMARK

08:00 Touched by an angel II **09:00** Crimele din Midsomer: grădina morţii Superba grădină Memorial din Midsomer se transformă într-un adevărat cimitir când aici sunt descoperite mai multe cadavre. **11:00** Annie's point **13:00** Amy I **14:00** În mintea Ericăi **15:00** Crimele din Midsomer: îngerul distrugerii **17:00** Before you say i do **19:00** Amy II **20:00** În mintea Ericăi **21:00** Lege şi ordine: intenţii criminale VIII **22:00** Lege şi ordine: intenţii criminale VIII **23:00** Lege şi ordine: intenţii criminale VIII

ANTENA 3

06:00 Ştiri **07:00** Ştiri **07:05** În gura presei cu Mirecea Badea (r) **08:00** Ştiri **09:00** - Ştiri **10:00** Ştiri **10:10** News Magazine **11:00** Ştiri **11:10** News Magazine **12:00** Ştiri **13:00** Ediţia de prânz **14:00** Ştiri **15:00** Ediţia de prânz **16:00** Ştiri **16:05** Bizbazar cu Moise Guran. "Biz-Bazar" este un jurnal de 30 de minute de ştiri economice care are drept public ţintă oamenii de afaceri din România **17:00** Ştiri **17:05** Antena 3 Special cu Paula Rusu **18:00** Ştiri **18:45** La ordinea zilei cu Dana Grecu şi Radu Tudor **21:00** Subiectiv cu Răzvan Dumitrescu **21:45** Sinteza zilei cu Mihai Gâdea

M1

06:50 Dimineaţa **10:00** Poveşti din Paris **10:50** Puterea cunoaşterii **11:45** Living. Emisiune de divertisment **13:01** Ştiri **13:55** Vecinii **14:35** Magazinul Rromilor **15:05** Domovina **15:35** Dimineaţa (rel.) **17:00** Jurnal regional **17:25** Serbia-Ungaria. Polo, Campionat European **18:50** Altă viaţă! **19:40** Fiicele lui McLeod **20:30** Ştiri, sport **21:00** Girofarul albastru **22:00** Dorinţa (thriller SUA) **23:40** Seara **00:05** Stiri **00:25** Film

REDACŢIA NU ŞI ASUMĂ RESPONSABILITATEA PENTRU EVENTUALELE SCHIMBĂRI

DISCOVERY

11:00 Meserii murdare **12:00** O pradă mortală **13:00** Cum se fabrică? **14:00** Vânătorii de mituri. Cei doi experţi în efecte speciale pentru filme artistice Adam Savage şi Jamie Hyneman, ajutaţi de echipa lor încearcă să separe adevărul de legendele urbane. **15:00** Secundele dinaintea dezastrului **16:00** Tehnologie extremă **17:00** Meserii murdare **18:00** Top Gear **19:00** Cum se fabrică? **20:00** Tehnici esenţiale de supravieţuire **21:00** Monştrii apelor **22:00** La faţa locului **22:30** Accidente şocante **00:00** Grănicerii americani

Tineretul pesedist, prin pieţe, după semnături

ARAD. Tinerii social democraţi arădeni au început să umble prin pieţe, să stea de vorbă cu cetăţenii, pentru a-i convinge să semneze în favoarea moţiunii cetăţeneşti de cenzură împotriva Guvernului Boc, pe care PSD o va introduce în toamnă. Până acum, tinerii au reuşit să strângă, pe stradă, peste 15.000 de semnături, ieşirea în pieţe urmând să fie ultimul „hei rup" înainte de încheierea campaniei, mâine fiind ultima zi. În ultimul moment, Liviu Dragnea a anunţat prelungirea termenului, întrucât moţiunea s-ar putea să fie pusă pe rol abia în octombrie. Drept urmare, PSD Arad va continua acţiunea începută în Piaţa Mihai Viteazul, în toate pieţele municipiului, marşând nu doar pe necesitatea înlăturării Guvernului boc, ci şi pe soluţiile PSD pentru ieşirea din criză.

JA-S.T.

ACCENTE

Tristan Mihuţa

Liberalii, puşi pe fapte mari

Liberalii şi-au stabilit strategia, pentru următoarea etapă, mai exact până la următoarele alegeri. Scopul tuturor acţiunilor care vor urma este acela de a deveni principalul partid de pe dreapta eşichierului politic. Mai mult, liberalii îşi propun să câştige alegerile următoare. Pare o utopie sau măcar un obiectiv extrem de ambiţios, dar nu se ştie niciodată, mai ales după viteza cu care se prăbuşeşte PDL. Pentru a câştiga încrederea electoratului, Delegaţia Permanentă a PNL, întrunită sâmbătă, l-a însărcinat pe Crin Antonescu să alcătuiască un „guvern din umbră", pe care să-l prezinte alegătorilor cu scopul de a le obţine susţinerea la viitoarele alegeri. Acest guvern ar fi valabil numai în cazul în care PNL ar câştiga alegerile, nu şi pentru o eventuală guvernare a opoziţiei actuale.

> Crin Antonescu a recunoscut că PNL urmăreşte atragerea unor parlamentari ai democrat-liberalilor

În perioada următoare, două sunt ţintele majore ale liberalilor: PDL şi Traian Băsescu. În acest scop, PNL este interesat de o colaborare cu PSD, pentru a crea o majoritate capabilă să demită, în urma unei moţiuni de cenzură, Guvernul Boc. Crin Antonescu a recunoscut că PNL urmăreşte atragerea unor parlamentari ai democrat-liberalilor, inclusiv lideri din eşalonul al doilea al PDL, cu scopul de a crea o nouă majoritate. Dacă Guvernul Boc ar cădea, se preconizează instalarea unui guvern al majorităţii nou create, condus de o „persoană prestigioasă" (să fie vorba tot de Klaus Johannis?). Pentru aceasta, însă, PNL va negocia cu PSD, încercând să obţină acordul şi cooperarea social-democraţilor. În ce îl priveşte pe Traian Băsescu, Crin Antonescu reiterează teza suspendării preşedintelui. Căderea Cabinetului Boc ar da noii majorităţi parlamentare dreptul de-a alcătui ea guvernul următor. Un guvern care să fie expresia acelei majorităţi, spune Antonescu, şi „nu a unui om, fie el şi şeful statului". În caz că Traian Băsescu va ignora voinţa majorităţii parlamentare nou create, atunci vor fi puse în mişcare procedurile de demitere a şefului statului, pentru încălcarea Constituţiei. Dacă s-a ajunge la un nou referendum, după cum arată toate sondajele de opinie, Băsescu ar putea fi demis de poporul care nu-l mai susţine. Ce va fi, vom vedea. Oricum vor evolua lucrurile, e sigur că urmează o toamnă fierbinte.

tristan.mihuta@informmedia.ro

INTERVIU JA. DOREL CĂPRAR, CONSILIER MUNICIPAL

„Nu acumulez voturi negative"

Căprar crede că, spre deosebire de contracandidaţii lui, nu va avea voturi negative.

Doi dintre candidaţii la preşedinţia PSD Arad, Marius Lazăr şi Ciprian Luca, au dezgropat securea războiului, dând impresia că fiecare îl consideră pe celălalt principalul său contracandidat. Ca şi candidat, cum vedeţi această luptă, sunt ei favoriţi?

CĂPRAR: Poate că ei se cred favoriţi, dar securea războiului au dezgropat-o pentru a estompa serioasele impedimente care stau în calea alegerii unuia sau celuilalt în funcţia de preşedinte al PSD Arad. Şi unul şi celălalt se tem mai mult de voturile împotrivă, cauzate nu de preferinţa pentru alt candidat, ci de resentimente care nu pot fi şterse.

Ce resentimente ar putea avea PSD-iştii faţă de Marius Lazăr ?

CĂPRAR: Faptul că este privit ca om de bază al fostului preşedinte, Mircea Geoană, al cărui consilier personal a fost multă vreme. Or, social democraţii arădeni au un serios sentiment de frustrare, rezultatele la alegerile

> Pentru unii, faptul că sunt cunoscuţi poate fi un avantaj, pentru alţii, dimpotrivă

Dorel Căprar, consilier municipal FOTO:FAN

prezidenţiale nereflectând la modul real eforturile lor, munca depusă în campanie, fiind mai degrabă efectul prestaţiei candidatului. Nu este nici locul nici cazul să insistăm pe acest subiect, ştie toată lumea ce s-a întâmplat.

Dar Ciprian Luca, de ce ar avea voturi împotrivă ?

CĂPRAR: Nu este clar cu ce ochi privesc social democraţii veritabili posibilitatea ca în fruntea organizaţiei să ajungă un PDL-ist ? Mai mult, însă, încă de la instalarea în scaunul de deputat, Ciprian Luca, prin comportamentul şi declaraţiile sale, a demonstrat că a rămas fidel şcolii de partid portocalii, care l-a lansat. Este un handicap pe care încearcă să-l depăşească, dar tot metode portocalii foloseşte, este deja de domeniul anecdoticului felul în care s-a făcut de râs la aşa numita lui lansare. S-a lăudat peste tot cu puternicul sprijin pe care îl are la Bucureşti, dar între timp toţi s-au lămurit că au fost doar vorbe goale. Nu mai vorbesc de episodul Iratoşu, pentru că acolo nu s-a discreditat doar pe el, ci i-a adus serioase prejudicii primarului nostru, care s-a bazat pe promisiunile lui, care s-au dovedit din nou fără acoperire.

Consideraţi că, având în vedere aceste elemente, aveţi un avantaj faţă de ei ?

CĂPRAR: Sigur că este un avantaj faptul că nu există oameni care să spună că votează pe oricine altcineva decât pe tine. Spre deosebire de ei, eu nu acumulez voturi negative, cei care nu mă vor vota vor face aceasta pentru că au un alt preferat, nu din resentiment faţă de persoana mea. Nici nu a-şi avea cum să mă „bucur" de aşa ceva, pentru că întotdeauna am avut relaţii bune cu toţi, m-am comportat ca un coleg, am pus umărul alături de ei, la bine şi la greu.

SIMION TODOCA
simion.todoca@informmedia.ro

Carte din prima zi de şcoală

Sau o falsă problemă din teama că oficialii portocalii pot fi huiduiţi la deschiderea anului şcolar.

ARAD. Ministrul Educaţiei, Daniel Funeriu, vrea ca anul şcolar 2010-2011 să înceapă cu motoarele turate la maxim. El doreşte ca, încă din prima zi, să se ţină cursuri şi a cerut ca orarele elevilor să fie finalizate până la data de 9 septembrie, în condiţiile în care anul şcolar în învăţământul preuniversitar debutează pe 13 septembrie.

„Ne pregătim de multă vreme pentru acest an şcolar şi încă o dată: seriozitate, rigurozitate şi până la urmă normalitate", a declarat Daniel Funeriu, care, mai mult, a transmis o notă către inspectoratele şcolare judeţene din toată ţara, cerând ca din prima zi să se facă ore, iar „festivităţile ce marchează începutul anului şcolar să nu dureze mai mult de o jumătate de oră".

Prima zi de şcoală, prima de muncă FOTO:FAN

Nu ştim cine îl poate crede pe dl. ministru că încă din prima zi de şcoală toţi se vor pune cu burta pe carte. Nu ştim câţi părinţi şi copii vor aprecia „atenţia" (de acest fel) pe care o acordă Daniel Funeriu procesului de învăţământ, dacă „şterge din orar" acest moment de suflet, mai ales pentru bobocii ce se vor afla la prima întâlnire cu şcoala. Dar ne gândim că festivităţile de început de an şcolar nu ar face bine guvernării portocalii: cum ar putea veni în faţa dascălilor primari ori oficiali PDL în condiţiile în care le-au redus salariile în prag de mizerie? cum ar putea fi întâmpinaţi de părinţii, care abia pot să-şi trimită copii la şcoală din cauza sărăciei? Şi atunci de ce să vină „roşiii", „galbenii" ori de alte culori politice şi să-i arate cu degetul pe PDL-işti?

Mai bine doar o „dirigenţie scurtă" cu vreun inspector şcolar: „Am cerut inspectorilor să li se explice elevilor tot ceea ce ţine de securitatea în şcoală, incendii şi aşa mai departe", zice „reformistul" Funeriu. Şi apoi...„la muncă tovarăşi" (chiar de vă bate vântul prin buzunare). Parcă ne aduce aminte de ceva.

JA -V.F.

UNPR s-a şcolit politic la mare

ARAD. Ieri, la Mangalia, s-au încheiat cursurile şcolii de vară a Uniunii Naţionale pentru Progresul României, la care a participat şi preşedintele organizaţiei judeţene UNPR Arad, Gheorghe Tănase.

„Motto-ul sub care se desfăşoară cursurile şcolii de vară- „Interesul naţional, soluţii, nu doctrine", este sugestiv în privinţa scopului organizării acesteia", a declarat Tănase. Liderii locali ai UNPR au discutat cu cei din conducerea centrală despre necesitatea asigurării stabilităţii politice, pentru preîntâmpinarea suprapunerii unei crize politice peste criza economică, precum şi despre continuarea strângerii de semnături pentru susţinerea proiectului legislativ al partidului privind impozitarea averii afişate, mai ales că Legea ANI a fost adoptată, reducându-se posibilitatea mascării marilor averi în scopuri evazioniste.

JA-S.T.

Baruţu T. Arghezi a fost condus pe ultimul drum

Ceremonia de înmormântare a avut loc sâmbătă, 28 august, la orele 13, la cimitirul „Pomenirea", la cripta familiei Arghezi.

ARAD. Trupul neînsufleţit al scriitorului Baruţu T. Arghezi s-a aflat, sâmbătă, 28 august, între orele 9-12, în Aula „Ştefan Cicio Pop" din cadrul Universităţii de Vest „Vasile Goldiş", unde îndurerata doamnă Doina Arghezi, rudele şi prietenii familiei, scriitori şi comunitatea academică a Universităţii de Vest „Vasile Goldiş" şi-au adus un ultim omagiu celui care a trecut în lumea celor drepţi.

Au transmis mesaje în Cartea de condoleanţe, prof. univ. dr. Aurel Ardelean, rector al Universităţii de Vest „Vasile Goldiş", prof. univ. dr. Liana Moş, decan al Facultăţii de Medicină, Farmacie şi Medicină Dentară, senatorul Avram Crăciun, profesori universitari, scriitori şi poeţi.

Ceremonia de înmormântare a avut loc la orele 13, la cimitirul „Pomenirea", la cripta familiei Arghezi, unde a fost depus trupul neînsufleţit a scriitorului Baruţu T. Arghezi. Slujba religioasă a fost oficiată de părintele paroh Pop Vasile, iar prof. univ. dr. Aurel Ardelean, rector al Universităţii de Vest „Vasile Goldiş" a rostit câteva cuvinte în memoria lui Baruţu T. Arghezi, un apropiat al UVVG.

Prof. univ. dr. Aurel Ardelean a precizat: „Întreaga Comunitate a Universităţii de Vest „Vasile Goldiş" din Arad deplânge plecarea dintre noi, la 25 august 2010 a celui care a fost nu doar un distins scriitor şi publicist, BARUŢU T. ARGHEZI, ci şi un mare cărturar, devotat patriot, un om superior înzestrat cu un caracter puternic, de-a cărui generozitate au beneficiat toţi cei care l-au cunoscut.

Ţinuta sa demnă, surâsul cald care îi lumina faţa şi vorba înţeleaptă, prezent mereu alături de distinsa sa soţie, Doina Melania Arghezi, la toate manifestările ştiinţifice şi culturale ale Universităţii de Vest „Vasile Goldiş" din Arad, cititor, împreună cu soţia sa, a întregii atmosfere argheziene creată la universitatea noastră, constituie un prilej de pioasă aducere aminte. Prin Centrul de Cercetare a Literaturii Argheziene al Univerităţii noastre vom continua Proiectul său cultural, editând pe mai departe rezultate ale cercetării operei argheziene. În Panteonul marilor personalităţi ale culturii române, alături de patronul spiritual al universităţii noastre, Vasile Goldiş, vom păstra cu cinste şi onoare şi numele lui Baruţu T. Arghezi".

Ceremonia de înmormântare FOTO:D.A.

JA-D.A.

Rezultate vizibile, în trei luni de tratament FOTO: FAN

Îngheţarea grăsimii, o nouă metodă de slăbit

MASSACHUSETTS. Straturile de grăsime vor putea fi eliminate cu ajutorul criolipolizei, metodă pusă la punct de cercetătorii americani. În cadrul testelor, criolipoliza a determinat eliminarea cu până la 25 % din stratul de grăsime. Cu ajutorul unui aparat, celulele adipoase sunt aduse la zero grade Celsius, după care sunt dispuse şi eliminate de organism prin ficat.

10

la sută din bărbaţi, la nivel mondial, suferă de migrenă. Migrena este definită ca o durere intensă de cap (cefalee), cu o durată de 4 până la 72 de ore şi care are caracter recidivant (se repetă).

Cu toate că migrenele sunt neplăcute, nu produc leziuni pe termen lung.

Migrenele pot fi considerate o afecţiune, care trebuie tratată ca atare.

Păducelul, bun pentru bolile cardiovasculare

BUCUREŞTI. Fructele de păducel au o acţiune calmantă, sedativă, ajută la scăderea tensiunii sangvine, stimulează miocardul şi sunt cardiotonice, susţin specialiştii. Potrivit naturopaţilor, fructele de păducel, datorită conţinutului de flavonoide, acizi, uleiuri esenţiale şi vitaminele C şi B, scad tensiunea arterială. În scopuri terapeutice, de la păducel se folosesc florile, frunzele şi fructele.

Criza cuplurilor, scurtează viaţa partenerilor FOTO: FAN

Absenţa sexului scurtează viaţa

NEW YORK. Două partide de amor pe săptămână te ajută să trăieşti mai mult cu cel puţin trei ani, este de părere celebrul cardiolog Mehmet Oz. Explicaţia pare a fi una simplă în opinia dr. Oz: dacă oamenii ar face mai mult sex, numărul persoanelor care au probleme cu greutatea ar fi în scădere, deoarece în timpul partidelor de sex se ard mai multe kilocalorii decât într-o oră de fitness.

Stresul, combătut cu ajutorul unui vaccin

CALIFORNIA. În curând, un simplu vaccinar putea reduce efectele nocive ale stresului asupra sănătăţii. Descoperirea i se datorează în mare măsură profesorului Robert Sapolshi de la Universitatea „Stanford" din California, SUA. Acesta a studiat mecanismul biochimic al stresului şi a descoperit că, în situaţii tensionate, mamiferele produc glucocorticoizi, hormoni care intensifică activitatea creierului. În cazul animalelor, nivelul ridicat al glucocorticoizilor este de ajutor în depăşirea pericolului, însă la om, aceşti hormoni devin toxici, distrugând celulele creierului şi slăbind imunitatea. În urma cercetării, s-a descoperit o modalitate de a inhiba mecanismul genetic de producere a acestor hormoni, iar vaccinul are la bază gene speciale de protecţie.

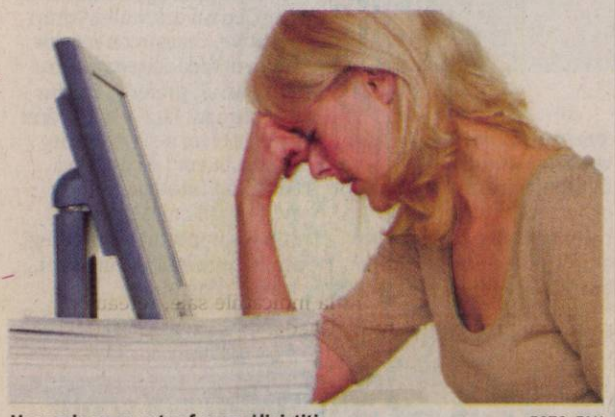

Un vaccin ne-ar putea face mai liniştiţi FOTO: FAN

Cancerul pulmonar, determinat prin urină

MINNESOTA. Cercetătorii susţin că prezenţa în urină a unui metabolit carcinogen (NNAL) care se găseşte, de obicei, în fumul de ţigară, poate determina riscul unui pacient de a face cancer pulmonar. Pentru a evalua impactul metabolitului NNAL, cercetătorii au cuprins în studiu 246 de fumători cu cancer pulmonar şi 245 de fumători sănătoşi, pe o perioadă de 10 ani. În urma cercetărilor, s-a dovedit că fumătorii care aveau un nivel mediu de NNAL erau supuşi unui risc cu 43% mai mare de a face cancer pulmonar, faţă de cei cu un nivel scăzut de NNAL în urină. Fumătorii care aveau o concentraţie mare de nicotină şi de NNAL în urină erau supuşi unui risc de 8,5 ori mai mare de a se îmbolnăvi de cancer pulmonar faţă de fumătorii care aveau concentraţii mici. „Fumatul a fost dintotdeauna considerat un factor de risc pentru cancerul pulmonar, dar nu am ştiut niciodată de ce unii fumători dezvoltă, de-a lungul timpului această boală şi alţii nu", a spus specialistul în sănătate publică de la Universitatea din Minnesota, Jian-Min Yuan. Deşi fumatul poate provoca apariţia cancerului pulmonar, există peste 60 de substanţe carcinogene în fumul de ţigară şi identificarea cu acurateţe a acelor carcinogeni este importantă pentru determinarea exactă a riscurilor la care se supun fumătorii.

Fumatul un factor de risc FOTO:FAN

INTERVIU JA. DR. ERVIN STERN, MEDIC ENDOCRINOLOG ÎN ISRAEL

Modernitatea duce la diabet

Viaţa sedentară e principala cauză a îmbolnăvirii cu diabet, iar efectele pot fi devastatoare.

Domnule profesor, ce caracteristici prezintă boala diabetică?

STERN. Sunt câteva tipuri de diabet, dar toate au un numitor comun: niveul zahărului în sânge este mai ridicat decât normal şi rănește corpul din cap până-n picioare. De fapt, strică vasele de sânge, venele şi arterele, produce ateroscleroza şi distruge nervii. Şi atunci apar dureri, paralizie, amputaţii...

Care e incidenţa cazurilor de diabet?

STERN. Astăzi, avem în lume cam 250 de milioane de oameni care au diabet, dar, conform calculelor, în anul 2025 vom urca până la 400-500 de milioane de diabetici. Ceea ce înseamnă că nu mai suntem în epidemie de diabet, ci în pandemie. Adică boala se va răspândi vertiginos în toată lumea.

Ce efecte ar avea această pandemie?

STERN. Diabetul este, astăzi, prima cauză a morţii. În fiecare minut, în lume moare un om de diabet. În fiecare secundă se naşte un om care va avea diabet. Orbirea, amputaţiile, infarcturile, dializele - cele mai multe - sunt din pricina diabetului. Deoarece diabetul distruge.

Dar diabetul se poate trata...

STERN. Ştim să tratăm această boală pentru că armamentarium-ul medicamentelor este foarte vast, în prezent. Chiar şi aici, în România, am văzut că aveţi toate mijloacele moderne de a trata diabetul.

> Educarea oamenilor este mijlocul de a trata astăzi, modern, diabetul

Aţi vorbit de efecte şi de tratament. Dar care sunt cauzele creşterii nivelului de zahăr în sânge?

STERN. Modernitatea: ne mişcăm mult mai puţin, ne îngrăşăm mult mai mult, aerul este tot mai poluat, iar viaţa pe care o trăim e tot mai stresantă. Cel mai important factor este viaţa sedentară: în loc să mergem cu picioarele, mergem cu maşina. Sunt înspăimântător de multe cazuri de diabet la copii deoarece stau în faţa computerului în loc să joace fotbal afară, deoarece mama îi dă să mănânce mult mai gras...

Dr. Ervin Stern are planuri mari pentru Arad FOTO: FAN

Ce avem de făcut pentru a preveni îmbolnăvirea?

STERN. În toate ţările mari se fac programe pentru prevenirea diabetului, prin care se face educaţia oamenilor astfel încât ei să înţeleagă de ce trebuie să ţină dietă, de ce trebuie să facă mişcare, de ce trebuie să-şi măsoare o dată pe an cantitatea de zahăr din sânge etc. Analizele de sânge îţi arată care sunt oamenii care vor dezvolta diabet. Prevenirea apariţiei diabetului ar fi cel mai bun tratament pentru diabet.

Cât credeţi că sunt de receptivi oamenii la recomandările medicului?

STERN. Cred că sunt receptivi. În urmă cu două luni am publicat o lucrare după o observaţie de 12 ani la dispensarele periferice, unde am derulat un program de prevenţie a diabetului. Am comparat cu o regiune unde nu am avut acest program, iar rezultatul a fost foarte clar: în zona unde s-a făcut educaţie au fost cu 50% mai puţine cazuri de diabet.

Ce ar trebui să învăţăm din asta?

STERN. Ar trebui să învăţăm că soluţia constă în educaţie. Trebuie să existe o echipă formată din doctor, soră medicală, dietetician, fizioterapeut - care să educe oamenii. Acesta este mijlocul de a trata astăzi, modern, diabetul. Şi se poate! Eu, împreună cu domnul Raul Bălănescu, vom deschide în Arad, pe B-dul Vasile Milea, o clinică - cea mai modernă din Europa. Vreau să las această moştenire, ca român, românilor.

CARTE DE VIZITĂ

Ervin Stern s-a născut la 27 aprilie 1947 la Şimleul Silvaniei. Pe când avea 17 ani, în 1964, a emigrat în Israel. După trei ani, a plecat la Padova, în Italia, unde a urmat cursurile Facultăţii de Medicină. În prezent, este director al Departamentului de endocrinologie, metabolism şi diabetologie din Tel Aviv şi director consultant principal pe probleme de diabetologie şi endocrinologie, peste toată ţara Israelului. De asemenea, predă endocrinologie la Facultatea din Tel Aviv.

Virusul herpesului, împotriva cancerului

Câţiva pacienţi care sufereau de cancer cerebral şi cancer al gâtului au fost trataţi cu acest virus, informează bbc.co.uk.

LONDRA. Un studiu efectuat la un spital din Londra pe 17 pacienţi a relevat faptul că folosirea acestui virus, împreună cu chimioterapia şi radioterapia, a condus la distrugerea totală a tumorilor pacienţilor. Virusul modificat genetic pătrunde în celulele canceroase şi le distruge din interior, stimulând, totodată, sistemul imunitar al pacientului. Tratamentele actuale sunt eficiente dacă maladia este descoperită într-un stadiu timpuriu, însă mulţi dintre pacienţi nu sunt diagnosticaţi decât atunci când boala se află deja într-un stadiu avansat. Dintre cei 17 pacienţi injectaţi cu acest virus, care au beneficiat şi de tratamentul standard, 93% nu au mai prezentat celule canceroase după extirparea pe cale chirurgicală a tumorilor.

STATISTICĂ

Cancerul cerebral şi cancerul gâtului - care include cancerul bucal, cancerul lingual şi cancerul esofagian - afectează aproximativ 8.000 de persoane în fiecare an în Marea Britanie.

Stresul mamelor, alungă somnul copiilor

NEW YORK. Starea de anxietate sau depresiile de care suferă mama în perioada de sarcină poate afecta somnul copiilor în prima perioadă de după naştere, conform unui studiu realizat la Universitatea Rochester din New York. Cercetătorii americani au descoperit că micuţii ale căror mame au trecut prin astfel de stări de depresie sau anxietate în perioada de sarcină, tind să aibă mai multe probleme legate de somn decât ceilalţi nou-născuţi. Experţii americani susţin că o cantitate mare de hormoni de stres asociaţi acestor stări şi produşi în organismul mamelor pot influenţa dezvoltarea creierului la fetus, ducând la manifestarea unor probleme legate de somn în primele stadii ale vieţii extrauterine. „Este foarte important pentru nou-născuţi să aibă un comportament de somn sănătos, şi nu doar de dragul părinţilor obosiţi", a comentat dr. Thomas O'Connor, profesor de psihiatrie şi coordonatorul acestui studiu.

Liniştea mamei, somnul dulce al bebeluşului FOTO:FAN

Talibanii au atacat o bază americană

KABUL. Talibanii au atacat o bază americană din estul Afganistanului, sâmbătă dimineaţă, a anunţat un şef al poliţiei, relatează RIA Novosti. Circa 30 de militanţi înarmaţi cu lansatoare de grenade şi arme automate au atacat Forward Operating Base Salerno din provincia Khost. Conform surselor, în urma atacului respins de forţele americane 11 militanţi talibani au fost ucişi.Totodată, se afirmă că nu există victime în rândul militarilor americani.Potrivit unor informaţii, atacul nu a fost unul singular, fiind atacată şi baza Chapman, o bază CIA din zonă.

SURSA:MEDIAFAX

Israelul, acuzat de spionaj

LIBAN. Armata libaneză susţine că Israelul foloseşte baloane cu aer cald pentru spionaj, echipate cu camere, capacităţi de transmisie şi mecanisme de autodistrugere.Potrivit presei arabe, astfel de baloane au fost văzute în zona Baalbek, Nahla şi Younin. Un expert militar a declarat că ar fi dificil să se tragă asupra acestor baloane, pentru că astfel s-ar dezvălui locul în care există arme. „Acest lucru constituie încă o încălcare a suveranităţii Libanului", a subliniat armata. Un ziar libanez informa că Israelul a avertizat indirect armata libaneză că o poate anihila în doar patru ore.

SURSA : MEDIAFAX

ZIUA INDEPENDENŢEI

Participanţi din forţele armate ale Malaeziei, purtând drapelul ţării, la manifestările de Ziua Independenţei, desfăşurate la Kuala Lumpur, în 29 august 2010. Malaezia, care şi-a dobândit independenţa în 1957, celebrează pentru a 53-a oară Ziua Independenţei

FOTO: EPA

Parisul, contra expulzării romilor

Pe 4 septembrie, la Paris, este programat un amplu miting contra politicii de expulzare a romilor.

Repatrierea romilor, o problemă dificilă FOTO : EPA

BUCUREŞTI. Cel puţin 40 de asociaţii şi organizaţii franceze au lansat un apel pentru organizarea unor manifestaţii de amploare împotriva politicii de securitate promovate de guvernul de la Paris, care a intensificat acţiunile de repatriere a romilor în România.

Într-un „apel către cetăţeni", semnat până duminică la prânz de mai mult de 40.000 de persoane, organizaţiile franceze fac apel pentru convocarea unei manifestaţii, în data de 4 septembrie 2010, la ora 14.00, în Piaţa Republicii din Paris, dar şi în alte oraşe din Franţa, în ziua în care se împlinesc 140 de ani de la crearea celei de-a III-a Republici franceze.

„Cele mai înalte autorităţi ale statului au făcut alegerea de a denunţa public categorii întregi de populaţie: nomazi acuzaţi, ca şi străinii, că provoacă probleme, francezi de origine străină asupra cărora planează ameninţarea de a li se retrage cetăţenia, părinţi ai copiilor delincvenţi etc. Iată că preşedintele Republicii acreditează şi vechile minciuni despre o imigraţie costisitoare şi asimilată delincvenţei şi stigmatizează astfel milioane de persoane din cauza originii sau a situaţiei lor sociale", afirmă semnatarii scrisorii. Reamintind că prevederile „Constituţiei Franţei, republică laică, democratică şi socială, asigură egalitatea în faţa legii petnru toţi cetăţenii, fără deosebire de origine, rasă sau religie", organizaţiile semnatare propun ca manifestaţia să aibă loc sâmbăta viitoare.

Printre semnatari se numără Liga Drepturilor Omului, Medicins du Monde, Mişcarea pentru Pace, Noul Partid Anticapitalist, Partidul Comunist Francez, Sindicatul Magistraţilor, La Cimade, Europe Ecologie.

SURSA : MEDIAFAX

Fidel Castro: ben Laden este de fapt un agent CIA

Fidel Castro FOTO : EPA

HAVANA. Osama ben Laden este, nici mai mult, nici mai puţin decît un agent CIA, folosit pe post de sperietoare de către administraţia Bush. O astfel de afirmaţie nu putea veni decît de la un critic fervent al sistemului american, fostul lider cubanez Fidel Castro.

Acesta afirmă, potrivit publicaţiei havaneze Granma, că documentele secrete publicate recent pe internet de portalul Wikileaks dovedesc faptul că Osama ben-Laden ar fi fost subordonatul fostului preşedinte american George W, Bush, nicidecum rivalul acestuia.

Castro şi-a argumentat poziţia afirmînd că, ori de cîte ori Bush susţinea un discurs de anvergură în care evoca pericolul terorist, ben Laden lansa, şi el, un mesaj ameninţător despre ce urma să facă, la indicaţiile sale, reţeaua al-Qaeda.

SURSA : MEDIAFAX

Miniştrii UDMR nu riscă remanierea din guvern

Sulfina Barbu spune că evaluarea o face Boc FOTO : FAN

BUCUREŞTI. Deputatul PDL Sulfina Barbu a declarat „nu PDL face evaluarea miniştrilor UDMR pe obiectivele lor politice, ci cel mult premierul poate să prezinte dacă reformele din ministerele conduse de reprezentanţii UDMR au fost îndeplinite".Sulfina Barbu a fost întrebată cum comentează declaraţia preşedintelui UDMR Marko Bela potrivit căreia miniştrii UDMR au o activitate mulţumitoare. „Poate aşa stau lucrurile, înseamnă că dl. Marko Bela şi-a făcut evaluarea pe angajamentele miniştrilor luate în faţa Uniunii, înseamnă că miniştrii UDMR şi-au făcut treaba şi şi-au îndeplinit obiectivele politice în faţa partidului", a opinat Barbu. Ea a arătat că premierul este cel care poate formula o opinie privind evaluarea miniştrilor UDMR. „Probabil că miniştrii UDMR şi-au făcut datoria dacă spune domnul Marko Bela, dar trebuie să vedem ce spune premierul şi ce evaluare are primul-ministru", a adăugat Sulfina Barbu. Preşedintele UDMR, vicepremierul Marko Bela, a declarat că nu se pune problema unei remanieri guvernamentale, cel puţin în privinţa miniştrilor UDMR, a căror activitate îl mulţumeşte.

SURSA : MEDIAFAX

Comparaţie inacceptabilă

PARIS. Laureatul Premiului Nobel pentru Pace Elie Wiesel a apreciat drept „inacceptabilă„ comparaţia între deportarea evreilor în timpul celui de-al Doilea Război Mondial şi expulzarea romilor din Franţa, dar s-a declarat solidar cu aceştia din urmă.„Trebuie să fim prudenţi cu acest limbaj. Aceşti romi sunt trimişi în România, nu la Auschwitz", a declarat Wiesel. „Nu avem dreptul să banalizăm evenimentele, amintirile şi memoria", a spus el. Wiesel şi-a exprimat însă spriijinul pentru romi. „Eu însumi fost refugiat, nu pot să nu mă solidarizez cu aceşti bărbaţi, femei şi copii care se află în Franţa", a spus el. „Cred că nu trebuie expulzaţi", a adăugat laureatul Premiului Nobel pentru Pace. Conform Ministerului Imigraţiei, 8.313 romi români şi bulgari au fost expulzaţi de la începutul anului, în timp ce în 2009 numărul total al repatrierilor a ajuns la 9.875. În Franţa trăiesc circa 15.000 de romi, în baza dreptului la liberă circulaţie pe teritoriul Uniunii Europene, însă deseori ei locuiesc în tabere improvizate, iar după trei luni petrecute în Franţa, fără domiciliu stabil şi surse de venit, ei riscă să fie expulzaţi.

Elie Wiesel FOTO : EPA

SURSA : MEDIAFAX

SOLIDARITATEA, 30 DE ANI

Preşedintele Poloniei, Bronislaw Komorowski, a participat la ceremonia de la Szczecin, care marchează a 30-a aniversare a sindicatului Solidaritatea, simbolul luptei polonezilor împotriva comunismului, care a dat Poloniei primul preşedinte de după căderea cortinei de fier, preşedintele „Solidarităţii", Lech Walensa.

FOTO: EPA

PNL va avea un guvern din umbră

Crin Antonescu a anunţat că PNL exclude intrarea la guvernare cu „umflătura malignă" numită PDL.

Crin şi Tăriceanu, din nou împreună FOTO : FAN

MAMAIA. „Vom lucra ca orice guvern normal, cu competenţă, responsabilitate. Eu vă pot spune criteriile pe care le voi avea în vedere: e vorba de oameni la care primează nu apartenenţa la partid, vechimea, ci prestigiul profesional. În fruntea unei asemenea echipe voi avea un rol de garant: că aceşti oameni sunt propuşi de un partid, dar nu sunt clientela de partid. Atunci când vor avea alegeri, oamenii să ştie când vor vota cine vor fi miniştri. Nu este obligatoriu să facă parte membri de partid, importantă este asumarea politică de către partid, a unor oameni competenţi", a declarat Antonescu. Preşedintele PNL mai neagă încă o dată posibilitatea intrării la guvernare cu PDL. „România este guvernată de un clan care poartă un nume ce nu mai poate fi schimbat: Băsescu. Iar acest nume înseamnă PD, o caracatiţă ce a pus stăpânire pe România. PNL nu are ce căuta în sistemul de putere în care Traian Băsescu a încătuşat România...Excludem orice colaborare cu Băsescu şi PD... În moţiunea pe care aţi investit-o cu echipa pe care o conduc era scris foarte clar: PD zis şi Liberal este o umflătură malignă din sistemul politic românesc şi trebuie pentru sănătatea vieţii politice româneşti, să dispară".

SURSA : MEDIAFAX

România şi Ungaria sunt neatractive imobiliar

BUCUREŞTI. România şi Ungaria sunt singurele pieţe imobiliare din Europa de Est neatractive pentru investitori, din cauza activelor supraevaluate, lipsa tranzacţiilor arătând necesitatea scăderii în continuare a preţurilor proprietăţilor, potrivit unui studiu realizat de compania DTZ la nivel mondial.

DTZ a realizat un index al valorii activelor imobiliare la nivel mondial pe baza profiturilor anuale pe care investitorii estimează că le vor obţine într-un orizont de cinci ani, ajustate cu riscurile pe care aceste ţări le prezintă. În aceste condiţii, compania de consultanţă imobiliară a clasificat pieţele analizate în trei categorii, respectiv „fierbinte", „caldă" şi „rece", România fiind încadrată la ultima treaptă.

SURSA:MEDIAFAX

JURNAL ARĂDEAN

Mare publicitate: zilnic de la 08.00 - 17.00
Telefon: 0257/280904 (interior 8488)

Mica publicitate: zilnic de la 08.00 - 18,00
Telefon: 0257/210775

Anunţurile de mica publicitate (pentru a doua zi) se primesc până la ora 15.00 la ambele sedii, cu excepţia anunţurilor de **deces,** care se primesc până la ora **18.00,** la sediul din Bd. Revoluţiei nr. 81.

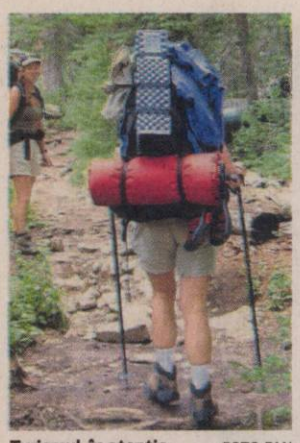

Turismul, în atenţie FOTO:FAN

Proiect transfrontalier la UVVG Arad

ARAD. La Universitatea de Vest „V. Goldiş" va avea loc, astăzi, întâlnirea reprezentanţilor UVVG - Incubatorul Tehnologic şi de Afaceri ITA GOLDTECH ARAD cu delegaţia Universităţii Szent Istvan Godolo din Ungaria în scopul fundamentării proiectului comun de armonizare şi promovare a serviciilor din industria ospitalităţii transfrontaliere. **JA - V.F.**

2

luni este perioada pentru care Primăria urmează să semneze, cu Parohia Romano-Catolică Aradul Nou, un act adiţional de prelungire a contractului de închiriere pentru clădirile în care funcţionează Liceul Adam Muller Guttenbrunn. Cuantumul chiriei lunare pe care o plăteşte Primăria este de 2150 euro. Modificarea va fi supusă aprobării Consiliului Local Municipal. **JA - S.B.**

Arestat pentru că nu şi-a plătit vacanţa

CONSTANŢA. Un bărbat de 39 de ani din Arad a fost arestat pentru 29 de zile, după ce s-a cazat la un hotel din Olimp şi nu şi-a plătit consumaţia. Potrivit poliţiştilor, bărbatul a consumat în perioada 2 iulie-29 iulie bunuri şi servicii în valoare de 28.866 de lei şi nu a plătit nimic. Acesta s-a dat drept administrator al unei firme şi urma să plătească prin virament bancar, dar minciuna nu i-a mers. **JA-A.G.**

Pompierii au lichidat incendiul FOTO:A.G.

Circulaţie îngreunată de fum pe DN79

SÂNTANA. Circulaţia pe DN 79, la intersecţia cu drumurile judeţene care duc spre Sântana şi spre Curtici, a fost îngreunată din cauza unui val de fum gros care provenea de la incendiile de miriște. Mai grav este că focul nu era supravegheat de nimeni şi se apropia ameninţător de partea carosabilă. Au fost anunţate serviciile de voluntariat care au intervenit şi au lichidat incendiul. **JA-A.G.**

Garda a luat la ochi agenţii economici

ARAD. Comisarii Gărzii Financiare Arad în această perioadă au ca principală acţiune verificarea agenţilor economici în ce priveşte respectarea prevederilor ordonanţei de urgenţă privind obligaţia operatorilor economici de a utiliza aparate de marcat electronice fiscale. „În luna august dintr-un număr de 64 controale efectuate pe tema aparatelor de marcat electronice fiscale, au fost fost sancţionaţi 40 de operatori economici, acestora li s-au aplicat amenzi în valoare de 202.000 lei, s-au identificat sume de bani obţinute din încasările bunurilor livrate în valoare de 17.000 lei pentru care n-au fost emise bonuri fiscale, sume care au fost confiscate", explică comisar şef secţie, Anton Pop.În aceste condiţii, 16 unităţi s-au ales cu activitatea suspendată, dintre care 14 pe o perioadă de trei luni, iar un restaurant a fost închis. „În perioada imediat următoare se vor intensifica controalele în rândul unităţilor de alimentaţie publică unde din surse sigure există confirmarea că acestea nu respectă întocmai prevederile OUG 28/1999 actualizată", mai spune Pop. **JA-A.P.**

Casele de marcat în vizor FOTO:V.O.

Mortul a fost găsit vinovat

Ancheta ITM-ului în legătură cu persoana decedată pe şantierul autostrăzii a fost finalizată.

Accidentul i-a fost fatal lui Alexandru Bukva FOTO: A.G.

ARAD. Ziua de 7 iulie a fost ultima pentru Alexandru Florin Bukva, angajat al unei societăţi subcontractante a lucrării de construcţie a autostrăzii Arad-Timişoara. În jurul prânzului, tânărul de 34 de ani din Pecica a făcut o greşeală care s-a dovedit a-i fi fatală: a fugit în spatele unui buldozer care l-a acroşat şi a trecut peste el. Încă de atunci muncitorul care conducea buldozerul a spus că nu şi-a observat colegul şi că acesta nu avea ce să caute în spatele utilajului care circula în marşarier.

Concluziile ITM

Inspectoratul Teritorial de Muncă Arad (ITM) a demarat o anchetă pentru a stabili cauzele decesului şi împrejurările în care acesta a avut loc. Raportul întocmit de inspectori relevă faptul că cea mai mare parte a vinei o poartă chiar Alexandru Bukva. „În ceea ce priveşte împrejurările producerii accidentului, acesta s-a produs în urma coliziunii cu un buldozer aflat în mişcare. Victima s-a deplasat din locul de refugiu pentru a înlătura o bucată de pământ din materialul care urma să fie tasat de buldozer. În acel moment buldozeristul aflat în mişcare în marşarier, l-a acroşat, trăgându-l sub utilaj", ne-a declarat Florina Higioşan, purtătorul de cuvânt al ITM. Concluzia anchetei relevă faptul că victima, ignorând sfatul unuia dintre colegi care i-a strigat să nu se ducă în spatele utilajului şi ignorând semnalele acustice ale buldozerului, s-a expus la un risc iminent de accidentare.

ŞI FIRMA E VINOVATĂ

Potrivit raportului întocmit de către inspectorii ITM, pe lângă victimă, care are cea mai mare parte de vină, pentru accident se face vinovată şi societatea la care aceasta era angajată. „Firma nu avea întocmit un plan propriu de securitate şi sănătate în muncă pentru lucrările efectuate la şantierul mobil şi nu avea nici lucrători desemnaţi să acorde primul ajutor şi care să fi efectuat cursuri specifice conform prevederilor legale", se specifică în raport.

ALIN GHERASIM
alin.gherasim@informmedia.ro

Şedinţă pentru responsabilizare FOTO:JA

Vor siguranţă în sport

ARAD. Jandarmii au organizat o întâlnire cu toţi organizatorii de competiţii, cu reprezentanţii firmelor de pază şi cu suporterii. Tema discutată a fost siguranţa spectatorilor şi a competiţiilor, ţinând cont că în curând va începe sezonul competiţional 2010-2011. „O atenţie deosebită a fost acordată capitolului din lege referitor la obligaţiile spectatorilor şi ce le este interzis în arenele sportive", a declarat maiorul Florin Zapodean, purtătorul de cuvânt al Jandarmeriei. **JA-A.G.**

Spital TBC pe Bodrogului

ARAD. Primăria mută Spitalul TBC într-o clădire pe care o primeşte de la Ministerul Internelor, pe Calea Bodrogului. Aleşii locali sunt puşi să aprobe, în cadrul şedinţei CLM de la finele acestei săptămâni, un schimb de imobile. Primăria intenţionează să dea în administrarea Ministerului de Interne apartamentul 35 din blocul 108/A din Micălaca, pentru a fi folosit de Poliţia Arad. În schimb, CLM primeşte în administrare imobilul de pe Bodrogului, folosit în prezent de Jandarmerie, „pentru amenajarea Secţiei TBC - Spital Clinic Municipal Arad", se menţionează în proiect. Mai mult decât atât, „schimbul de imobile se va efectua fără plata diferenţei valorii de circulaţie a acestora". După ce se aprobă schimbul de imobile de către aleşii locali, transferul urmează a fi definitivat printr-o viitoare Hotărâre de Guvern. **JA - S.B.**

PNL, undă verde pentru conferinţă

ARAD. Şedinţele Biroului Politic Central, Delegaţiei Permanente şi Comitetului Executiv Naţional PNL nu au adus nicio schimbare în privinţa datei Conferinţei Judeţene a PNL Arad, 18 septembrie. Preşedintele interimar, Ionel Ciupe, care a participat, alături de deputatul Mihai Calimente, la şedinţe, spune că „problemele organizatorice, mai ales cele privind procedurile desfăşurării Adunărilor Generale în conformitate cu noul Statut au fost rezolvate integral, fapt apreciat de către conducerea centrală. Reorganizarea în judeţ a fost efectuată în proporţie de 95%, rămânând ca după Conferinţa Judeţeană să acoperim şi localităţile cu populaţie de etnie maghiară". În altă ordine de idei, Ciupe spune că organizaţiile judeţene au la dispoziţie o săptămână pentru a aduce „amendamente" la programul „Noua economie", care a fost prezentat la Mamaia. **JA-S.T.**

Ionel Ciupe FOTO: JA

Zilele micălăcenilor, a doua ediţie

ARAD. Deputatul Lucian Riviş Tipei anunţă instaurarea unei noi tradiţii în municipiu: în ciuda crizei, şi în acest an se vor sărbători „Zilele micălăcenilor", viceprimarul Geanina Pistru şi deputatul având o primă rundă de discuţii pe această temă cu reprezentanţii bisericilor din Micălaca Veche. „Am avut acum o întâlnire pentru a fixa data şi a schiţa programul, iar în etapa următoare ne vom mai întâlni şi cu reprezentanţii şcolilor. În linii mari, vom păstra elemente de anul trecut, cum ar fi expoziţia de fotografii şi obiecte vechi din zonă, parada portului micălăcean, plimbarea cu caleştile, dar vom pregăti şi altele. Vom lansa cu acest prilej monografia Micălăcii, o lucrare realizată de un grup de specialişti şi oameni de cultură, cu contribuţia reprezentanţilor cultelor locale", a declarat Tipei. „Ne-am raliat acestui demers al autorităţilor locale pentru că este unul important pentru comunitate. Trebuie să simţim din nou că suntem fiinţe umane relaţionale. Vom face din acest eveniment unul de ţinută în Arad. De altfel, evenimentul chiar marchează eforturile generaţiei actuale de a pune în valoare comorile tradiţiei şi a comunităţilor religioase aşa cum se decelează din monografia care va fi scoasă cu acest prilej", a spus şi părintele Iacob Bupte, unul dintre preoţii implicaţi în proiect. **JA-S.T.**

Micălaca, în sărbătoare FOTO:JA

Sport

„Îi aşteptăm, de astăzi, pe toţi suporterii noştri pentru încheierea de abonamente"

Dorin Stana, organizator de competiţii UTA

4

parade remarcabile a avut portarul Smaranda în meciul cu piteștenii, contribuind din plin la victorie. El i-a înnebunit literalmente pe Ivănică și Popa în primele 45 de minute, dar intervenția cu adevărat incredibilă a fost în min. 70, când Vintilă -situat în poziție de ofsaid- nu l-a putut bate din numai câțiva metri!

Reîntâlnire cu golul lui George Ţucudean

PITEŞTI. George Țucudean nu a traversat cea mai fericită perioadă a carierei sale. După un transfer „cu cântec" la Dinamo, vârful s-a întors repede în orașul nostru și, în cele din urmă, a fost rezolvat de conducerea clubului UTA (împrumut). Revenirea pare să fie de bun augur pentru Țucudean, care s-a reîntâlnit cu golul (unul meritat, a muncit mult pentru el) și face pereche bună cu Voiculeț în linia de atac.

Utiştii surprind plăcut: 2-0 cu FC Argeş!

„Alb-roşiii" au obţinut o frumoasă victorie în Trivale, debutând cu dreptul în campionatul ligii secunde.

Ţucudean şi Smaranda au fost printre protagoniştii confruntării FOTO: A.H.

PITEŞTI. UTA a debutat cu dreptul în Liga a 2-a, dispunând de FC Argeș cu 2-0 (1-0). Partida din Trivale i-a avut ca protagoniști pe Voiculeț, Țucudean și Smaranda. Atacanții „Bătrânei Doamne" au marcat golurile formației lor, în minutele 19 respectiv 78, în vreme ce portarul „alb-roșiilor" s-a opus providențial la mai multe faze extrem de periculoase. Duelul începe cu ratarea lui Ivănică, Smaranda respingând salutar în corner, apoi Voiculeț -rămas singur cu Coca- deschide scorul. De aici înainte vom asista la o partidă deschisă, cu ocazii bune la ambele porți, UTA surprinzând plăcut printr-un joc destul de legat și dezinvoltură. În aceeași notă de echilibru, la capitolul șanse de gol, se desfășoară actul secund, cu mențiunea că piteștenii pun presiune treptat pe buturile noastre. UTA rezistă, însă, localnicii nereușind să înscrie decât din ofsaid, iar la una din ripostele ei, va da lovitura prin Ţucudean, care marchează cu capul, din centrarea lui Năddăban. În concluzie, a fost mai bine decât ne-am fi așteptat cu toții. Ceea ce nu înseamnă, pe de altă parte, că este cazul să fim exagerat de optimiști. Trebuie să rămânem cu picioarele pe pământ, conștienți de faptul că am întâlnit o grupare tânără iar campionatul este lung, plin de neprevăzut. Pe moment, să ne bucurăm de acest prim pas reușit, dătător de încredere.

Cele două echipe

Antrenorul Roli Nagy i-a aliniat pe: Smaranda - Miheț, Pascariu, Neagu, Mihuț - Gâlcă (Ignea, min. 68), Chindriș, Purece (Polgar, min. 87), Năddăban - Voiculeț (Pecarov, min. 85), Țucudean.

„Principalul" FC Argeș, Iordan Eftimie a răspuns cu: Coca - Voicu, Cotigă, Negoiță, Briceag - Alin Popa (Vintilă, min. 58), Panait, Răuță, Murineanu (Beuran, min. 81) - Cârstea, Ivănică.

JA-A.H.

NU AU INFLUENŢAT

Au arbitrat mulțumitor (deciziile eronate nu au influențat, până la urmă, soarta punctelor puse în joc): Comănescu Adrian (Râmnicu Vâlcea), Ghinguleac Adrian Radu (București) și Gheorghe Bogdan (București). Rezervă: Illyeș Adrian (Ploiești). Observatori FRF: Crișan Alexandru (București) și Lupescu Nicolae (București).

Adrian Voiculeţ FOTO: FAN

I-a muşcat ca o viperă pe „violeţi"

PITEŞTI. Golul care a deschis calea spre cele trei puncte a aparținut unei noi achiziții. Voiculeț îmbracă tricoul albroșu după ce fusese „violet", el punctând în Trivale tocmai împotriva fostei sale grupări (motiv pentru care nu și-a sărbătorit reușita), în urma excelentei centrări a lui Chindriș. Percutantul atacant a fost aproape de o dublă, în repriza secundă, când și-a dorit o finalizare de efect și ar fi putut obține o lovitură de la 11 m la o fază la care s-a apreciat greșit că a fost faultat în afara suprafeței de pedeapsă.

JA - A.H.

Iordan Eftimie a fost foarte necăjit

Iordan Eftimie FOTO: FAN

PITEŞTI. Antrenorul gazdelor, Iordan Eftimie, nu și-a ascuns insatisfacția la încheierea partidei de sâmbătă, când a acordat următoarea declarație reprezentanților mass-media: „Sunt foarte dezamăgit de rezultat pentru că ne-am dorit mult să câștigăm, însă la acest meci experiența și-a spus cuvântul la rezultatul final. Am avut multe situații de a înscrie totuși nu am reușit să o facem. Voiculeț a marcat la prima ocazie ce a avut-o, în timp ce Marian Vintilă a ratat aproape cu poarta goală. În repriza a doua, dacă reușeam să egalăm la acele ocazii, cred că până la final am fi obținut victoria. Trebuie să avem încredere în continuare în acești copii pentru că sunt abia la început. Urmează două deplasări foarte grele, dar am încredere în băieți că vor obține primele puncte în campionat. Sperăm să evoluăm ca la partida de Cupă cu Dacia Mioveni și această înfrângere să nu afecteze moralul acestor jucători tineri".

JA - A.H.

Roland Nagy se bucură în mod reţinut

Roli Nagy FOTO: A.H.

PITEŞTI. Roli Nagy a „furat" primele puncte în noua ediție de campionat, pe terenul unei echipe în reconstrucție dar care nu prea obișnuiește să le cedeze acasă. Iată ce opinie și-a exprimat „principalul" echipei UTA după ultimul fluier: „Am întâlnit o formație tânără, frumoasă, cu entuziasm și dorință de a se afirma și de a juca. Noi ne-am organizat pe ultima sută de metri și am reușit să formăm un lot cât mai competitiv de Liga a II-a. Am arătat un pic de experiență în plus, cu o sclipire a lui Voiculeț și cu puțină șansă am învins. Este doar o victorie, situația a rămas aceeași, rămânând să ne organizăm din mers. Și la FC Argeș trebuie răbdare și timp, deoarece lipsa lor de experiență s-a văzut. Eu cred că în câțiva ani FC Argeș va face o echipă frumoasă cu acești copii. Ne-am dorit foarte mult acest succes, pentru că era important să începem campionatul bine. Am fost mai maturi în joc și am valorificat oportunitățile pe care le-am avut.

Cu puțină șansă am scăpat fără gol primit, căci trebuie să recunoaștem că gazdele au avut câteva ocazii bune. E un succes care mă bucură și îmi dă speranțe pentru rundele ce vor urma. Deocamdată, nu putem vorbi de promovare, pentru că mai avem destul de lucru la echipă. Dar, ca palmares și suporteri, UTA și Argeș ar trebui să se întâlnească, mai devreme sau mai târziu, doar în Liga 1".

JA - A.H.

În atenţia fanilor echipei UTA

ARAD. Conducerea Fotbal Club UTA anunță suporterii că începând de astăzi, 30 august, ora 10, se pun în vânzare abonamente pentru meciurile echipei, valabile în tur și retur. Prețurile acestora sunt după cum urmează: 225 lei - tribuna I; 200 lei - tribuna II sector J; 175 lei - tribuna II; 75 lei - peluză; 5000 lei - VIP, tribuna oficială. Pentru abonații VIP - societăți comerciale, în prețul abonamentului se include posibilitatea expunerii unui banner cu suprafața de 6/1 metri, având însemnele societății respective. Programul de vânzare a abonamentelor este zilnic între orele 10-14 și 15-18. Abonaților din campionatul trecut li se vor reține locurile deținute, până în data de 6 septembrie (cel târziu).

JA - A.H.

„Il presidente" a trăit din Italia succesul „Doamnei"

PITEŞTI. Disputa de la Pitești nu a putut fi onorată cu prezența de președintele clubului UTA, Giovanni Catanzariti, aflat în continuare în Italia (și) din motive medicale - probleme cardiovasculare. „Gio" a fost încântat de victorie și de unele lucruri arătate pe gazon de componenții echipei, pe durata celor 90 de minute. Astăzi, el este așteptat să revină în Arad, preluând ștafeta înmânată lui Iulian Olaru, împuternicit să se ocupe de toate aspectele legate de club în ultimele două săptămâni. Catanzariti nu se va întoarce, probabil, cu mâna goală, ci pregătit cu întăriri externe, nefiind exclus ca efectivul UTA-ei să fie completat cu câțiva fotbaliști, ceea ce, desigur, nu ar strica deloc în actuala conjunctură.

JA - A.H.

Catanzariti a luat în vizor câţiva jucători FOTO: A.H.

Prima etapă a Ligii a 2-a, de la A la Z

ARAD. Runda inaugurală a eșalonului doi fotbalistic a scos în evidență triumful echipei UTA, din Trivale, dar și celelalte ciocniri s-au dovedit a fi interesante. CSU „Vasile Goldiș" a întregit ziua bună a fotbalului arădean, dispunând de ACSMU Politehnica Iași cu scorul de 1-0. Voința Sibiu și Dacia Mioveni au remizat alb, în vreme ce FC Bihor Oradea s-a impus în deplasare, cu 2-0, la Turda, grație reușitelor lui Florean (min. 17) și Mărcuș (min. 62). Timar, de la gazde, a fost eliminat în min. 61. Gaz Metan CFR Craiova nu a întâmpinat greutăți în a-și asigura succesul, acasă, cu CSM Râmnicu Vâlcea (2-0, reușite Boroiban în min. 36 și 78). Petrolul Ploiești s-a instalat în fotoliul de lider grație victoriei de pe propriul teren cu Minerul Lupeni (4-0, goluri Budescu - min. 54 penalty și 69, C. Stoica - min. 58, Oprița - min. 62; în plus, Budescu a ratat un penalty, iar Urdă, de la oaspeți, a văzut cartonașul roșu). În fine, în ultimele două jocuri: Mureșul Deva - FC Silvania 3-0, prin golurile semnate de Gârlă (min. 4, 45) și Dârvaru (min. 47), respectiv ALRO Slatina - Unirea Alba Iulia 0-1 (Poverlovici min. 66, acesta fiind eliminat șase minute mai târziu pentru fault în postură de ultim apărător).

Etapa a doua programează sâmbătă, 4 septembrie, cu începere de la ora 11, meciurile următoare: Dacia Mioveni - CSU „Vasile Goldiș" Arad, FC Bihor Oradea - Voința Sibiu, CSM Râmnicu Vâlcea - Ariești Turda, Minerul Lupeni - Gaz Metan CFR Craiova, FC Silvania Șimleu Silvaniei - Petrolul Ploiești, Unirea Alba Iulia - Mureșul Deva, UTA Arad - ALRO Slatina, ACSMU Politehnica Iași - FC Argeș Pitești.

JA - A.H.

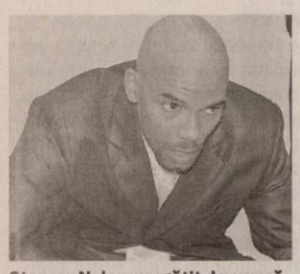

Stancey Nolan, pregătit de muncă FOTO: JA

Americanul Nolan sună adunarea

ARAD. Punct final* vacanței pentru fetele de la ICIM Univ Goldiș. Antrenorul american Stancey Nolan a planificat pentru astăzi, ora 18, în Sala Sporturilor o primă ședință de pregătire, de la care vor lipsi, cu siguranță, Cherisse Graham (învoită), Cristina Ciocan și Anita Meszaros (angrenate cu naționala de senioare în campania de calificare la C.E. 2011).

În prealabil, celelalte jucătoare ale echipei arădene vor trece pragul Laboratorului Synevo de la Intim, pentru investigațiile medicale obligatorii înaintea unui nou început. Funcție de rezultatul acestor analize, vor intra sau nu în vigoare contractele pentru viitorul sezon. Unul, la finele căruia, ICIM Univ Goldiș și-a propus dubla: campionat-cupă! **JA-D.S.**

Toată lumea știe, George-i meserie!

BUCUREȘTI. Nu le-ar trebui o pedeapsă mai cruntă șefilor din baschetul românesc, decât să fie obligați să asculte 24 ore din 24 o înregistrare cu urarea din titlul articolului. Poate, astfel, se vor sătura de George Mandache și îl vor alunga de pe banca tehnică a unei reprezentative de senioare, care dintr-o abonată la turneele finale ale C.E. a ajuns ciuca bătăilor în preliminarii.

5 din 5. Înfrângeri. Cu un asemenea palmares se poate lăuda tehnicianul bucureștean, după 83-85, cu Serbia, la București. Un joc în care Cristina Ciocan a reușit 5 puncte, iar cealaltă jucătoare a ICIM Univ Goldiș, Anita Meszaros, a fost uitată, din nou, pe bancă sau ... în tribune. **JA-D.S.**

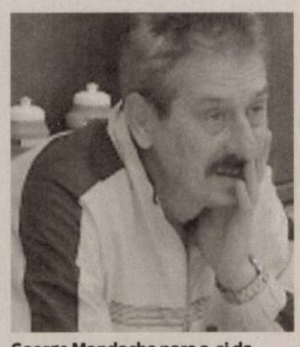

George Mandache pare a-și da palme FOTO: FAN

Înțepătură de trei puncte

Studenții din Aradul Nou au izbutit să treacă de fosta prim-divizionară, Poli Iași.

Zeno Bundea a arat mijlocul terenului, fiind servantul atacanților arădeni FOTO: L.S.

ARAD. Mai în primăvară, două eșaloane despărțeau cele două echipe. Sâmbătă, odată cu promovarea în Liga II a arădenilor de la CSU Vasile Goldiș și retrogradarea moldovenilor de la Poli Iași din prima divizie, în debutul noului sezon, diferența de valoare a fost insesizabilă. Mai mult, trupa ambițiosului Costel Bogoșel a înțepat încă din start, suficient pentru a-și asigura cele trei puncte.

Era min. 5, când Lupașcu a înscris cu o lovitură de cap bine plasată, la care portarul Manea a avut partea sa de vină. Replica „oștenilor" lui Ionuț Popa a întârziat să apară, primul șut pe spațiul porții apărate de tânărul D. Paul venind pe finalul reprizei, prin R. Neagoe.

La cinci minute după odihnă, oaspeții rămân în zece oameni, Petcu fiind eliminat pentru un fault în postură de ultim apărător.

Urmează un forcing al arădenilor, dar Gligor și Lupașcu, în două rânduri, trec de puțin pe lângă majorarea scorului.

Singurele ocazii periculoase la poarta studenților de la Vasile Goldiș au purtat pecetea argintului viu, Cl. Ionescu, de fiecare dată mingea trecând razant cu transversala.

Victorie importantă, care va întări moralul trupei din Aradul Nou, în perspectiva viitoarelor confruntări.

De partea cealaltă, „plăieșii" lui Ionuț Popa mai au mult de lucru până a putea emite pretenții la revenirea în elită. **JA-D.S.**

CASETĂ TEHNICĂ

CSU Vasile Goldiș - Poli Iași 1-0 (1-0)
A marcat: Lupașcu min. 5
Formații - CSU Arad: D. Paul - Bilia, Nicolau (min. 55, Aldea), Miculescu, A. Gligor - D. Șandru, Bundea, Petrescu (min. 78, C. Roșca), Ciubăncan (min. 67, Balla) - Lupașcu, Dragoș. Poli Iași: Manea - B. Șandru, Petcu, Vlaicu, Sârghe - A. Neagoe (min. 75, Șerbănescu), Drida (min. 82, Herghelegiu), Cornea, R. Neagoe - Cl. Ionescu, Pălimaru.
Arbitrii: Dan Monea (Aiud) - centru, Florin Potora (Cluj) și Florin Hanca (Aiud) - asistenți. Obs. FRF: Valer Vancea (Oradea) și Iulian Spătaru (Timișoara).

Văzute și auzite în Aradul Nou

ARAD. Dacă la precedenta participare în Liga II, reprezentantele sexului frumos aveau acces liber pe arena Motorul, de această dată au fost puse la plată: 10 lei. * Rectorul UVVG, Aurel Ardelean, l-a avut alături, la oficială, pe președintele grupării din Copou, Grigore Sichitiu. Acesta din urmă n-a rezistat prea mult pe scaun, plimbându-se ca un leu în cușcă, după primirea golului. * Suspendată, Geta Onu, președintele CSU Arad, a privit meciul din gura tunelului spre vestiare, bătând „cuba" cu băieții înainte, în pauză și după joc. * Un grup de spectatori de la tribuna I l-au contestat de zor pe fostul director tehnic al UTA-ei, Ionuț Popa, reproșându-i că a lăsat echipa la greu. **JA-D.S.**

Costel Bogoșel FOTO: JA

Ratările ne-ar fi putut costa

ARAD. Mulțumit de rezultat, tehnicianul studenților arădeni, Costel Bogoșel a declarat la final: „Am început meciul foarte bine, cu două mari ocazii, dintre care una s-a transformat în gol. Oaspeții, cu jucători de Liga I în teren și mulți alții de Liga II, deci, teoretic mai experimentați, au echilibrat disputa, fără însă a-și crea situații de poartă. Am făcut o repriză secundă mai bună ca prima, dar ratările ne puteau costa, la unica ocazie a oaspeților, de la pătrunderea lui Claudiu Ionescu. Cred că victoria noastră nu poate fi pusă la îndoială. Felicit băieții pentru modul cum au luptat și sper să o ținem tot așa și-n următoarele runde". **JA-D.S.**

Țap ispășitor, Dan Monea!

ARAD. Așa cum a promis, Ionuț Popa nu a stat pe banca Iașiului în meciul din Aradul Nou. Fostul director tehnic al Bătrânei Doamne a luat loc în tribune, în spatele băncii de rezerve a moldovenilor. În stilu-i inconfundabil, imediat după joc, Mister a sărit la beregata centralului Monea: „E de tot rahatul ce s-a întâmplat aici. De aia sunt atâția arbitrii în pușcărie. Eliminarea lui Petcu a fost gratuită, numărul 5 de la gazde trebuia eliminat de vreo două ori. Cu astfel de arbitraje nu poți emite pretenții la punct(e)". În privința obiectivului noii sale echipe, Ionuț Popa a spus: „Va promova cine are bani. Restul va juca pentru Daciada". **JA-D.S.**

Ionuț Popa a trecut la atac FOTO: FAN

Motocicliști arădeni, pe podiumul naționalelor

BUCUREȘTI. Zilele trecute, pe circuitul Amkart din Capitală a avut loc etapa cu numărul 3 din cadrul Campionatului Național de motociclism viteză pe motodrom. Așa cum ne-au obișnuit în ultima perioadă motocicliștii arădeni s-au numărat printre protagoniști.

Cel mai promițător practicant al sportului pe două roți, Andrei Filimon, reprezentând Las Vegas Racing Team, a câștigat într-o manieră entuziasmantă clasa juniorilor III. De asemenea, „Micuțul" a izbutit un loc IV, la clasa juniori II și un nesperat loc III, la Supermoto, juniori, 65 cc.

„Sunt foarte bucuros că am izbutit astfel de clasări pe un circuit pe care am alergat în premieră. Dedic aceste rezultate tuturor celor care au avut încredere în mine și m-au sprijinit necondiționat" - a spus Andrei Filimon.

Întrecerea seniorilor, clasa Supermoto, a fost o afacere arădeană, primele două poziții ale ierarhiei finale fiind ocupate de doi motocicliști de la Metalbox. Primul loc i-a revenit lui Eduard Haikovski, poziția secundă fiind acontată de Sorin Trăistaru. **JA-D.S.**

Andrei Filimon, un nume pentru viitorul motociclismului românesc FOTO: FAN

Fotbalul arădean are viitor

ARAD. Omul care aproape de două decenii conduce destinele fotbalului juvenil din Arad, Ionuț Leac, este mulțumit de cele realizate în precedentul sezon. „Echipa de juniori A (Liga IV) a clubului din Vladimirescu a fost unica reprezentantă a Aradului calificată la un turneu final de C.N., iar fotbalul juvenil arădean are resurse nebănuite în Curtici, Seleuș, Vinga, Beliu, Șimand ori Socodor, pentru a aminti cele mai valoroase echipe din județ la acest nivel" - a declarat cel cunoscut de toată lumea drept nea Ionuț. **JA-D.S.**

Ionuț Leac FOTO: FAN

RETROSPECTIVA SEZONULUI FOTBALISTIC JUVENIL

ARAD. „Nimeni nu ne ajută. Măcar voi, ziariștii, fiți alături de acești viitori fotbaliști și mediatizați-le activitatea" - astfel a sunat apelul lui Ionuț Leac, președintele Comisiei de Copii și Juniori din cadrul AJF Arad la întâlnirea cu „JA". Neobositul nea Ionuț a venit la redacție cu lecțiile pregătite. Dar, iată cum arată ierarhiile finale ale sezonului 2009-2010, în cele patru campionate organizate la nivelul sportului rege juvenil județean.

Juniori născuți în 1994

Șapte echipe, din care două înscrise pe parcurs și o câștigătoare, Gloria Arad, care a mizat pe omogenitatea lotului și experiența antrenorului Mihai Jivan.

Clasament

1. Gloria Arad	15	13	1	1	71-14	53
2. Fr. Curtici	15	9	1	5	60-29	37
3. FCM UTA	15	9	0	6	55-25	36
4. Dacia Beliu	15	5	3	7	36-43	23
5. CSȘ Gloria	15	5	1	9	49-48	21
6. M. Zădăreni	10	1	0	9	7-79	4
7. Șiriana Șiria	5	0	0	5	3-43	0

Juniori C - 1995

Cele 15 echipe competitoare au fost împărțite în două serii, primele două clasate din fiecare grupă disputându-și titlul de campioană județeană și prezența la faza zonală. După o luptă frumoasă, pasională, cu Atletico 96, Dan Cuedan și ai lui elevi de la UTA 95 au izbutit să triumfe.

Clasamente

Seria A

1. ACU 97	21	18	2	1	100-18	74
2. UTA 96	21	13	4	4	63-26	56
3. Șoimii Șimand	21	13	2	6	77-44	54
4. CS Ineu	21	13	1	7	64-26	53
5. Național Sebiș	21	8	0	13	35-82	32
6. V. Seleuș	21	6	1	14	41-57	25
7. V. Socodor	21	6	0	15	29-106	24
8. Ș. Lipova	21	3	0	18	22-71	12

Seria B

1. UTA 95	18	17	1	0	134-2	69
2. Atletico 96	18	14	0	4	103-17	56
3. AS Vinga	18	12	1	5	57-21	49
4. Gloria Arad	18	6	2	10	56-54	26
5. CSȘ Gloria	18	4	2	12	24-121	18
6. CSȘ Av. Iancu	18	3	4	11	17-97	16
7. Pr. Pecica	18	1	0	17	7-84	4

Locul 13-14: Socodor - Pecica 1-0 și 1-1; Locul 11-12: Seleuș - Avram Iancu 3-0 (f.j.); Locul 9-10: CSȘ Gloria - Național Sebiș 8-3 și 3-1; Locul 7-8: Gloria Arad - CS Ineu 3-4; Locul 5-6: Șoimii Șimand - AS Vinga 3-1; Locul 1-4, Semifinale: UTA 95-UTA 96 3-0 și CS Atletico 96-ACU 97 6-1; Locul 3-4: UTA 96-ACU 97 5-3 și Locul 1-2: UTA 95 - Atletico 96 6-1.

Juniori D - 1997

Echipele prof. Cristi Păcurar (CS Atletico), care au jucat în contul celor de la ACU, au dominat întrecerea la startul căreia s-au prezentat 8 echipe.

Clasament

1. ACU 97	21	20	0	1	175-13	80
2. ACU 98	21	15	1	5	87-35	61
3. FCM UTA	21	12	1	8	57-46	49
4. Șoimii Lipova	21	11	1	9	62-59	45
5. CSȘ Gloria	21	7	1	13	50-64	29
6. Național Sebiș	21	4	1	16	29-78	17
7. Gloria Arad	21	4	0	17	35-118	16
8. CS Ineu	21	3	1	17	23-105	13

Juniori E - 1998

Cu victorii pe linie și un golaveraj rar întânit, ACU (prof. Cristi Păcurar) a câștigat lupta cu UTA și CSȘ Gloria pentru întâietate la această categorie de vârstă.

Clasament

1. ACU Arad	21	21	0	0	216-20	84
2. FCM UTA	21	14	1	6	59-58	57
3. CSȘ Gloria	21	12	2	7	87-43	50
4. Vladimirescu	21	11	2	8	56-69	46
5. Gloria Arad	21	5	5	11	72-70	25
6. Național Sebiș	21	5	2	14	27-72	22
7. CS Ineu	21	3	5	13	34-97	17
8. Șoimii Lipova	21	2	2	17	23-137	10

O echipă și țintele sale

ARAD. Odată cu înlăturarea de la putere a colonelului Selejan, Comisia de Copii și Juniori a suferit câteva modificări.

Președintele Ionuț Leac este sprijinit în acțiuni de către Dan Barna - vicepreședinte; Nicușor Forton - secretar; Gabriel Hărduț, Norbert Iozsa și Cosmin Mercea - membrii.

Printre cele mai atractive proiecte ale sezonului actual amintim: participarea Selecționatei AJF Arad Under 15 la C.N. - Mehedinți, Caraș Severin, Timiș, Hunedoara, Alba și Arad (seria V), primele trei se califică mai departe - al AJF-urilor; dar și organizarea Cupei AJF Arad, pe zone geografice, pentru echipele de juniori ale grupărilor fotbalistice care evoluează în „Onoare" și „Promoție". **JA-D.S.**

Praktiker

OFERTA SĂPTĂMÂNII

Valabilă în limita stocului disponibil

23,99 lei/m²

Faianță Monty
- 20x30 cm
- 1,5 m²/cutie
- 35,99 lei/cutie
- vânzare la cutie

151684

Brâu 4,49 lei/buc.

23,99 lei/m²

Gresie Monty
- 33x33 cm
- 1,55 m²/cutie
- 37,18 lei/cutie
- vânzare la cutie

151695

KAI GROUP

de la 29,99 lei/m²

Faianță Magic
- 20x30 cm
- 1,20 m²/cutie
- champagne, maro, alb 35,99 lei/cutie
- roșu 59,99 lei/cutie
- vânzare la cutie

96223

Brâu 4,99 lei/buc.
- 6x20 cm

de la 29,99 lei/m²

Gresie Magic
- 30x30 cm
- 1,26 m²/cutie
- maro 37,79 lei/cutie
- roșu 62,99 lei/cutie
- vânzare la cutie

120007

Casa mia

15,99 lei/m²

Gresie Piatra Beige
- 34x34 cm
- 1,75 m²/cutie
- 27,98 lei/cutie
- vânzare la cutie

153581

16,99 lei/m²

Gresie Antonio
- 34x34 cm
- 1,75 m²/pachet
- 29,73 lei/cutie
- vânzare la cutie

127702

de la 37,99 lei/m²

Faianță Viva
- 25x33 cm
- 1 m²/cutie
- alb, negru 37,99 lei/cutie
- roșu 59,99 lei/cutie
- vânzare la cutie

Brâu 6,99 lei/buc.
Decor 15,99 lei/buc.

151690

Gresie Viva
- 33,3x33,3 cm
- 1,55 m²/cutie
- negru 58,88 lei/cutie
- roșu 92,98 lei/cutie
- vânzare la cutie

151700

32,99 lei/m²

Gresie porțelanată Relica
- 33,3x33,3 cm
- 1,66 m²/cutie
- 54,76 lei/cutie
- vânzare la cutie

152514

KAI GROUP

53,99 lei

Vată minerală de sticlă VSG1
- dublă utilizare
- 50/100 mm
- 18/9 m²/rolă

146926

24,99 lei/m²

Șindrilă bituminoasă
- solzi
- 3 m²/pachet
- 74,97 lei/pachet
- decor roșu
- vânzare la pachet

145380

Star Group

64,99 lei/m²

Gresie porțelanată rectificată Zamora
- 60x60 cm
- 1,08 m²/cutie
- 70,19 lei/cutie
- vânzare la cutie

148846

30.08 - 05.09.2010

www.praktiker.ro

La prețurile articolelor prezentate nu se aplică alte reduceri.

Dorin Vătran a avut noroc că nu a ieşit din cabina arbitrilor FOTO: L.S.

Trimişii AJF, puşi la zid de jucători

INEU. În timpul meciului, dar şi după aceea, observatorul de joc delegat la Ineu, Viorel Rachinoiu, a fost apostrofat. Pe parcursul partidei, probabil din cauza faptului că a stat şi cu spatele la terenul de joc, mâncând seminţe şi discutând cu un cunoscut. La final, a fost făcut în toate felurile, de către un vechi jucător localnic, Rachinoiu fiind înjurat ca la „uşa cortului" aproape la fiecare minut, timp de un sfert de oră.

Nici Dorin Vătran, observatorul de arbitri, nu a scăpat de gura nemulţumiţilor, dar cum era baricadat în cabina „fluieraşilor" a scăpat mai ieftin. Oricum, ceea ce a „primit" Viorel Rachinoiu credem că este unicat... **JA - L.S.**

Butoiul cu pulbere a explodat

Ineuanii au fost dezavantajaţi a treia oară de arbitru, lucru care l-a scos din minţi pe preşedintele Silviu Dimofte.

Ţica a încercat să ordoneze atacurile ineuanilor, dar nu a reuşit decât în mică măsură FOTO: L.S.

INEU. Semlecana Semlac anunţă că merge la Ineu să câştige meciul cu tânăra trupă antrenată de Gigi Cameniţă. Ne aşteptam, deci, la un meci interesant, însă de aici şi până la ceea ce s-a întâmplat pe malul Crişului Alb este inacceptabil.

Prima repriză nu anunţa ceea ce urma să se întâmple în mitanul secund, mai ales că ineuani au marcat, prin Iaroş, un euro-gol, cu un şut la vinclu, de la 22 de metri.

La pauză, gazdele erau foarte mulţumite de arbitraj, dar nu ştiau ce-i aşteaptă. Era minutul 63, când Volocaru cade artistic în careu şi îl impresionează pe arbitrul Adrian Vasile, care acordă penalty. Jucătorii ineuani îl înconjoară pe „central", acesta se consultă şi cu asistentul Silviu Mocanu, care îi spune că nu a fost nicio infracţiune, dar colegul său o ţine pe a lui şi pune mingea pe punctul cu var. Execută Peii şi ... 1-1.

În acel moment, preşedintele lui CS Ineu, Silviu Dimofte sare de la „oficială", până în teren şi îl bruschează pe Silviu Mocanu. Centralul A. Vasile nu schiţează niciun gest, dar în zece secunde are aceeaşi soartă ca şi colegul său, pentru ca - până la urmă - oficialul gazdelor să iasă din teren şi meciul să continue ca şi când nimic nu s-ar fi întâmplat. Imediat, A. Vasile le refuză un penalty clar oaspeţilor, trage - în compensaţie, probabil - cu ineuanii, însă degeaba, căci pe contraatac, Corbu dă lovitura şi era 1-2.

La final, arbitrii au fost înconjuraţi la centrul terenului şi cu greu au scăpat de furia localnicilor, care se consideră dezavantajaţi a treia oară, după meciurile de la Satu Nou şi Sântana.

CS INEU - SEMLECANA SEMLAC 1-2 (1-0)

Stadion „Central", teren bun, timp excelent pentru fotbal, spectatori 50. Au marcat: Iaroş - min. 44, respectiv Peii - penalty, min. 63 şi Corbu - min. 88.
Ineu: I. Dronca - Cristea, Jurcă, Tudura, Talpeş - Magyari (Morar), Ţica, Iaroş, Berar - M. Dronca, Şandru.
Semlac: Moţ - V. Gabor, Iftimie, Vizitiu, Petrilă (Nichituţ) - Topan, S. Gabor, Giulău, Corbu - Volocaru, Peii.
Au arbitrat: A. Vasile - la centru, S. Mocanu şi S. Cristea - asistenţi. **Observatori AJF:** D. Vătran şi V. Rachinoiu. **La juniori 3-0**.

Se întâmplă doar ineuanilor

INEU. Cel mai necăjit după jocul CS Ineu - Semlecana Semlac era noul antrenor al gazdelor, Gheorghe Cameniţă. Chiar dacă echipa sa a fost furată de arbitrul Adrian Vasile, tehnicianul a fost calm, nu şi-a ieşit din fire. La final, Cameniţă ne-a declarat: „Nu ştiu de ce toate se întâmplă numai nouă. La Satu Nou, aşa, la Sântana, tot aşa. Îmi pare rău că nu am marcat din ocaziile pe care le-am avut, poate nu se ajungea la aşa ceva. Din păcate, echipa mea este foarte tânără şi lipsită de experienţă. Nici un punct nu era de lepădat, dar avântul băieţilor a fost prea mare, nu au gândit raţional, iar pe contraatac am fost taxaţi. Trebuie să strângem rândurile, căci urmează alte meciuri grele, însă e nevoie de răbdare cu aceşti tineri". **JA - L.S.**

Gheorghe Cameniţă FOTO: EPA

Festival de goluri la meciul din Zăbrani

Deşi strânsă în ultimul moment, Păulişana a dat lovitura, câştigând cu scorul de 4-3.

ZĂBRANI. După o primă repriză anostă, în care au ieşit în evidenţă doar ratările lui Popa din minutele 16 şi 41 şi golul lui Ungur din min. 28, fiesta s-a declanşat în repriza a doua. De la cabine au ieşit parcă alţi jucători. Şase goluri şi multe alte ocazii de poartă i-au ţinut cu răsuflarea tăiată până la fluierul final pe spectatorii care au umplut din nou cocheta arenă din Zăbrani.

Fiind nevoit să atace şi intuind că vântul îi va fi un aliat decisiv, antrenorul oaspeţilor scoate doi fundaşi şi introduce doi atacanţi tineri şi rapizi, pe Stănescu şi Kocsis. Aceştia, împreună cu Popa, au scos sufletul din greoii fundaşi zăbrăneni şi golurile au început să curgă: min. 61-cursă Popa pe stânga, driblează portarul şi întoarce la Stănescu, 1-1; min. 66:-Boldurean încearcă o degajare, Kocsis îl contrează şi mingea intră în poartă,1-2; min. 68-cursă Popa pe stânga, centrare înapoi la Kocsis care înscrie la rădăcina bare, 1-3; min. 73-Edu îl angajează în careu pe Talpaş care reduce din diferenţă,2-3; min. 83-cursă pe stânga Stănescu, centrare pe jos, Deffert scapă mingea iar Popa marchează din apropiere,2-4; min. 86-corner pentru Zăbrani, Simu sare pe sub minge şi Moţ încrie în poarta goală. 3-4.

Să mai spunem că Talpaş a fost eliminat pentru două galbene, iar rezerva Roşca a văzut cartonaşul roşu pentru vociferări şi proteste. **JA - D.O.**

Fazele periculoase au alternat la cele două porţi FOTO: DORIN OCNERIU

FORMAŢII

Zăbrani: Deffert-Moisa, Moţ, Mâţ, Boldurean, Ungur, Hetco, Curta, Edu, Dragoş, Talpaş. Au mai jucat: Grigorescu, Mizulescu. Răzleanu. Antrenor Dorel Stoiu.
Păulişana: Simu-Itu, Suciu, Boicu, Crefelean, Şiclovan, Strugariu, Drăgan, Ţepeş, L. Calancea, Popa. **Au mai jucat:** Stănescu, Kocsis, E. Calancea, Sârb. Antrenor Dorel Stoinescu.
Au arbitrat bine: Răzvan Cadar, Marius Alexa, Mihai Herman. **Observatori AJF:** Nicolae rdelean, Mircea Bondar. La juniori 2-1.

Prima partidă fără gol în poarta Pâncotanilor

„Şoimii" pâncotani au dispus de FC Sânleani, cu scorul de 2-0 (1-0), după un joc dominat de la un capăt la altul.

PÂNCOTA. După ce în primele trei etape poarta lui Rus a fost perforată de nouă ori, a fost necesară vizita lui Petcuţiu şi compania pentru ca fostul goal-keeper al Lupeniului să nu fie învins. Gazdele au deschis scorul în min. 20 prin Ponta, care a şutat de la 25 metri în colţul scurt al porţii lui Csurka.

Cu un singur atacant, Haş, între fundaşii adverşi, oaspeţii n-au reuşit decât să ţinteas-că bara prin Kiss, în replică Oaidă urcând scorul la 2-0 în min. 51. Trupa lui Dinu Donca a terminat în zece oameni, Cornea fiind eliminat în min. 79, urmare a cumulului de cartonaşe galbene. **JA - S.C.**

STICHWORT

Şoimii: Rus - Crişan, Brozbic, Pleşescu, Fritea - Bilan, Bulzan (min. 90 Paşca), Ponta, C. Gâlcă - Oiţă (min. 79 Răduţ), Oaidă (min. 83 Morar).
Sânleani: Csurka - Nica (min. 50 Cornea), Matei, Petcuţiu, Asmarandei (min. 88 Kui) - Luca (min. 45 Boiciuc), Kiss (min. 83 Topac), Mateiu, Filimon, Ruja - Haş.
Arbitii: Mircea Ardelean la centru, Emil Cristea şi Zoltan Nagy, asistenţi. Observator AJF: Marcel Vida şi Ioan Şandor.

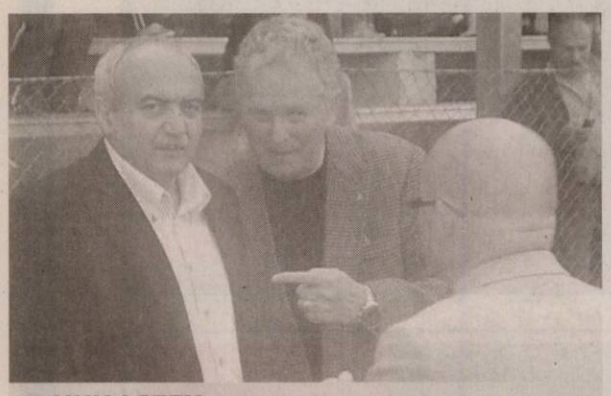

UNU-I ŞEFU

Preşedintele Comisiei de Disciplină, Flavius Domide şi secretarul general al AJF Arad, Nicolae Ardelean - cu spatele - (ne) arată cine este şeful cel mare din fotbalul judeţean. Iar pe umerii lui Dorel Cura apasă o uriaşă responsabilitate FOTO: L.S.

Mai puţini observatori arădeni în Liga a III-a

ARAD. Noua Comisie Centrală a Arbitrilor are pică pe arădeni. Cum altfel să interpretăm rezultatele testărilor teoretice ale observatorilor de arbitrii, unde patru arădeni s-au regăsit pe lista respinşilor şi, în consecinţă, au fost tăiaţi de pe lista delegărilor. Până la proxima retestare. Este vorba despre Dan Ologeanu, Mircea Axente, Mircea Toderici şi Mircea Bondar, care se vor mulţumi, o perioadă doar cu observările din fotbalul judeţean.

În atare condiţii, singurii observatori de arbitrii care vor reprezenta Aradul în Liga III au rămas Emil Arsa şi Silviu Mocanu. **JA-D.S.**

Au plecat, dar n-au mai ajuns pe terenul de fotbal

TAUŢ. Şoimii Tauţ are două jocuri mai puţin la activ faţă de majoritatea competitoarelor din Liga IV Arad. Dacă partida cu Păulişana, din etapa inaugurală a sezonului, a fost amânată pentru miercuri, 1 septembrie,, la cererea grupării din Podgorie, meciul de sâmbătă, de pe teren propriu, cu Unirea Şeitin, se va reprograma - aproape sigur - oaspeţii anunţând că mijlocul de transport s-a defectat pe drumul spre Tauţ. **JA-D.S.**

FOTBAL - LIGA 4

Rezultatele etapei a 4-a:
Şoimii Pâncota – FC Sânleani 2-0, CS Vladimirescu – Voinţa Macea 5-2, CS Ineu – Semlecana Semlac 1-2, Crişul Chişineu Criş - Aqua Vest 3-1, Victoria Zăbrani – Păulişana Păuliş 3-4, Voinţa Mailat – Progresul Pecica 1-1, Frontiera Curtici – Viitorul Satu Nou 2-1, AS Dorobanţ – Unirea Sântana 1-2. Partida şoimii Tauţ - Unirea Şeitin nu s-a disputat (neprezentare).

Clasament

1. CS VLADIMIRESCU 2003	4	3	1	0	14:5	10
2. CS VOINŢA MAILAT	4	3	1	0	8:2	10
3. CS ŞOIMII PÎNCOTA	4	2	2	0	13:9	8
4. AS PROGRESUL PECICA	4	2	1	1	10:6	7
5-6. CURTICI 2004	4	2	1	1	9:6	7
CS PĂULIŞANA PĂULIŞ	3	2	1	0	9:6	7
7. CS UNIREA SÎNTANA	4	2	1	1	7:10	7
8. CS ŞOIMII TAUŢ	2	2	0	0	10:2	6
9. CS VIITORUL SATU NOU	4	2	0	2	7:7	6
10. CS VICTORIA ZĂBRANI	4	2	0	2	7:8	6
11. AS SEMLECANA SEMLAC	4	1	2	1	7:7	5
12. AS UNIREA ŞEITIN	3	1	1	1	8:5	4
13. FC SÎNLEANI	4	1	0	3	4:6	3
14. CRIŞUL CHIŞINEU CRIŞ	4	1	0	3	5:9	3
15. AS AQUA VEST ARAD	4	1	0	3	5:13	3
16. AS VOINŢA MACEA	4	1	0	3	6:15	3
17. CS INEU	4	0	1	3	4:7	1
18. AS DOROBANŢI	4	0	0	4	2:12	0

Etapa viitoare (4-5 septembrie): Şeitin – Frontiera Curtici, Sântana - Şoimii Tauţ, Voinţa Macea – CS Ineu, Sânleani – Vladimirescu, Pecica - Şoimii Pâncota, Păuliş - Voinţa Mailat, Satu Nou – Chişineu Criş, Semlac – AS Dorobanţi. Jocul Aqua Vest – Victoria Zăbrani se va disputa miercuri, 8 septembrie.

Repetiţie reuşită pentru „naţionalele" de seniori

CSEGLED. Cum „naţionalele" de box pentru seniori, cel mai aşteptat eveniment din calendarul intern, bat la uşă, cluburile intensifică verificările. Nici Box Club UVVG Arad nu face excepţie de la regulă, antrenorii Adolf Ivanovici şi Dionisie Szekely testându-şi elevii în „Cupa Încrederii", turneu internaţional la care au fost prezenţi 100 de sportivi din Ungaria, Serbia, Slovacia şi România.

Cinci pugilişti arădeni au repurtat victorii, după cum urmează: Robert Andor (cat. 52 kg, juniori); Alin Leucian (cat. 52 kg, seniori); Cristian Irimia (cat. 81 kg, seniori) - singurul KO al galei; Cristofor Alexandru (cat. 81 kg, seniori) - abandon repriza I şi Adrian Popuţia (cat. 91 Kg).

Următoarea verificare a potenţialului boxerilor de „naţionale" are loc tot în Ungaria, pe 11 septembrie, într-o altă gală internaţională, la Kecskemet. **JA-D.S.**

Delegaţia Box Club UVVG - minus Ştefan Caşlarov - pentru „naţionalele" de seniori FOTO: M.A.

Gigi Becali este darnic cu Victor Pițurcă

BUCUREȘTI. Finanțatorul FC Steaua, Gigi Becali, a declarat, sâmbătă, 28 august a.c., că este dispus să renunțe la cinci jucători din lotul lărgit al echipei sale, pe care îi oferă chiar „la jumătate de preț" grupării Universitatea Craiova, la care antrenor este fostul manager al Stelei, Victor Pițurcă, având în vedere relațiile de prietenie care există între cei doi. Cel puțin așa susține patronul din Ghencea.

Gigi Becali FOTO EPA

„Sunt cinci jucători pe care îi dau la Universitatea, dacă îi vrea Pițurcă. Îi dau la jumătate de preț. Este vorba despre Stanca, Păcurar, Martinovici, Dorel Stoica și Todorov. Să dea banii în șase luni și la jumătate de preț", a spus Becali. **SURSA: MEDIAFAX**

Andrea Madorlini este parțial mulțumit

CLUJ-NAPOCA. Antrenorul Andrea Mandorlini a declarat, sâmbătă, că CFR Cluj a obținut o victorie importantă, scor 2-1, în fața echipei Pandurii, în etapa a VI-a a Ligii I, și că echipa sa a meritat cele trei puncte. „Sunt trei puncte meritate, am făcut o primă repriză bună în care am și ratat câteva ocazii clare. A fost important să câștigăm, este bine că am bifat cele trei puncte. Pe final, mi-a revenit în minte acel meci cu Astra (n.r. CFR - Astra, scor 2-2, etapa a IV-a a Ligii I)", a spus tehnicianul italian în conferința de presă de după meci. Referitor la penalty-ul dictat în minutul 85 în favoarea formației gorjene, la un fault al lui Tony asupra lui Stomajer, Mandorlini a precizat: „Am vorbit cu Tony, după meci, despre penalty, nu trebuia să le dăm o astfel de ocazie, mai ales că el este un jucător cu mare experiență". Tehnicianul a adăugat că echipa sa va vedea la ce nivel se află în perioada următoare. „Urmează meciul cu Rapid și Liga Campionilor, practic acum încep meciurile tari și vom vedea cu adevărat la ce nivel suntem. Nu există un medicament mai bun decât victoriile", a mai spus Mandorlini. La rândul său, președintele clubului CFR, Iuliu Mureșan, a precizat că echipa a obținut o victorie importantă.

SURSA: MEDIAFAX

Românul Gheorghe Hagi este dorit la Galatasaray

TURCIA. Președintele clubului Galatasaray, Adnan Polat, l-a contactat pe Gheorghe Hagi în vederea preluării postului de antrenor principal, în locul olandezului Frank Rijkaard, în cazul în care echipa din Istanbul va fi învinsă în etapa a treia a campionatului Turciei, informează cotidianul Fotomac. „Biletul lui Hagi este pregătit", notează jurnalul turc, care menționează că Polat a făcut o ședință cu ceilalți oficiali ai clubului Galatasaray, după meciul de joi cu Karpatâi Lvov, scor 1-1, din play-off-ul Ligii Europa. Se pare că Polat l-a sunat la o oră târzie pe fostul jucător/antrenor al echipei Galatasaray, Gheorghe Hagi. Polat i-a spus legendarului fotbalist: «Să fii gata»", scrie Fotomac. Galatasaray a întâlnit, duminică, în deplasare, formația Eskișehirspor, în etapa a treia a campionatului Turciei. În primele două etape, formația din Istanbul a înregistrat două înfrângeri, iar joi Galatasaray a ratat calificarea în grupele Ligii Europa, după dubla manșă cu Karpatâi Lvov (2-2 în tur și 1-1 în retur). Gheorghe Hagi a evoluat la Galatasaray în perioada 1996-2001, iar în sezonul 2004/2005 a antrenat echipa turcă. **SURSA: MEDIAFAX**

Gheorghe Hagi FOTO EPA

Gabriel Tamaș duce o viață normală în Anglia

ANGLIA. Fundașul echipei West Bromwich Albion, Gabriel Tamaș, a declarat că în România nu ar putea avea o viață normală și să iasă la restaurant liniștit, din cauza presei, ceea ce nu i s-ar întâmpla în Anglia, unde mass-media este „minunată", informează Birmingham Post. „Când am venit în Anglia, am descris presa ca fiind «prietenii mei», deoarece fac aici lucruri pe care nu le puteam face în România. Nu poți să ai o viață normală cu presa de acolo. Nu pot să ies la restaurant sau să mă relaxez. Nu aș fi putut merge nicăieri după o înfrângere, cu scorul de 6-0, cu Chelsea (n.r. - înfrângerea înregistrată de West Bromwich în prima etapă a Campionatului Angliei). Cred că aș fi fost hăituit de presă. Nu am făcut niciodată nimic prin care să îmi fac țara de rușine, nimic controversat, și totuși ei vor să scrie aceste lucruri. Presa engleză este minunată, în comparație cu cea de acolo. Îmi place în Anglia", a spus Tamaș. Formația West Bromwich Albion a întâlnit, duminică, în deplasare, echipa Liverpool, în etapa a III-a a campionatului Angliei.

SURSA: MEDIAFAX

Hamilton, învingător în Belgia

Multiplul campion mondial Michael Schumacher (Germania/Mercedes GP) a încheiat cursa pe locul 7.

BELGIA. Pilotul britanic al echipei McLaren-Mercedes, Lewis Hamilton, a câștigat, duminică, Marele Premiu de Formula 1 al Belgiei, a 13-a etapă a Campionatului Mondial, fiind urmat în clasament de Mark Webber (Australia/Red Bull) și de Robert Kubica (Polonia/Renault). Pe locul patru s-a situat Felipe Massa (Brazilia/Ferrari), pe cinci a terminat Adrian Sutil (Germania/Force India), iar pe șase s-a clasat Nico Rosberg (Germania/Mercedes GP). Multiplul campion mondial Michael Schumacher (Germania/Mercedes GP) a încheiat cursa belgiană pe locul 7, el fiind urmat în ordine de Kamui Kobayashi (Japonia/Sauber), Vitali Petrov (Rusia/Renault) și Jaime Alguersuari (Spania/Toro Rosso). Sebastian Vettel (Germania/Red Bull), locul 3 în clasamentul piloților, a terminat pe poziția a 15-a, iar Jenson Button (Marea Britanie/McLaren-Mercedes), locul patru, și Fernando Alonso (Spania/Ferrari), locul cinci, au abandonat. Timpii înregistrați de primii zece piloți sunt următorii: 1. Lewis Hamilton (Marea Britanie/McLaren-Mercedes) 1h29:04.268; 2. Mark Webber (Australia/Red Bull) +1.571; 3. Robert Kubica (Polonia/Renault) +3.493; 4. Felipe Massa (Brazilia/Ferrari) +8.264; 5. Adrian Sutil (Germania/Force India) +9.024; 6. Nico Rosberg (Germania/Mercedes GP) +12.359; 7. Michael Schumacher (Germania/Mercedes GP) +15.548; 8. Kamui Kobayashi (Japonia/Sauber) +16.678; 9. Vitali Petrov (Rusia/Renault) +23.851; 10. Jaime Alguersuari (Spania/Toro Rosso) +29.457.

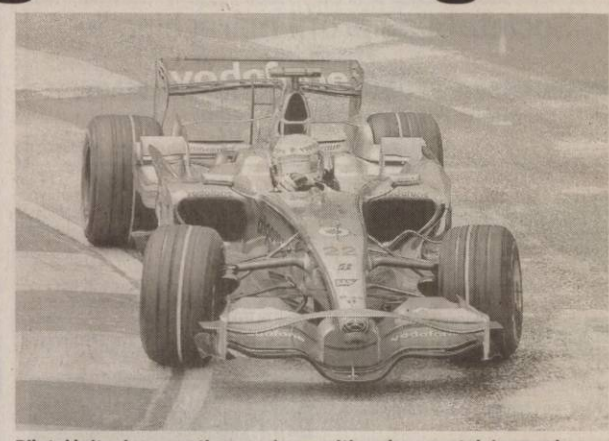

Pilotul britanic se menține pe prima poziție a clasamentului general, după cursa din Belgia FOTO EPA

Clasamentul piloților (primele 10 poziții) este următorul: 1. Lewis Hamilton 182 de puncte; 2. Mark Webber 179; 3. Sebastian Vettel 151; 4. Jenson Button 147; 5. Fernando Alonso 141; 6. Felipe Massa 109; 7. Robert Kubica 104; 8. Nico Rosberg 102; 9. Adrian Sutil 45; 10. Michael Schumacher 44.

Clasamentul constructorilor este următorul: 1. Red Bull 330 de puncte; 2. McLaren-Mercedes 329; 3. Ferrari 250; 4. Mercedes GP 146; 5. Renault 123; 6. Force India 57; 7. Williams F1 40; 8. Sauber 27; 9. Toro Rosso 11; 10-12. Lotus, Virgin, HRT 0.

Următoarea etapă a Campionatului Mondial de Formula 1 va avea loc, între 10 și 12 septembrie, în Italia, la Monza.

SURSA: MEDIAFAX

SUCCES ÎN CROAȚIA

Echipa națională de polo a României a debutat cu o victorie la Campionatul European din Croația, după ce a învins, cu scorul de 12-6 (3-2, 3-2, 4-1, 2-1), reprezentativa similară a Turciei, în grupa A. Pentru România au marcat: C.Radu (4 goluri), Chioveanu, Iosep, Busilă (2 goluri), Diaconu (2 goluri), Negrean și Kadar. Următorul meci al tricolorilor va avea loc luni, în compania Spaniei.

FOTO: EPA

Prețul biletelor pe „Ghencea", în... Europa

Tarifele sunt diferite în funcție de adversar și de suporterii fideli.

BUCUREȘTI. FC Steaua a anunțat, sâmbătă, prețurile biletelor la meciurile pe care echipa pregătită de Ilie Dumitrescu le va susține pe teren propriu în Grupa K a Ligii Europa, în compania formațiilor SSC Napoli, FC Utrecht și Liverpool, informează site-ul oficial al grupării din Bulevardul Ghencea. Prețurile biletelor pentru meciul cu Napoli, care se va juca pe 30 septembrie, de la ora 20.00, sunt următoarele: peluze - 40 lei, Tribuna a II-a - 60 lei, Tribuna I -75 lei, Tribuna 0 - 125 lei, Fotolii - 225 lei. Prețurile tichetelor pentru meciul cu FC Utrecht, programat pe 4 noiembrie, de la ora 22.05, sunt următoarele: peluze - 30 lei, Tribuna a II-a - 50 lei, Tribuna I -60 lei, Tribuna 0 - 100 lei, Fotolii - 200 lei. Pentru meciul cu Liverpool, ce se va juca pe 2 decembrie, 20.00, prețurile biletelor sunt următoarele: peluze - 50 lei, Tribuna a II-a - 70 lei, Tribuna I -85 lei, Tribuna 0 - 160 lei, Fotolii - 250 lei. Potrivit sursei citate, suporterii care doresc să-și achiziționeze pachet cu bilete de acces la toate partidele desfășurate în Liga Europa pe stadionul „Steaua" vor avea o reducere de 10 la sută din prețurile adunate ale biletelor pentru locul ales, iar abonații beneficiază pe lângă reducerea de 10 la sută de o reducere de 25 la sută în cazul în care își achiziționează pachet cu bilete pentru toate cele trei meciuri. Formația Steaua va evolua în Grupa K a Ligii Europa, cu echipele Liverpool (Anglia), Napoli (Italia) și FC Utrecht (Olanda), conform tragerii la sorți de vineri, de la Monte Carlo. Faza grupelor începe la 16 septembrie și se încheie la 16 decembrie.

SURSA: MEDIAFAX

Roy Hodgson apreciază Steaua

LONDRA. Antrenorul FC Liverpool, Roy Hodgson, a declarat că toate echipele din Grupa K a Ligii Europa, printre care și FC Steaua, sunt de bună calitate și vor fi pe placul publicului englez. „E destul de bine, dar nu mai sunt meciuri ușoare în această fază a competiției. Seamănă destul de mult cu Liga Campionilor, când ajungi în grupe dai peste echipe bune. Cele trei echipe cu care jucăm sunt de bună calitate, deplasările vor face și mai atractive aceste dispute. Cu echipe ca Steaua București și Napoli ai adversari care să fie pe placul publicului din Liverpool", a spus Hodgson.

SURSA: MEDIAFAX

Tecău, victorios la dublu

Alături de suedezul Lindstedt, Horia a câștigat al IV-lea titlul în acest sezon.

NEW HAVEN. Perechea Horia Tecău/Robert Lindstedt (România/Suedia) a câștigat, duminică, 29 august a.c., finala probei de dublu din cadrul turneului de tenis de la New Haven (SUA), întrecere dotată cu premii în valoare totală de 663.750 de dolari, informează site-ul oficial al competiției.

Tecău și Lindstedt au învins în finală, cu scorul de 6-4, 7-5, perechea Rohan Bopanna/Aisam-Ul-Haq Qureshi (India/Pakistan). Românul și suedezul au câștigat al patrulea titlu în acest sezon, după cele de la Casablanca, Hertogenbosch și Bastad. Dacă Robert Lindstedt a câștigat al zecelea turneu ATP din carieră, românul Horia Tecău a ajuns la trofeul cu numărul cinci, din palmares. „A fost mai greu la început (n.r. - cei doi fac pereche din martie), însă am învățat să avem încredere unul în celălalt. Ne antrenăm bine împreună și contează pentru noi să jucăm meciuri bune", a declarat Horia Tecău. Pentru câștigarea finalei, Horia Tecău și Robert Lindstedt vor primi 250 de puncte ATP în clasamentul de dublu și un cec în valoare totală de 36.500 de dolari.

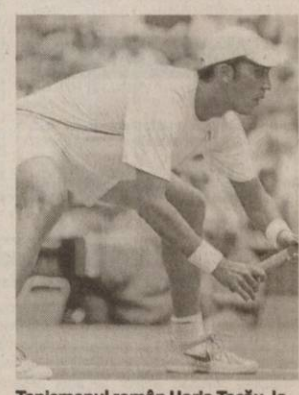

Tenismenul român Horia Tecău, la un nou succes FOTO EPA

SURSA: MEDIAFAX

Caut fete cu vârsta între 18 - 28 ani pentru salon masaj erotic (exclus sex) în Offenbach, Germania. Se oferă iniţiere în domeniu şi certificat de maseur. Câştig între 1500 - 3000 euro/lună. Oferim maximă siguranţă şi seriozitate! Tel: 00496982367731 - trimiteţi un mesaj cu nr dvs de telefon şi vă vom suna noi. e-mail: maria.eisenhut@gmx.de (H-306546)

Societate cu profil marochinarie
angajeaza
RESPONSABIL PRODUCTIE şi GESTIONAR MAGAZIE
pt. informatii, CV tel: 0257/274040 şi e-mail:
office@bbaccessories.ro. (H-336462)

GARSONIERE

• **Vând garsonieră** confort 1, parter, (Cenad), Micălaca, 18.500 Eur, 0722.606.527 350559

• **Vând garsonieră,** ultracentral. Telefon 0742.971.603. 327795

AP.1 CAMERA

• **Vând apartament** 1 cameră, cemtral. Telefon 0757.114.628. 327612

• **Vând apartament** 1 cameră, central. Telefon 0757.114.628. 327609

• **Vând apartament** 1 cameră, zona Miorița, preț la vedere. Telefon 0744927947. 331196

AP.2 CAMERE-ARAD

• **Apartament 2** camere, Romanilor, decomandat, amenajat, mobilat, 34.500 Eur, 0723.199.579. 350574

• **Cumpăr cu** plata pe loc!! Apartament 2 camere, 0744.849.390. 350575

• **Vând apartament** 2 camere, central, la cheie, zonă liniștită, vedere spre case (vile), loc parcare, curte, acceptăm credit. Telefon 0729703609. 330938

• **Vând apartament** 2 camere semidecomandat, zona Intim. Telefon 0257/327073, 0756.127.711. 337256

• **Vând apartament** 2 camere, Micălaca și garsonieră, ieftin, 0744.542.931, urgent. 350546

• **Vând apartament** 2 camere, etaj 1, zona 300, decomandat, 71 mp, 0722.606.527. 350556

• **Vând urgent** apartament 2 camere, mobilat, Confecții, etaj 4- 4. Preț avantajos. Tel. 0745.476.668 între orele 10- 17. 324678

AP.3 CAMERE-ARAD

• **Vând apartament** 3 camere, ultracentral, etaj II/IV, toate utilitățile. Informații 0720.400.413. 330767

• **Apartament 3** camere, Podgoria, decomandat, amenajat, 39.000 Eur. Telefon 0357/410106. 350571

• ●**Apartament 3** camere, Micălaca 100, etaj 2, amenajat, garaj, 39.500 Eur, 0744.849.390. 350572

• **P.F. Vând** apartament 3 camere Podgoria, zonă liniștită, 2/4, amenajat, 48.000Euro, negociabil. Telefon 0744.858.793. 327627

• **Vând apartament** demisol 3 camere, str. Praporgescu, transformat în birouri, totul nou. Telefon 0723580007. 336993

• **Vând apartament** nou, 3 camere, 88 mp util, zona Casarom, lipit de Bermogroup (Subcetate), complet mobilat deosebit, parter cu scări de acces la curtea interioară, 69.000Euro.Informații telefon 0744.618.106. 343432

• **Vând apartament** 3 camere, Aristide Dragomir, etaj 3/4, toate utilitățile. Telefon 0744.552.081, orele 08.00- 17.00. 278717

• **Vând apartament** 3 camere, Samantha, mobilat complet+ garaj zidit. Telefon 0744.523.701, 0753.053.004. 317335

• **Vând apartament** 3 camere, B- dul Revoluției. Telefon 0757.114.628. 327606

• **Vând apartament** 3 camere, etaj intermediar, zona Lebăda, fără intermediari, 0722294842. 330629

• **Vând apartament** 3 camere zonă centrală. Telefon 0758979028. 330864

AP.5 CAMERE-ARAD

• **Apartament 5** camere, parter, lângă Hotel Continental, 205 mp, 69.000 Eur, 0744.849.390. 350573

APARTAMENT LA CASĂ

• **Vând apartament** ultracentral în casă (1 cameră, bucătărie, baie, cămară, boxă), parter S= 48 mp, pretabil birou, cabinet, fără îmbunătățiri. Inf. 0745315895. 328146

• **Vând apartament** ultracentral în casă (2 camere, bucătărie, baie, boxă) S= 52 mp, totul nou, izolat exterior, instalație gaz. Informații 0745315895. 328430

CASE-ARAD

• **Vând (schimb)** casă, zona UTA, 2 camere, 2 antecamere, baie, bucătărie, anexe și curte, 40.000 Eur negociabil. Telefon 0752425210, 0357/881276. 337109

• **Vând casă** în Vlaicu, toate utilitățile.Preț 55.000 Euro.Telefon 0722.542.176, 0744.227.354. 343350

• **Vând casă** veche, Arad, str. Dorel Sibii 16 (fostă Grănicerilor), ST=576 mp, SC=148 mp, singur în curte, grădină, intrare auto, zona Intim- Andrei Șaguna. Preț negociabil 80.000 Eur. ☎ 0745.582.015. 313916

CASE-JUDETUL ARAD

• **Casă în** Șiria str. A. Vlaicu, 21.000 Eur negociabil, 0756127956. 325346

• **Vând (schimb** cu apartament Arad) casă com. Macea, 4 camere, baie, anexe. Telefon 0722.227.413. 328022

• **Vând casă** Curtici, str. Vlad Țepeș nr. 43. Telefon 0745505122. 278270

• **Vând casă** oraș Sântana, 1400 mp. Informații la ☎ 0741.013.904. 347509

• **Vând casă** în Ghioroc. Informații la telefon 0721.476.158. 298203

• **Vând casă** în Vladimirescu, str. M.Eminescu nr. 40, parter+ mansardă. Telefon 0745.379.700. 336950

• **Vând casă,** Neudorf, 5 camere, anexe, 18.000 Eur. Telefon 0754.012.357. 348560

CASE DE VACANTA-JUD ARAD

• **Vând casă** de vacanță, pe deal în Cuvin, toate utilitățile. Informații telefon 0744.557.718. 277318

CASE DE VACANTA-ALTE JUDETE

• **ARIEŞENI, teren** construcţii cabane vacanţă, curent- electric, eventual cu cabană, 0722- 257409. 309067

SPATII COM-ARAD

• **Vând spațiu** comercial Bulevardul Revoluției nr. 60. Telefon 0747222096. 331373

• **Vand(inchiriez) 2** Spatii Comerciale,Revolutiei,tel0744568885 336337

• **Vânzare- închiriere spațiu** comercial CONFECȚII, 66- mp, vitrină- mare, PersoanăFizică, 0722- 257409. 309065

SPATII COM-JUDETUL ARAD

• **Vând spațiu** comercial sau închiriez bar+ alimentara, în Vladimirescu. Telefon 0745.379.700. 336947

TERENURI LOCAL

• **Vând loc** de casă Grădiște, 466 mp, 29.000 euro, 0745.615.820. 344317

• **Vând parcelă** 3000 mp, lângă centură, cu PUZ aprobat pentru construcții comerciale și servicii, 0732733623. 273032

• **Vând parcelă** 8000- 15000 mp, la centură, cu PUZ aprobat pentru construcții comerciale, servicii, industriale, 0732733623. 272982

• **Vând teren** în Subcetate, 450 mp, toate utilitățile, preț 41.000 Eur. Telefon 0748.123.455. 327664

• **Vând teren** 900 mp Tabacovici. Telefon 0756495707. 339466

• **Vând 3,8** (sau 5) ha teren pentru construcții hale, depozite, puz aprobat, 75 m front la centură, 0732733623. 273133

TERENURI JUDET

• **Loc de** casă+ grădină în Șiria, str. Nicoale Bălcescu 12.000 Euro negociabil, 0756127956. 325340

• **Vând loc** de casă comuna Macea, 800 mp, zonă centrală. Telefon 0744550964. 343440

• **Vând teren** arabil Zădăreni. Telefon 0257/413185. 338143

• **Vând teren** de casă, Călugăreni, 615 mp toate utilitățile, 0722.226.403. 347382

• **Vând teren,** Vladimirescu, 22500 mp, lângă Parcul botanic, FS- 45 m, 0722.226.403. 347360

IMOBILE CHIRII

• **Închiriez apartament** 3 camere, etaj 3, Micălaca 303+ garaj! Tel. 0730188288. 318417

• **Închiriez apartament** penthouse total amenajat și utilat are 3 camere, 2 băi, suprafața 230 mp. Preț: 700 Eur. Telefon 0748.123.455. 327782

• **Închiriez apartament** 2 camere zona 300, Euromedic, nemobilat. Telefon 0741.013.515. 331021

• **Închiriez apartament** 3 camere nemobilat, zona Vlaicu, 130 Eur. Tel. 0751.611.538. 333252

• **Închiriez apartament** 3 camere, decomandat, etaj 1, cu toate utilitățile, central. Telefon 0748.214.780. 337524

• **Închiriez apartament** 2 camere central, zona Spital Matern, mobilat, utilat, 2 studenți. Telefon 0722714908. 343610

• **Închiriez apartament** 2 camere, lux, pe mal zona 300, clima 250 Euro, telefon 0745.615.820. 344305

• **Închiriez garsonieră** zona Romanilor preferabil elevi. Telefon 0770311417. 313955

• **Închiriez garsonieră** în Alfa, mobilată, internet cheltuieli mici. Telefon ☎0722592530. 334031

• **Închiriez garsonieră** confort 1, în zona Grădiște. Telefon 0730.605.239. 344624

• **Dau în** chirie apartament 2- 3 camere mobilat și utilat, Vlaicu sau central, 0735.627.854. 350553

• **Dau în** chirie apartament 2 camere mobilate, P- ța Mică, 150 Eur, 0726.289.694. 350554

• **Dau în** chirie apartament 2 camere mobilat și utilat, Micălaca, 0726.289.694. 350555

• **Dau în** chirie apartament 2- 3 camere nemobilate, Micălaca zona 300, 100- 150 Eur, 0722.606.527. 350557

• **Iau două** fete în gazdă, condiții avantajoase, zona 300/Billa. ☎0357/412.265. 277762

MVT LOGISTIC Timişoara

Angajează ŞOFERI pentru trafic internaţional

Condiţii:
- Experienţă în domeniu, pozitiv acumulată, constituie avantaj.

Informaţii la telefon:
0731 660 381; 0733 551 440
(H-347602)

• **Ofer spre** închiriat apartament 3 camere, posibil dormitoare, 2 băi, complet decomandate, utilat, mobilat, contorizat, lângă Facultate Aurel Vlaicu, 200 Eur+ garanție. Telefon 0729939054. 343484

• **Ofer spre** închiriere apartament o cameră, dotat complet,zona Uta.Telefon 0747.037.723. 327628

• **Ofer spre** închiriere apartament ultracentral mobilat, suprafața 150 mp, pretabil și pentru birouri. Telefon 0722.777.407. 332758

SPATII COM-ARAD

• **Închiriez hale** 420- 1000mp în Parcul Industrial Uta. Informații telefon 0721.288.570. 332726

• **Închiriez spațiu** comercial ultracentral 5 Eur/mp. Telefon 0722344810. 334592

• **Închiriez spațiu** comercial ultracentral, 60 mp. Telefon 0722.777.407. 332757

• **Închiriez spațiu** comercial neamenajat, 80 mp, str. Episcopiei. Tel. 0742.325.067. 347492

• **Închiriez/vând spații** comerciale 168 mp și 300 mp. Telefon 0722.227.450. 331124

• **Inchiriez(vand) 2** Spatii Comerciale,Revolutiei,tel0744568885 336338

• **Salon închiriază** spațiu pentru masaj și manichiură, str. M. Eminescu. Telefon 0722.349.013. 347614

TEREN-ARAD

• **Cumpăr 300- 400** mp teren sau casă mică, central sau ultracentral sau schimb cu apartament ultracentral. Telefon 0722.684.643. 323825

OFERTE LOCURI DE MUNCA

• **Angajăm șoferi** cu experiență camioane 7,5Tone- 20Tone, trafic Intern- Internațional, 0257/279216. 343608

• **Angajăm șoferi** profesioniști pentru transport intern și extern de marfă. Informații telefon 0257/228550. 347578

• **Angajăm confecționere** cusut tapițerie, salar bun, abonament, bonuri. Telefon 0723227510. 333843

• **Angajăm vânzătoare** peste 35 ani pentru alimentara nonstop. Nu contează calificarea. Telefon 0357/436940. 343605

• **Angajez vânzătoare** magazin alimentar și muncitori pentru industria alimentară. Telefon 0733037791. 338951

• **Autoservice angajează** mecanici auto, electricieni auto, ucenici pentru Arad și Ghioroc. 0723.575.905. 343602

• **Contracte munca** Italia, hotel- restaurant, menaj, 900 Euro www.epp- jobs.com 0268.474.435, 0368.425.804, 0725.263.831, 0755.358.900. 187610

• **Firmă producție** angajăm muncitoare necalificate. Informații 0786.943.341. 347755

• **S.C. angajează** șofer distribuție, maxim 35 ani. Telefon 0741.647.274. 347996

• **S.C. angajează** paznici pensionari și tâmplari cu experiență pentru punctul de lucru din comuna Vladimirescu. Telefon 0724.276.130, între orele 8- 14. 347986

PRESTARI SERVICII

• **A Acord** Garanție 1 an reparații mașini spălat, 0744.241.398, 0357/401569,0257/259146. 347566

• **A Acum** repar mașini spălat, frigidere la domiciliu, 0743.289.788. 347585

• **Caut colaborator** agenție imobiliară. Telefon 0722.777.407. 332754

• **Execut zidării,** tencuieli, rigipsări, gresie, faianță, parchet, zugrăveli (fără alcool) 0743.091.968. 347507

CONSTRUCŢII

• **A- Acasă aduc** balast, nisip, pământ 2- 20 mc, factură, 0745.036.969, 0722.389.480. 309040

• **Vând țiglă** din demolări. Telefon 0741595334. 330861

• **Vând geamuri** și uși termopan noi și second, import Germania. Telefon 0740.231.828, 0257/465367. 336616

• **Vând lemne** foc, tăiate, crăpate, esență tare. Telefon 0721.592.572. 317296

AUTO STRAINE

• **Vând BMW** 520i, an 200, stare foarte bună, înmatriculat, 0744.635.418. 324355

• **Vând imediat** Touareg 2003 full options 10.900 Eur. Telefon 0730188288. 318555

ELECTRONIC PLUS

• **VÂND lăzi, congelatoare, combine, mașini spălat 350- 550 lei, vitrine frigorifice, anvelope. www.madona.ro Rate angajaților, pensionarilor vârstă- boală, ☎0769.005.400.** 8894

PIERDERI

• **S.C. Lemac** Lux S.R.L. pierdut comunicare casa marcat Euro 500T Handy seria XG 1009756 nr. ordine 011062. O declar nulă. 347596

ANIMALE-PASARI DOMESTICE

• **Vând două** capre tinere, frumoase, una cu lapte, 3 rațe. Telefon 0752.855.503. 350558

• **Vând porci** 70- 75 kg bucata, rasă carne, 0744.855.910. 350552

MASINI,UTILAJE,INSTALATII

• **Vând culegător** de porumb știulete Zmaj 221, pe 2 rânduri cu tractor. Telefon 0742.354.849. 347371

• **Vând urgent** Automacara Hydrom- 16 tone, stare perfectă, ISCIR. Telefon 0744.523.701, 0753.053.004. 317862

IMPRUMUTURI FINANCIARE

• **Oferim împrumuturi** în Euro 3- 4%, pentru 12 luni, 0734.685.835, 0740.326.019, 0762.051.147. 334481

• **Oferim împrumuturi** 1.000- 100.000 Euro, 1- 12 luni. Întreaga plată la final. 0726.842.692, 0743.787.609, 0763.845.555. Posibilități prelungire contract împrumut, 0% dobândă. 334042

• **Ofertă! Valută** rapid cu 2- 3%. Plata la final! Telefon 0721.492.429. 325332

CITAȚII

• **Se citează** Șandor Ramona Izabela fostă Nistor, la Judecătoria Arad, camera 215, dosar nr. 11030/55/2010, în proces cu Nistor Mihai Avram, la termenul din 01.09.2010. 347776

• **Se citează** doamna Pătean Andrea Timea, la Judecătoria Arad, camera 215, dosar nr. 5829/55/2010, pentru divorț cu Pătean Emil, la termenul din data de 01.09.2010. 347780

DIVERSE

• **Cumpăr cupru** 19 lei, alamă 11 lei, aluminiu, baterii, radiatoare vechi, inox, motoraşe, fier vechi. Informații 0748.607.706, 0751.732.706. 347798

• **Cumpăr deşeuri** de cupru, alamă, radiatoare, baterii auto, motoraşe, şpan (alamă sau cupru) la preţuri foarte bune! Telefon 0754.490.435. 347823

• **Cumpăr pene** vechi, noi, cupru, alamă, fier, baterii. Preţ convenabil.Telefon 0742.299.805. 311691

• **Cumpăr pene** vechi, noi, cupru, alamă, fier, baterii. Preţ bun, 0741.689.068. 311707

• **Cumpăr pene** vechi, noi. Preţ convenabil. Telefon 0753.463.806. 332778

• **Cumpăr pene** vechi, noi, feroase, neferoase, caroserii. Tel. 0745.983.893. 333096

• **Cumpăr pene,** baterii- 1,7, radiatoare- 8,5, cupru- 19, alamă- 10, inox- 5, fier- 0,7, aluminiu- 3,5, motoraşe 10 lei/ buc.,0754.368.926. 350563

• **Cumpăr pene,** baterii- 1,7, radiatoare- 8,5, cupru- 19, alamă- 10, inox- 5, fier- 0,7, aluminiu- 3,5, motoraşe- 10 lei/ buc.,0748.912.117. 350564

• **Vând baloți** de lucernă și fân. Telefon 0757549463, 0769566352. 331459

• **Vând două** văuchere dosar complet. Preț 1100Ron, 0741.051.770. 343455

• **Vând sobe** teracotă- montate- (21 modele) și accesorii, str. V.Conta 1.Telefon 0744.523.701, 0751.083.195. 317708

• **Vând voucher** pentru programul Rabla. Telefon 0726.250.514. 344090

• **Vând voucher.** Telefon 0746.042.082. 336458

SC MASTER LUX SRL

ANGAJEAZĂ:

AGENT VÂNZĂRI
- pentru vânzare tractoare şi utilaje agricole.

Cerinţe: - permis de conducere categoria B
- experienţă în vânzări

Beneficii: salariu motivant.

CV-urile se vor trimite la adresa de e-mail: marius.axente@yahoo.com (H-338356)

INFORM MEDIA

INFORM MEDIA, editorul cotidianelor Jurnal Arădean şi Arad Expres, parte a grupului multinaţional Inform Media, care îşi desfăşoară activitatea în domeniul presei locale tipărite

CAUTĂ

Distribuitori de presă (în cutii poştale) pentru localităţile: Şofronea, Curtici, Sântana, Zimandul-Nou, Lipova, Păuliş, Fântânele şi Aluniş.

Cerinţe:
Seriozitate;
Dinamism;
Conştiinciozitate.

Se oferă:
Salar atractiv;
Timp de lucru 2 ore.

Informaţii suplimentare la telefon: 0257/228.586 sau 0728.284.737, de luni până vineri între orele 9-17.

EXPERŢI IN IMOBILIARE
romimo.ro

Celebra **Valentina Codreanca**
Este prezentă în Arad la cererea cetăţenilor.

Singura tămăduitoare cu puteri benefice acceptată de biserică fiind catalogată drept cea mai puternică tămăduitoare.
Valentina Codreanca *lucrează prin magia albă, putere dumnezeiască descântă ptr dragoste, liniște sufletească, succes în afaceri și în examene, vindecarea stresului, bolilor de piele, dezleagă farmece, blesteme, cununii legate, redă fertilitatea și virilitatea cât și încrederea în sine.*
Vă prezice destinul prin cărți de tarot. Valentina Codreanca vă oferă rezolvări garantate pentru care își asumă responsabilitatea.
Pentru programări sunaţi la nr. de tel: 0747 422 031; 0721 564 457; 0764 950 064 (H-296713)

DECESE

Cu adâncă durere anunţăm încetarea din viaţă a celei care a fost soţie, soră şi verişoară

DRAFTA MARIA,
la vârsta de 80 ani.

Dumnezeu s-o odihnească în pace! Înmormântarea va avea loc astăzi, 30 august 2010, orele 13.00, la cimitirul Eternitatea (UTA).

În veci nemângâiaţi fraţii
Iulian şi Costică

O inimă a încetat să bată, un suflet bun s-a ridicat la cer lăsând în urmă o nemărginită durere şi un dor imens. Recunoştinţă veşnică celui care a fost soţ, tată şi bunic

ING. BLEDEA VIOREL.

Înmormântarea va avea loc astăzi, 30 august 2010, orele 15.00, de la capela cimitirului Eternitatea.

Familia îndoliată: soţia Norica, fiica Daciana şi fiica Simona cu familia

---

Cu adâncă durere în suflet anunţăm încetarea din viaţă după o scurtă suferinţă a celei care a fost mamă şi bunică

JUŞCA AURELIA,
în vârstă de 74 ani.

Înmormântarea va avea loc astăzi, 30.08.2010, ora 12, de la capela cimitirului Eternitatea. Odihnească-se în pace!

Fiica, nepoata

Cu profundă tristeţe şi durere în suflet anunţăm încetarea din viaţă după o lungă suferinţă la vârsta de 81 de ani a celei ce a fost

HANDRA ELENA.

Înmormântarea va avea loc astăzi, 30.08.2010 la capela cimitirului Eternitatea.

Familia

Cu adâncă durere în suflet anunţăm încetarea din viaţă la vârsta de 68 ani a celei care a fost

MANŢA IOANA,

soţie, mamă, fiică, soră, bunică. Înmormântarea va avea loc marţi, 31 august 2010, ora 14, de la capela cimitirului din Aradul Nou.

Familia îndurerată

Anunţurile de deces se publică GRATUIT!

CONDOLEANŢE

O inimă a încetat să mai bată, un suflet curat s-a ridicat la cer plecând departe de noi pentru a fi mai aproape de Dumnezeu. Cu inimile zdrobite de durere şi cu imaginea ta în gând adunăm toate amintirile frumoase într-un trist omagiu şi îl rugăm pe cel de Sus să dăruiască linişte sufletului tău generos şi să-ţi călăuzească paşii printre stele. Un râu de lacrimi şi o lumânare aprinsă pentru cel care a fost

GRUION BRUNO - LAURENŢIU,
în vârstă de doar 30 ani.

Părinţii, sora şi cumnatul

Copleşiţi de durere ne luăm rămas-bun de la cumnatul şi unchiul nostru

ING. BLEDEA VIOREL.

Bunul Dumnezeu să-l odihnească în pace!

Mircea, Aurica şi Fabian Sporea

Colectivul Primăriei Olari este alături de primarul ŞTEFAN MUSCA, în aceste clipe de grea încercare şi durere pricinuite de trecerea la cele veşnice a tatălui său,

ŞTEFAN MUSCA.

Sincere condoleanţe!

Suntem alături de familia Gruion în aceste clipe grele pricinuite de decesul fiului lor,

GRUION BRUNO LAURENŢIU

şi transmitem sincere condoleanţe.

Floarea Dan şi familia

Cu durere în suflet ne luăm rămas-bun de la

ING. BLEDEA VIOREL.

Dumnezeu să-l odihnească!

Cumnata Stanca Sullei, nepoata Alina, nepotul Celin cu soţia Adriana şi nepoţii Celina şi Adrian

---

Suntem alături de sora, cumnatul şi întreaga familie în aceste momente grele pricinuite de trecerea în nefiinţă a fiului

GRUION BRUNO.

Dumnezeu să-l odihnească!

Fam. Savin şi Sipos

Un gând de mângâiere şi sincere condoleanţe familiei domnului primar MUSCA ŞTEFAN la pierderea tatălui drag

ŞTEFAN MUSCA.

Dumnezeu să-l odihnească.

Familia Gabăr din Sântana

Suntem alături de vecina noastră Juşcă Alexandra în momentele dureroase la trecerea în nefiinţă a mamei şi bunicii

JUŞCĂ AURELIA.

Vecinii de bloc, str. Toth Şandor nr. 11

Cu adâncă durere în suflet, trişti şi înlăcrimaţi ne despărţim de bunul nostru tată, bunic, socru şi cuscru

ING. BLEDEA VIOREL.

Dumnezeu să-l odihnească!

Familiile Bledea şi Bunaciu

Publicitate 0257/210.775

SERVICII FUNERARE

IN MEMORIAM

NON STOP!

KUKI - servicii funerare complete

Oferă toată gama de sicrie, accesorii şi servicii funerare la preţuri avantajoase.

- cameră toaletat
- cameră frigorifică
- capac frigorific

Transport Intern şi Internaţional

Contact: Arad, str. Mihai Eminescu, nr. 4 (în curte)
Tel: 0257/211.929, mob: 0723343964
www.inmemoriamkuki.com

(H-698814)

Înmărmurită de durere mă despart de bunul şi iubitul meu soţ

ING. BLEDEA VIOREL.

Cât ai trăit te-am iubit, cât voi trăi nu te voi uita. Dumnezeu să-ţi dea odihnă veşnică.

A ta soţie, Norica Bledea

COMEMORĂRI

Timpul a fost prea grăbit pentru

NELU.

La 15 ani de la despărţirea de

NELU ARISTIDE DRAGOMIR
- deputat în Parlamentul României -

ne plecăm frunţile şi aprindem o lumânare pentru cel care ne-a făcut onoarea de a ne fi contemporan, prieten şi deschizător de drumuri.

Colegii care nu îl vor uita niciodată!

Purtăm în suflet aceeaşi durere şi tristeţe la împlinirea a 9 ani de zile de la plecarea în veşnicie a dragului nostru frate, unchi

IONEL MÎNZAT.

Dumnezeu să-i dea odihna binemeritată în Împărăţia Sa.

Sora Doina, îndurerată

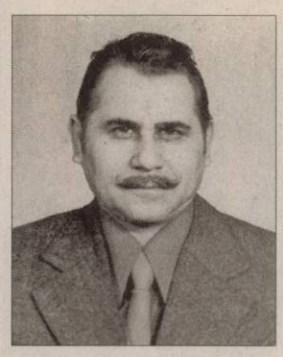

30 August este ziua ta de naştere iubitul meu soţ

DUPŢA NICOLAE.

Ziua pe care tu acuma o sărbătoreşti cu îngerii. Eu mă duc la mormântul tău cu flori şi lumânări, cu rugăciuni la bunul Dumnezeu să-ţi dăruiască odihnă şi lumină veşnică.

Îndurerata ta soţie, Maria

Program publicitate:
pe B-dul Revoluţiei, nr. 81
luni-vineri: 8.00-18.00,
duminică: 9.00-13.00,
pe Poetului 1C (hala 36)
luni-vineri: 9.00-16.00.

Preluarea anunţurilor pentru următoarea zi se face până la ora 16.00 la ambele sedii, cu excepţia anunţurilor de deces, care se primesc până la ora 18.00, la sediul din Bd. Revoluţiei 81.

Două exoplanete, descoperite

WASHINGTON. Astrofizicienii au detectat cu ajutorul telescopului spațial american Kepler două noi exoplanete, comparabile cu Saturn, și probabil o a treia planetă, de mărimea Terrei, care orbitează în jurul unei stele îndepărtate, asemănătoare Soarelui din sistemul nostru solar.Cercetătorii, a căror descoperire a fost publicată în revista Science Express - ediția online a revistei americane Science -, precizează că aceste două planete gigantice, botezate Kepler-9b și Kepler-9c, efectuează o rotație completă în jurul stelei lor în 19,2 zile, respectiv 38,9 zile.Viteza lor de rotație în jurul astrului nu este însă constantă, ci variază într-un interval de 4-39 minute pentru fiecare rotație.

SURSA: MEDIAFAX

Annette Bening și Hilary Swank FOTO: EPA

Duel pentru premiul Oscar

HOLLYWOOD. „Duelul" dintre actrițele americane Annette Bening și Hilary Swank s-ar putea repeta pentru a treia oară la gala premiilor Oscar din 2011, ambele având șanse mari de a fi din nou nominalizate la categoria „cea mai bună actriță în rol principal". Annette Bening pare a avea în sfârșit un mic avantaj asupra actriței Hilary Swank în acest an, deoarece va fi nominalizată probabil de două ori la premiul Oscar. Studiourile Focus Features au confirmat pentru Access Hollywood că Annette Bening va fi propusă pentru a fi nominalizată la Oscar .Hilary Swank a jucat în 2010 în drama „Conviction", produsă de Fox Searchlight, ce va fi lansată pe marile ecrane pe 15 octombrie. **SURSA:MEDIAFAX**

Favorite la Premiile Emmy 2010

HOLLYWOOD. Miniseria „The Pacific" și serialele „Glee", „Mad Men", „Lost" și „30 Rock" sunt marii favoriți ce se vor înfrunta în noaptea de duminică spre luni la gala anuală a premiilor Emmy. Miniseria „The Pacific", difuzată de postul american HBO, a primit 24 de nominalizări la premiile Emmy, făcând ca acest post de televiziune cu plată să devină încă o dată cel mai nominalizat post TV din peisajul audiovizual american, cu 101 nominalizări în 2010. Miniseria produsă de Steven Spielberg și Tom Hanks, prezintă gândurile și acțiunile unor tineri militari care s-au înrolat în armata americană, plini de speranță, dorind să își apere țara de agresiunea japoneză, după atacul de la Pearl Harbour din decembrie 1941.

SURSA: MEDIAFAX

www.aradon.ro
Mai multe poze cu Alexandra

ALEXANDRA

Nu se teme de cascade.

„Cerbul de Aur", la majorat

BRAȘOV. Festivalul Internațional „Cerbul de Aur" 2010 se va desfășura, în perioada 1 - 6 septembrie, în Piața Sfatului din Brașov, au declarat reprezentanții Televiziunii Române. TVR nu vrea să strice tradiția și va organiza și anul acesta Festivalul Internațional „Cerbul de Aur". Ediția din 2010 va sărbători „majoratul" festivalului, structura evenimentului fiind cea binecunoscută: trei zile de concurs, finala, gala și seara de folclor (în 6 septembrie).Totodată, reprezentanții TVR spun că vor să surprindă publicul cu „un program inedit".

SURSA: MEDIAFAX

Scorpionul prăjit, apreciat de chinezi FOTO: EPA

Obiceiuri chinezești

SHENYANG. „Ați mâncat ?" este o formula de salut, cel mai des folosită în China, ca și „Bună ziua". Aceasta arată importanța pe care o ocupă masa în viata chinezilor. Preparatele pe care le apreciază sunt atât în stare crudă cât și coaptă. Rolul cheie în prepararea alimentelor îl joacă focul. Folosirea corespunzătoare a focului este o tehnică de mare importanță pentru realizarea unor mâncăruri gustoase. S-a dovedit și la China Gourmet Food Festival din Shenyang, care avut loc pe 27 august. Scorpionul prăjit a fost una dintre cele mai apreciate gustări.

Ignoră Hollywood-ul

HOLLYWOOD. Hollywood-ul îl așteaptă pe legendarul regizor francez Jean-Luc Godard să primească premiul Oscar pentru întreaga carieră, dar artistul nu răspunde la niciun mesaj trimis de către Academia Americană de Film. Academia a anunțat, că Godard va primi premiul Oscar pentru întreaga activitate, premiu ce recompensează „extraordinara sa distincție" și „excepționala contribuție" la arta cinematografică.După două zile de eforturi, Academia încă nu a reușit să îl informeze pe Godard de acest lucru. **SURSA: MEDIAFAX**

BAIE

Temperaturile ridicate din Bioparcul Valencia au forțat animalele să caute oglinzile de apă pentru a se răcori.

FOTO: EPA

George Michael, la dezintoxicare

George Michael a fost de două ori arestat și pentru posesie de canabis.

LOS ANGELES. George Michael s-a internat într-o clinică de tratare a dependenței de droguri, după ce cântărețul britanic și-a avariat automobilul, în luna iunie, izbindu-se de fațada unui magazin fotografic din Londra.

George Michael a fost anchetat la începutul lunii iulie, după ce a pierdut controlul automobilului Range Rover pe care îl conducea și a avariat fațada magazinului foto Snappy Snapp din Hampstead, un cartier din nordul capitalei britanice, în apropiere de reședința sa. Cântărețul britanic a fost plasat ulterior în regim de eliberare condiționată.

George Michael a dezvăluit recent că s-a internat într-o clinică pentru tratarea dependenței de droguri, unde va urma un program de detoxifiere de 14 zile. Anunțul a fost făcut într-un mesaj postat de starul britanic pe site-ul său personal, prin care a ținut să le mulțumească fanilor pentru sprijinul și urările lor de bine. Tribunalul britanic a decis drept pedeapsă provizorie suspendarea pe șase luni a permisului de conducere al artistului, în așteptarea unei decizii definitive, ce va fi pronunțată pe 14 septembrie. Magistratul a declarat că toate „opțiunile rămân deschise, inclusiv închisoarea".

Aceasta este pentru a șaptea oară când George Michael, care a recunoscut în mod public că este un consumator constant de canabis, este cercetat de poliția britanică pentru provocarea unui accident rutier.

SURSA:MEDIAFAX

George Michael FOTO: EPA

Miley și Liam s-au despărțit

HOLLYWOOD. „Este convinsă că își va petrece tot restul vieții cu el. A vorbit despre nuntă când va împlini 18 ani.

Chiar a întrebat-o pe mama ei dacă poate să îi poarte rochia de mireasă", declara în urmă cu ceva timp un prieten al lui Miley Cyrus despre noua ei relație cu Liam Hemsworth.

Dar iată că, după mai bine de un an de iubire, cântăreața și actorul și-au spus adio. Vestea a fost confirmată chiar de reprezentantul vedetei din serialul „Hannah Montana". Miley anticipa în urmă cu ceva vreme posibila despărțire pe care acum o neagă. „Chiar nu vreau să sufăr din dragoste. Liam s-ar putea întoarce în Australia în orice moment", se plângea tânăra.

Miley Cyrus și Liam Hemsworth FOTO: FAN

Un nou film cu Michael Jackson

LOS ANGELES. Un fost asociat al cântărețului Michael Jackson a anunțat că a contactat câteva studiouri cinematografice importante pentru a le vinde imagini de la repetițiile starului pentru turneul Triumph Tour din 1981, care nu au fost prezentate niciodată în public, informează tmz.com.

Fostul asociat al cântărețului este Ron Newt, care susține că a fost atât de apropiat de Michael Jackson, încât acesta i-ar fi făcut cadou acele imagini inedite, filmate în culisele turneului Triumph Tour, susținut de cântăreț în anul 1981.

După succesul înregistrat de documentarul „This Is It", care a avut încasări mondiale de 261,18 milioane de dolari, Ron Newt a anunțat că a realizat din noile înregistrări video un lungmetraj cu o durată de 64 de minute, în care apar Michael Jackson și frații săi. În aceste imagini, Michael dansează, cântă și dă câteva indicații regizorale.

Ron Newt a declarat că a primit deja câteva oferte, iar unele dintre acestea sunt de ordinul câtorva milioane de dolari. **SURSA:MEDIAFAX**

Michael Jackson FOTO:EPA

Biletele VIP, sold out

BUCUREȘTI. Biletele la categoria VIP pentru concertul pe care trupa americană Guns N' Roses îl va susține la București pe 21 septembrie, la Romexpo, au fost epuizate, informează organizatorii, D&D East Entertainment.Astfel, mai sunt disponibile biletele pentru Golden Circle - în fața scenei, la prețul de 191,7 lei și Normal Circle - la prețul de 127,8 lei. Biletele pot fi achiziționate prin rețeaua Eventim și pot fi cumpărate din magazinele Germanos, Orange, Vodafone, librăriile Humanitas și Cărturești și online, de pe www.eventim.ro. **SURSA: MEDIAFAX**

FONDAT 1989, APARE LA ARAD, TEL. 0257/281.802, E-MAIL: REDACTIA.JURNALARADEAN@INFORMMEDIA.RO; PUBLICITATE.JURNALARADEAN@INFORMMEDIA.RO

Eleonora Bota a câştigat concursul „Cuvinte norocoase”
PAGINA 4

JURNAL ARĂDEAN

Stilul vintage, un mod de a fi chic chiar şi cu bani ceva mai puţini
PAGINA 9

MARŢI
31 AUGUST 2010
ANUL XXII, NR. 6131
12 PAGINI - 1,2 LEI

14° Temperaturile se vor situa între 10 şi 14 grade. Vântul va sufla cu 24 km/h

DIMINEAŢA | AMIAZA | SEARA

Pensionarii aşteaptă banii FOTO:JA

Zile negre pentru pensionari

ARAD. Pensionarii din cartierul Micălaca aşteaptă în fiecare zi ca poştaşul să le aducă, în cele din urmă, pensia. Deşi trebuiau să primească banii pe 26 august, din cauza unor schimbări făcute de Poştă, s-a ajuns la întârzieri de câteva zile. /P.6

A pornit şi apoi a luat foc

ARAD. Un incendiu mai rar întâlnit a avut loc în dimineaţa zilei de luni în municipiul nostru. Un scurtcircuit la electromotorul unei maşini a pornit autoturismul care a luat foc. Maşina a intrat în poarta unui garaj pe care a aprins-o. /P.6

Premierul jură că va analiza fiecare minister FOTO:FAN

Remanierea, abia după buget ?

ARAD. Parlamentarii democrat-liberali par să îşi fi schimbat atitudinea faţă de remanierea miniştrilor neperformanţi, în sensul că ei consideră că aceasta ar trebui făcută după definitivarea şi votarea bugetului pe anul 2011 /P.5

CHIRII

Studenţii îşi pot închiria locuinţe cu 10 procente mai puţin decât în 2009.

Pentru cine sună clopoţelul

Reorganizarea Inspectoratului Şcolar Judeţean a adus noi nume pe lista inspectorilor şi a şters alte câteva.

ARAD. Au fost retrimişi la catedră oameni cu vechi state de plată la Inspectoratul Şcolar Judeţean Arad şi au venit alţii. Reducerile anunţate au afectat doar personalul nedidactic sau didactic auxiliar şi nicidecum pe inspectorii şcolari. Aici au fost chiar înfiinţate alte două posturi de inspectori, din care cel puţin unul, cel de mentorat este creat în virtutea Legii educaţiei care ar trebui să se voteze şi să fie promulgată. Încă e la Senat dar preventiv, postul de inspector a fost înfiinţat şi ocupat. Persoana care se va ocupa de mentorii învăţământului arădean, este Lia Faur (se pare simpatizant al PDL), singura care, potrivit inspectorului şcolar general Mirela Aldescu „ a avut un CV bun care s-a pliat exact pe cerinţele postului”.

O altă noutate este funcţia de inspector şcolar de monitorizare a curriculei de descentralizare (s-ar putea să fi greşit denumirea, dar oricum e alambicată şi lipsită de esenţă) care a fost ocupată de un consilier local al PDL, Mariana Cişmaşiu. Tot fidelilor PDL li se adaugă şi profesorul de sport Iazbinski Gabriel, de la Liceul Teoretic „Vasile Goldiş”, care l-a înlocuit pe fostul inspector de educaţie fizică şi sport. /P.5

ATAC ARMAT

Tragedie în capital Slovaciei, Bratislava

Un bărbat a ucis şase membri ai unei familii, după care s-a sinucis când poliţia l-a încercuit. Incidentul s-a petrecut ieri, în capitala Slovaciei, Bratislava, iar atentatul a şocat întreaga Europă. FOTO: EPA

Pagube impresionante în urma inundaţiilor

Inundaţiile au afectat 11 localităţi, distrugând zeci de case şi afectând recolte de pe sute de hectare de terenuri.

ARAD. Zeci de kilometri de drumuri, de străzi şi alei pietonale, nu mai puţin de 14 poduri, câteva zeci de podeţe, sute de hectare de terenuri agricole şi zeci de locuinţe, sunt pagubele raportate Prefecturii de primăriile din localităţile din judeţ afectate de inundaţii. Pe lista întocmită la nivel judeţean, nu mai puţin de 11 localităţi au raportat pagube în urma inundaţiilor din această vară: Conop, Chisindia, Moneasa, Ususău, Hăşmaş, Ghioroc, Macea, Bata, Bârzava, Buteni şi Dieci. Prefectura Arad a solicitat tuturor primăriilor din judeţul Arad, care au fost afectate de inundaţii în perioada iunie-august 2010, să transmită o situaţie cu locuinţele distruse, afectate şi în pericol de prăbuşire. Situaţia centralizată va fi transmisă la Bucureşti, unde se va elabora un act normativ care să aprobe localităţile afectate de inundaţii în perioada iunie-august 2010. Autorităţile judeţene au subliniat deja că situaţia de la Arad nu este atât de gravă cum s-a înregistrat în alte zone ale ţării, însă, şi-au exprimat speranţa ca şi Aradul să primească fonduri pentru sprijinul localităţilor afectate de inundaţii. /P.6

PREMII

Câştigătorii din luna august a concursului „Premii de fidelitate” au fost ieri la redacţia Jurnal arădean pentru a-şi ridica premiile câştigate şi pentru a sta de vorbă cu redactorii ziarului. Fericiţii câştigători au avut doar cuvinte de laudă la adresa ziarului Jurnal arădean, la care sunt abonaţi de zeci de ani. /P.5

FOTO: A.P.

Lucrări cu final apropiat FOTO:A.P.

Dragalina, final în septembrie

ARAD. Lucrările de infrastructură de pe Bulevardul Dragalina şi strada Decebal trebuie să fie finalizate până la sfârşitul lunii septembrie, potrivit informaţiilor furnizate de reprezentanţii Primăriei. Cea mai grea dintre porţiunile aflate în lucru (toate situate înspre Boul Roşu) este cea de pe strada Decebal, acolo unde s-a luat şi măsura restricţionării traficului. /P.3

Vadim dictează embargo total

ARAD. La întâlnirea cu aleşii locali ai PRM, preşedintele partidului, CV Tudor a anunţat că se interzice, sub ameninţarea unor sancţiuni drastice, orice colaborare în teritoriu cu PDL, pentru formarea majorităţilor locale /P.5

Transfugi prinşi la Vărşand

VĂRŞAND. Nouă persoane din Irak şi Turcia care erau ascunse în remorca unui TIR şi trebuiau să fie scoase ilegal din ţară au fost descoperite de poliţiştii de frontieră la Vărşand. /P.3

Fostul component al Gloriei devine alb-roşu FOTO:JA

Ali Tolmbaye vine la FC UT Arad

ARAD. Echipa de fotbal UTA şi-a asigurat serviciile lui Ali Calvin Tolmbaye, acesta semnând pentru o perioadă de trei sezoane. În curtea grupării fanion a Aradului a sosit, de asemenea, africanul Diarra, care a evoluat şi la Cagliari. /P.7

9 771220 748027 10206

REMEMBER: 31 AUGUST

1811 S-a născut Theophile Gautier, scriitor şi eseist francez (d. 1872)

1867 A murit Charles Baudelaire, poet, estetician, critic literar şi de artă francez (n. 1821)

1868 A murit Dimitrie Cazacovici, istoric şi filozof, membru fondator al Societăţii Academice Române

1897 Thomas Edison patentează kinetoscopul

1904 S-a născut Nicolae Cernescu, chimist şi pedolog român (d. 1967)

1907 Anglia, Rusia şi Franţa formează Tripla Înţelegere

1927 S-a născut Dan Deşliu, poet român (d. 1992)

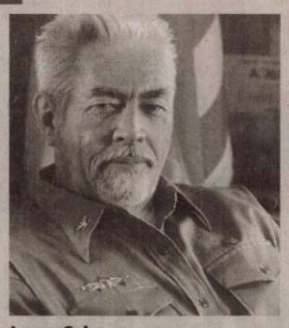

James Coburn

1928 S-a născut James Coburn, actor american (d. 2002)

1945 S-a născut Van Morrison, vocalist, instrumentist şi compozitor irlandez

1944 Trupele sovietice au intrat în Bucureşti

ÎNTRERUPERI DE CURENT

Miercuri, 1 septembrie 2010: în municipiu: h 8.30-17.30: str. Calea Romanilor:bl.D1, E1, F1, G1, H1, J1, K1; Bd. Revoluţiei 12-18, Calea Zimandului - incinta fostului CAP Grădişte; h 8.30-12.30:Bd. Revoluţiei nr.94-98; str. Blaga, Sebeşului (p); h 11.30-15.30: zona Banu Mărăcine:bl.2, 3, 4, 5, 6, 7, 8 ,9, 11, 13, 15, 17, 19, 28, A, B, Căminul de fete, Creşa

AU PLECAT DINTRE NOI

Drasta Maria (1929), Timofte Maria (1927), Maruşca Raveca (1930), Kovago Mihai (1929), Jusca Aurelia (1936), Handra Elena (1929), Georgescu Teodora (1919), Manţa Ioan (1942)

anunţurile de deces se publică gratuit

TELEFOANE UTILE

☎INFORMAŢII TELEFONICE: 118.932; ☎ROBOT: 1958; ☎APEL UNIC DE URGENŢĂ: 112; ☎PRIMĂRIA ARAD: Program de relaţii cu publicul, luni-vineri 8-20. Tel.: 0257/284.744; tel. centrală: 0257/281.850; ☎S.C. E.ON GAZ ROMÂNIA - Sucursala Arad: 0357/403.321; ☎DERANJAMENTE ELECTRICITATE: 0257/929;

UNDE MERGEM în Arad

CINEMA

DACIA „Începutul" (SUA), orele 14; 17; 20.

ARTA „Ierburi sălbatice" (Franţa, Italia) orele 15; 17.30; 20.

EVENIMENT

Gala de operă „Open Air". În program: Coruri şi arii celebre din opere. Dirijor: Wolfgang Gröhs; Dirijorul corului: Robert Daniel Rădoiaş; Solişti: Carmen Gurban şi Krum Galabov; Moderatori: Angela Varjasi şi Zoltan Lovas (duminică, 5 septembrie, ora 20.00, în Parcul Reconcilierii; în caz de vreme nefavorabilă - la Palatul Cultural)

EXPOZIŢII

MUZEUL DE ARTĂ ARAD (str. Gh. Popa 2-4, et. II - Sala Ovidiu Maitec): Patrimoniul arhitectural al Aradului – încotro?- expoziţie de fotografie şi desen (str. Gh. Popa 2-4, et. 2) (9-17).

GALERIILE DE ARTĂ „DELTA": Expoziţie jubiliară a Atelierului Internaţional de Artă „Almási Béla" (9-17)

GALERIA DE ARTĂ „ALFA" (B-dul Revoluţiei, nr. 90): Expoziţie de pictură Julian Chiu şi Julia Chiu (9-17)

COMPLEXUL MUZEAL ARAD (Palatul Cultural, Piaţa G. Enescu 1): Expo cu fluturi „ARMONII CROMATICE II" (orele 9-17)

SALA CLIO (str. Horea, nr. 8): Expoziţia artiştilor din Pecs (9-17)

MUZEUL DE ARTĂ ARAD (str. Gh. Popa 2-4, et. II): Expoziţie de artă fotografică a Atelierului foto „Marvany" din Bekescsaba (9-17).

SĂNĂTATE

MEDLINE SERVICE - injecţii, pansamente, perfuzii, recoltări analize la domiciliu, 7 zile din 7. Tel. 0257.338.578; 0728.285.762; 0728.285.760.

PIEŢE, TÂRGURI

Astăzi este zi de piaţă la Sebiş, Almaş, Apateu, Semlac, Sântana, Şilindia, Vârfurile. Târguri săptămânale se desfăşoară astăzi la Chişineu-Criş, Almaş, Şilindia şi Vârfurile. Mâine, miercuri, va fi zi de piaţă la Pâncota, Beliu, Buteni, Şiclău, Macea, Vânători, Pecica, Şiria şi zi de târg la Beliu şi Buteni.

www.arad on.ro

HOROSCOP

BERBECUL (III.21.-IV.20.)

Dimineaţa s-ar putea să aveţi probleme la serviciu dacă nu reuşiţi să vă concentraţi. Vă sfătuim să nu vă amestecaţi în bârfele celor din jur.

TAURUL (IV.21.-V.20.)

În prima parte a zilei sunteţi confuz şi indispus. Vă recomandam să nu vă asumaţi riscuri, pentru că şansele de reuşită sunt minime.

GEMENII (V.21.-VI.21.)

Aveţi planuri mari, în special în domeniul financiar, dar încă nu reuşiţi să vedeţi semne încurajatoare. Vă sfătuim să aveţi mai multă răbdare.

RACUL (VI.22.-VII.22.)

Dimineaţa sunteţi sensibil şi nu vă convine nimic. Încercaţi să depăşiţi cât mai repede această stare, pentru că vă poate afecta relaţiile cu ceilalţi!

LEUL (VII.23.-VIII.23.)

Nu este o zi potrivită pentru întâlniri cu prietenii. Sunteţi mofturos şi nu prea aveţi chef de vorbă. Amânaţi cumpărăturile şi investiţiile!

FECIOARA (VIII.24.-IX.23.)

Încercaţi să nu vă asumaţi prea multe responsabilităţi! Primiţi o mână de ajutor de unde nici nu vă aşteptaţi.

BALANŢA (IX.24.-X.23.)

Dimineaţa s-ar putea să fiţi confuz şi să aveţi dificultăţi de comunicare. Nici intuiţia nu vă ajută din cale afară, aşa că ar fi bine să nu mergeţi la risc.

SCORPIONUL (X.24.-XI.22.)

Nu este o zi prea favorabilă pentru investiţii şi planuri de viitor. În schimb, relaţiile sentimentale vă oferă mari satisfacţii.

SĂGETĂTORUL (XI.23.-XII.21.)

Nu este momentul să începeţi activităţi foarte dificile, pentru că vă lipseşte simţul practic. Ar fi bine să nu luaţi nici o iniţiativă la serviciu sau în afaceri.

CAPRICORNUL (XII.22.-I.20.)

Dimineaţa sunteţi confuz, motiv pentru care s-ar putea să nu vă faceţi înţeles prea uşor. Vă sfătuim să vă ordonaţi ideile.

VĂRSĂTORUL (I.21.-II.20.)

Deşi vă simţiţi în formă, s-ar putea să descoperiţi că nu prea aveţi spor şi că nu vă reuşeşte mai nimic. Vă sfătuim să nu forţaţi lucrurile, pentru că riscaţi să provocaţi discuţii aprinse.

PEŞTII (II.21.-III.20.)

Primiţi o sumă foarte importantă de la o persoană mai în vârstă din familie şi începeţi să vă faceţi planuri. Ar fi bine să nu vă pripiţi, pentru că vă lipseşte simţul practic.

„Jurnal arădean" vă ascultă

Între orele 11 - 13, la telefonul 0257.280943, redactorul nostru vă stă la dispoziţie.

ARAD. Veronica Marta locuieşte în cartierul Micălaca şi ne-a contactat pentru a-şi exprima o nemulţumire. „Casele din acest cartier sunt efectiv invadate de gândaci de bucătărie. Insectele vin din zona blocurilor şi ne-au invadat. Credem că este de datoria municipalităţii să se ocupe de igienizarea acestor locuri. Mai mult, am dori ca Primăria să demareze o amplă campanie de dezinsecţie pentru a putea şi noi să scăpăm de aceşti gândaci", a punctat arădeanca.

Ecaterina Şofei din Arad, vrea să ştie când va intra în posesia despăgubirilor prin Fondul Proprietatea. „Am avut o casă a părinţilor în Pecica.

Avem de zece ani dosarul făcut la Bucureşti, prin Fondul Proprietatea, dar încă nu am primit niciun răspuns. Oare câţi ani va mai trebui să aşteptăm ca să intrăm şi noi în drepturile noastre. Am vrea, totuşi, să ne putem bucura de acele despăgubiri până mai suntem în viaţă. Mai trebuie încă vreo zece ani să aşteptăm? De ce durează atât de mult?", a spus cititoarea noastră. **JA -A.P.**

SUDOKU

REGULI: În fiecare bloc sunt câteva cifre între 1 şi 9, stabilite dinainte. Acestea trebuie completate cu cifrele lipsă, în aşa fel încât fiecare număr să figureze o singură dată. De asemenea, cifrele de la 1 la 9 trebuie să figureze o singură dată atât pe rândurile orizontale cât şi pe coloanele verticale ale celor nouă blocuri luate împreună.

ÎNCEPĂTORI

	4			2			8	
1	5		6		7		9	4
		2	4	8	1	3		
	2	1	5		4	9	3	
7		4		9		5		6
	8	9	3		6	4	7	
		7	2	6	3	8		
8	6		1		9		2	3
	1			5			4	

AVANSAŢI

		9	4				8	
			6	7		5		
5			9		2			
8	1	4					3	
	3			4				1
		2			6	8	4	
	7				4			5
1			5		8		9	
				6		4		

Soluţiile jocurilor din numărul precedent:

ÎNCEPĂTORI

3	4	6	9	2	5	1	8	7
1	5	8	6	3	7	2	9	4
9	7	2	4	8	1	3	6	5
6	2	1	5	7	4	9	3	8
7	3	4	8	9	2	5	1	6
5	8	9	3	1	6	4	7	2
4	9	7	2	6	3	8	5	1
8	6	5	1	4	9	7	2	3
2	1	3	7	5	8	6	4	9

AVANSAŢI

1	9	6	8	3	7	2	5	4
7	8	5	4	9	2	1	6	3
4	3	2	5	1	6	7	9	8
9	4	8	1	7	5	6	3	2
5	2	1	6	4	3	9	8	7
6	7	3	2	8	9	4	1	5
2	5	7	9	6	8	3	4	1
8	6	4	3	2	1	5	7	9
3	1	9	7	5	4	8	2	6

CURS VALUTAR

DENUMIREA VALUTEI	BNR	BCR		BRD		San Paolo IMI Bank		Banca Românească		Banca Romexterra		Alpha Bank		Casa de schimb LUXOR	
		C	V	C	V	C	V	C	V	C	V	C	V	C	V
Euro	4,24	4,17	4,28	4,16	4,31	4,15	4,28	4,20	4,25	4,18	4,28	4,18	4,30	4,19	4,23
Dolar SUA	3,33	3,25	3,40	3,26	3,40	3,26	3,37	3,30	3,35	3,26	3,38	3,25	3,40	3,27	3,32
Forint	0,0149	0,0144	0,0156	0,0139	0,0156	0,0145	0,0155	-	-	0,0147	0,0156	-	-	0,0150	0,0154
Gram aur	132	93,80													

Vremea

Marţi, 31 August

www.aradon.ro

9° LA ORA 6 — Temperaturile se vor situa între 7 şi 9 grade. Vântul va sufla cu 18 km/h, dinspre V

12° LA ORA 18 — Temperaturile se vor situa între 10 şi 12 grade. Vântul va sufla cu 21 km/h, dinspre VSV

ZIUA PRECEDENTĂ

Arad	25° C	Umiditate:	57%
Lipova	25 °C	Presiune:	757mmHG
Chişineu- Criş	24° C	Precipitaţii:	20 %
Săvârşin	24° C	Vânt:	11 km/h
Sebiş	24 °C	Direcţie vânt:	SSE

AZI

Temperaturile se vor situa între 10 şi 14 grade. Vântul va sufla cu 24 km/h, dinspre V.

SOARELE

Răsare: 06:53
Apune: 20:16

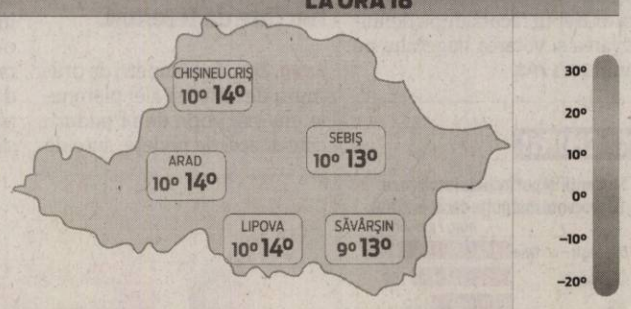

FAZELE LUNII

10. 08. · 16. 08. · 24. 08. · 01. 09.

MARŢI	MIERCURI	JOI	VINERI
10° 14° averse	9° 18° averse	9° 20° parţial noros	11° 24° parţial noros

CALENDAR

Biserica ortodoxă: † Aducerea moaştelor Sf. Apostol Bartolomeu; Sf. Apostol Tit.
Biserica greco-catolică: Aducerea moaştelor Sf. ap. Bartolomeu; Amintirea Sf. ap. Tit. **Biserica romano-catolică:** Ss. Ludovic, rege ; Iosif de Calasanz, pr.

PROGNOZĂ PENTRU TREI ZILE

Temperaturile minime vor fi cuprinse între 9 şi 10 grade, iar cele maxime între 14 şi 24 grade.

Temp.minime: 9 la 10° C
Temp.maxime: 14 la 24° C

JURNAL ARĂDEAN
Str. Poetului nr. 1C, Arad
Auditat de BRAT
Reclamaţii difuzare: 0257/ 228586

Director editor: Mircea Ţişcă (8471)
Secretariat: 0257.281802 (centrala), fax - 0257.280655
Şef departament difuzare: Carmen Csordas
Marea publicitate: 0257.280904 (int. 8488); Mica publicitate: 0257.210775
Tiparul executat la: SC Inform Media SRL, Calea Torontalului, DN 6, km 5,7, Timişoara

Editor coordonator: Adriana Barbu (8410) Responsabil de număr: Andreea Pintea
Secretar general de redacţie: Gabriela Groza (8417) Departamente: Eveniment: Simona Butaru (8412), Monica Ardelean (8446), Alin Gherasim, Gerlinde Knap (8435); Politic: Tristan Mihuţa (8431), Simion Todoca (8425); Economic: Andreea Pintea (8419); Cultură, Învăţământ: Vasile Filip (8428); Social: Diana Duţu (8429); Sport: Daniel Scridon (8427), Adrian Hărţău (8433), Leo Sfâra (8434);
Tehnoredactare: Ghizela Şerban, Ramona Vidulescu
REDACŢIE : tel. 0257.281802 (centrala); fax 0257.280655 (int. 8490), 0257.281797 (int.8489); e-mail:redactia.jurnalaradean@informmedia. ro, adevaruldearad@informmedia.ro, publicitate.jurnalaradean@informmedia.ro, publicitate.adevarul@informmedia.ro

Dragalina şi Decebal, final în septembrie

ARAD. Potrivit executivului, până la sfârşitul lunii septembrie, lucrările de infrastructură de pe Bulevardul Dragalina şi strada Decebal trebuie să fie finalizate, data fiind indicată în contractul semnat cu firmele executante. Potrivit lui Răzvan Popa, directorul executiv al Direcţiei Tehnice a Primăriei Arad, lucrările executate aici sunt identice cu cele realizate anul trecut pe cele două străzi: modernizarea trotuarelor, ridicarea la cotă a capacelor, remodelarea parcărilor şi, desigur, reasfaltarea tronsoanelor vizate. Cea mai grea dintre porţiunile aflate în lucru (toate situate înspre Boul Roşu) este cea de pe strada Decebal, acolo unde s-a luat şi măsura restricţionării traficului.

Se lucrează de zor pe cele două tronsoane FOTO: A.P.

Asfalt, noaptea sau în week-end

Tot în urma negocierilor purtate între firmele executante şi Primăria Arad este mai mult ca sigur că asfaltul pe cele două străzi va fi turnat fie noaptea, fie în week-end, pentru a nu afecta şi mai mult circulaţia maşinilor în această zonă centrală.

JA-A.B.D.

Luxul din Orient Express, o secundă la Curtici

ARAD. Celebrul tren Orient Express a intrat în noaptea de duminică spre luni în România, prin Curtici. Cei 100 de turişti privilegiaţi, aflaţi la bordul luxosului tren, îşi vor continua călătoria trecând prin Arad şi, mai apoi, prin Sinaia şi Bucureşti. Prima călătorie a Orient Expressului a avut loc în 1883, legând Parisul de Istanbul. De atunci, în fiecare an, turiştii cu dare de mână pot călători în cele mai luxoase condiţii posibile, vizitând cele mai importante destinaţii turistice de pe traseu.

Un bilet de călătorie cu Orient Express costă aproximativ 6.000 de euro all inclusive. „Oamenii care încă vin în călătorii cu noi îşi pot permite astfel de sejururi. Pentru că suntem limitaţi la 100 de locuri găsim încă pasageri pentru această frumoasă călătorie", a spus managerul trenului. Garnitura, care a plecat din Paris, îşi va continua drumul până la Istanbul, iar pasagerii trenului susţin că participă la cea mai frumoasă vacanţă în care au fost vreodată.

JA-A.G.

Inundaţiile au făcut ravagii în multe localităţi din judeţ, distrugând case şi terenuri FOTO: JA

Inundaţii cu pagube imense

Apele au afectat 11 localităţi, distrugând zeci de case şi distrugând recolte de pe sute de hectare.

ARAD. Comisia Europeană şi-a exprimat acceptul şi susţinerea în ceea ce priveşte iniţierea modificării Programului Naţional de Dezvoltare Rurală (P.N.D.R.) - măsura 3.2.2. - Renovarea, dezvoltarea satelor, îmbunătăţirea serviciilor de bază pentru economia şi populaţia rurală şi punerea în valoare a moştenirii rurale de către Ministerul Agriculturii. Prefectul Călin Bibarţ sublinia, la mijlocul lunii august, că modificarea va consta în suplimentarea alocărilor financiare iniţiale numai în localităţile afectate de inundaţii.

> Solicitările de la cele 11 primării au fost transmise Guvernului
>
> RAMONA CREŢU

Bârzava, în top

Dintre toate localităţile afectate de inundaţii, Bârzava se desprinde, din păcate, din cauza pagubelor mult mai mari decât cele raportate de celelalte 10. La Bârzava, au fost afectate drumuri pe o lungime de 10 kilometri (din totalul de 25,5), cinci poduri din 18, 10 podeţe din totalul de 57, respectiv, 25 de kilometri de trotuare din totalul de 34,5 şi o suprafaţă agricolă de 150 de hectare. Celelalte localităţi au suferit mai puţin. La Bata au fost afectate 500 de hectare de teren agricol, două poduri, 10 podeţe, trei anexe gospodăreşti şi doi km de drum. La Conop au fost afectaţi doi kilometri de drum, patru poduri, opt podeţe şi trei kilometri de trotuare. La Chisindia au fost sub ape 20 de kilometri de drum. La Moneasa, a fost afectat DJ 792B pe 200 de metri, un pod şi 500 de metri de trotuar. La Ususău, au fost afectaţi doi kilometri de drum, 10 podeţe, doi kilometri de alei şi 50 de ha de teren. La Hăşmaş pe raport figurează trei kilometri de drum, două poduri şi 37 hectare de teren; Ghioroc: 15 kilometri de drum, trei podeţe şi doi kilometri de alei; Macea: trei kilometri de drum, şi cinci de alei; Buteni: 1,5 kilometri de alei, 63 de hectare de teren agricol şi 35 de hectare de pădure; Dieci: 300 de metri de drum şi 100 de hectare de teren agricol.

Locuinţe sub apă

În ceea ce priveşte locuinţele afectate, situaţia prezentată arată cam aşa: la Bârzava au fost afectate 55 de locuinţe şi 65 de anexe gospodăreşti, la Conop - două locuinţe şi două anexe gospodăreşti, la Chisindia, Hăşmaş, Ghioroc şi Moneasa - niciuna, la Ususău - cinci locuinţe şi cinci anexe, la Macea - două locuinţe, la Bata - trei anexe gospodăreşti şi la Buteni - patru locuinţe şi patru anexe.

SIMONA BUTARU
simona.butaru@informmedia.ro

LA GUVERN

„Solicitările de la cele 11 primării au fost transmise Guvernului. Suntem conştienţi că în alte localităţi pagubele au fost mult mai mari şi sumele vor fi direcţionate, în mare parte, acolo, dar avem speranţa să primim şi noi fonduri", ne-a declarat Ramona Creţu, purtătorul de cuvânt al Prefecturii.

Vin ploi peste judeţul Arad

ARAD. Meteorologii au emis luni o atenţionare de ploi însemnate cantitativ şi intensificări de vânt pentru zona geografică din care face parte şi judeţul nostru. Pe lângă Crişana, sub cod galben mai sunt şi Banatul şi Maramureşul. Atenţionarea intră în vigoare în noaptea de luni spre marţi, la ora 2, şi este valabilă până marţi seară, la ora 20. Potrivit meteorologilor, în zonele menţionate, va ploua, iar cantităţile de apă vor depăşi 20-25 de litri pe mp. JA-A.G.

Creşte board-ul Aradului

ARAD - Cu ocazia Zilelor Aradului, primarul Gheorghe Falcă a anunţat că oraşul va avea în scurt timp un „board" al oraşului.

„Voi constitui în curând un board (n.r. - consiliu de conducere) al oraşului, cu oameni din diferite domenii", a anunţat primarul. Falcă i-a şi nominalizat atunci pe primii membri ai boardului: oamenii de afaceri Valer Blidar şi Gheorghe Cosma. La finele săptămânii trecute, pe lista celor care urmau să întregească board-ul Aradului se regăseau deja peste 20 de arădeni. Iar board-ul e în creştere.

Gheorghe Falcă FOTO:FAN

J.A-A.B.D.

TIR cu pahare de sticlă, turci şi irakieni

Transfugi ascunşi printre pahare de sticlă- descoperirea poliţiştii de frontieră de la Vărşand.

VĂRŞAND. Nouă bărbaţi din Irak şi Turcia au fost prinşi în weekend, la Vărşand, pe când încercau să iasă ilegal din ţară, ascunşi în remorca unui TIR. Poliţiştii de frontieră au oprit pentru control autotrenul în care se aflau transfugii. TIR-ul era înmatriculat în Bulgaria şi avea ca destinaţie Lituania, iar, conform documentelor de însoţire a mărfii, în remorca autotrenul se aflau pahare de sticlă. Bărbaţii au fost descoperiţi de către lucrătorii de frontieră cu ajutorul unui aparat care detectează bătăile inimii.

După bătăile inimii

„Cu ocazia verificărilor efectuate cu aparatul „microsearch" (aparatul care detectează bătăile inimii), poliţiştii de frontieră arădeni au avut suspiciuni cu privire la încărcătura automarfarului, că în interior ar putea fi ascunse persoane. În consecinţă s-a efectuat un control amănunţit al autovehiculului.

Turcii şi irakienii s-au ascuns după cutiile în care se aflau paharele FOTO: JA

În urma controlului s-a constatat că în interiorul TIR-ului se aflau nouă persoane cu vârste cuprinse între 13 şi 40 de ani, mascate de încărcătura TIR-ului, în partea din spate a compartimentului de marfă", a declarat Mihaela Leş, purtător de cuvânt în cadrul Inspectoratului Judeţean al Poliţiei de Frontieră Arad.

JA - I.C.

69 ÎNTR-O SĂPTĂMÂNĂ

Doar într-o săptămână, poliţiştii de frontieră de la PTF Vărşand au descoperit 69 de persoane ascunse în mijloace de transport cu scopul de a ieşi ilegal din România.

Încurcătură cu biletele de tramvai

ARAD. Scumpirea biletelor de tramvai, măsură care urmează să fie luată de Compania de Transport Public începând cu data de 1 septembrie, a provocat ieri nemulţumire în rândul călătorilor care au ales să îşi cumpere bilet de la ghişeul din staţia UTA. V.N., un călător, s-a adresat redacţiei Jurnal arădean, prezentând un bilet pe care era însemnat preţul de 1,6 lei (n.r. - preţ majorat).

Afişul buclucaş

„Am cumpărat în jurul orei prânzului bilete de tramvai de la staţia UTA, de la ghişeu. În timp ce citeam afişul de pe tonetă, pe care scrie că biletele se vor scumpi de la data de 1 septembrie, am primit mai puţin rest decât trebuia în mod normal. Am întrebat de ce costă 1,6 lei, în timp ce pe afiş scrie că scumpirea se face peste două zile, dar mi s-a răspuns că acestea sunt biletele primite de la Companie", a subliniat călătorul nemulţumit.

Hotărârea CLM

Scumpirea biletelor a fost stabilită prin Hotărâre de Consiliu Local. Hotărârea trebuia, într-adevăr, să intre în vigoare începând cu data de ieri. Maria Birău, directorul executiv al Companiei de transport, ne-a informat, însă, că „am luat decizia să aplicăm scumpirea de la data de 1 septembrie, odată cu modificarea programului de transport. Eroarea a apărut, probabil, din cauză că vânzătoarele au deja în gestiune şi bilete cu preţul nou, care urmează să fie puse în vânzare din 1 septembrie. Şefa vânzătoarelor va merge acum la toate tonetele pentru a se asigura că pentru ziua de 31 august vor fi bilete suficiente cu preţul vechi". JA - S.B.

Preţul nou, din 1 septembrie FOTO: JA

PREŢ NOU

Totodată, şeful CTP a subliniat că arădeanul poate schimba, în cursul zilei de azi, biletul şi poate primi înapoi banii luaţi necuvenit. Biletele cu preţul de 1,5 lei mai sunt valabile timp de 10 zile.

Scumpiri la maşini ridicate

ARAD. Primăria Arad intenţionează să modifice Hotărârea privind ridicarea, depozitarea şi eliberarea autovehiculelor parcate neregulamentar sau fără stăpân (care datează din anul 2007). Justificând cu creşterea TVA şi cu scumpirea combustibilului, a preţurilor la piese de schimb, Municipalitatea propune majorări: taxa de ridicare va deveni 120 de lei, la taxa de transport - 100 de lei, iar taxa de depozitare 120 de lei.

JA - S.B.

PROMOŢIE 10%
reducere din costul tratamentului dacă te prezinţi cu talonul decupat
Tratament fără operaţie pentru
HEMOROIZI şi FISURI ANALE
Tratamentul RBL + Infrared Coagulation considerat cel mai eficient pe plan mondial !!!
Colonoscopie şi Ecografie Abdominală Gratuite în cadrul tratamentului!
ProctoMed clinics
ARAD: 0257 -213 888
www.proctomed.ro
Business Center D-D etaj 2
Bucureşti - Galaţi - Cluj - Piteşti - Focşani Ploieşti - Suceava - Brăila - Bacău

Pasiune recompensată de JA

ARAD. De ani de zile doamna Eleonora Bota completează zi de zi integrama publicată în paginile Jurnal arădean, iar pentru că a crezut mereu în şansa de a câştiga a participat de fiecare dată la concursul „Cuvinte norocoase". Iată că în această lună a venit şi rândul doamnei Eleonora să fie premiată de Jurnal arădean, plicul dânsei fiind cel extras câştigător.

„Integramele, cuvintele încrucişate, sunt o pasiune pentru mine. Toată ziua sunt cu această rubrică în faţă şi dezleg integramele propuse de Jurnal arădean, în timp ce soţul preferă să se delecteze cu rubirca Sudoku din paginile ziarului", ne-a spus Eleonora Bota. Despre Jurnal arădean doamna Eleonora a avut doar cuvinte de laudă: „Îmi place ziarul foarte mult. Pot spune că îl împărţim cu soţul şi îl citim din scoarţă-n scoarţă. Urmăresc rubricile pe care le publicaţi, în mod special reţetele, dar şi celelalte informaţii ne interesează." Timp de 42 de ani Eleonora Bota le-a predat elevilor arădeni tainele matematicii, iar acum, se dedica pasiunii de a dezlega cuvinte încrucişate.

JA-A.P.

Eleonora Bota, fericita câştigătoare FOTO: A.P.

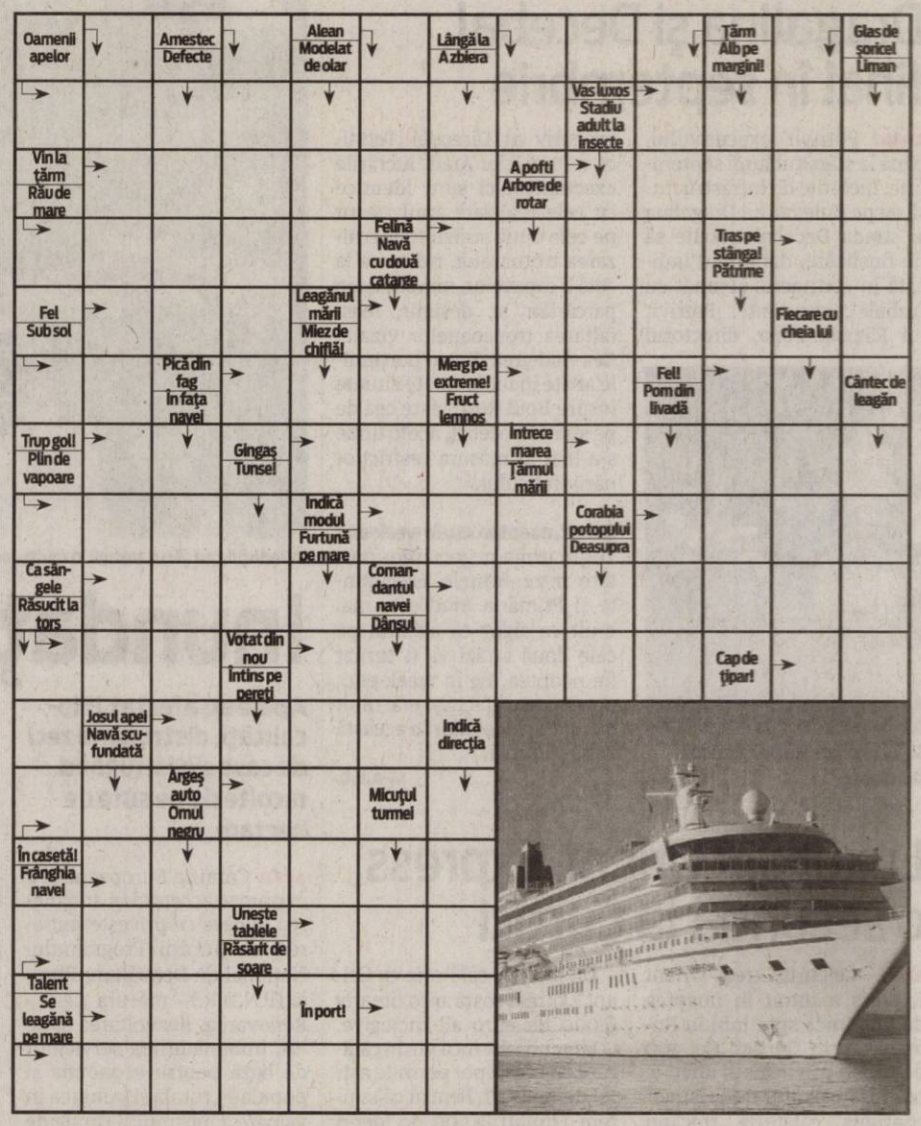

CITIRE APOMETRE

Miercuri 01 septembrie 2010. Calea Timişorii, Gladiolelor, Gutuilor, Petalelor, Diaconu Coresi, Milan Tabacovici, Titan, Gustav Augustin, N. Dărăban, Ghe. I. Mureşan, Şt. Rene Mihăilescu, A. Lacu, I. P. Pincio, Basarab, Miraj, Maria Cunţan, C.D. Loga, N. Horga, C. Pavelescu, Bobâlna, Macului, Prislop, Lucernei, Măceşului, Furnicii, Posada, Movilei, Nalbei, Piersicilor, T. Mariş, Trifoiului, Muşcatei, Sunătoarei, Constituţiei, Câmpia Turzii, Coloniştilor, Luminii, S. Borlea, Spicului, Ogorului, Armoniei, Petuniei, Moldului, Viilor, Merişor, Bagdazar, Coltişor, Pinului, Ştefan cel Mare, Caransebeş, Gogol, Măgheran, Pandurilor, Bicaz, Păcii, Muncii, Semenicului, Sulina, Ostaşului, Orşovei, S. Dragu, Zimbrului, Crângului, Arinului, A.M. Guttenbrun, Lugojului, Cibinului, Castanilor, Popa Şapcă, Ana Ipătescu, Agricultorilor, Livezilor, Munteniei, Timişului, Arieşului, Olteniei, Albinelor.

www.aradon.ro

REŢETA ZILEI

Carne de vită cu sos la cuptor

INGREDIENTE: 1/2 kg carne de vită fără os, ulei, 2 morcovi, 2 păstârnaci, 2 ardei verzi, 3 bucăţi de ţelină, 1 căpăţână de usturoi, 8 cartofi, 15-20 ciupercuţe, supă de carne, făină de porumb, sare, piper.

MOD DE PREPARARE: Se spală carnea, se taie în bucăţele şi se pune la prăjit în tigaia cu ulei încins. Se scoate carnea şi se pune într-un vas rezistent la cuptor. În uleiul rămas se călesc ciupercile, morcovii, păstârnac, ardei, ceapă. Când sunt gata se scot într-un vas şi se păstrează la cald. Cealaltă parte de legume se pun deasupra cărnii în tavă, se toarnă supa de vită peste ele cât să le acopere, se acoperă tava cu capac şi se dau la cuptor pentru 2 ore. Se scoate tava din cuptor, se strecoară zeama, legumele se îndepărtează şi se pune şi carnea în acelaşi vas rezistent la cuptor. Peste carne se adaugă legumele călite şi cartofii şi sosul care se face din zeama strecurată de la carne, condimente şi făină de porumb. Se mai dă la cuptor totul, la foc mediu fără capac şi se serveşte. **Poftă bună!**

Pentru mai multe REŢETE intră pe **www.culinar.ro**

SOLUŢIA INTEGRAMEI LA NR PRECEDENT

N – A – O – S – SUC – RECLAMATIE – OR – MATE – LACRIMI – DURERE – FO – APT – LOR – TRIST – AM – ST – AE – EE – EOS – UN – MAG – BOCIT – AMELIORAT – HUO – ICAR – EV – ZINC – STAB – STARE – EI – E – JALE – FAINI – V – LT – BEA – RE – REGI – AMARAT – UNSI – LA

EXPERŢI ÎN IMOBILIARE
romimo.ro

Programe TV Marţi, 31 August

TVR 1

08:00 Armăsarul sălbatic
08:30 Secretul talismanului. (serial)
09:00 Pur şi simplu delicios. (reluare)
09:10 Vezi România! (r)
09:15 Noile Paradisuri. (s)
10:15 Dovadă de iubire. (s)
11:15 Restaurare. (r)
12:05 Schiţe muzicale
12:15 Vizor monden. (r)
12:50 Legendele palatului: doctorul Hur Jun. (r)
13:50 Amintiri din istorie. (serial)
14:00 Telejurnal. Sport
14:45 Pur şi simplu delicios. (reluare)
15:30 Rom european. (r)
16:00 Kronika
17:00 Clima, un motiv de război? (d)
18:00 Reţetă pentru siluetă. (reluare)
18:30 Amintiri din istorie. (reluare)
18:35 Vezi România! (r)
18:40 Legendele palatului: doctorul Hur Jun. (s)
19:40 Învinge apele!
19:45 Sport
20:00 Telejurnal. Meteo
21:10 Războ şi pace. (dramă, Italia, Franţa, Germania, Rusia, Polonia, 2007) Prima parte Cu: Clémence Poésy, Alessio Boni, Alexander Beyer, Malcolm McDowell. Dramă, love story, ecranizare după unul dintre cele mai cunoscute şi complexe romane ale literaturii universale Războ şi pace , de Lev Tolstoi. Rusia anilor 1800, în timpul campaniei militare napoleoniene în Europa, campanie care culminează cu invazia franceză a Rusiei şi apoi cu înfrângerea lui Napoleon.
23:00 Prinţesa Diana - Inregistrările secrete. (d) Partea adoua (ultima)
24:00 Telejurnal. Sport (criptat)Meteo
00:15 Anatomia lui Grey. (s)

PRO TV

07:00 Ştirile Pro Tv. Ce se întâmplă, doctore? Omul care aduce cartea
10:00 Om sărac, om bogat. (serial)
12:00 Tânăr şi neliniştit. (r) Povestea a trei familii care trăiesc în Genoa City, „Tânăr şi neliniştit" acoperă cele mai importante şi interesante teme ale vieţii moderne, pornind de la muzică şi carieră până la situaţii limită în care se ating teme extrem de actuale cum ar fi SIDA, alcoolismul, drogurile, religia, adopţiile, avortul. Abordării extrem de responsabile i se adaugă o distribuţie formată din actori tineri şi filmările în Hawaii, Bermude sau St. Thomas.
13:00 Ştirile Pro Tv
13:45 Serviţi, vă rog! (r)
16:00 Tânăr şi neliniştit. (s)
17:00 Ştirile Pro Tv. Vremea
17:45 Happy Hour
19:00 Ştirile Pro Tv. Sport Vremea
20:30 Hoţ de diamante. (acţiune, SUA, 2004) Regia: Brett Ratner Cu: Pierce Brosnan, Salma Hayek, Woody Harrelson
22:30 Ştirile Pro Tv
23:00 Supernatural: Aventuri în lumea întunericului. (s)
00:00 Mesaje de dincolo. (s)
02:00 Hoţ de diamante. (r)
03:30 Om sărac, om bogat. (reluare)
06:00 Happy Hour. (r) O oră de veselie cu muzică live, dans, poveşti de viaţă deosebite, interviuri cu cele mai mediatizate vedete ale momentului, informaţii în premieră, dar şi întâmplări impresionante care se vor petrece chiar în studio, sub ochii telespectatorilor, acestea sunt doar câteva dintre ingredientele "Happy Hour".

ANTENA 1

06:00 Observator
08:00 Matinal: Liber la vacanţă. cu Nicolle şi Alex
10:00 Xena: Prinţesa războinică
11:15 Reacţie negativă. (poliţist, SUA 1974) Regia: Alf Kjellin Cu: Peter Falk, Dick van Dyke, Larry Starch. Paul Galesko este un fotograf dublu laureat al premiului Pulitzer care a decis să-şi ucidă insuportabila soţie, Frances, încercând să-şi recapete traiul de artist care i-a adus faima şi bogăţia. Paul elaborează un plan potrivit căruia îşi răpeşte şi ucide soţia, îşi trimite un bilet de răscumpărare şi înscenează crima unui fost deţinut.
13:00 Observator. Meteo
14:00 Mee-Shee: Uriaşul apelor. (aventuri, SUA 2005)
16:00 Observator. Meteo
17:00 Acces direct cu Mădălin Ionescu
19:00 Observator. Sport
20:30 Croazieră pe oceanul spaimei. (thriller, 2004, SUA) Regia: Colin Budds Cu: Casper Van Dien, Danielle Cormack, Angela Marie Dotchin. Vaporul cu care Kyle Considine si fiul sau pornesc in croaziera, in vacanta, este deturnat de un grup de teroristi care intentioneaza sa ia recompensa pentru fiecare dintre calatori. Kyle, impreuna cu seful serviciului de securitate de pe vapor, incearca sa elimine teroristii unul cate unul, insa nu mai pot sa faca nici o miscare in momentul in care Zach, baiatul lui Kyle, este luat ostatic si amenintat cu moartea.
22:30 Observator. Sport Meteo
23:30 Eroii. (ultimul din sezon)

HBO

06:00 Atât de bine! Comedie, SUA, 1981. Cu: Ryan O'Neal, Jack Warden, Mariangela Melato
07:35 Madagascar 2. Animaţie, SUA, 2008.
09:05 Ziua în care s-a oprit Pământul. SF, SUA, 2008. Cu: Keanu Reeves, Jennifer Connelly
10:50 Premiile Academiei Europene de Film 2009
12:20 Păstrează amintirile. Dramă, SUA, 2008. Cu: Dermot Mulroney, Gretchen Mol, Emily Watson, Krystal Hope Nausbaum
13:50 Ca$h. Poliţist, Franţa, 2008. Cu: Jean Dujardin
15:30 Poker. Dramă, SUA, 2008. Cu: Burt Reynolds
16:55 Aventurile lui Rocky şi Bullwinkle. Comedie, SUA, 2000. Cu: Rene Russo, Jason Alexander
18:25 Domnişoara Pettigrew. Comedie, Marea Britanie, 2008. Cu: Frances McDormand
20:00 Premiile Emmy 2010 - Versiunea editată
22:05 Pacific. Ep. 5 Războ, SUA, 2010.
22:55 Pacific. Ep. 6 Războ, SUA, 2010.
23:50 Ostatici în Pelham 123. Acţiune, SUA, 2009. Regia: Tony Scott. Cu: Denzel Washington, John Travolta, John Turturro, Luis Guzman, Michael Rispoli
01:35 Notorious. Biografic, SUA, 2009. Cu: Jamal Woolard, Angela Bassett, Derek Luke, Anthony Mackie, Antonique Smith
03:35 Petrecere acasă. Comedie, SUA, 1990. Regia: Reginald Hudlin. Cu: Christopher Reid, Christopher Martin, Robin Harris, Tisha Campbell, Martin Lawrence

CULTURAL

08:30 Identităţi (r) **09:00** Toate vieţuitoarele mari şi mici (r) **09:55** Învinge apele! **10:00** În spatele scenei (r) **10:30** La porţile ceriului (r) **11:00** Ape otrăvite (r) **12:00** Jurnalul cultural (r) **12:55** Concertele TVR Cultural (r) **13:55** Învinge apele! **14:00** Festival românesc la Nürnberg (r)Partea I **14:30** Acei oameni pasionaţi şi maşinile lor de epocă ® **15:05** ..Escu de România ® **15:35** Atlas (r) **16:30** Identităţi (r) **17:00** Profesioniştii…cu Eugenia Vodă (r) **17:55** Cu rolele prin Bucureşti (r) **18:00** Serate muzicale în Bucuresti **18:55** Capodopere din Galeria de Artă... (r)

AXN

07:00 The Amazing Race Asia III **08:00** Foc sălbatic I **09:00** Joan din Arcadia I **10:00** The Amazing Race Asia III **11:00** Teleshop 3 **12:00** Foc sălbatic I Dramă, SUA, 2005. **13:00** Joan din Arcadia I Dramă, SUA, 2003. Cu: Joe Mantegna **14:00** Stargate SG-1 VII SF, SUA, 2003. Cu: Richard Dean Anderson, Corin Nemec, Michael Shanks **15:00** Alias V **16:00** The Amazing Race Asia III **17:00** Foc sălbatic II **18:00** Joan din Arcadia I **19:00** Stargate SG-1 VII **20:00** Alias V **21:00** Cea mai rea săptămână I **21:30** Cea mai rea săptămână I

B1

07:00 Teleshopping **07:30** Documentar DW **08:00** Teleshopping **08:30** Nasul (r) **12:00** Ştiri cu Ioana Reit **12:30** Teleshopping **13:30** Documentar DW **14:00** Evenimentele zilei **18:00** 6! Vine presa **20:00** Naşul cu Radu Moraru **00:00** Lumea în 10.000 de minute (r) **01:00** 6! Vine presa (r) **03.00** Închiderea programului

REDACŢIA NU ŞI ASUMĂ RESPONSABILITATEA PENTRU EVENTUALELE SCHIMBĂRI

PRIMA TV

07:00 Camera de ras **07:30** Gazda de profesie (r) **08:20** Sport cu Florentina **08:30** Teleshopping **09:15** Nimeni nu-i perfect - serial **09:45** Aventuri la Casa alba – comedie, S.U.A. (r) **11:45** Galileo **12:30** Teleshopping **13:15** Camera de ras **14:30** Prima zi- sr **15:30** Nimeni nu-i perfect – serial (r) **16:00** Regina – drama, S.U.A. (r) **18:00** Focus 18 **19:00** Focus Sport **19:30** Uite cine gateste **20:30** Capul familiei – comedie, S.U.A. **22:30** Trasnitii **23:15** Best Of Mondenii Show **23:30** Vanilla Sky - Deschide ochii – thriller, S.U.A. **01:30** Focus (r) **02:30** Trasnitii (r)

PROCINEMA

07:45 Hi Hi Puffy Amiyumi (s) (ultimul episod) **08:15** Mafia pe tocuri (r) **09:15** Spitalul de urgenţă (s) (r) **10:30** Laboratorul lui Dexter (s) (ultimul episod) **11:00** Tabăra Lazlo (s) (ultimul episod) **11:30** Happy Hour (redifuzare) **12:45** Teleshopping **13:00** Teo (redifuzare) **14:15** Celebritate **14:30** Prietenii tăi (s) (r) **15:30** Spitalul de urgenţă (s) (ultimul episod) **16:30** Un bărbat bun la toate (s) **17:00** Dragostea, un teren înşelător, partea a II-a Regie: Jim Goddard (aventuri, Marea Britanie, Luxembourg 1994) **19:00** Mafia pe tocuri (s)

ANTENA 2

06:15 Trăieste sănătos (r) **09:00** La hanu' lu' Tatu (r) **11:15** Punk'd (r) **11:30** Conferinta de presa (r) **13:15** Agentul VIP (r) **15:00** Traieşte Sănătos (emisiune prezentată de Simona Bălănescu) **16:45** It's show time **17:45** Teleshopping **18:00** La hanu' lu' Tatu **19:00** Punk'd (divertisment, SUA) **19:30** Răi da' buni **20:45** Conferinţa de presă (**22:15** Agentul VIP (emisiune prezentată de Cristian Brancu) **23:45** In căutarea adevărului (documentar, SUA) **00:45** Răi da' buni (r) **02:00** It's show time (r) **03:00** La hanu' lu' Tatu

ACASĂ

05:30 Îngeraşul (s) **07:00** Îngeraşul (s) **08:15** Săracii tineri bogaţi (r) (s) **09:45** Legământul (r) (s) **11:15** Predestinaţi (r) (s) **12:30** Împreună pentru totdeauna (r) (s) **13:30** Teleshopping **14:00** Marina (s) **15:30** Victoria (s) **16:25** Vremea de ACASĂ **16:30** Legământul (s) **18:30** Împreună pentru totdeauna (s) **19:30** Săracii tineri bogaţi (s) **20:30** Predestinaţi (s) **21:30** Cealaltă faţă a Analiei (s) **22:30** Poveşti de noapte - emisiune prezentată de Cabral şi Mircea Solcanu (divertisment) **23:30** India (s) **00:30** Poveşti adevărate ® Vremea de ACASĂ

CINEMAX

07:00 Despre bărbaţi şi nu numai... Comedie, SUA, 2009. Regia: Ken Kwapis. **09:05** Elizabeth: Epoca de aur Istoric, Marea Britanie, 2007. Regia: Shekhar Kapur. Cu: Cate Blanchett, Geoffrey Rush, Clive Owen, Rhys Ifans, Jordi Molla **10:55** Pasărea nu poate să zboare Dramă, Olanda, 2007. **12:20** Lanterna verde: Începuturi **13:35** 71 de fragmente dintr-o cronologie a unui incident **15:15** Comoara lui Ulee **17:05** Viziunea - Viaţa lui Hildegard von Bingen **18:55** Despre bărbaţi şi nu numai... **21:00** Parfum de cedru **23:05** Gangster american

HALLMARK

08:00 Touched by an angel II **09:00** Crimele din midsomer: îngerul distrugerii **11:00** Casa noastră Când o tânără fără adăpost salvează viaţa unei văduve bogate din Beverly Hills, pe nume Ruth, cea din urmă îi pune la dispoziţie casa atât tinerei care a salvat-o, cât şi prietenilor acesteia. **13:00** Amy II **14:00** În mintea Ericăi **15:00** Crimele din Midsomer: vendeta **17:00** Behind the camera: the Charlie's Angels story **19:00** Amy II **20:00** În mintea Ericăi **21:00** Războ pe tocuri **23:00** A fost odată o nuntă

ANTENA 3

06:00 Ştiri **07:00** Ştiri **07:05** În gura presei cu Mirecea Badea (r) **08:00** Ştiri **09:00** Ştiri **10:00** Ştiri **10:10** News Magazine **11:00** Ştiri **11:10** News Magazine **12:00** Ştiri **13:00** Ediţia de prânz **14:00** Ştiri **15:00** Ediţia de prânz **16:00** Ştiri **16:05** Bizbazar cu Moise Guran. "Biz-Bazar" este un jurnal de 30 de minute de ştiri economice care are drept public ţintă oamenii de afaceri din România **17:00** Ştiri **17:05** Antena 3 Special cu Paula Rusu **18:00** Ştiri **18:45** La ordinea zilei cu Dana Grecu şi Radu Tudor **21:00** Subiectiv cu Răzvan Dumitrescu **21:45** Sinteza zilei cu Mihai Gâdea

M1

10:00 Poveşti din Paris **10:50** Girofarul albastru **11:40** Living. Emisiune de divertisment **13:01** Ştiri **14:00** Vecinii **14:35** Sprski Ekran **15:05** Unser Bildschirm **15:35** Dimineaţa (rel.) **17:00** Jurnal regional **17:15** Ştiri **17:25** Ungaria-Olanda. Polo, femei, Campionat European **18:50** Serial: Altă viaţă! **19:40** Fiicele lui McLeod **20:30** Ştiri, sport **21:00** Dedicaţii **22:00** Iubiri şi secrete (miniserial Italia) **23:40** Seara **00:10** Ştiri

REDACŢIA NU ŞI ASUMĂ RESPONSABILITATEA PENTRU EVENTUALELE SCHIMBĂRI

DISCOVERY

10:00 Tehnici esenţiale de supravieţuire **11:00** Meserii murdare **12:00** O pradă mortală **13:00** Cum se fabrică? **14:00** Vânătorii de mituri **15:00** Secundele dinaintea dezastrului **16:00** Tehnologie extremă **17:00** Meserii murdare **18:00** Top Gear **19:00** Cum se fabrică diverse lucruri? Această serie ne arată cum se fabrică cele mai obişnuite şi mai prozaice lucruri. **20:00** Tehnici esenţiale de supravieţuire **21:00** Tehnici de supravieţuire cu Ray Mears **22:00** Criminali în serie **23:00** Top Gear **00:00** Crime care au zguduit lumea

PRM, embargo contra PDL

ARAD. Președintele PRM Arad, Dorin Filip, a fost prezent la București, la întâlnirea Biroului Permanent Național cu aleșii locali ai partidului. Conform deciziei conducerii centrale, spune Dorin Filip, PRM va întrerupe orice colaborare cu PDL și UDMR, aflate la guvernare.

„În urmă cu o lună, am discutat cu viceprimarii și consilierii PRM din județ pe această temă și am decis ca aleșii noștri să nu ofere niciun sprijin celor de la PDL, înțelegând, totuși, că există localități unde această măsură nu poate fi impusă, dacă este vorba despre proiecte benefice pentru cetățeni. Se pare că de această dată nu vor mai fi acceptate niciun fel de excepții de la regulă, sancțiunile urmând să ajungă inclusiv la eccluderea din partid. Așteptăm decizia oficială a BPN privind aceste sancțiuni și, dacă nu vom avea încotro, le vom aplica acolo unde va fi cazul.

Din câte am înțeles, se pregătește o acțiune concertată a tuturor partidelor din opoziție, în toate administrațiile locale unde aceasta poate forma majoritate", a declarat Filip. **JA-S.T.**

ACCENTE

Tristan Mihuța

Băsescu și Boc, precum siamezii

Mâine este 1 septembrie, termenul pe care președintele Băsescu l-a acordat Guvernului pentru a-și dovedi competența. Tot mâine, ar trebui să aflăm ce se va întâmpla cu miniștri Cabinetului Boc - cine rămâne, cine pleacă, în cazul în care nu se vor răzgândi și va exista o remaniere. Numele vehiculate pentru a părăsi echipa guvernamentală, sunt vreo șase: Mihai Șeitan, Sebastian Vlădescu, Mihail Dumitru, Gabriel Sandu, Adrian Videanu și Radu Berceanu. În ce-i privește pe ultimii doi, niște „grei" ai partidului, îmi vine greu să cred că vor fi sacrificați. Cel mult se va renunța la Berceanu, dar să se renunțe la ambii mi se pare similar cu a deschide butoiul cu pulbere. Va risca Băsescu să stârnească ura celor doi, o ură care, actualmente, zace în stare latentă? Nu cred.

> Băsescu depinde fundamental de Boc, de prezența acestuia în fruntea echipei guvernamentale

Am invocat numele lui Traian Băsescu deoarece este la mintea cocoșului că el va dicta remanierea, nicidecum Boc, cum s-ar cuveni. „Jucătorul", pentru a controla guvernul, nu lasă nimic la voia întâmplării. Își croiește singur strategia și se asigură că nimeni nu-i stă în cale. Din această pricină, sărmanul Boc este condamnat să rămână premier și să accepte, pe mai departe, să i se spargă oalele în cap. Măcar până la viitoarele alegeri, Băsescu depinde totalmente de Emil Boc. Actualul premier este singura persoană care se supune neabătut voinței președintelui, lăsându-l pe acesta să conducă guvernul. Deci, Băsescu depinde fundamental de Boc, de prezența acestuia în fruntea echipei guvernamentale.

Din aceleași rațiuni, adică pentru a nu pierde controlul și pentru a nu rămâne izolat la Cotroceni (ca în timpul guvernării lui Tăriceanu), Băsescu nu poate desemna un alt prim-ministru, care să alcătuiască un nou cabinet. Ar însemna să se întoarcă la Parlament, pentru aprobarea componenței Cabinetului. Or, nimic mai riscant, având în vedere fragilitatea și mobilitatea majorității parlamentare. În consecință, Traian Băsescu evită orice pas care l-ar putea face să piardă puterea deplină de care se bucură. Dar, cum spunea chiar dumnealui, de ce ți-e frică nu scapi, și s-ar putea ca opoziția să nu se lase până nu-l va suspenda din nou, după ce va trânti Guvernul Boc, prin moțiune de cenzură.

tristan.mihuta@informmedia.ro

„De-abia așteptăm ziarul"

Câștigătorii lunii august au lăudat ziarul la care sunt abonați de zeci de ani și s-au bucurat de premiul de fidelitate.

Înmânarea premiilor, un moment de bucurie FOTO:A.P.

ARAD. Se abonează lună de lună la Jurnal arădean, îl citesc la prima oră a dimineții, iar în luna august și-au înscris numele pe lista câștigătorilor la „Premiile de fidelitate". Este vorba despre cei zece abonați, extrași din sute de plicuri trimise redacției de către directorul general al CET Hidrocarburi, Alexandru Marconescu, care au venit ieri la sediul Jurnal arădean pentru a-și ridica premiul câștigat.

„Sunt foarte mulțumită de ziar, iar când îl primesc zi de zi, mă bucur enorm. De-abia așteptăm ziarul Jurnal arădean", ne-a spus Viorica Sfăt din Satu Nou. Tot cuvinte de laudă a avut și Moise Blaj din Curtici: „Ne place Jurnal arădean, în mod special paginile speciale precum cea de sănătate".

Informațiile din paginile cotidianului sunt apreciate de cititorii Jurnal arădean care consideră că: „Sunt complexe. Știm ce se întâmplă atât la noi în județ, cât și în țară sau în țările europene" - Petru Stoica.

Nici din casa domnului Dimitrie Seghedi nu lipsește Jurnal arădean: „Îl am de ani de zile și nu mi-a lipsit niciodată".

CE FAC CU BANII?

Premiul primit de la Jurnal arădean își găsește întrebuințare în cadrul fiecărei familii. Cititorul nostru Moise Blaj din Curtici ne-a spus că va pune bănuții deoparte și își va completa veniturile lunare. Pe de altă parte Petru Stoica din municipiu ne-a declarat că cel mai mult de acest premiu se va bucura nepotul său.

ANDREEA PINTEA
andreea.pintea@informmedia.ro

Remanierea, după buget ?

Gheorghe Seculici spune că parlamentarii PDL Arad vor remaniere, însă doar după votarea bugetului.

ARAD. Președintele PDL Arad, Gheorghe Seculici, spune că parlamentarii arădeni par a-și fi schimbat optica în privința unei remanieri a unor miniștri. „De la bun început, parlamentarii noștri au susținut ideea remanierii, însă nu doar de dragul ei, ci în urma analizării minuțioase a activității fiecărui ministru, a problemelor apărute la fiecare minister.

Pe de altă parte, din ultimele discuții pe care le-am avut cu ei, am înțeles că, poate, ar trebui pusă problema remanierii abia după definitivarea și votarea bugetului. Am discutat, în ultima perioadă, cu mai mulți miniștri, toți fiind convinși că în urma analizei nu se vor găsi motive pentru a fi remaniați. La prima vedere, din ce spun ei, chiar așa și pare a fi. Oricum, analiza pe ministere va fi dezbătută, mai mult ca sigur, atât în BPN, cât și în Colegiul Director, așa că avem certitudinea că va fi tratată la modul extrem de serios". Cât despre poziția UDMR, care afirmă că nu are ce reproșa niciunui ministru al său, deci nu va fi remaniat nimeni, Seculici crede că „hotărârile se vor lua în cadrul coaliției de guvernare". O asemenea ședință a avut loc chiar ieri, la Palatul Victoria, iar președintele executiv al PDL Arad, Gheorghe Falcă, prezent la discuții, a declarat că nu s-a discutat nimic despre remaniere. **JA-S.T.**

Seculici spune că aleșii arădeni s-au răzgândit FOTO:JA

Au comemorat Dictatul de la Viena

ARAD. Țărăniștii arădeni din gruparea Radu Sârbu au comemorat Dictatul de la Viena, evocând drama românilor din teritoriile pierdute prin nedreptul și samavolnicul act. La 30 august 1940, România a pierdut în favoarea Ungariei aproape jumătate din teritoriul Transilvaniei (43.492 km) și o populație de 2.609.000 locuitori, în majoritate români, care au fost supuși unui adevărat genocid. „PNȚCD atrage atenția că problema națională reală pe care o avem noi, românii, nu este în Transilvania și nu are legătură cu ungurii, ci constă în neanularea efectelor pactului Ribbentrop-Molotov... obiectivul principal al politicii externe a României trebuie să fie înlăturarea urmărilor Pactului Ribbentrop-Molotov și refacerea unității naționale", se precizează în Comunicatul țărăniștilor. **JA-S.T.**

Pentru cine sună clopoțelul din toamnă

Reorganizarea Inspectoratului Școlar Județean a adus noi nume pe lista inspectorilor și a șters alte câteva.

Mariana Cismaşiu, din CLM în ISJ FOTO:A.B.

ARAD. Nume noi mai sunt și la compartimentul resurse umane unde cei doi inspectori de specialitate au plecat la catedră, din care unul în funcția de director adjunct la CN „Elena Ghiba Birta". Au fost înlocuiți de profesoara de limbă franceză, Diana Duca, fost director adjunct la Liceul teoretic „Vasile Goldiș" și de Dora Marinescu, fost inspector școlar general adjunct care ocupă o jumătate de normă. Cealaltă jumătate o completează cu postul de inspector informatică.

Al treilea câștigă

Tot pe lista celor care pleacă sunt și cei doi inspectori de la învățământul primar care au fost înlocuiți de prof. Raluca Martin. „În cazul învățământului primar s-a redus un post și pentru a nu alege între cei doi foști inspectori, am numit un al treilea. " a precizat Aldescu. Astfel au plecat trei oameni cărora nu li s-a mai prelungit contractul de management, doi de la resurse umane și unul de la sport și care au fost înlocuiți, alții au plecat în urma reducerii postului (învățământul primar și inspectorul de biologie) și uninspector a plecat de bunăvoie prin demisie (cel de informatică).

Criterii și criterii

Chiar dacă o parte din noii veniți au o legătură directă sau mai voalată cu partidul de guvernământ, criteriul alegerii lor nu este cel politic. Mirela Aldescu, inspectorul general precizează „Nu am făcut numiri politice și nici nu am dat afară pe criterii politice. Cei cărora nu le-am prelungit contractul a fost fiindcă în urma analizei activității lor manageriale de pe parcursul anului, am constatat că nu au făcut ceea ce trebuie. " a punctat Aldescu. Cât despre criteriile de alegere a noilor inspectori, Aldescu a motivat „Am vrut să vină oameni cu un CV bun și care au reputație de oameni onești".

Schimbări de directori

Tot acum au fost schimbați și 15 directori de școli care fie au ieșit în pensie, fie nu le-a fost prelungit contractul sau au fost schimbați în urma controalelor de la minister. Printre ei se numără și directorii unor importante instituții de învățământ arădene.

AU PLECAT ȘASE, AU VENIT DOI

După toate plecările și sosirile în ISJ Arad, rezultatul final este o reducere matematică de patru posturi.

MONICA ARDELEAN
monica.ardelean@informmedia.ro

Cu actele pentru arme la vizat, din septembrie

ARAD. Timp de două luni, începând din 15 septembrie și până la 15 noiembrie 2010 se vor efectua verificări privind respectarea legalității regimului armelor și al muniților pe teritoriul României în cadrul acțiunii de viză a permiselor de armă. Astfel, mai bine de 2.200 de documente urmează să fie vizate în această perioadă.

Persoanele autorizate pentru deținerea, portul și folosirea armelor și muniților trebuie să se prezinte o dată la 5 ani la unitățile de poliție specializate pentru vizarea permisului de armă. În perioada 15 septembrie-15 noiembrie 2010 se va desfășura la nivel național acțiunea de viză a permiselor de armă tip A, care conferă doar dreptul de deținere și tip B, care conferă dreptul de port și folosire, precum și a atestatelor de colecționar. **JA - I.C.**

Poliţiştii de frontieră au depistat imediat pasaportul fals FOTO: FAN

Identitate falsă din cauza vizei Schengen

TURNU. O tânără de 24 de ani, din Republica Moldova, a încercat să iasă din România cu un act de identitate ce nu-i aparţinea. Femeia a declarat poliţiştilor de la Turnu că a obţinut documentul în Moldova de la o persoană necunoscută, contra sumei de 3.000 de euro. Banii trebuiau plătiţi dacă tânăra ar fi ajuns în Italia.

JA - I.C.

125

de sancţiuni în valoare de 11.500 de lei şi 140 de puncte de penalizare. Acesta este rezultatul muncii rutierilor în 24 de ore. Ei au mai reţinut 12 permise de conducere şi 14 certificate de înmatriculare. Agenţii de ordine publică au aplicat 19 amenzi şi au controlat peste 10 sisteme de pază. Valoarea sancţiunilor aplicate: 12.900 de lei.

JA - I.C.

Modificări la programul „Casa Verde"

ARAD. Ordinul ministerial care vizează programul naţional „Casa Verde", prin care se încearcă înlocuirea şi completarea vechilor sisteme de încălzire, a fost modificat. Potrivit ultimelor precizări, contractul de finanţare intră în vigoare la data semnării acestuia de către părţile contractante şi este valabil până la finalizarea proiectului, dar nu mai târziu de 12 luni de la data semnării. **JA-A.G.**

Prinşi în urma controlului de la frontieră FOTO: FAN

S-au ascuns în tren pentru a ajunge în Austria

CURTICI. Un palestinian şi un egiptean au fost reţinuţi la Curtici de poliţiştii de frontieră după ce au încercat să iasă ilegal din ţară. Cei doi erau ascunşi sub bancheta dintr-un compartiment cuşetă al trenului internaţional rapid "Dacia" care circulau pe ruta Bucureşti-Viena. Egipteanul şi palestinianul intenţionau să ajungă în Austria.

JA - I.C.

Zile negre pentru pensionari

Din cauza unor schimbări făcute de către Poştă, unii dintre pensionarii arădeni au rămas fără bani.

Pensionarii speră la un trai mai bun FOTO: JA

ARAD. Vârstnicii de pe strada Renaşterii din cartierul Micălaca trebuie să facă faţă unei situaţii extrem de nefericită pentru a-şi asigura traiul zilnic. Pe lângă scumpirea preţurilor, majorarea taxelor şi în general creştererea costurilor zilnice, pensionarii stau de zile bune şi tot aşteaptă poştaşul, în speranţa că în cele din urmă îşi vor primi şi pensia.

Zile-ntregi fără bani

„Este inadmisibil. Suntem oameni bolnavi, avem nevoie de medicamente, nu putem sta atâtea zile fără să ştim ce se întâmplă, unde ne sunt banii. Normal ar fi trebuit să ne primim pensia pe data de 26, dar iată câte zile au trecut şi încă nu avem nicio certitudine că mâine (n.r. astăzi), sau poimânine (n.r. mâine) poştaşul ne va aduce banii. Cine ia aceste hotărâri? S-a gândit cineva că noi trebuie să ne descurcăm, că mai trebuie să trăim? Poştaşul ne spune că banii nu ar fi venit de la Timişoara. Cine e vinovat pentru că noi nu avem pensii?", ne-a spus C.B.

La instituţii, cu penalităţi

Şi alţi pensionari aflaţi în aceeaşi situaţie ne-au contactat la redacţie pentru a-şi exprima nemulţumirea. Domnul Nicolae Vărcuş ne-a telefonat ieri pentru a reclama aceeaşi problemă. „Totuşi noi în ce dată ar trebui să primim pensiile? Finanţele şi Primăria dacă cumva întârziem o zi imediat te pun să plăteşti penalităţi, dar noi că nu avem bani cu ce suntem vinovaţi? Cum ne putem plăti facturile dacă nu ne primim pensiile: e imposibil!", remarcă Nicolae Vărcuş.

Răspunsul Poştei

Pentru a afla ce s-a întâmplat cu pensiile locuitorilor din zona străzii Renaşterii, am luat legătura cu directorul Oficiului Judeţean Poştal Arad, Dan Cancel. Acesta ne-a explicat că: „În acest moment se fac anumite modificări în reţeaua Poştei. Din această cauză pe alocuri sunt întârzieri la plata pensiilor. Dar, pensionarii să stea liniştiţi. Pensiile lor nu s-au pierdut, îşi vor primi banii, atâţia cât au dreptul să primească potrivit dispozitivelor date de Executiv".

> Finanţele şi Primăria te penalizează dacă nu plăteşti, dar noi nu avem pensii
> NICOLAE VĂRCUŞ

O maşină a pornit singură şi a luat foc

ARAD. Pompierii arădeni au fost chemaţi de urgenţă în dimineaţa zilei de luni pentru a stinge un incendiu care a cuprins un microbuz şi o casă.

În jurul orei 4:30, Detaşamentul de Pompieri Arad a intervenit cu trei autospeciale şi zece subofiţeri pentru a lichida incendiul.

Focul a pornit prima oară la microbuz, dar s-a extins şi la casă. Ciudat este modul în care a izbucnit incendiul: în urma unui scurtcircuit, electromotorul maşinii a cuplat, a pus în mişcare microbuzul, iar acesta s-a oprit în uşa garajului şi a luat foc. Incendiul s-a extins şi la garaj şi la locuinţă.

„Au ars podul, o parte din acoperiş, mobilierul şi instalaţia electrică din garaj. Intervenţia a durat mai bine de două ore, valoarea bunurilor salvate ridicându-se la 60.000 de lei", precizează Sorina Ambruş, purtătorul de cuvânt al Inspectoratului pentru Situaţii de Urgenţă Arad.

JA-A.G.

Vama Nădlac FOTO: FAN

Spre Ungaria cu acte de împrumut

NĂDLAC. Poliţiştii de frontieră de la Nădlac au depistat un bărbat în vârstă de 47 de ani din India care a încercat să treacă ilegal frontiera din România în Ungaria folosindu-se de un act de identitate care aparţinea altei persoane. La controlul documentului, lucrătorii de frontieră şi-au dat seama că între persoana prezentă şi cea din fotografia aplicată în actul de identitate existau diferenţe de fizionomie. Indianul a recunoscut că a primit actul de la un conaţional. **JA - I.C.**

A dat foc la casa tatălui-socru

BĂRZAVA. Un bărbat de 41 de ani este cercetat penal de poliţişti, după ce a incendiat casa în care locuia cu socrul lui. Potrivit oamenilor legii, pe fondul consumului de alcool şi al neînţelegerilor din familie, Ştefan H. a incendiat locuinţa în care locuia împreună cu familia şi cu socrul lui. „La faţa locului s-a deplasat o autospecială cu cinci subofiţeri care au reuşit să lichideze incendiul în aproximativ o oră. A ars acoperişul, mobilierul dintr-o încăpere şi aparatură electronică", spune Sorina Ambruş, purtător de cuvânt al pompierilor. Valoarea prejudiciului se ridică la aproximativ 30.000 de lei. Pe numele lui Ştefan H. a fost întocmit dosar penal pentru distrugere prin incendiere.

JA-A.G.

Garda a confiscat textile de la o firmă din Capitală

ARAD. Urma acţiunii de monitorizare a traficului de mărfuri din punctele de trecere a frontierei dispuse de Comisariatul General Bucureşti, în punctul de trecere a frontierei Nădlac din Ungaria în România, a fost oprit spre control un microbus încărcat cu 61 de cutrii cu diverse sortimente de produse textile. „Comisarii au controlat microbusul ce transporta lenjerie damă, sutiene şi compleuri precum şi pantaloni tip blugi. După intrarea pe teritoriul României i s-a solicitat conducătorului să prezinte documente de proveniență pentru marfa transportată. Din acte rezulta faptul că furnizorul era Europa Lignt KFT din Ungaria, iar marfa trebuia să ajungă la XIN XIN IMPRODEX SRL din Bucureşti", explică comisar şef secţie Anton Pop. **JA-A.P.**

AMENZI

Întrucât firma era dată în consemn la frontieră de către Garda Financiară Bucureşti, GFA a aplicat societăţii o amendă de 20 mii lei şi a confiscat peste 1.600 kg textile.

Baxuri cu haine, confiscate FOTO: FAN

Călătoria s-a terminat prost FOTO:JA

Rănit pe munte, ajutat de salvamontişti

HUNEDOARA. Clipe de groază pentru un adolescent arădean de numai 16 ani, care s-a lovit într-o drumeţie. În timp ce cobora un traseu dificil, tânărul s-a dezechilibrat şi, în cădere, s-a tăiat într-un colţ de piatră. Şi-a dat seama imediat că nu va mai putea continua să meargă singur, aşa că unul dintre prietenii care îl însoţeau în drumeţie a sunat la 112. „Din informaţiile transmise telefonic de colegii de drumeţie ai tânărului, acesta avea o plagă deschisă la piciorul drept. În zonă au mers jandarmi montani şi salvamonşti pe traseul Nucşoara - Cabana Cârnic - Cabana Pietrele - Lacul Galeşul, aflat la aproximativ 2.000 de metri altitudine", a declarat Nicolae Răducu, purtătorul de cuvânt al Jandarmeriei Hunedoara. Potrivit informaţiilor primite prin apelul la 112, salvamontiştii au aflat că accidentul a avut loc în apropierea Lăcului Galeşul din Munţii Retezat.

Patru ore au trecut de la recuperarea tânărului şi până când salvamontiştii au reuşit să îl coboare de pe munte. „Coborârea a durat mult, terenul fiind accidentat pe acel traseu", a adăugat Nicolae Răducu. Până la urmă, arădeanul de 16 ani a fost transportat la spitalul din Haţeg unde i-au fost acordate îngrijirile medicale necesare. **JA-A.G.**

RECLAME

Sport

„Aştept cu emoţie şi nerăbdare prima mea delegare în Liga II”

Alina Mihoc, arbitru fotbal

4

echipe sunt neînvinse în campionatul de fotbal al juniorilor de Liga IV, după disputatea primelor patru etape ale sezonului 2010-2011. Este vorba despre Unirea Sântana, Victoria Zăbrani (ambele cu maximum de puncte, 16), FC Sânleani (trei victorii și un egal) și Șoimii Tauț, formație care are un meci mai puțin disputat.

Clarificări în cazul folosirii juniorilor

ARAD. În ultima etapă de Onoare au existat neconcordanțe cu privire la identificarea jucătorilor juniori. Pentru evitarea oricăror discuții, Comisia de Competiții din cadrul AJF Arad reamintește afiliaților că, conform art. 52 din ROAF și art. 8 din ROAF-AJF, în toate competițiile, identificarea jucătorilor juniori (născuți 1992-1996) se face pe baza carnetelor de legitimare și a cărților de identitate, în original. **JA-D.S.**

Basty Owusu Kyeremateng FOTO: A.H.

Basty, prieten cu Balotelli

ARAD. Președintele Giovanni Catanzariti a vorbit, la întoarcerea sa în Arad, și despre scurta aventură a ghanezului Basty Owusu Kyerematenng la UTA (jucător la care s-a renunțat repede, pe fondul lipsei de pregătire). „N-a făcut antrenamente în ultimele șase luni, dar să știți că este fotbalist bun. Dovadă că și-a găsit apoi echipă fără probleme, în Italia. Pe de altă parte, din câte am înțeles, este prieten cu Balotelli de la Manchester City. Ăștia nu prea au mare chef de antrenamente...”, a subliniat „Gio”. **JA - A.H.**

Catanzariti aduce jucători din Italia

Președintele clubului UTA a revenit în Arad optimist și încrezător, spunând că i-a plăcut atitudinea băieților.

Trioul Giovanni Catanzariti - Dorin Stana - Roli Nagy, din nou în formulă completă FOTO: A.H.

ARAD. 14 ore a condus președintele clubului UTA, Giovanni Catanzariti, până să revină în orașul nostru, din Italia. Deși foarte obosit din cauza călătoriei, el a găsit puterea să vorbească cu noi, imediat după sosirea de ieri, în jurul orelor 11, mărturisindu-ne câteva dintre impresiile adunate, respectiv noutăți legate de „Bătrâna Doamnă”. „Gio” a fost plecat două săptămâni, timp în care atribuțiile de președinte au fost îndeplinite de Iulian Olaru, acționar în cadrul noii societăți FC UTA S.A. În cele două săptămâni în care a lipsit, Catanzariti și-a făcut o serie de analize medicale, justificate prin problemele medicale (cardiovasculare) de care suferă, s-a odihnit, dar a și căutat variante de completare, întărire a lotului.

Giovanni Catanzariti nu s-a întors singur, cu mâna goală, ci împreună cu africanul Diarra, care s-a prezentat la ședința de pregătire de aseară, de pe stadionul „Francisc Neumann”. Roli Nagy l-a urmărit în prealabil pe acesta, pe DVD-uri, când a rămas impresionat de calitățile arătate de fotbalist. După studierea pieței transferurilor din Italia, președintele clubului arădean a fost de-a dreptul entuziasmat: „Există mulți jucători buni și ieftini, comunitari, care -conform legilor de acolo- nu au unde să se ducă, putând juca doar în ligile 1 și 6. Pentru noi, doi sau trei astfel de fotbaliști, liberi de contract și născuți în anii 1987-1988, ar reprezenta soluții foarte bune, de luat în seamă”, apreciază el. În altă ordine de idei, „Gio” a reafirmat că „i-a plăcut atitudinea băieților în prima etapă de sâmbătă, la Pitești, contra argeșenilor. Am avut și noroc, dar în general a fost bine”.

ADRIAN HĂRȚĂU
adrian.hartau@informmedia.ro

FĂRĂ NERVI

Cât privește sănătatea, după o serie de EKG-uri, medicii i-au recomandat să aibă multă grijă. „Mi-au spus să mă las de fumat, să țin dietă și, nu în ultimul rând, să nu mă enervez, să stau liniștit”. Ușor de zis - am completa noi, mai greu de făcut...

BUN VENIT

Suflarea baschetbalistică arădeană așteaptă de la cehoaica Zora Skrabalova (29 ani), ultima oară în Spania, la Obenassa Novara, să fie turnul de control sub panoul ICIM Univ Goldiș. FOTO: FAN

ICIM în turneu în Ungaria

ARAD. Aseară, în Polivalentă, opt din cele 11 componente ale ICIM Univ Goldiș au efectuat o primă ședință de pregătire pentru noul sezon. În prealabil, Bianca Urban et company au trecut peste vizitele medicale obligatorii, de rezultatele investigațiilor depinzând valabilitatea contractelor. De la antrenamentul condus de Stancey Nolan au absentat Meszaros și Ciocan (se întorc miercuri de la lotul național de senioare) și Graham (învoită până pe 5 septembrie).

În altă ordine de idei, oficialii arădeni au confirmat prezența, la mijlocul lunii, la turneul internațional din Ungaria, alături de Vojvodina Novi Sad (Serbia), KK Pozega (Croația) și echipa organizatoare, Bajai NKK. **JA-D.S.**

Vătran are alt regulament

Arbitrul Adrian Vasile a primit notă de trecere de la observator, deși a viciat rezultatul de la Ineu.

ARAD. Regulamentele sunt pentru a fi încălcate. Așa se întâmplă și la AJF Arad. Observatorul de arbitri de la meciul CS Ineu - Semlecana Semlac, Dorin Vătran s-a contrazis singur, în raportul întocmit arbitrului Adrian Vasile. Acesta a viciat rezultatul partidei de pe malurile Crișului Alb, iar regulamentul spune că pentru acest fapt nu poate primi notă de trecere, adică va fi trimis pe mâna comisiei, care - la rândul ei - îl va reține de la delegări. Din păcate, deși are o experiență vastă, Dorin Vătran s-a făcut că nu înțelege. A scris în raport că rezultatul a fost viciat, dar i-a dat notă de trecere (7,70). Nu știm care a fost rațiunea acestui observator, dar poate că nu a văzut și celelalte greșeli ale lui Adrian Vasile, căci spune că nu au fost alte probleme. Îi reamintim lui Dorin Vătran că arbitrul a refuzat un penalty oaspeților, a împins gazdele de la spate - în mai multe momente ale jocului - și nu a luat nicio decizie când Silviu Mocanu a fost prins de cap, iar din această cauză - pasiv fiind - a împărtășit aceeași soartă cu a colegului său. Adu-ți aminte, domnule Vătran! **JA - L.S.**

Dorin Vătran FOTO: L.S.

Nouă arbitrii de Ligile II și III

BUCUREȘTI. Arbitrajul arădean își va face simțită prezența în actualul sezon din fotbalul românesc, la nivelul eșaloanelor II și III, prin nouă cavaleri ai fluierului. În anticamera elitei, pe urmele ecusonului FIFA, Ovidiu Hațegan, găsim doi asistenți. Este vorba despre Emil Cristea și Alina Mihoc, cea din urmă așteptând momentul primirii „botezului” printr-o delegare în eșalonul secund.

Trecând la Liga III, întâlnim doi centrali care au trecut cu bine peste testele fizice și teoretice din luna august. Este vorba despre Gabor Biro și Constantin Stamatoiu. Lor li se alătura alți cinci asistenți, Mihai Jivan, Sorin Rotaru, Robert Pantiș, Casian Băla și Marius Alexa, ultimii doi fiind considerați de specialiști drept „tușieri” de mare perspectivă. **JA-D.S.**

Înfrângeri pe semicerc

BAIA MARE. Echipa de handbal masculin a Aradului a disputat o dublă, la Baia Mare, cu gruparea de primă divizie, Minaur din localitate.

Meciurile nu au fost însă unele oficiale, întâlnirea fiind amicală.

Băieții pregătiți de Sabin Dacău au cedat, de fiecare dată, scor 24-35 și 30-47.

„Am rulat 18 jucători, pentru a mă convinge care poate face față rigorilor eșalonului doi” - a explicat cauzele înfrângerilor la scor tehnicianul Handbal Club Arad, Sabin Dacău. **JA-D.S.**

Zi neagră pentru rugbiștii de la formația MVT UAV

BATUMI. Rugbiștii lui Ovidiu Șerban nu au putut rezista în fața vicecampioanei Georgiei, Batumi, pierzând, 17-30, în al doilea joc din faza grupelor Cupei Mării Negre. Pentru MVT UAV au punctat: Burcea și Stoichiță - eseuri, Calafeteanu și Filip - transformări. Urmare a acestui rezultat, arădenii vor juca, aproape sigur, pe 4 septembrie, pentru locul 3-4, cu gruparea ucraineană, Krden Odessa. Doar un eșec al gazdelor de la Batumi, împotriva lui Lokomotiv Tblisi, ar putea schimba datele problemei. **JA-D.S.**

Ovidiu Șerban FOTO. JA

Campionatul Județean Onoare

ARAD. Rezultatele etapei a II-a:

Seria A

Lunca Teuz Sânpaul - Atletico 3-2, Sederhat - Inter Arad 4-0, Pro Nădlac - Munar 4-3, Sp. German - Bârzava 0-1, Sînicolau Mic - Zimandu Nou 5-1, Tisa Nouă - Mândruloc 5-0, Turnu - Secusigiu 10-4, Zădăreni - Iratoșu 6-0, Aluniș - Săvârșin 2-0.

În clasament conduc, cu maximum de puncte (6), despărțite de golaveraj, Turnu, Tisa Nouă, Sînicolau Mic și Bărzava.

Seria B

Horia - Drauț 3-2, Apateu - Gurba 7-2, Șepreuș - Berechiu 4-3, Șicula - Pilu 2-4, Buteni - Șimand 0-5, Dezna - Șiria 1-1, Vârfurile - Beliu 0-2, Fl. Țipari - Nădab 1-2, Grăniceri - Moneasa 5-4.

În clasament conduc cu puncaj maxim (6), despărțite de golaveraj, Șimand, Pilu și Nădab.

***

Crișul Alb Șicula - Frontiera Pilu 2-4 (1-3)

Au marcat: Tudor min. 38 și Jurcă min. 50, respectiv, Pește min. 1 și 17, Ienciu min. 34 și Toma min. 55.

Formații - Șicula: Mang - Monția, Popa, Șerban, A. Danciu, D. Danciu, Jurcă, Ciurdar, Tudor, Faur, Hanc. Au mai jucat: Lazea, Laver și Biriș. Antrenor: Ioan Baba. Pilu: Susan - Morar, Albăstroiu, Trif, Cioncoiu, Faur, Nădăban, Toma, Mănăilă, Ienciu, Pește. Au mai jucat. Mocan, Zekany, Neferu și Bala. Antrenor: Ovidiu Coman.

Arbitrii: L. Olariu - centru, Z. Nagy și A. Kope - asistenți. **JA-D.S.**

Victor Hănescu, doar locul 54

BUCUREŞTI. Tenismanul Victor Hănescu se menţine pe locul 54, cu 870 de puncte, în clasamentul ATP, dat publicităţii luni, înaintea ultimului turneu de Grand Slam al anului, US Open. Între primii 200 de jucători din lume se află şi Adrian Ungur, care a coborât cinci poziţii, pe 127, cu 422 de puncte şi Victor Crivoi, care a urcat 30 de locuri, până pe 171, cu 282 puncte. La dublu, Horia Tecău, recent câştigător la New Haven, alături de Robert Lindstedt, a urcat pe locul 21 (trei poziţii) cu 3.250 puncte. În fruntea clasamentului de simplu se află în continuare spaniolul Rafael Nadal, urmat de elveţianul Roger Federer.

SURSA MEDIAFAX

Victor Hănescu FOTO: EPA

Porumboiu loveşte în jucători

Finanţatorul lui FC Vaslui îi numeşte derbedei pe elevii lui Lopez Caro şi felicită Unirea Urziceni.

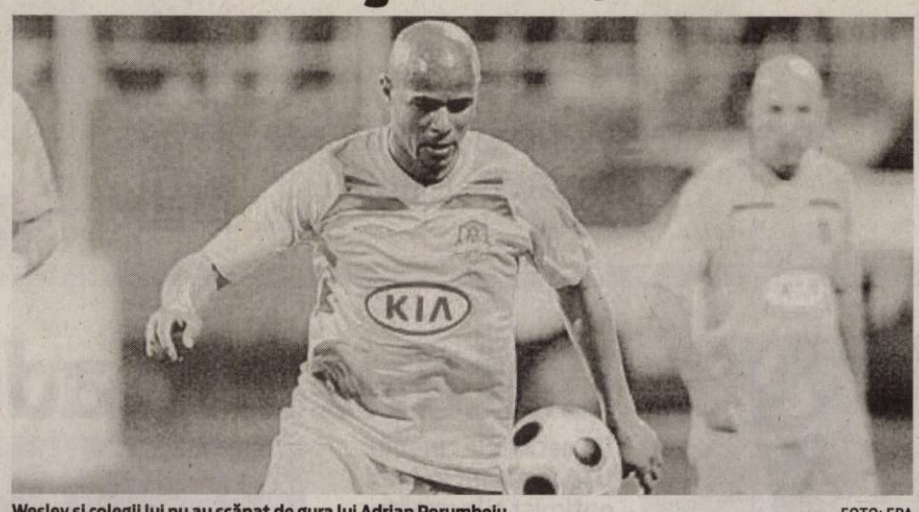

Wesley şi colegii lui nu au scăpat de gura lui Adrian Porumboiu FOTO: EPA

VASLUI. Finanţatorul clubului FC Vaslui, Adrian Porumboiu, a declarat, duminică, după înfrângerea echipei sale pe terenul formaţiei Unirea Urziceni, scor 1-2, că a primit cea mai frumoasă lecţie pe care o putea primi pe un teren de fotbal. „Am primit cea mai frumoasă lecţie pe care o puteam primi pe un teren de fotbal. Nu sunt supărat deloc. Felicit Unirea Urziceni, pentru că, deşi se spune că este o echipă în descompunere, a jucat extraordinar. Am intrat în vestiarul jucătorilor de la Unirea şi i-am felicitat. Ai noştri au jucat pe o primă exorbitantă, iar ei cred că nu au jucat nici măcar pe o bere. E păcat că se destramă această echipă. Aici este o bogăţie de oameni, o echipă care mâine nu mai există. Ar trebui să iau toată echipa Urziceniului de aici", a spus Porumboiu.

> Ce să fac eu acum, să mă îmbolnăvesc pentru nişte derbedei
>
> **ADRIAN PORUMBOIU**

Finanţatorul vasluienilor a mai afirmat că jucătorii săi au fost penibili şi că toţi sunt transferabili: „Când eşti penibil, e greu să găseşti pe unul care să fi jucat mai bine. Pentru mine, niciunul nu mai există. Le-am spus tuturor că sunt transferabili, dar nu o să îi caute nimeni, pentru că nu mai găsesc fraieri ca la Vaslui. Dacă jucam ceva, mă luam şi de arbitri, pentru că nu ni s-a acordat un penalti. Dar aşa, aş deveni ridicol. Nu pot să înţeleg de ce joacă aşa. De acum încolo, o să le atârne vântul în buzunare. La cum au tratat meciul de azi, aşa o să îi tratez şi eu de acum încolo. La condiţiile pe care le ofer la Vaslui, o victorie în şase etape este foarte puţin. Viaţa este frumoasă şi cu fotbal şi fără. Ce să fac eu acum, să mă îmbolnăvesc pentru nişte derbedei care mimează fotbalul?"

SURSA:MEDIAFAX

„AM AVUT NEŞANSĂ"

La rândul său, tehnicianul spaniol al vasluienilor, Juan Ramon Lopez Caro, consideră că echipa sa a avut neşansă în partida de la Urziceni: „A fost un meci cu două părţi diferite. Urziceni a avut posesie mai bună în prima repriză şi a reuşit să marcheze din două faze fixe, în timp ce a doua repriză am dominat-o noi, iar pe final am avut neşansa să nu egalăm".

Adrian Neaga FOTO: EPA

Dezastru, la Urziceni

URZICENI. Mijlocaşul echipei Unirea Urziceni, Adrian Neaga, a declarat, luni seara, că jucătorii grupării ialomiţene îşi vor rezilia, marţi, contractele cu vicecampioana României. „Mâine (n.r. - marţi) toţi jucătorii îşi vor rezilia contractul cu Unirea. Azi au plecat jumătate dintre jucători şi mâine restul îşi vor rezilia înţelegerea cu clubul", a spus Neaga. Coechipierul acestuia, Petre Marin, a confirmat despărţirea sa de Unirea Urziceni: „Cred că Unirea se va închide. Mâine şi eu îmi voi rezilia contractul cu Unirea", a declarat fostul căpitan al echipei Steaua Bucureşti, formaţie pe care Unirea ar trebui să o găzduiască în următoarea etapă din Liga I.

SURSA MEDIAFAX

Fanii craioveni s-au dat în stambă FOTO: FAN

Fani interzişi pe stadioane

Doi suporteri ai echipei Universitatea nu vor mai putea vedea pe viu un meci de fotbal timp de un an.

CRAIOVA. Trei suporteri ai echipei Universitatea Craiova au fost amendaţi, iar doi dintre aceştia au primit interdicţie pentru un an de a asista la meciurile din Liga I, după ce au aruncat cu fumigene sau torţe spre alţi spectatori, în timpul meciului cu Sportul Studenţesc. Cea mai mare sancţiune dintre cei trei suporteri a primit-o o persoană în vârstă de 17 ani, amendă de 750 de lei şi interzicerea accesului la partidele de fotbal timp de un an, pentru aruncarea unei torţe în direcţia spectatorilor din sectorul 23 al peluzei a doua de pe Stadionul Ion Oblemenco.De asemenea, un fan în vârstă de 22 ani a primit o amendă în valoare de 500 lei şi interzicerea accesului la partidele de fotbal timp de un an, pentru aruncarea unei fumigene în direcţia spectatorilor din sectorul 8 al peluzei I. O persoană în vârstă de 24 ani a primit o amendă în valoare de 150 lei, pentru adresarea de expresii şi cuvinte jignitoare forţelor de ordine.

Formaţia Universitatea Craiova a învins, sâmbătă, pe teren propriu, cu scorul de 1-0, Sportul Studenţesc, primul de la revenirea lui Victor Piţurcă pe banca tehnică şi prima victorie pentru gruparea craioveană în acest sezon.

SURSA MEDIAFAX

Ionuţ Popa se plânge de lotul celor de la Iaşi

IAŞI. Antrenorul Ionuţ Popa, care urmează să fie instalat la conducerea tehnică a formaţiei ACSM U Poli Iaşi, a declarat, luni, că pentru a spera la promovarea în Liga I, gruparea moldoveană are nevoie de cel puţin şase jucători de valoare. „S-a văzut în prima etapă că lotul pe care îl are Iaşiul este foarte departe de pretenţiile unei echipe care vrea să atace promovarea. Fără şase jucători de valoare nu putem trage la promovare. Cu lotul de acum, în cel mai bun caz ne vom bate pentru loc la mijlocul clasamentului. Am vorbit cu domnul Sichitiu şi acesta mi-a spus că lucrurile se vor rezolva în această săptămână când vor fi aduşi mai mulţi jucători. Este foarte important să nu pierzi primele meciuri pentru că pe urmă este greu de recuperat. I-am spus domnului preşedinte (n.r. - Grigore Sichitiu) că nu voi veni la Iaşi dacă nu există un lot cât de cât competitiv", a spus Ionuţ Popa.

SURSA MEDIAFAX

Martin Tudor, la „U" Craiova

CRAIOVA. Martin Tudor se va alătura stafului tehnic condus de Victor Piţurcă la U. Craiova.

Tudor era singurul om din staful lui Piţurcă, care a rămas la Steaua, după ce restul colegilor plecaseră. Martin Tudor îl va înlocui la Universitate pe Silviu Lung.

Gabi Boldici a făcut pregătirea cu portarii, însă a declarat că nu se va mai ocupa de acest lucru, din cauza unor probleme de sănătate.

SURSA MEDIAFAX

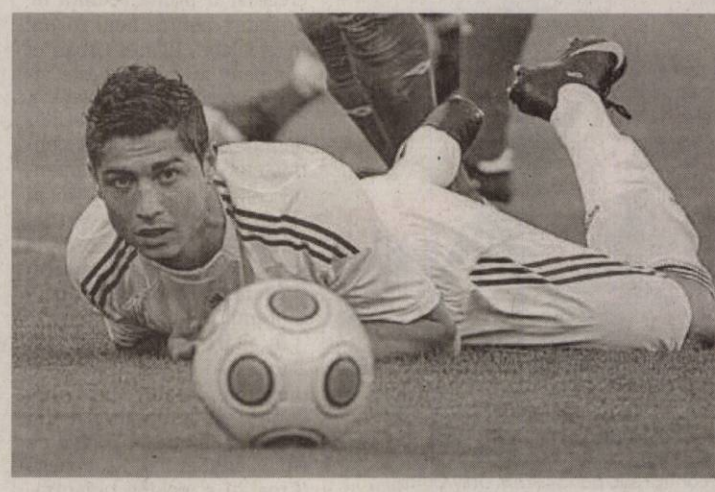

RONALDO, PE TUŞĂ

Internaţionalul portughez al echipei Real Madrid, Cristiano Ronaldo, s-a accidentat la gleznă, duminică, în campionatul Spaniei, şi va fi indisponibil aproximativ trei săptămâni, ceea ce înseamnă că va rata primele două partide ale Portugaliei din preliminariile Euro-2012, cu Cipru şi Norvegia. FOTO: EPA

„Un vis frumos s-a terminat, urmează altul"

URZICENI. Fundaşul George Galamaz, care a jucat, duminică, ultimul său meci pentru formaţia Unirea Urziceni, urmând să se transfere la Steaua Bucureşti, a declarat că s-a încheiat un vis frumos, dar pentru el începe un alt vis frumos.

„Am petrecut la Urziceni trei ani şi jumătate foarte frumoşi. A fost un vis frumos care s-a terminat, dar pentru mine începe un alt vis frumos. Le mulţumesc tuturor şi mă bucur că am fost alături de ei la Urziceni. Chiar ne doream să terminăm cu o victorie în meciul cu FC Vaslui, pentru că ar fi fost al 11-lea meci consecutiv fără victorie şi era păcat să ne despărţim cu un egal sau o înfrângere. Mă bucur că Steaua este pe primul loc, este cea mai galonată echipă, cea mai bună. Toată lumea şi-ar dori să joace la Steaua", a spus Galamaz.

SURSA MEDIAFAX

Galamaz a dat tricoul Unirii, pe cel al Stelei FOTO: EPA

Pancu, trimis în judecată din cauza alcoolului

IAŞI. Jucătorul echipei FC Vaslui, Daniel Pancu, a fost trimis în judecată de către Parchetul de pe lângă Judecătoria Iaşi pentru conducere sub influenţa băuturilor alcoolice.

„La data de 22.12.2008, ora 1.20, în timp ce se aflau în serviciul de patrulare, poliţişti ai Secţiei VI au întocmit proces-verbal de constatare pe numele fotbalistului Daniel Pancu, care a condus un autoturism „Infinity", sub influenţa băuturilor alcoolice. Fiind testat cu aparatul etilotest, rezultatul a indicat o alcoolemie de 1,36 mg/l alcool pur în aerul expirat. După preluarea probelor biologice, a reieşit iniţial că acesta avea o alcoolemie de 2,40 grame la mie în sânge, apoi de 2,30 grame la mie. În urma efectuării unui calcul retroactiv a reieşit că în momentul în care Pancu a fost oprit de poliţişti, acesta avea o alcoolemie de 2,50 grame la mie în sânge. În aceste condiţii, s-a decis trimiterea în judecată a lui Daniel Pancu" a declarat Nadia Albu, purtătorul de cuvânt al Parchetului de pe lângă Judecătoria Iaşi.

SURSA MEDIAFAX

Indianapolis s-a dovedit un circuit care ucide

INDIANAPOLIS. Pilotul spaniol Toni Elias (Moriwaki) a câştigat, duminică, Marele Premiu de la Indianapolis la Moto2, a zecea etapă a Campionatului Mondial de Motociclism Viteză. În clasamentul general conduce Toni Elias (186 puncte), urmat de Andrea Iannone (Speed Up - 119 puncte) şi de de elveţianul Thomas Luthi (Moriwaki - 108 puncte).

Un motociclist în vârstă de 13 ani a decedat, duminică dimineaţă, în timpul competiţiei rezervate juniorilor, înainte de Marele Premiu de la Indianapolis.

Americanul Peter Lenz a căzut în timpul turului de încălzire dinaintea cursei, iar motocicleta altui concurent, Xavier Zayat, a trecut peste el. Lenz a decedat din cauza rănilor suferite. Decesul motociclistului a fost confirmat de organizatorii cursei la cinci ore de la accident.

Acesta este primul deces înregistrat pe circuitul de la Indianapolis după 2003, când a murit pilotul Tony Renna.

Peter Lenz câştigase de nouă ori titlul de campion al SUA, la diferite categorii de vârstă.

SURSA MEDIAFAX

6

Bijuteriile vintage pot conferi oricărei ţinute acel parfum de altădată care dă un plus de feminitatea celor care le poartă. Printre cele mai apreciate sunt cameele, aceste bijuterii de calitate care erau purtate de doamnele antichităţii. Cameea este o piatră dură, sculpatată în relief, astfel încât să aibă 2 culori: portretul are o nuanţă mai deschisă iar fundalul una mai închisă. Pentru confecţionarea ei se poate folosi o scoica, sau orice altă piatră ce are în mod natural nuanţe diferite. O altă tehnică constă în folosirea mai multor feluri de pietre, sau, straturi de sticlă, care sunt lipite cu deosebită atenţie pentru a forma o camee desăvârşită.

1. Brosa argint camee - Preţ **175.00 RON**
2. Colier camee Preţ: **90 Lei**
3. Cercei anii 50 - Preţ : **50 Lei**
4. Inel Vintage argintat cu piele si turcoaz - Preţ **83,00 RON**
5. Bratara anii 70 - Preţ : **45 Lei**
6. Colier vintage anii 60 (albastru) Preţ: **55 Lei**

Secretele tinereţii în stilul vintage

SFATURI. Pălăriile de pe vremea bunicilor sunt foarte şic, cu atât mai mult dacă sunt şi veritabile. Arată foarte bine purtate în combinaţii neaşteptate, cu alte elemente moderne şi culori vii. Secretul unei ţinute vintage este să-i aduci un accent de modernism, un detaliu-surpriză, pentru a nu crea o imagine bătrânicioasă. Dacă absolut toate elementele care compun ţinuta sunt de inspiraţie vintage, trebuie să fii o artistă în a le combina astfel încât să nu pari o bătrânică cu chip tânar. Botinele cu toc gros, strânse cu şireturi sunt la mare căutare. De asemenea, cizmele cu franjuri, ghetele cu bordură de blăniţă. Genţi supradimensionate, poşete de mână, plicuri colorate şi foarte potrivite la ocazii speciale, acestea să le ai în vedere pentru completarea look-ului. Se poartă dantela, pielea, mătasea, separate, dar şi mixate. Carourile, tweed-ul şi elementele florale sunt de bază ca şi imprimeuri. Se merge mult pe alburi, tonuri foarte naturale de bej, roz antic, bleu-petrol.

Stilul vintage, chic şi ieftin

ACTUALITATE. Acum mai mult decât parcă oricând, dulapul mamelor noastre sau al bunicilor este o inepuizabilă sursă de inspiraţie. Hainele şi accesoriile pe care le putem descoperi, chiar dacă nu mai au prospeţimea unui produs nou nouţ, pot crea o ţinută cu totul nouă şi plină de farmec. Să nu mai punem la socoteală şi economia pe care o facem prin punerea în valoare a unor piese mai vechi pe care le obţinem gratis sau cu bani puţini. Aşadar nu ingnoraţi oferta magazinelor second, a dulapurilor burduşite cu haine de tinereţe ale mamelor. Totul este ca aceste produse vintage să fie folosite într-o combinaţie inspirată. Trebuie să facem uz de creativitate, de simţul nostru artistic şi să adăugăm, de exemplu unei ţinute fade o curea vintage colorată care să ne readucă în centrul atenţiei. Deasemeni poţi fi foarte trendy dacă optezi, la o pereche modernă de jeans, pentru o bluza nu neapărat nouă, dar care dacă a fost întreţinută corespunzător iţi poate garanta succesul pe plan vestimentar la o ieşire în oraş.

Dicţionar vintage

Vintage = orice produs care aparţine perioadei 1920-1960.

Retro = haine din anii '60 si '70.

Antique = produse mai vechi de 100 de ani, de dinainte de 1920. Acestea sunt mai rare şi, deci, mai greu de procurat.

Brand Vintage / Designer Vintage = piese produse în urma cu câtiva ani de firme sau case de modă celebre, după canoane vechi.

La papuci... înapoi

CULOARE. Revenim în stilul vintage la modele cu vârf ascuţit dar la fel de bine şi la tocurile tip platformă sau tocul cui, papuci cu fundiţe sau celebrii tenişi.

Totul e să fie cât mai colorați, cu ținte aurite, și modele cât mai neobișnuite. Pot fi asortați cu o ținută vintage dar pot fi și singurul „ingredient de altădată" al garderobei.

ARĂDENII SE DISTREAZĂ aradon.ro

Atmosfera incendiară, distracţie şi multă lume bună într-un club din Arad

Societatea GENERAL BETON ROMANIA

angajeaza:

reprezentant de vanzari pentru statia de betoane din ARAD

Beneficii:
- pachet salarial motivant
- telefon mobil
- masina de servici
- posibiliatatea de a promova intr-o echipa tanara si dinamica, in plina dezvoltare

Cerinte:
- studii superioare
- experienta in vanzari de minimum 3 ani
- carnet de conducere categoria B
- disponibilitate la program prelungit

Candidatii interesati vor trimite un CV la numarul de fax 0256-492.768 sau la adresa de email: office-tm@generalbeton.ro. Pentru orice alte informatii va rugam sa ne contactati la numarul de telefon 0721.27.00.23 (H-351280)

URGENT PENTRU GERMANIA

- specialişti în finisaje interior-exterior
- specialişti în pavaje piatră de munte.

Tel: 0049-1763-5706-932 (H-351118)

Scoala de Soferi Auto - Moto CUSTOM

Categoria B Fondat 1995

Tarife incepand de la:

490 Lei

Inscrieri Zilnic ! Plata si in Rate !

Tel: 0257-254196 ; 0740972900

www.custom.go.ro

Vanda Study International

preparing for life

ŞCOALA PRIMARĂ

BILINGV – ENGLEZĂ
AUTORIZATĂ de Ministerul Educaţiei

OFERTĂ UNICAT ÎN ARAD

pentru părinţii curajoşi, dinamici, inteligenţi
care ştiu să aleagă ceea ce e mai bun
pentru copilul lor
care gândesc în perspectivă
care înţeleg că elevul de azi va trăi într-o
societate a secolului XXI

ÎNSCRIERI LA CLASA I

ZILELE PORŢILOR DESCHISE:
2 SI 3 SEPTEMBRIE
DE LA ORELE 17:30

LOCAŢIE: CAMPUSUL UNIVERSITAR UVVG
(în spatele Spitalului Judeţean Arad)
STR. FELEACULUI NR. 1

INFORMAŢII SUPLIMENTARE LA:
TEL: 0257 215 542
www.vanda-study.ro (H-330885)

S.C. M.K.M. Moebel Kuechen Marketing S.R.L.

angajăm
montator de bucătării moderne cu experienţă!
Salar 1.400 lei net. Telefon 0749.257.583.

(H-351232)

Societate Comerciala

angajeaza **inginer-agronom,**
cu experienta profesionala in domeniul culturilor agricole. Prezinta avantaj cunoasterea limbii italiene. CV-urile se vor trimite pe adresa personal@maraconsult.ro. (H-351223)

Sc Angajează personal

-necalificat
-calificat
Pentru a fi calificaţi în meseria de lăcătuşi, sculeri matriţeri şi erozori. Tel 0748108160

(H-351033)

MVT LOGISTIC Timişoara

Angajează **ŞOFERI** pentru trafic internaţional

Condiţii:
- Experienţă în domeniu, pozitiv acumulată, constituie avantaj.

Informaţii la telefon:
0731 660 381; 0733 551 440
(H-347602)

Societate Comerciala

angajeaza **inspector resurse umane,**
cu atestat profesional. CV-urile se vor trimite pe adresa personal@maraconsult.ro. (H-351257)

GARSONIERE

- **Vând garsonieră** - parter, 20.000, Poetului, zilnic. Telefon 0740.248.706. 352263

AP.2 CAMERE-ARAD

- **Apartament 2** camere, Romanilor, decomandat, amenajat, mobilat, 34.500 Eur, 0723.199.579. 350574
- **Cumpăr cu** plata pe loc!! Apartament 2 camere, 0744.849.390. 350575
- **Vând apartament** 2 camere, central, la cheie, zonă liniştită, vedere spre case (vile), loc parcare, curte, acceptăm credit. Telefon 0729703609. 330938
- **Vând apartament** 2 camere semidecomandat, zona Intim. Telefon 0257/327073, 0756.127.711. 337256
- **Vând apartament** 2 camere, Micălaca şi garsonieră, ieftin, 0744.542.931, urgent. 350546
- **Vând apartament** 2 camere în spate la B.C.R.- Gară. Telefon 0722.829.684. 350942
- **Vând apartament** 2 camere, Aradul Nou, etaj 1/4. Preţ convenabil. Telefon 0746.210.112. 350945

AP.3 CAMERE-ARAD

- **Vând apartament** 3 camere, ultracentral, etaj II/IV, toate utilităţile. Informaţii 0720.400.413. 330767
- **Apartament 3** camere, Podgoria, decomandat, amenajat, 39.000 Eur. Telefon 0357/410106. 350571
- **Apartament 3** camere, Micălaca 100, etaj 2, amenajat, garaj, 39.500 Eur, 0744.849.390. 350572
- **P.F. Vând** apartament 3 camere Podgoria, zonă liniştită, 2/4, amenajat, 48.000Euro, negociabil. Telefon 0744.858.793. 327627
- **Vând apartament** demisol 3 camere, str. Praporgescu, transformat în birouri, totul nou. Telefon 0723580007. 336993
- **Vând apartament** 3 camere, Aristide Dragomir, etaj 3/4, toate utilităţile. Telefon 0744.552.081, orele 08.00- 17.00. 278717
- **Vând apartament** 3 camere zonă centrală. Telefon 0758979028. 330864
- **Vând apartament** 3 camere, ultracentral, Revoluţiei, ideal birouri, cabinete, 59.500 Eur negociabil, PF.Telefon 0742.966.273. 350758

AP.5 CAMERE-ARAD

- **Apartament 5** camere, parter, lângă Hotel Continental, 205 mp, 69.000 Eur, 0744.849.390. 350573

APARTAMENT LA CASĂ

- **Vând apartament** ultracentral în casă (1 cameră, bucătărie, baie, cămară, boxă), parter S= 48 mp, pretabil birou, cabinet, fără îmbunătăţiri. Inf. 0745315895. 328146
- **Vând apartament** ultracentral în casă (2 camere, bucătărie, baie, boxă) S= 52 mp, totul nou, izolat exterior, instalaţie gaz. Informaţii 0745315895. 328430

CASE-ARAD

- **Vând (schimb)** casă, zona UTA, 2 camere, 2 antecamere, baie, bucătărie, anexe şi curte, 40.000 Eur negociabil. Telefon 0752425210, 0357/881276. 337109
- **Vând casă** P+M Funcţionarilor ST- 389mp, 408Euro mp. Telefon 0744.813.406. 332711
- **Vând casă** str. Poetului, 350 mp, locuibil, sistem vilă, 6 camere, cărămidă, mobilată, utilată, încălzire gaz, pretabil firmă, cabinet medical, policlinică. Preţ 125.000 Eur, negociabil. Telefon 0742.673.770, 0357/ 421170. 311614

CASE-JUDEŢUL ARAD

- **Casă în** Şiria str. A. Vlaicu, 21.000 Eur negociabil, 0756127956. 325346
- **Ocazie! Vând** urgent casă în Măderat. Telefon 0757.531.894. 331119
- **Vând (schimb** cu apartament Arad) casă com. Macea, 4 camere, baie, anexe. Telefon 0722.227.413. 328022
- **Vând casă** mare, anexe, grădină, 1400 mp, în centrul satului Tipar, comuna Sintea Mare, telefon 0257/357.815. 347843
- **Vând casă** în Tipar nr. 120, suprafaţă 1400 mp. Informaţii 0257/234.623. 347844
- **Vând casă** în Vladimirescu, str. M.Eminescu nr. 40, parter+ mansardă. Telefon 0745.379.700. 336950
- **Vând casă** Sânleani 38.000 Euro, negociabil. Telefon 0769.214.843. 350833
- **Vând loc** casă (cu casă nelocuibilă), curte, grădină, curent electric, fântână, ST- 1440 mp, în sat Măsca, comuna Şiria. Preţ negociabil. Telefon 0747.406.123. 351022
- **Vând în** Ineu, casă, 14 arii, toate utilităţile, 27.000 Eur. Telefon 0745.543.101. 351328

CASE DE VACANŢĂ-JUD ARAD

- **Vând casă** Pecica 3 camere loc baie bucătărie plus 1 cameră, bucătărie construcţie nouă, anexe 2 curţi, ST- 400mp. Preţ 13.500Euro negociabil sau variante, 0751.522.696. 344601

CASE DE VACANŢĂ-ALTE JUDEŢE

- **ARIEŞENI, teren** construcţii cabane- vacanţă, curent- electric, eventual cu cabană, 0722- 257409. 347587

VILE-ARAD

- **Vând ☆vilă ☆zona ☆Grădişte** ☆ construcţie modernă, recentă, merită văzută! ☎0740.012.987☆☆ 272808

SPAŢII COM-ARAD

- **Vând spaţiu** comercial, zona Făt- Frumos. Merită văzut! ☎0740012987. 272815
- **Vând spaţiu** comercial 130 respectiv 60 mp, amenajat, Grădişte, principală. 0770.231.881. 281161
- **Vând spaţiu** comercial Bulevardul Revoluţiei nr. 60. Telefon 0747222096. 331373
- **Vânzare- închiriere spaţiu- comercial** CONFECŢII, 66- mp, vitrină- mare, PersoanăFizică, 0722- 257409. 347582

SPAŢII COM-JUDEŢUL ARAD

- **Vând spaţiu** comercial sau închiriez bar+ alimentara, în Vladimirescu. Telefon 0745.379.700. 336947

TERENURI LOCAL

- **Vând teren** 900 mp Tabacovici. Telefon 0756495707. 339466

TERENURI JUDEŢ

- **Vând loc** de casă comuna Macea, 800 mp, zonă centrală. Telefon 0744550964. 343440
- **Vând teren** arabil Zădăreni. Telefon 0257/413185. 338143

IMOBILE CHIRII

- **Închiriez (urgent)** garsonieră şi apartament 2 camere mobilate, 0751.382.017, 0257/380344. 331099
- **Închiriez apartament** 2 camere renovat, mobilat, ultracentral.Informaţii telefon 0742.035.595. 313448
- **Închiriez apartament** 2 camere zona 300, Euromedic, nemobilat. Telefon 0741.013.515. 331021
- **Închiriez apartament** 3 camere, decomandat, etaj 1, cu toate utilităţile, central. Telefon 0748.214.780. 337524
- **Închiriez apartament** 2 camere central, zona Spital Matern, mobilat, utilat, 2 studenţi. Telefon 0722714908. 343610
- **Închiriez apartament** cu 3 camere, mobilat, zona Spitalului (Intim). Informaţii 0722.427.617. 350752
- **Închiriez apartament** 2 camere, Micălaca, 0746.174.540. 350896
- **Închiriez cameră** cu intrare separată în apartament de bloc. Prefer fete, acces baie+ bucătărie.Informaţii telefon 0770.231.944. 344289
- **Închiriez garsonieră** modern amenajată, tot confortul, 120 Euro/lună, telefon 0744.627.861. 344299
- **Închiriez garsonieră** zona U.T.A., C 3, mobilată, pe termen lung. Garanţie 100 eur. ☎0756.907.838. 351036
- **Închiriez garsonieră** confort 1, parter, mobilată, Micălaca, 0744- 964- 747. 351245
- **Caut să** închiriez apartament de lux 2- 3 camere, mobilat. Ofer 900- 400Euro, 0726.289.694. 350966
- **Dau în** chirie apartament 2 camere mobilat, parter, pe Calea Romanilor, contorizat, 0751.531.286, 0743.464.849. 350722
- **Dau în** chirie apartament 2 camere, bloc nou, nou mobilat şi utilat+parcare proprie, zona Subcetate. ☎ 0771- 655- 017. 350759
- **Dau în** chirie apartament 2- 3 camere nemobilat zona 300- 100- 150Euro, 0722.606.527. 350982
- **Dau în** chirie apartament 2- 3-camere (P-ţa Mică), 150- 180Euro, 0726.289.694. 351006
- **Dau în** chirie apartament 2 camere complet, Podgoria, 0257/413248. 351240
- **Dau în** chirie garsonieră confort 1 pe termen lung, zona Billa. Prefer căsătoriţi. Telefon 0723.289.360. 350935
- **Dau în** chirie locuinţă pentru elevi, zona Podgoria, 0740.642.277, 0740.064.705. 351288
- **De închiriat** urgent apartament 2 camere, departajate, parter, Podgoria, telefon 0257/288.708, 0746.367.970. 350794
- **Ofer spre** închiriere apartament o cameră, dotat complet,zona Uta.Telefon 0747.037.723. 327628
- **Primesc în** gazdă 1 elevă/studentă la bloc central cameră decomandata acces internet, baie, bucătărie, telefon 0726.692.934, 0357/402.466. 350734

SPAŢII COM-ARAD

- **Închiriez hale** 420- 1000mp în Parcul Industrial Uta. Informaţii telefon 0721.288.570. 332726
- **Închiriez spaţiu** comercial ultracentral 5 Eur/mp. Telefon 0722344810. 334592
- **Închiriez spaţiu** comercial neamenajat, 80 mp, str. Episcopiei. Tel. 0742.325.067. 347492
- **Închiriez/vând spaţii** comerciale 168 mp şi 300 mp. Telefon 0722.227.450. 331124
- **Salon închiriază** spaţiu pentru masaj şi manichiură, str. M. Eminescu. Telefon 0722.349.013. 347614

TEREN-ARAD

- **Cumpăr 300- 400** mp teren sau casă mică, central sau ultracentral sau schimb cu apartament ultracentral. Telefon 0722.684.643. 323825

OFERTE LOCURI DE MUNCĂ

- **Angajez ajutor** bucătar (femeie) cu experienţă pentru fast- food. Telefon 0723.389.792. 351259
- **Angajez eletrician** auto, mecanic auto, spălător auto. Informaţii 0722.251.557. 350770
- **Angajez vânzătoare** cu experienţă în alimentară, pentru non- stop. Rog C.V. Telefon 0745.529.909. 350649
- **Angajez vânzătoare** magazin alimentar şi muncitori pentru industria alimentară. Telefon 0733037791. 338951
- **S.C. angajează** confecţionere şi ambalatoare, salar+ transport+ tichete msă. 0733.680.207. 350773
- **S.C. angajează** confecţionere cu experienţă. Bonuri, transport, salar până la 1.100 Ron. Telefon 0257/288035. 351229
- **S.C. angajează** paznici pensionari şi tâmplari cu experienţă pentru punctul de lucru din comuna Vladimirescu. Telefon 0724.276.130, între orele 8- 14. 347986
- **Societate comercială** angajează personal calificat pentru călcat rufe. Telefon 0722.267.617. 351890

PRESTĂRI SERVICII

- **A Acord** Garanţie 1 an reparaţii maşini spălat, 0744.241.398, 0357/401569,0257/ 259146. 347566
- **A Acum** repar maşini spălat, frigidere la domiciliu, 0743.289.788. 347585
- **A.A. Garanţie** un an repar maşini spălat automate, frigidere domiciliul clientului, 0257/274600, 0745.395.282. 350664
- **Construcţii diverse,** acoperişuri, faţade, renovări case apartamente, etc. 0751.704.282. 350844
- **Cursuri: masaj** şi reflexoterapie, manichiură- pedichiură, coafură- frizerie. Informaţii 0724.442.686. 312181
- **Executăm finisaje,** zugrăveli, rigips, gresie, etc. Telefon 0745.238.835. 350661
- **Zugrăvim scări** bloc, izolaţii amporă, renovări construcţii. Seriozitate! Telefon 0724.294.692. 352677

CONSTRUCŢII

- **Vând ţiglă** din demolări. Telefon 0741595334. 330861
- **Vând lemne** foc, tăiate, crăpate, esenţă tare. Telefon 0721.592.572. 317296

AUTO ROMÂNEŞTI

- **Vând Dacia** Papuc carosată, an 2002, stare foarte bună, 2000 Euro.Telefon 0722.266.547. 351336

CUMPĂRĂRI AUTO

- **Cumpăr Dacia** Logan. Telefon 0744.958.818. 350718

ELECTRONIC PLUS

- **Vând maşini** spălat automate modele noi, Import Germania.Ofer garanţie, transport, 0257/274600, 0745.395.282. 350670
- **VÂND lăzi, congelatoare, combine, maşini spălat 350- 550 lei, vitrine frigorifice, anvelope. www.madona.ro Rate angajaţilor, pensionarilor vârstă- boală, ☎0769.005.400.** 8694

MOBIDOM

- **Dormitor furnir** nuc, toate piesele, cameră combinată vopsită, toate piesele, preţ ieftin, 0257/281.401, 0754.749.905. 350751
- **Vând mobilă** second- hand import Germania. Preţuri negociabile, calitate nemţească, transport gratuit, Lipova, 0727.811.500. 351289

PIERDERI

- **Cociobea Maria** pierdut C.F. 21777647 seria A nr. 21974. Îl declar nul. 350934
- **Meszar Csongor** Ludovic declar atestat prof. cu seria nr.223625 nul. 350792
- **Pierdut AMM-** 159584 şi AMP- 148752 pe numele de Boliac Diana Violeta. Îl declar nul. 350776
- **Pierdut facturi** de la 1050684 până la 1050686, chitanţe de la 561271 până la 5612300 şi ştampilă (Service- VTP) dreptunghiulară pe numele S.C. Instal Impex S.R.L. Le declarăm nule. 350973
- **S.C. Petunia** S.R.L. pierdut CUI: RO4307904. Îl declar nul. 350855

ANIMALE-PĂSĂRI DOMESTICE

- **Vând puicuţe** ouătoare şi pui de carne. Informaţii 0748.322.489, 0257/219.283, 0357/442.670. 281249
- **Vând scroafă** gestantă, porc gras şi grăsuni, 50 kg/bucată. Tel. 0747.460.610. 351322

ÎMPRUMUTURI FINANCIARE

- **Oferim împrumuturi** în Euro 3- 4%, pentru 12 luni, 0734.685.835, 0740.326.019, 0762.051.147. 334481
- **Oferim împrumuturi** 1.000- 100.000 Euro, 1- 12 luni. Întreaga plată la final. 0726.842.692, 0743.787.609, 0763.845.555. Posibilităţi prelungire contract împrumut, 0% dobândă. 334042

CITAŢII

- **Se citează** Jurjut Maria şi Sfaraila Ştefan, la Judecătoria Chişineu- Criş, în data de 9.09.2010 în proces cu Miscuta Gheorghe Gabriel, dosar 84/210/2010 obiect prestaţie tabulară. 342413
- **Se citează** părâtul Varga Costică cu domiciliul necunoscut la Judecătoria Chişineu Criş, camera 1, ora 9, în data de 14 septembrie 2010 în dosarul cu numărul 538/210/2010 în proces cu Varga Ana- Maria pentru divorţ. 350741

DIVERSE

- **Cumpăr cupru** 19 lei, alamă 11 lei, aluminiu, baterii, radiatoare vechi, inox, motoraşe, fier vechi. Informaţii 0748.607.706, 0751.732.706. 347798
- **Cumpăr deşeuri** de cupru, alamă, radiatoare, baterii auto, motoraşe, şpan (alamă sau cupru) la preţuri foarte bune! Telefon 0754.490.435. 347823
- **Cumpăr lăzi** frigorifice, congelatoare defecte. Ofer 20 Lei, 0745.395.282, 0257/ 274600. 350674
- **Cumpăr pene** vechi, noi, cupru, alamă, fier, baterii. Preţ convenabil.Telefon 0742.299.805. 311691
- **Cumpăr pene** vechi, noi, cupru, alamă, fier, baterii. Preţ bun, 0741.689.068. 311707
- **Cumpăr pene** vechi, noi. Preţ convenabil. Telefon 0753.463.806. 332778
- **Cumpăr pene** vechi, noi, feroase, neferoase, caroserii. Tel. 0745.983.893. 333096
- **Cumpăr pene,** baterii- 1,7, radiatoare- 8,5, cupru- 19, alamă- 10, inox- 5, fier- 0,7, aluminiu- 3,5, motoraşe 10 lei/ buc.,0754.368.926. 350563
- **Cumpăr pene,** baterii- 1,7, radiatoare- 8,5, cupru- 19, alamă- 10, inox- 5, fier- 0,7, aluminiu- 3,5, motoraşe- 10 lei/ buc.,0748.912.117. 350564
- **Cumpăr pentru** dezmembrare autoturisme, camioane, utilaje, aparate sudură, motoare electrice, cupru, alamă, aluminiu, fier vechi, preţ atractiv. Telefon 0731771757. 330869
- **Vând sobă** gătit şi încălzit tip Vesta, plită, cuptor. Telefon 0754670282. 336914
- **Vând voucher-** Rabla sau schimb cu autovehicol verificare tehnică. Telefon 0724.294.692. 352679

ARAD ONLINE www.aradon.ro

Valentina Codreanca

Singura şi unica tămăduitoare cu puteri benefice acceptată de biserică, lucrează cu magia albă prin putere dumnezeiască.

Cunoscută în ţară şi peste hotare pentru puterile sale inegalabile a rezolvat cazuri disperate şi lipsite de speranţă în mai putin de 45 de minute. **Valentina Codreanca**, *prin puterile sale, descântă pentru dragoste, linişte sufletească, succes în afaceri şi în examene, vindecarea stresului, bolilor de piele, dezleagă farmece, blesteme, cununii legate, redă fertilitatea şi virilitatea cât şi încrederea persoanei în sine.*

Vă poate dezvălui ceea ce vă rezervă astrele şi destinul prin cărţile sale de tarot. Valentina Codreanca vă oferă rezolvări garantate pentru care îşi asumă responsabilitatea.

Cabinet Arad: 0747 422 031; 0721 564 457; 0764 950 064 (H-296713)

INFORM MEDIA

INFORM MEDIA, editorul cotidianelor Jurnal Arădean şi Arad Expres, parte a grupului multinaţional Inform Media, care îşi desfăşoară activitatea în domeniul presei locale tipărite

CAUTĂ

Distribuitori de presă (în cutii poştale) pentru localităţile: Şofronea, Curtici, Sântana, Zimandul-Nou, Lipova, Păuliş, Fântânele şi Aluniş.

Cerinţe:
Seriozitate;
Dinamism;
Conştiinciozitate.

Se oferă:
Salar atractiv;
Timp de lucru 2 ore.

Informaţii suplimentare la telefon: 0257/228.586 sau 0728.284.737, de luni până vineri între orele 9-17.

DECESE

Cu durere anunţăm încetarea din viaţă a celei care a fost

Înv. NICOLA ELENA,
din Şimand.

Dumnezeu s-o odihnească! Înmormântarea va avea loc astăzi, 31 august 2010, ora 14.00, în localitatea Şimand.

Fiica şi familia

A trecut la cele veşnice, sâmbătă, 28 august 2010, cea mai bună

MAMĂ,
MARIA VUIA
născută BOATĂ,
din Felnac, la vârsta de 105 ani, în Ohio (S.U.A.)

Nepoata Sofica Chişiu din Arad

CONDOLEANŢE

Suntem alături de distinsul profesionist dr.ing. Dimitrie Muscă în momentele dificile ale trecerii în eternitate a dragului său tată. Sincere condoleanţe!

Rector Lizica Mihuţ

Suntem alături de colega noastră, Hodăjeu Dorina, în marea durere pricinuită de trecerea în nefiinţă a mamei sale.

Colectivul S.C. Recons S.A. Arad

Împărtăşim marea durere a colegei noastre Alexandrina Juşcă în aceste clipe grele pricinuite de decesul mamei.

Sindicatul Finanţe Arad

COMEMORĂRI

Cu tristeţe, lacrimi pe obraz şi dorul în suflet amintesc că se împlinesc 2 ani de la tragica despărţire de fiul meu

CICEU CLAUDIU

plecat prea devreme în eternitate. Deşi eşti departe de noi şi aproape de Dumnezeu, te vom iubi mereu şi-ţi vom păstra veşnică amintire. Odihneşte-te în pace rază de soare!

Mami Cati şi Gianni

Azi, 31.08.2010, se împlinesc 2 ani de când ne-a părăsit de pe această lume,

CICEU CLAUDIU.

Cu durere în suflet, plângem în continuare şi îi regretăm dispariţia lui prea devreme din vieţile noastre. Golul ce ni l-a lăsat în suflet nu-l vom putea umple niciodată. Te vom iubi mereu! Odihneşte-te în pace!

Sora ta Alina, cumnatul Marian şi nepotul Patrick

Anunţurile de deces se publică GRATUIT!

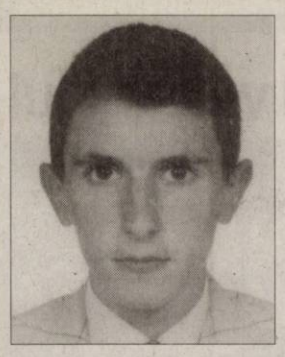

FLORIN - IONEL PRUNDUŞ,
dacă ai fi trăit, azi 28 de ani ai fi împlinit.

Cât de mult noi te-am iubit/ Tu de aproape 4 ani ne-ai părăsit. Te vom iubi mereu şi-ţi vom păstra veşnică amintire!

Mama, tati, sora cu familia

Se împlinesc 2 ani de la moartea celor ce au fost

PRECUP IOAN MIRCEA

şi

GRIGOREŢ EUDOCHIA.

Parastasul va avea loc miercuri, 1 septembrie 2010, la ora 17.00, la Catedrala Ortodoxă Veche.

Familia Precup

Un gând pios în memoria lui

HORIA TRAIAN LASCU
- doctor în istorie.

Comemorarea a 3 ani de la plecarea sa la cele eterne va avea loc miercuri, 1 septembrie a.c., la ora 13.00, la Cimitirul Eternitatea. Dormi în pace frate iubit şi fiu adorat!

Ana-Maria Igreţiu, Emilia Lascu

Au trecut 15 zile de la pierderea mamei mele scumpe

RĂDUŢ MAGDALENA.

Fiica Romana

Jurnal Aradean şi Arad Expres te ajută să îţi cauţi de lucru, ieftin şi eficient!

Contactaţi-ne acum
să beneficiaţi de oferta noastră!

JURNAL ARĂDEAN ARAD EXPRES

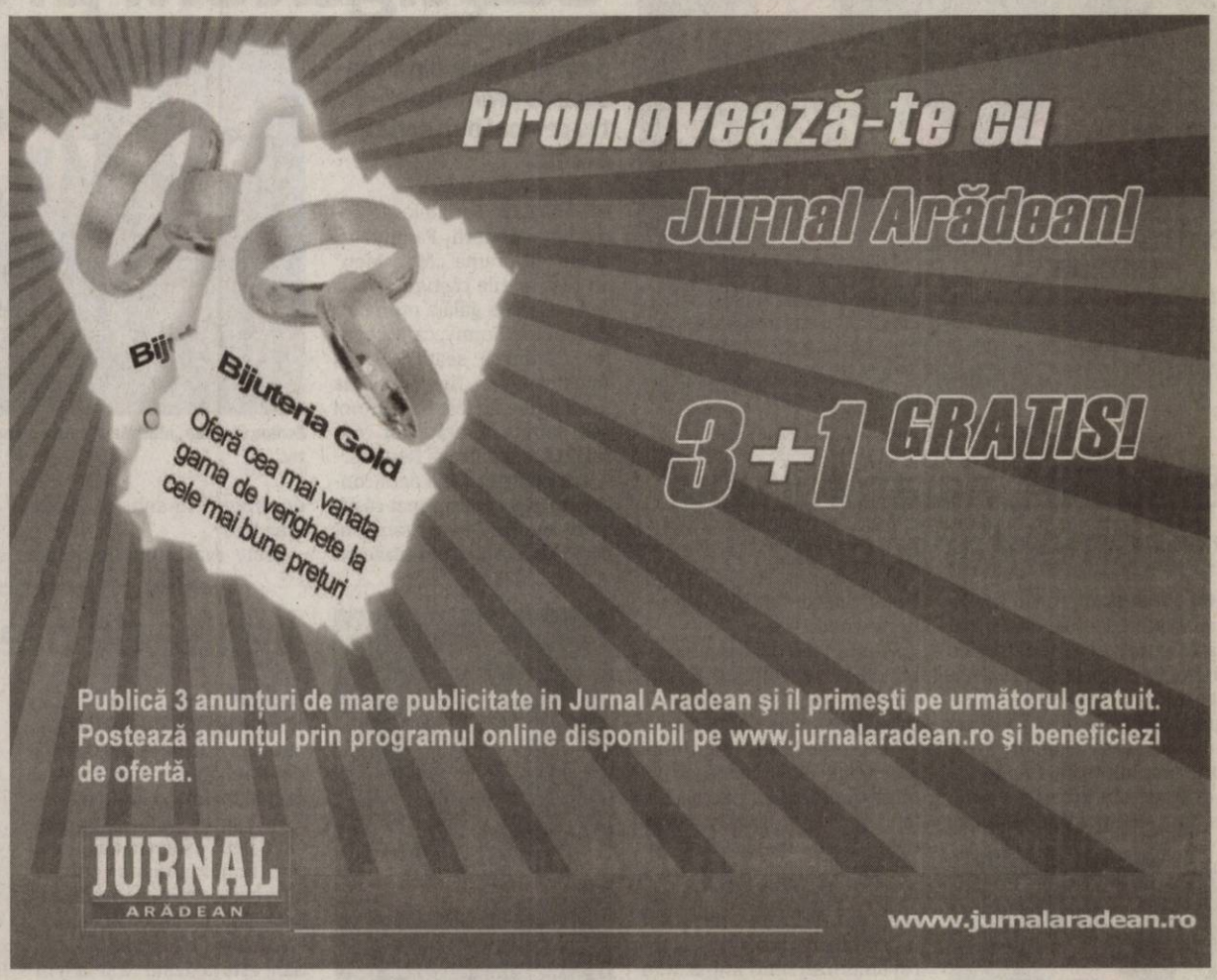

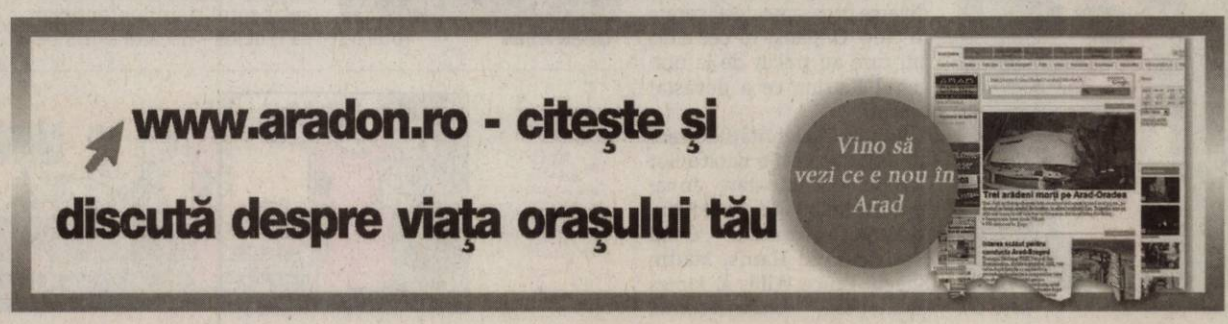

Joey Jordison FOTO: FAN

Jordison, cel mai bun toboşar

LONDRA. Joey Jordison, toboşarul trupei Slipknot, s-a clasat pe prima poziţie în topul celor mai buni toboşari din ultimii 25 de ani, într-un clasament realizat de revista muzicală britanică Rhythm, informează bbc.co.uk.

Joey Jordison, în vârstă de 35 de ani, este renumit pentru tehnica şi agilitatea sa, obişnuind să cânte fiind legat de scaun în timpul show-urilor trupei Slipknot, scena înclinându-se cu până la 90 de grade.

CLIPUL ZILEI

Merge pe sârmă

Nick Wallenda face parte din a 7-a generaţie a familiei sale de cascadori. El a încercat în Bahamas să-şi bată propriul record la mersul cu bicicleta pe sârmă. A parcurs o distanţă de 30 de metri la o înalţime de 80 de metri deasupra oceanului.

Vezihttp://www.aradon.ro/stiri/Youtube/articol/merge-pe-sarma-cu-bicicleta-la-80-de-metri-inaltime/cn/news-20100830-03244148

Evacuaţi în urma erupţiei vulcanului

Mii de locuitori din patru sate aflate la poalele vulcanului au fost evacuaţi.

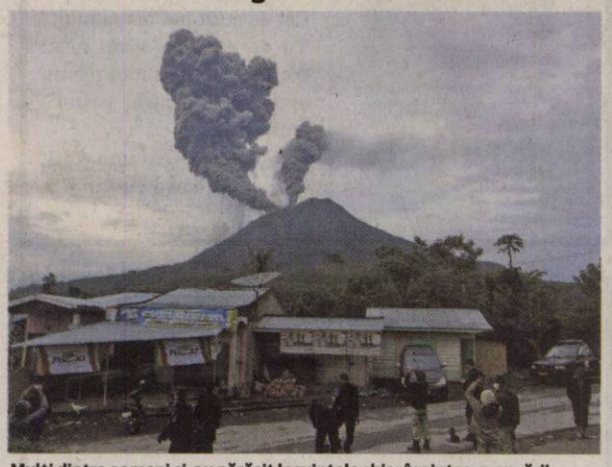

Mulţi dintre oameni şi-au părăsit locuinţele chiar înaintea evacuării. FOTO: EPA

JAKARTA. Cel puţin 12.000 de persoane au fost evacuate duminică în Sumatra, în urma intrării în erupţie a vulcanului Sinabung, care aruncă cenuşă şi fum până la o altitudine de 1.500 de metri, a anunţat Centrul indonezian de alertă pentru catastrofe vulcanice, citat de AFP. „Asistăm la o situaţie periculoasă şi am ridicat alerta la nivelul maxim, de alertă roşie", a declarat Surono, directorul Centrului de alertă.

Agenţia de presă Antara News a anunţat că peste 12.000 de persoane care locuiesc în apropierea vulcanului au fost evacuate.

Vulcanul Sinabung, situat în nordul insulei Sumatra, nu a mai erupt de peste 400 de ani, însă începând de vineri au fost observate semne premergătoare unei erupţii. „Echipa noastră colaborează cu responsabilii locali pentru a supraveghea situaţia", a afirmat Surono.

SURSA: MEDIAFAX

Refuză vizita tatălui

Madonna şi Mercy FOTO: EPA

CAPE TOWN. Madonna îi refuză presupusului tată al fiicei sale Mercy, adoptată din Malawi, dreptul de a o vedea pe fetiţă, a anunţat duminică un cotidian sud-african, citat de AFP.

James Kambewa, în vârstă de 26 de ani, angajat ca ospătar într-un restaurant din oraşul sud-african Durban, a dorit să o întâlnească pe Mercy, fetiţa în vârstă de 4 ani adoptată în 2009 de Madonna. Barbara Charone, purtătoarea de cuvânt a cântăreţei americane, a declarat că în certificatul de naştere al copilului nu apare numele tatălui. Curtea Supremă din Malawi, un mic stat extrem de sărac din sudul Africii, a autorizat această adopţie în iunie 2009, după un refuz în primă instanţă. James Kambewa a anunţat încă de anul trecut că va contesta această adopţi.

SURSA: MEDIAFAX

În fruntea box office-ului din SUA

LOS ANGELES. Thrillerul „The Last Exorcism" s-a situat în fruntea box office-ului nord-american de weekend, devansând filmul de acţiune "Fură şi fugi/ Takers", potrivit cifrelor provizorii publicate duminică de societatea Exhibitor Relations, informează AFP.

Prezentat ca un film între ficţiune şi documentar, spune povestea unui preot care încearcă să salveze o adolescentă şi s-a clasat pe prima poziţie a box office-ului nord-american, cu încasări de 21,3 milioane de dolari.

SURSA: MEDIAFAX

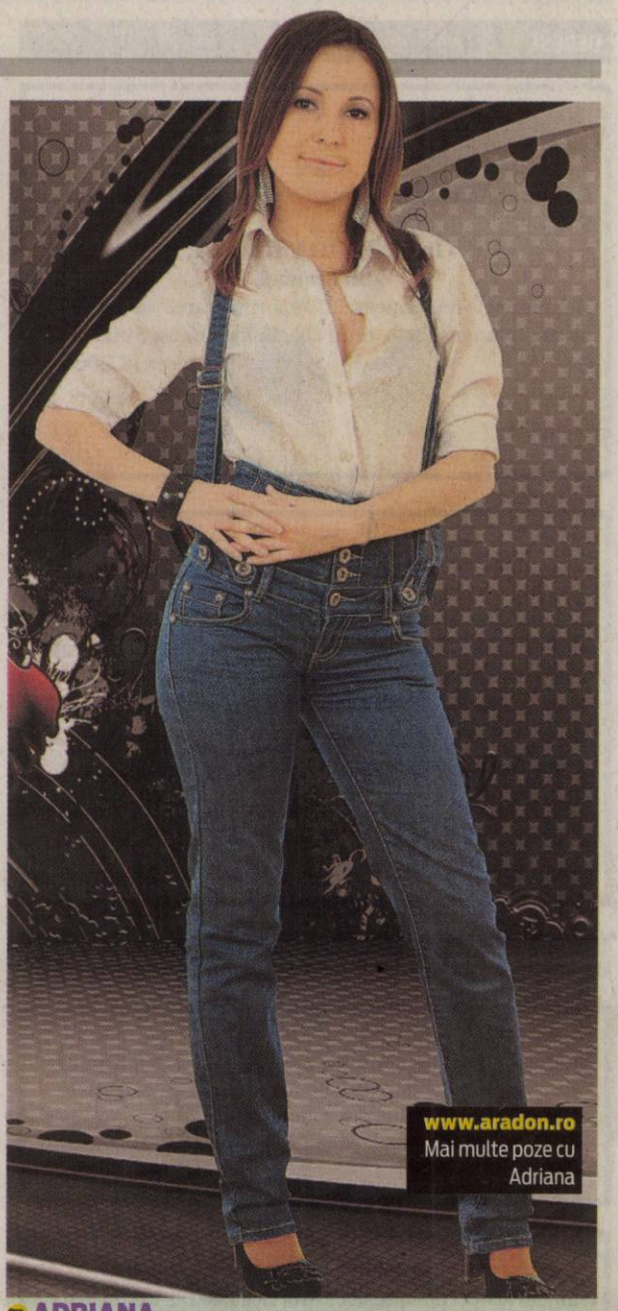

ADRIANA

Este o persoană prietenoasă şi sociabilă.

www.aradon.ro
Mai multe poze cu Adriana

PRIETENIE

Un elev thailandez îşi face poză cu un pui de urangutan, la sfârşitul unui spectacol în Bangkok, Thailanda. Urangutanii sunt o specie pe cale de dispariţie care poate fi găsit în sălbăticie, în Malaezia şi Indonezia. FOTO: EPA

Câştigătorii premiilor Emmy

„Mad Men" câştigă pentru a treia oară consecutiv premiul pentru cel mai bun serial dramă.

Echipa filmului „Mad Men" a fost premiată pentru al treilea an consecutiv. FOTO: EPA

LOS ANGELES. Serialele de comedie „Modern Family" şi „Glee" şi drama „Mad Men" au fost marile câştigătoare la cea de-a 62-a gală a premiilor Primetime Emmy, care a avut loc duminică seară, la Los Angeles, şi în timpul căreia producţiile de televiziune noi s-au impus în faţa celor consacrate, informează Reuters.

Tot pentru a treia oară consecutiv a fost desemnat câştigător actorul Bryan Cranston, care joacă rolul unui traficant de droguri în serialul „Breaking Bad".

„Este mai mult decât pot suporta", a spus Cranston în culise. Şapte dintre cele opt cele mai importante premii Emmy pentru interpretare au fost decernate unor chipuri „noi", fapt care a adus un suflu nou unei industrii ce se luptă cu reţelele sociale şi jocurile pe internet pentru a atrage audienţe.

Astfel, Aaron Paul a câştigat premiul pentru rol secundar masculin într-un serial dramă („Breaking Bad") iar Kyra Sedgwick - premiul pentru cel mai bun rol principal într-un serial dramă („The Closer").

„Modern Family" - o producţie ABC - a fost recompensat cu premiul pentru cel mai bun serial de comedie, dar şi cel mai bun scenariu, după numai un sezon, învingând astfel populara producţie Fox „Glee"

SURSA: MEDIAFAX

Brad Pitt, naratorul unui documentar sportiv

NEW ORLEANS. Actorul american Brad Pitt a fost desemnat să asigure vocea naratorului în documentarul anual realizat de National Football League (NFL), dedicat în acest an victoriei echipei New Orleans Saints în finala Super Bowl din luna februarie, în faţa echipei Indianapolis Colts, informează accesshollywood.com.

Brad Pitt FOTO: EPA

Filmul va fi difuzat pe postul NFL Network pe 8 septembrie, cu o zi înainte de începerea unui nou sezon al campionatului de fotbal american. NFL apelează în mod tradiţional la actori celebri pentru a asigura vocea naratorului din documentarul anual despre finala Super Bowl. Brad Pitt a fost ales în acest an datorită eforturilor umanitare depuse de el, actorul american fiind implicat în diverse programe desfăşurate în New Orleans, în cei cinci ani care au trecut de la uraganul Katrina ce a devastat oraşul.

Printre celebrităţile care au asigurat vocile naratorilor acestor documentare anuale se numără Alec Baldwin, Morgan Freeman, Gene Hackman, Ed Harris, Martin Sheen, Bruce Willis şi James Gandolfini.

SURSA: MEDIAFAX

Isabelle Adjani FOTO: EPA

Jignite de presa iraniană

TEHERAN. Carla Bruni-Sarkozy şi Isabelle Adjani au fost numite „prostituate" de cotidianul Kayhan din Iran, după ce prima doamnă a Franţei şi celebra actriţă franceză au semnat o petiţie pentru eliberarea unei femei iraniene condamnate la moarte pentru adulter, informează dailymail.co.uk.

Sakineh Mohammadi-Ashtiani este acuzată că şi-ar fi înşelat soţul şi ar fi intenţionat să îl ucidă - riscând astfel pedeapsa capitală pentru „crimele" săvârşite - şi ar putea fi ucisă cu pietre într-o piaţă publică.

Intitulat „Prostituatele franceze se alătură protestului pentru drepturile omului", articolul le critică în termeni duri pe prima doamnă a Franţei şi pe Isabelle Adjani, o prietenă a Carlei Bruni, care a cerut şi ea eliberarea lui Sakineh Mohammadi-Ashtiani.

SURSA: MEDIAFAX

Orient Express a ajuns în România

BUCUREŞTI. Celebrul tren Orient Express, care circulă pe ruta Paris - Istanbul şi ajunge în România o dată pe an, a sosit ieri, în jurul orei 14.00, în Gara de Nord din Bucureşti, după o oprire în Sinaia.

Trenul Orient Express a intrat în România în noaptea de duminică spre luni, pe la Curtici. Ieri dimineaţă, celebrul tren a ajuns la Sinaia, unde călătorii au vizitat castelul Peleş, care se află în circuitul Orient Express încă de la prima cursă, din 1883. Trenul Orient Express va pleca din Bucureşti marţi dimineaţă, în jurul orei 9.00, va trece prin Bulgaria şi va ajunge la Istanbul miercuri. Cel mai ieftin bilet pentru o călătorie cu Orient Express-ul este de 6.580 de euro.

SURSA: MEDIAFAX